

 **인천대학교 인천시민대학**  
Continuing Education Center University of Incheon

**제물포캠퍼스**  
402 060 인천광역시 남구 도화동 177번지 성지관(구 학산도서관)  
402 060 Haksan Library, 177 Dohwa dong, Nam gu, Incheon, Korea  
Tel 032.835.9563~6 Fax 032.835.4907  
<http://www.cecui.com>

**강화캠퍼스**  
417 802 인천광역시 강화군 강화읍 관청리 175 15번지  
417 802 175 15 Kwanchung ri, Kanghwa up, Kanghwa gun, Incheon, Korea  
Tel 032.932.1391~2 Fax 032.932.1393  
<http://www.cecui.com>

# 2011학년도 2학기 학생모집 안내

- 수강신청 및 등록기간 : 2011. 8. 1(월) ~ 2011. 8. 24(수) ※토·공휴일은 제외
- 인터넷접수(<http://www.cecu.com>) 및 방문접수 ※등록금을 납부해야 수강신청이 완료됨
  - 제물포캠퍼스
    - 평생교육과정 : 인터넷 및 방문접수
    - 학점은행제 : 인터넷접수만 가능
  - 강화캠퍼스 : 방문접수만 가능
- 교육장소
  - 제물포캠퍼스 : 인천광역시 남구 도화동 177번지 성지관(구 학산도서관)
  - 강화캠퍼스 : 인천광역시 강화군 강화읍 관청리 175-15번지 청담빌딩 3층
  - ※실기 및 실습과정은 내부사정에 따라 변경될 수 있음.
- 교육기간
  - 제물포캠퍼스
    - 학점은행제, 일반과정(15주) : 2011. 9. 5(월) ~ 2011. 12. 17(토)
    - 자격증 취득과정
      - 주 5시간(18주) : 2011. 9. 5(월) ~ 2012. 1. 7(토)
      - 주 6시간(15주) : 2011. 9. 5(월) ~ 2011. 12. 17(토)
  - 강화캠퍼스(15주) : 2011. 9. 5(월) ~ 2011. 12. 17(토)
  - ※강화캠퍼스 자격증 취득과정은 학기별 2/3이상 출석한 경우 수료증 발급 및 자격증 응시자격 부여
- 지원자격
  - 평생교육과정 : 성인
  - 학점은행제 : 고등학교 졸업이상 학력소지자
- 학습비 감면
  - 제물포캠퍼스 : 홈페이지 참조
  - 강화캠퍼스 : 강화군민 50% 감면 (감면신청서, 주민등록 초본 1부 제출)
- 등록방법 : 온라인 무통장입금(농협 1325-01-000187, 인천대학교)
- 등록금 분할납부, 반환, 자격증 취득 등 : 홈페이지 참조
- 특 전
  - 평생교육과정 : 전 과정기간(90시간)의 2/3이상 출석한 경우 "인천대학교 총장" 명의 수료증 수여 및 관련자격증 시험응시 자격부여
  - 학점은행제 : 총 140학점중 인천시민대학에서 84학점이상 105학점 이내를 취득한 경우 "인천대학교 총장" 명의 학사학위증 수여
  - ※총장명의 학위증 수여전공 : 사회복지학, 체육학
- 유의사항
  - 과정개설 : 과정·과목별 모집정원의 50%이상 등록시 개설되며 수강인원이 미달 될 경우 폐강조치
  - 기타경비 : 등록금 이외의 교재비, 재료비, 실습비, 자격시험응시료는 별도 납부
- 문의처 : 제물포캠퍼스 ☎ 032)835-9563~6  
강화캠퍼스 ☎ 032)932-1391~2

## | 평생교육과정 안내 |

- 과정운영 특징
  - 과정개설 및 강사초빙 공개모집
  - 타기관보다 저렴한 학습비
  - 다양한 과정운영 및 수준높은 강의
  - 과정별 활동에 대한 행·재정 적극지원
- 특전 : 전 과정기간(90시간)의 2/3이상 출석한 경우 「인천대학교 총장」 명의 수료증 수여 및 자격증 시험응시 자격부여
- 자격증 종류 : 민간자격증 (사)한국공공립대학 평생교육원협의회 ※시험일정 : 년4회(1, 3, 7, 9월)
- 특별과정 : ※모든 수강생들에게 실습기관 연계 및 취업알선

| 구 분            | 교육과정      | 인원   | 기간   | 지원자격            | 강의시간          | 면접일자            |
|----------------|-----------|------|------|-----------------|---------------|-----------------|
| 사회적배려대상자 무료교육  | 바리스타과정    | 10명  | 15주  | 인천시 거주<br>지적장애인 | 화 13:00~15:50 | 2011.8.30(화)10시 |
| 지역사회서비스지원 특별과정 | 방과후멘토스쿨   | 20명  | 15주  | 해당관련 자격증        | 토 09:30~12:20 | 서류심사후개별통보       |
|                | 진로멘토양성과정  | 각30명 | 40시간 | 소지자 및 교육수료자     | 주간반, 주말반      | 9월중순 홈페이지안내     |
|                | 특수체육지도자과정 | 20명  | 15주  | 체육학전공자          | 8월초 홈페이지 안내   |                 |

※제출서류 : 홈페이지 참조      ※합격자 발표(바리스타과정, 방과후멘토스쿨) : 2011. 8. 31(수)



## | 학점은행제 안내 |

### 과정운영 특징

- 전공필수위주 과목 및 실기위주 운영
- 시대변화에 대비한 다양한 교양과목 개설
- 대학원진학지원에 필요한 과정운영
- 학생자치활동에 대한 행·재정 적극지원

### 학위수여 요건

| 학 위 별      | 전 공    | 일반선택   | 교 양    | 총 이수학점  |
|------------|--------|--------|--------|---------|
| 학 사 (4년제)  | 60학점이상 | 50학점이내 | 30학점이내 | 140학점이상 |
| 전문학사 (3년제) | 54학점이상 | 45학점이내 | 21학점이내 | 120학점이상 |
| 전문학사 (2년제) | 45학점이상 | 20학점이내 | 15학점이내 | 80학점이상  |

### 학점이수 제한

한 개 기관 이수 가능학점 : 전문학사 총 80학점 중 60학점, 학사 총 140학점 중 105학점

학기별 이수 가능학점 : 1년에 최대 42학점, 한학기 최대 24학점

※학점은행제를 통한 국가자격증 취득가능 (사회복지사 2급, 보육교사 2급, 건강가정사)

**특전** : 총 140학점중 인천시민대학에서 84학점이상 학점을 취득한 경우 『인천대학교 총장, 명의 학사학위증 수여』

### 전공단위 모집

### 사회복지학 전공, 체육학 전공

#### 강의시간 및 모집인원

사회복지학 : 주간반(월, 화, 수) 09:30~17:00 : 30명

체육학 전공 : 주간반(월~금) : 120명 야간반(월~토) : 80명

**학기당 수강과목** : 7과목 ※오리엔테이션 : 2011. 9. 1(목)

**학기당 학습비** : 1,500,000원

**특전** : 학생증 발급(도서대출 가능), 장학금 지급, 동문회 가입

### 사회복지학 전공

| 모집대상 | 전문대학졸업자(타전공자)                      |                                 | 고등학교 졸업자                           | 고등학교 졸업자                        |
|------|------------------------------------|---------------------------------|------------------------------------|---------------------------------|
| 수강내용 | 사회복지사 2급(보육교사 2급)<br>+건강가정사+전문학사학위 | 보육교사 2급+사회복지사 2급<br>+건강가정사+학사학위 | 사회복지사 2급(보육교사 2급)<br>+건강가정사+전문학사학위 | 보육교사 2급+사회복지사 2급<br>+건강가정사+학사학위 |
| 수여학위 | 인천대학교 총장명의                         |                                 | 교육과학기술부 장관명의                       | 인천대학교 총장명의                      |
| 교육기간 | 1년(2개학기)<br>42학점                   | 2년(4개학기)<br>84학점                | 1년6개월(3개학기) 60학점<br>※20학점 별도취득     | 2년6개월(5개학기) 105학점<br>※35학점 별도취득 |

### 체육학 전공

| 교육대상 | 고등학교졸업자  | 전문대학졸업자(타전공자) | 고등학교 졸업자                                      |
|------|--|---------------|---|
| 수강내용 | 일반경비지도사(20학점)<br>생활체육지도사 3급(10학점)<br>+의전경호전문학사학위 | 체육학 학사학위      | 일반경비지도사(20학점)<br>생활체육지도사 3급(10학점)<br>+체육학학사학위 |
| 수여학위 | 교육과학기술부 장관 명의                                    | 인천대학교 총장명의    | 인천대학교 총장명의                                    |
| 교육기간 | 1년6개월(3개학기) 90학점                                 | 2년(4개학기) 84학점 | 2년6개월(5개학기) 135학점<br>※5학점 별도취득                |

### 과목단위 모집

### 사회복지학, 아동학, 체육학, 교양

# 제물포캠퍼스 평생교육과정 강의시간표

| 구 분  | 과 정 명            | 담 당 교 수  |               | 모집 인원 | 학습비 (학기당/원) | 강의 요일 | 강의시간        | 학습 기간 |
|--|------------------|----------|---------------|-------|-------------|-------|-------------|-------|
|  |                  | 성 명      | 연 락 처         |       |             |       |             |       |
| 2014<br>아시아게임<br>통역<br>도우미과정<br>(6개 과정)                            | 영어회화(신규과정)       | 박신우      | C1C-33'0-8748 | 20    | 220,000     | 월/수   | 13:30~15:00 | 15주   |
|  | 영어회화(보수과정)       | 박신우      | C1C-33'0-8748 | 20    | 220,000     | 월/수   | 10:30~12:00 | 15주   |
|  | 일 어              | 와디고지     | 010-3326-0320 | 20    | 260,000     | 토     | 10:00~12:50 | 15주   |
|  | 중 국 어            | 이 원      | 010-9358-1849 | 20    | 220,000     | 월/수   | 10:30~12:00 | 15주   |
|  | 스페인어(초급A1과정)     | 이미진      | 010-3316-9819 | 20    | 260,000     | 토     | 14:00~16:50 | 15주   |
|  | 스페인어(중급A2과정)     | 이미진      | 010-3316-9819 | 20    | 260,000     | 토     | 10:00~12:50 | 15주   |
| 교양 및<br>문화과정<br>(6개 과정)  | 일본어능력시험반(5급)히라가나 | 허현무      | C1C-2713-6308 | 20    | 220,000     | 화/목   | 13:00~14:30 | 15주   |
|  | 명리학(초급)          | 황용수      | 016-218-3333  | 20    | 220,000     | 수     | 14:00~16:50 | 15주   |
|  | 명리학(초급)          | 황용수      | 016-218-3333  | 20    | 260,000     | 화     | 19:00~21:50 | 15주   |
|  | 명리학(중급)          | 황용수      | 016-218-3333  | 20    | 260,000     | 수     | 19:00~21:50 | 15주   |
|  | 문화재답사            | 김규원      | 010-47'8-8782 | 20    | 220,000     | 수     | 10:00~12:50 | 15주   |
|  | 부동산관리와 투자전략      | 최종우      | 011-9913-1309 | 20    | 260,000     | 금     | 18:30~21:20 | 15주   |
| 건강관리<br>과정<br>(7개과정)<br><br>※주2회레슨<br>+금요일<br>자유연습<br>(12:00~2:00) | 골프 A반            | 곽지영      | 011-228-5755  | 16    | 400,000     | 월/수   | 18:30~20:00 | 15주   |
|  | 골프 B반            | 곽지영      | 011-228-5755  | 16    | 400,000     | 월/수   | 20:00~21:30 | 15주   |
|  | 골프 C반            | 김지섭      | C1C-4899-1010 | 16    | 400,000     | 화/목   | 18:30~20:00 | 15주   |
|  | 골프 D반            | 김지섭      | C1C-4899-1010 | 16    | 400,000     | 화/목   | 20:00~21:30 | 15주   |
|  | 골프 주간A반          | 곽지영      | 011-228-5755  | 16    | 400,000     | 월/수   | 10:00~11:30 | 15주   |
|  | 골프 주간B반          | 곽지영      | 011-228-5755  | 16    | 400,000     | 월/수   | 13:30~15:00 | 15주   |
|  | 골프 새벽반           | 곽지영      | 011-228-5755  | 16    | 400,000     | 화/목   | 06:30~08:00 | 15주   |
| 취미 및<br>여가선용<br>과정<br>(13개 과정)                                     | 난 타              | 이은주, 김혜란 | C1C-5342-6158 | 16    | 250,000     | 화     | 10:00~12:50 | 15주   |
|  | 문 인 화            | 박종희      | 010-7733-4048 | 16    | 250,000     | 금     | 10:00~12:50 | 15주   |
|  | 사진창작             | 김상훈      | 010-2688-5060 | 16    | 310,000     | 월     | 19:00~21:50 | 15주   |
|  | 사진연구             | 김상훈      | 010-2688-5060 | 16    | 310,000     | 수     | 19:00~21:50 | 15주   |
|  | 산 수 화            | 박창수      | 011-767-5024  | 16    | 250,000     | 수     | 10:00~12:50 | 15주   |
|  | 산수화(A)           | 이의재      | C1C-6221-9855 | 16    | 250,000     | 월     | 10:00~12:50 | 15주   |
|  | 산수화(B)           | 이의재      | C1C-6221-9855 | 16    | 250,000     | 화     | 10:00~12:50 | 15주   |
|  | 서 예              | 박영동      | C10-7339-1256 | 16    | 250,000     | 목     | 10:00~12:50 | 15주   |
|  | 서 각              | 정기호      | 011-321-8786  | 16    | 250,000     | 목     | 13:00~15:50 | 15주   |
|  | 섬유염색공예           | 신호선      | 010-4332-5060 | 16    | 250,000     | 수     | 11:00~13:50 | 15주   |
|  | 이벤트와 화어상품연출      | 서옥선      | 017-242-1992  | 16    | 310,000     | 화     | 18:30~21:20 | 15주   |
|  | 포트폴리오(서양화)       | 차기울      | 017-242-1610  | 16    | 310,000     | 월     | 19:00~21:50 | 15주   |
|  | 성선 및 선례꽃꽂이       | 김명규      | 011-769-3081  | 16    | 250,000     | 금     | 14:00~16:50 | 15주   |



| 구 분                     | 과 정 명           | 담당 교수      |                                | 모집 인원 | 학습비 (학기당/원) | 강의 요일  | 강의시간                       | 학습 기간 |
|-------------------------|-----------------|------------|--------------------------------|-------|-------------|--------|----------------------------|-------|
|                         |                 | 성 명        | 연 락 처                          |       |             |        |                            |       |
| 창업교육<br>전문과정<br>(8개 과정) | ★ 바리스타과정        | 나진용        | 010-3532-0327                  | 10    | 무 료         | 화      | 13:00~15:50                | 15주   |
|                         | ★ 방과후 멘토스쿨      | 김철근        | 010-2299-1985                  | 20    | 520,000     | 토      | 09:30~12:20                | 15주   |
|                         | ★ 정비사업아카데미      | 김문중        | 010-3894-2466                  | 60    | 350,000     | 수      | 18:30~21:20                | 15주   |
|                         | ※ 꽃방경영 및 창업     | 정명애        | 010-5447-3936                  | 16    | 500,000     | 화      | 13:00~17:50                | 18주   |
|                         | ※ 실용공예지도사       | 남수현        | 010-9121-8663                  | 16    | 500,000     | 월      | 11:00~15:50                | 18주   |
|                         | ※ 슈가크래프트        | 최미현        | 010-7233-6837                  | 16    | 500,000     | 목      | 10:00~14:50                | 18주   |
|                         | ※ 예쁜글씨POP       | 금해연        | 010-2311-6522                  | 16    | 500,000     | 월<br>수 | 10:00~12:50<br>10:00~11:50 | 18주   |
|                         | ※ 초코아티스트        | 김미경        | 010-9732-6357                  | 16    | 500,000     | 화<br>목 | 10:00~12:50<br>10:00~11:50 | 18주   |
| 아동교육<br>전문과정<br>(9개과정)  | ※ 방과후아동지도사      | 이유미        | 010-9306-2302                  | 20    | 520,000     | 금      | 18:00~22:50                | 18주   |
|                         | ※ 색채심리지도사       | 이유미        | 010-9306-2302                  | 16    | 620,000     | 화      | 18:00~22:50                | 18주   |
|                         | ※ 통합아동미술실무지도사   | 장효진        | 010-8380-8780                  | 16    | 620,000     | 토      | 10:00~14:50                | 18주   |
|                         | ※ 영유아미술지도사      | 장효진<br>박숙진 | 010-8380-8780<br>010-3929-1066 | 16    | 620,000     | 월      | 18:00~22:50                | 18주   |
|                         | ※ 아동미술심리상담사(2급) | 최희선        | 010-4328-2748                  | 16    | 620,000     | 목      | 18:00~22:50                | 18주   |
|                         | ※ 아동미술심리상담사(1급) | 최희선        | 010-4328-2748                  | 16    | 620,000     | 화      | 18:00~22:50                | 18주   |
|                         | ※ 아동문학          | 김기영        | 010-7654-7193                  | 20    | 440,000     | 월<br>화 | 10:00~11:50<br>10:00~12:50 | 18주   |
|                         | ※ 음악놀이지도사       | 조희정        | 011-291-6919                   | 16    | 620,000     | 수<br>금 | 18:30~21:20<br>18:30~20:20 | 18주   |
|                         | ※ 특수아동지도사(2급)   | 조정환        | 010-3916-1746                  | 20    | 520,000     | 월/목    | 18:30~21:20                | 15주   |
| 전문교육<br>과정<br>(13개 과정)  | ※ 논술지도사(2급)     | 이현숙        | 010-6430-2864                  | 20    | 440,000     | 월      | 10:00~14:50                | 18주   |
|                         | ※ 논술지도사(2급)     | 이현숙        | 010-6430-2864                  | 20    | 520,000     | 월      | 18:00~22:50                | 18주   |
|                         | ※ 가족상담지도사       | 김선향        | 010-8306-0697                  | 16    | 620,000     | 목      | 18:00~22:50                | 18주   |
|                         | ※ 미술심리상담사(2급)   | 한영희        | 016-389-5316                   | 16    | 620,000     | 목      | 18:00~22:50                | 18주   |
|                         | ※ 미술심리상담사(1급)   | 한영희        | 016-389-5316                   | 16    | 500,000     | 목      | 10:00~14:50                | 18주   |
|                         | ※ 서예지도사         | 박영동        | 010-7339-1256                  | 16    | 310,000     | 화      | 18:30~21:20                | 15주   |
|                         | ※ 심리상담사(2급)     | 최춘례        | 011-9772-0815                  | 16    | 620,000     | 목      | 18:00~22:50                | 18주   |
|                         | ※ 심리상담사(1급)     | 고연주        | 010-5559-5509                  | 16    | 500,000     | 화      | 11:00~15:50                | 18주   |
|                         | ※ 초등수학지도사(2급)   | 이병현        | 010-9590-1928                  | 20    | 520,000     | 목      | 18:00~22:50                | 18주   |
|                         | ※ 초등수학지도사 (1급)  | 이병현        | 010-9590-1928                  | 20    | 440,000     | 화      | 10:00~14:50                | 18주   |
|                         | ※ 한자지도사         | 박혜성        | 010-6256-2322                  | 20    | 520,000     | 화      | 18:00~22:50                | 18주   |
|                         | ※ 한문지도사(2급)     | 박혜성        | 010-6256-2322                  | 20    | 520,000     | 수      | 18:00~22:50                | 18주   |
|                         | ※ 한문지도사(1급)     | 박혜성        | 010-6256-2322                  | 20    | 520,000     | 월      | 18:00~22:50                | 18주   |

- ❶ 과정명 앞에 ★표시과목은 특별과정입니다. (방과후 멘토스쿨과정은 인천시민대학 수료자에 한하여 50% 학습비 감면혜택)
- ❷ 과정명 앞에 ※표시과목은 민간자격증 취득과정입니다.
- ❸ 위 과정 및 강의시간은 학교사정으로 변경 될 수 있습니다.

## 《 2 제물포캠퍼스 학점은행제 강의시간표

| 전공명    | 구분          | 과목명           | 강사명           | 연락처           | 요일          | 강의시간        | 학습비       | 호환전공  |
|--------|-------------|---------------|---------------|---------------|-------------|-------------|-----------|-------|
| 사회복지학  | 전공필수        | 사회복지개론        | 김재천           | 010-3332-7375 | 화           | 18:00~20:30 | 180,000   | 교양    |
|        |             | 사회복지법제        | 윤창호           | 011-773-9713  | 수           | 18:00~20:30 | 180,000   |       |
|        |             | 사회복지실천기술론     | 신재영           | 010-4721-2881 | 월           | 20:35~23:05 | 180,000   |       |
|        |             | 사회복지실천론       | 임정현           | 010-5212-9476 | 목           | 18:00~20:30 | 180,000   |       |
|        |             |               | 이재선           | 010-5500-5333 | 토           | 14:20~16:50 | 180,000   |       |
|        |             | 사회복지정책론       | 김철근           | 010-2299-1985 | 금           | 18:00~20:30 | 180,000   |       |
|        |             | 사회복지조사론       | 임정현           | 010-5212-9476 | 목           | 20:35~23:05 | 180,000   |       |
|        |             | 사회복지행정론       | 윤창호           | 011-773-9713  | 목           | 18:00~20:30 | 180,000   |       |
|        |             | 사회복지현장실습      | 신재영           | 010-4721-2881 | 계절학기        |             | 180,000   |       |
|        | 전공선택        | 인간행동과 사회환경    | 김 현           | 010-9983-1495 | 목           | 20:35~23:05 | 180,000   | 아동학   |
|        |             | 지역사회복지론       | 정희남           | 010-3420-5919 | 월           | 18:00~20:30 | 180,000   | 아동학   |
|        |             | 가족복지론         | 이시예           | 010-8779-7164 | 수           | 18:00~20:30 | 180,000   | 아동학   |
|        |             |               | 길옥연           | 010-3239-7627 | 토           | 09:00~11:30 | 180,000   | 아동학   |
|        |             | 노인복지론         | 정희남           | 010-3420-5919 | 월           | 20:35~23:05 | 180,000   |       |
|        |             | 아동복지론         | 김경석           | 011-798-0697  | 토           | 09:00~11:30 | 180,000   | 아동학   |
|        |             | 여성복지론         | 이시예           | 011-9779-7164 | 수           | 20:35~23:05 | 180,000   |       |
|        |             | 자원봉사론         | 김형기           | 010-5328-0094 | 토           | 09:00~11:30 | 180,000   | 아동학   |
|        |             | 사회문제론         | 김재천           | 010-3332-7375 | 화           | 20:35~23:05 | 180,000   |       |
|        |             | 사회복지윤리와철학     | 김형기           | 010-5328-0094 | 토           | 11:40~14:10 | 180,000   |       |
|        |             | 장애인복지론        | 김철근           | 010-2299-1985 | 금           | 20:35~23:05 | 180,000   |       |
| 정신건강론  | 김 현         | 010-9983-1495 | 목             | 18:00~20:30   | 180,000     | 아동학         |           |       |
| 간강가정론  | 남원희         | 010-2314-2226 | 화             | 18:00~20:30   | 180,000     |             |           |       |
| 아해학    | 전공필수        | 보육실습          | 장영미           | 010-9428-2473 | 계절학기        |             | 240,000   |       |
|        |             | 아동발달          | 최희선           | 010-328-2748  | 토           | 09:00~11:30 | 180,000   | 교양    |
|        |             | 보육과정          | 이영자           | 010-7797-3814 | 화           | 20:35~23:05 | 180,000   |       |
|        |             | 보육학개론         | 남원희           | 010-2314-2226 | 화           | 20:35~23:05 | 180,000   |       |
|        | 전공선택        | 영유아프로그램개발과 평가 | 양애경           | 011-9943-0400 | 토           | 09:00~11:30 | 180,000   |       |
|        |             | 특수아동지도        | 조정환           | 010-3916-1746 | 화           | 18:00~20:30 | 180,000   |       |
|        |             | 영유아교수방법       | 장영미           | 010-9428-2473 | 목           | 18:00~20:30 | 180,000   |       |
|        |             | 아동가족의 이해      | 양애경           | 011-9943-0400 | 토           | 11:40~14:10 | 180,000   | 교양    |
|        |             | 가족생활교육        | 길옥연           | 010-3239-7627 | 수           | 18:00~20:30 | 180,000   | 사회복지학 |
|        |             | 아동미술          | 최희선           | 010-328-2748  | 토           | 11:40~14:10 | 240,000   | 교양    |
|        |             | 부모교육          | 한영희           | 010-389-5316  | 수           | 18:00~20:30 | 180,000   | 교양    |
|        |             | 아동안전관리        | 양민진           | 011-9860-9094 | 화           | 18:00~20:30 | 180,000   |       |
|        |             | 미술치료          | 한영희           | 010-389-5316  | 수           | 20:35~23:05 | 180,000   | 교양    |
|        |             | 놀이치료          | 김선미           | 010-9891-4188 | 화           | 18:00~20:30 | 180,000   |       |
| 결혼과 가족 | 남경인         | 010-8290-4124 | 월             | 18:00~20:30   | 180,000     | 교양          |           |       |
| 아동영양학  | 이영자         | 010-7797-3814 | 화             | 18:00~20:30   | 180,000     |             |           |       |
| 건강     | 재테크론        | 남승균           | 010-4052-8126 | 월             | 20:35~23:05 | 180,000     |           |       |
|        | 행동치료방법론     | 고현주           | 010-5559-5509 | 금             | 18:00~20:30 | 180,000     |           |       |
|        | 인간관계론       | 이연배           | 010-3653-3988 | 목             | 20:35~23:05 | 180,000     |           |       |
|        | 체력관리와 건강    | 심현도           | 010-9622-3251 | 월             | 18:00~20:30 | 180,000     |           |       |
|        | 여기 및 레크리에이션 | 장동수           | 010-5217-1274 | 목             | 20:35~23:05 | 180,000     |           |       |
|        | 현대인과 성인병    | 신 원           | 010-7317-9050 | 금             | 20:35~23:05 | 180,000     |           |       |
|        | 가족상담 및 치료   | 길옥연           | 010-3239-7627 | 월             | 18:00~20:30 | 180,000     | 아동학/사회복지학 |       |
|        | 세계신화의 이해    | 이태희           | 010-375-5627  | 금             | 18:00~20:30 | 180,000     |           |       |

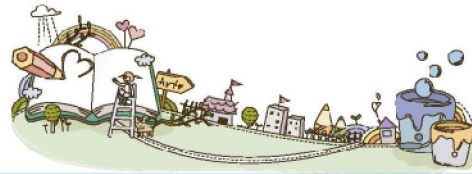

■ 전공단위

| 전공명    | 구분     | 과 목 명     | 강사명           | 연락처           | 요일            | 강의시간        | 학습비         | 호화전공    |    |
|--------|--------|-----------|---------------|---------------|---------------|-------------|-------------|---------|----|
| 사회 복지학 | 전공 필수  | 사회복지법제    | 윤창호           | 011-773-9713  | 수             | 12:30~15:00 | 180,000     |         |    |
|        |        | 사회복지실천기술론 | 신재영           | 010-4721-2881 | 수             | 15:10~17:40 | 180,000     |         |    |
|        |        | 사회복지조사론   | 임정현           | 010-5212-9476 | 화             | 13:00~15:30 | 180,000     |         |    |
|        | 전공 선택  | 장애인복지론    | 김철근           | 010-2299-1985 | 월             | 09:30~12:00 | 180,000     |         |    |
|        |        | 여성복지론     | 길옥연           | 010-3239-7627 | 월             | 13:00~15:30 | 180,000     |         |    |
|        |        | 자원봉사론     | 김형기           | 010-5328-0094 | 화             | 09:30~12:00 | 180,000     |         |    |
|        |        | 아동복지론     | 김경석           | 011-798-0697  | 수             | 09:30~12:00 | 180,000     |         |    |
| 체육학    | 전공 필수  | 체육학개론-A   | 임애숙           | 010-2793-3634 | 목             | 09:30~12:00 | 180,000     |         |    |
|        |        | 체육학개론-B   | 유승준           | 011-258-2235  | 월             | 09:30~12:00 | 180,000     |         |    |
|        |        | 체육학개론-C   | 유종상           | 010-3792-5497 | 금             | 14:20~16:50 | 180,000     |         |    |
|        |        | 체육학개론-D   | 유종상           | 010-3792-5497 | 금             | 18:00~20:30 | 180,000     |         |    |
|        |        | 체육학개론-F   | 구정철           | 011-789-8509  | 수             | 18:00~20:30 | 180,000     |         |    |
|        |        | 운동생리학-A   | 박상용           | 010-5346-8389 | 월             | 09:30~12:00 | 180,000     |         |    |
|        |        | 운동생리학-B   | 박상용           | 010-5346-8389 | 월             | 13:00~15:30 | 180,000     |         |    |
|        |        | 운동생리학-C   | 이기세           | 011-321-3861  | 화             | 09:30~12:00 | 180,000     |         |    |
|        |        | 운동생리학-D   | 김순수           | 010-3764-7005 | 수             | 18:00~20:30 | 180,000     |         |    |
|        |        | 운동생리학-F   | 이기세           | 011-321-3861  | 화             | 18:00~20:30 | 180,000     |         |    |
|        |        | 스포츠의학-A   | 한상철           | 010-4168-8582 | 월             | 13:00~15:30 | 180,000     |         |    |
|        |        | 스포츠의학-B   | 신 원           | 010-7317-9050 | 목             | 13:00~15:30 | 180,000     |         |    |
|        |        | 스포츠의학-C   | 신 원           | 010-7317-9050 | 수             | 09:30~12:00 | 180,000     |         |    |
|        |        | 스포츠의학-D   | 한상철           | 010-4168-8582 | 월             | 18:00~20:30 | 180,000     |         |    |
|        |        | 스포츠의학-F   | 신 원           | 010-7317-9050 | 목             | 18:00~20:30 | 180,000     |         |    |
|        |        | 전공 선택     | 호신술-A         | 염관우           | 010-6320-9838 | 금           | 09:00~13:10 | 240,000 | 교양 |
|        |        |           | 호신술-C         | 염관우           | 010-6320-9838 | 월           | 09:00~13:10 | 240,000 | 교양 |
|        |        |           | 소프트볼-A        | 장동수           | 010-5217-1274 | 화           | 09:00~13:10 | 240,000 | 교양 |
|        | 소프트볼-B |           | 장동수           | 010-5217-1274 | 수             | 09:00~13:10 | 240,000     | 교양      |    |
|        | 소프트볼-C |           | 장동수           | 010-5217-1274 | 목             | 09:00~13:10 | 240,000     | 교양      |    |
|        | 소프트볼-F |           | 정병철           | 011-321-9164  | 토             | 09:00~13:10 | 240,000     | 교양      |    |
|        | 게이트볼-A |           | 곽지영           | 011-229-5755  | 수             | 09:00~13:10 | 240,000     | 교양      |    |
|        | 게이트볼-B |           | 민병학           | 010-3890-0930 | 화             | 09:00~13:10 | 240,000     | 교양      |    |
|        | 게이트볼-F |           | 민병학           | 010-3890-0930 | 토             | 13:20~17:30 | 240,000     | 교양      |    |
|        | 배드민턴-B |           | 신장호           | 010-9981-8477 | 금             | 09:00~13:10 | 240,000     | 교양      |    |
|        | 배드민턴-D |           | 곽희상           | 011-786-8688  | 화             | 18:00~22:10 | 240,000     | 교양      |    |
|        | 태권도-C  |           | 정병철           | 011-321-9164  | 금             | 09:00~13:10 | 240,000     | 교양      |    |
|        | 태권도-D  | 정병철       | 011-321-9164  | 목             | 18:00~22:10   | 240,000     | 교양          |         |    |
|        | 유도-D   | 배승호       | 010-6332-8829 | 토             | 09:00~13:10   | 240,000     | 교양          |         |    |
|        | 교양     | 재테크론-A    | 남승균           | 010-4052-8126 | 목             | 13:00~15:30 | 180,000     |         |    |
|        |        | 재테크론-B    | 남승균           | 010-4052-8126 | 목             | 09:30~12:00 | 180,000     |         |    |
|        |        | 체력관리와건강-C | 강경원           | 010-6331-0924 | 수             | 13:00~15:30 | 180,000     |         |    |
|        |        | 체력관리와건강-D | 임경호           | 018-362-7748  | 월             | 20:35~23:05 | 180,000     |         |    |
|        |        | 체력관리와건강-F | 박지수           | 010-3768-8400 | 금             | 18:00~20:30 | 180,000     |         |    |
|        |        | 현대인과정인병-F | 유승준           | 011-258-2235  | 월             | 18:00~20:30 | 180,000     |         |    |

㉠ 위 과정 및 강의시간은 학교시정으로 변경될 수 있습니다.

# 강화캠퍼스 평생교육과정 강의시간표

| 구분                          | 과정명             | 담당교수 |               | 모집인원 | 학습비<br>(학기당/원) | 강의요일 | 강의시간        | 학습기간 |
|-----------------------------|-----------------|------|---------------|------|----------------|------|-------------|------|
|                             |                 | 성명   | 연락처           |      |                |      |             |      |
| 아동교육<br>전문과정<br>(5개 과정)     | ※ 아동미술지도사       | 장효진  | 010-8380-8780 | 20   | 180,000        | 수    | 10:00~12:50 | 15주  |
|                             | ※ 아동미술심리상담사(2급) | 최정애  | 010-7147-1144 | 16   | 240,000        | 화    | 18:30~21:20 | 15주  |
|                             | ※ 아동미술심리상담사(1급) | 최정애  | 010-7147-1144 | 16   | 240,000        | 목    | 18:30~21:20 | 15주  |
|                             | ※ 방과후아동지도사      | 이유미  | 010-9306-2302 | 20   | 180,000        | 수    | 10:00~12:50 | 15주  |
|                             | ※ 특수아동지도사(2급)   | 조정환  | 010-3916-1746 | 20   | 180,000        | 수    | 10:00~12:50 | 15주  |
| 전문교육<br>과정<br>(12개 과정)      | ※ 가족상담지도사       | 길옥연  | 010-3239-7627 | 16   | 240,000        | 목    | 13:00~15:50 | 15주  |
|                             | ※ 심리상담사(2급)     | 홍영식  | 010-9059-0484 | 16   | 240,000        | 월    | 10:00~12:50 | 15주  |
|                             | ※ 심리상담사(2급)     | 홍영식  | 010-9059-0484 | 16   | 240,000        | 화    | 18:30~21:20 | 15주  |
|                             | ※ 심리상담사(1급)     | 홍영식  | 010-9059-0484 | 16   | 240,000        | 화    | 10:00~12:50 | 15주  |
|                             | ※ 심리상담사(전문가)    | 홍영식  | 010-9059-0484 | 16   | 240,000        | 화    | 13:30~16:20 | 15주  |
|                             | ※ 초등영어지도사(2급)   | 강은규  | 019-306-6018  | 20   | 180,000        | 화    | 18:30~21:20 | 15주  |
|                             | ※ 미술심리상담사(2급)   | 유수진  | 018-383-2031  | 16   | 240,000        | 목    | 18:30~21:20 | 15주  |
|                             | ※ 초등수학지도사(2급)   | 윤재상  | 010-3729-0164 | 20   | 180,000        | 목    | 10:00~12:50 | 15주  |
|                             | ※ 초등수학지도사(1급)   | 윤재상  | 010-3729-0164 | 20   | 180,000        | 목    | 13:30~16:20 | 15주  |
|                             | ※ 한문지도사(2급)     | 박혜성  | 010-6256-2322 | 20   | 180,000        | 목    | 14:00~16:50 | 15주  |
|                             | ※ 한문지도사(1급)     | 박혜성  | 010-6256-2322 | 20   | 180,000        | 목    | 10:00~12:50 | 15주  |
|                             | ※ 한자지도사         | 박혜성  | 010-6256-2322 | 20   | 180,000        | 금    | 10:00~12:50 | 15주  |
| 취미 및 여가<br>선용 과정<br>(9개 과정) | 사진창작            | 김상훈  | 010-2688-5080 | 16   | 240,000        | 수    | 13:30~16:20 | 15주  |
|                             | 산수화             | 이의재  | 010-6221-9855 | 16   | 240,000        | 금    | 10:00~12:50 | 15주  |
|                             | 서각              | 정기호  | 011-321-8786  | 16   | 240,000        | 화    | 13:20~16:10 | 15주  |
|                             | 서양화             | 위성웅  | 010-3220-6002 | 16   | 240,000        | 화    | 10:00~12:50 | 15주  |
|                             | 서예(A)           | 박영동  | 010-7339-1256 | 16   | 240,000        | 목    | 14:30~17:20 | 15주  |
|                             | 서예(B)           | 박영동  | 010-7339-1256 | 16   | 240,000        | 목    | 18:30~21:20 | 15주  |
|                             | 칠보공예            | 우영란  | 010-3347-4817 | 16   | 240,000        | 목    | 10:00~12:50 | 15주  |
|                             | 수채화             | 김은옥  | 010-2330-1662 | 16   | 240,000        | 화    | 13:00~15:50 | 15주  |
|                             | 자연염색            | 강정운  | 011-9927-9210 | 16   | 240,000        | 월    | 14:00~16:50 | 15주  |
| 창업교육<br>(2개 과정)             | ※ 상전 및 전례꽃꽂이    | 김명규  | 011-769-3081  | 16   | 240,000        | 금    | 09:40~12:30 | 15주  |
|                             | ※ 꽃방경명 및 창업     | 최경애  | 011-668-7863  | 16   | 240,000        | 수    | 14:00~16:50 | 15주  |
| 어학교육<br>(5개 과정)             | 영어(초급)          | 강은규  | 019-306-6018  | 20   | 180,000        | 화    | 11:00~13:50 | 15주  |
|                             | 영어(중급)          | 강은규  | 019-306-6018  | 20   | 180,000        | 화    | 14:00~16:50 | 15주  |
|                             | 일본어(기초)         | 허현무  | 010-2713-6308 | 20   | 180,000        | 금    | 13:00~15:50 | 15주  |
|                             | 중국어(기초)         | 이원   | 010-9358-1849 | 20   | 180,000        | 수    | 18:30~21:20 | 15주  |
|                             | 중국어(중급)         | 이원   | 010-9358-1849 | 20   | 180,000        | 월    | 18:30~21:20 | 15주  |
| 교양 및<br>문화교육<br>(2개 과정)     | 명리학(초급)         | 황용수  | 016-218-3333  | 20   | 180,000        | 월    | 18:30~21:20 | 15주  |
|                             | 명리학(중급)         | 황용수  | 016-218-3333  | 20   | 180,000        | 월    | 14:00~16:50 | 15주  |

- ① 과정명 앞에 ※표시과목은 민간자격증 취득과정입니다.
- ② 위 과정 및 강의시간은 학교사정으로 변경 될 수 있습니다.

### ● 제물포캠퍼스



지하철 국철 호선 제물포역 아차 도로로 15분거리  
버스 시내버스 2, 4, 5, 6, 10, 16 제물포역 위쪽아차 좌석버스 105번, 107번

### ● 강화캠퍼스

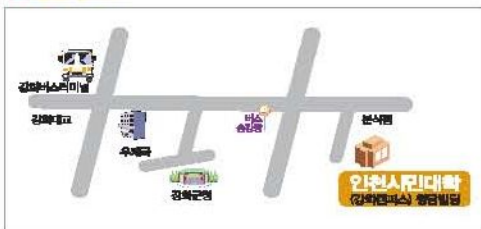

인천광역시 강화군 강화읍 관영리 175-15 영당빌딩 3층 302호