

# 평생교육 바우처를 통해 꿈을 이루세요!

## 1 연간 35만 원을 한 번에 지원! 나를 위한 학습 계획 세워보자!



- 바우처 이용자로 선정되면 추가 신청 없이 35만 원의 수강료 지원
- 지원금 범위 내에서 강좌 횟수 제한 없이 사용
- 수업료뿐만 아니라 해당 강좌에 필요한 교재비와 재료비까지 바우처 카드로 결제 가능

## 2 지루한 공부는 No! 내가 원하는 강좌 골라서 학습하자!



- 학력인정, 자격증 취득뿐만 아니라 취미·교양 강좌까지 참여
- 전국의 평생교육 바우처 사용기관에서 강좌내용 제한없이 학습

## 3 시간이 없어 망설여진다면? 온라인 강좌 수강으로!



- 다양한 온라인 교육기관을 통해 365일 24시간 제공하는 강의 선택

## 4 체크카드 한 장으로 가볍게~ 쉽고 편리한 강의 신청!



- 전국 6,000여 개 NH농협은행(농·축협 포함) 영업점 또는 NH 농협카드 홈페이지에서 카드 신청

### 더 자세한 정보를 보시려면

#### 평생교육 바우처 홈페이지

평생교육 바우처 사업 소개

평생교육 바우처 신청 및 이용방법 안내

[www.lllcard.kr](http://www.lllcard.kr)

#### 평생교육 바우처 상담센터

바우처 신청 및 이용 문의, 부정사용 신고 등

1600-3005

[lllcard@nile.or.kr](mailto:lllcard@nile.or.kr)

※ 상담 가능 시간 : 평일 09:00~18:00 토·일 및 공휴일 휴무

#### NH농협카드 상담센터

카드 발급 및 재발급, 비밀번호 등록, 분실신고 등

1644-4000

#### BC카드 상담센터

바우처 카드 이용 안내, 잔액 조회 등

1588-4000

희망을 주는 배움 에너지

평생교육 바우처  
LIFELONG  
EDUCATION  
VOUCHER

연간 35만원  
평생교육 바우처 카드 지원금



평생교육  
바우처란?



평생교육 바우처는 학습자가 자신의 여건, 교육수준 등에 따라 평생교육 수단을 자율적으로 결정할 수 있도록 정부가 제공하는 평생교육이용권입니다.

기초생활수급자, 차상위계층, 평생교육 취약계층 성인을 대상으로 평생교육에 필요한 교육비를 연간 35만 원 지원해드립니다.

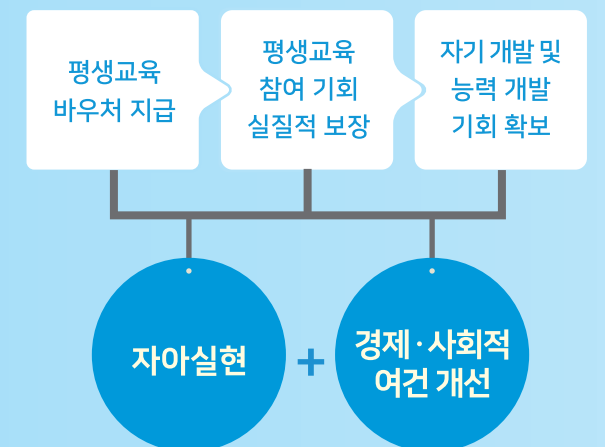



**사업 목적** 소외계층의 성인 단계 교육 기회를 실질적으로 보장함으로써  
“전 생애에 걸친 교육희망 사다리” 구축

**지원 대상** 만 19세 이상 성인(2000년 1월 1일 이전 출생자) 중 기초생활수급자, 차상위계층 및 기준 중위소득 65% 이하인 가구원\*  
\*1인 가구의 경우, 기준 중위소득 120% 이하인 가구원

<평생교육 바우처 이용자 자격 및 증명서>		
구분	자격명	증명서
기초생활 수급자	기초생계급여수급자	국민기초생활수급자 증명서
	기초의료급여수급자	
	기초주거급여수급자	
	기초교육급여수급자	
차상위 계층	차상위장애연금대상자	장애인연금수급자 확인서
	차상위장애수당대상자	장애수당수급자 확인서
	차상위 자활근로자 확인서 발급대상자	자활근로자 확인서
	차상위본인부담경감대상자	차상위본인부담 경감대상자 증명서
	차상위계층확인서 발급대상자	차상위계층 확인서
	한부모가족지원법 지원대상자	한부모가족 증명서
기타	기준 중위소득 65% 이하인 가구원	건강보험 자격확인서 건강보험료 납부확인서

- 신청자가 지원가능 규모보다 많을 경우, 기초생활수급자·차상위 계층의 최소한의 참여 기회 보장을 위해 2,000명을 우선 선발  
※ 결합 시 교육의지가 높은 학습자에게 우선 혜택 제공
- 평생교육 바우처 사용기간 내에 한국장학재단「국가장학금」지급 대상자로 선정된 사람은 바우처 신청 불가

**지원 내용**

- 선정 인원: 5,000여 명 내외
- 지원 금액: 1인당 35만 원 ※ 초과 금액은 개인이 부담
- 지원 횟수: 연 1회
- 지원 사항: 평생교육 강좌 수강료 및 해당 강좌의 교재비·재료비  
※ 수강료와 별도로 청구하는 교재비·재료비 등은 사용 불가

**신청 기간** 2019년 4월 11일(목) ~ 5월 10일(금)

**신청 방법**



평생교육 바우처 홈페이지  
[www.lllcard.kr](http://www.lllcard.kr) 또는  
[www.평생교육바우처.kr](http://www.평생교육바우처.kr) 를  
통해 온라인 신청서 제출



온라인 접수가 불가능한 경우에  
한하여 가까운 평생교육 바우처  
사용기관에서 방문 신청 가능

**제출 서류**

- 평생교육 바우처 신청서
- 학습계획서(선택사항)  
※ 학습계획서 작성은 선택사항이나, 신청자가 많을 경우, 계획서 작성자를 우선 선정할 예정
- 기타 신청자의 경우 건강보험 자격확인서, 건강보험료 3개월 납부확인서(2019년 1, 2, 3월), 주민등록등본

**선정 알림**

- 기간 내 신청한 지원 대상자 중 선정 기준에 따라 이용자 선정
- 결과는 신청 시 작성한 휴대전화 문자 메시지, 이메일 또는 서면 통지  
※ 평생교육 바우처 홈페이지에서 선정 결과 확인 가능

**바우처 카드 신청**

- 선정된 이용자는 평생교육희망카드 발급신청 필수  
※ 카드 발급을 위한 NH농협은행 계좌 개설 필요
- 카드 발급 방법
  - NH농협은행(농·축협 포함) 영업점 방문  
※ 영업점 방문 시, 신분증 및 선정 안내통지서(문자, 이메일, 서면) 지참
  - NH농협카드 홈페이지(card.nonghyup.com)를 통해 온라인 신청

**지급 형태** NH농협 평생교육희망카드  
※ 이용자로 선정되신 분에게만 부여됩니다.

**이용 절차**

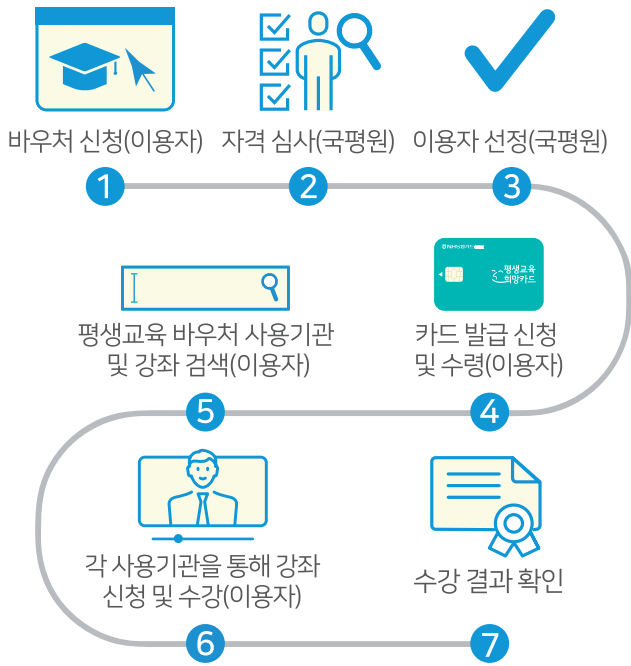

**이용 가능 기관**

- 평생교육 바우처 사용기관으로 등록된 평생교육기관
- 평생교육 바우처 홈페이지([www.lllcard.kr](http://www.lllcard.kr) 또는 [www.평생교육바우처.kr](http://www.평생교육바우처.kr))에서 지역별 이용 가능한 기관 확인

**수강료 결제 방법**

- 평생교육 바우처 사용기관 방문 후 현장 결제
- 온라인 평생교육 바우처 사용기관의 경우, 해당 기관 홈페이지에서 결제
- 강좌 수강료가 35만 원을 넘을 경우, 초과 비용 본인 부담

**수강료 결제 기간**

- 평생교육희망카드 발급 이후 국가평생교육진흥원에서 공지하는 날까지
- 기간 내 미사용 금액은 자동 소멸되며, 다음 연도 이월이나 현금 인출 불가

# 평생교육 바우처, 이것만은 꼭!



**평생교육 바우처 카드는  
이용자 본인만 사용하실 수 있습니다.**

본인을 제외한 가족(배우자, 자녀 포함)은 사용하실 수 없습니다.  
특히, 만 19세 미만의 자녀분들은 부모님의 바우처 카드를 활용하여 수강 신청을 하실 수 없습니다.



**평생교육 바우처 카드로 결제한 강좌의  
80% 이상은 꼭 수강하셔야 합니다.**

무단결석이 전체 출석일의 20%가 넘는 경우, 다음 연도 이용 시 제한을 받으실 수 있습니다.



**투명한 평생교육 바우처 카드 사용!  
평생교육 바우처 이용자의  
가장 중요한 역할입니다.**

평생교육 바우처 지원 금액의 현금화, 타인에게 양도를 하는 =행위 등은 모두 평생교육 바우처 부정 사용에 해당합니다.

더 많은 지원 대상자들이 평생교육 바우처 사업의 혜택을 받으실 수 있도록 투명한 카드 사용에 적극 협조 부탁드립니다.

