

2026년도 원당동 자치계획(안)



 원당동 주민자치회

목 차

I. 추진근거	1
II. 일반현황	1~2
1. 지역 특성	1
2. 주요 현황	1~2
III. 주민자치회 개요	2~3
1. 구성 현황	2
2. 운영 개요	3
IV. 2026년도 자치계획(안)	3~7
1. 주민자치회 운영계획	3~4
2. 마을발전 및 활성화 계획	5
3. 주민자치센터 운영계획	5~6
4. 분과위원회별 사업계획	6

2026년도 원당동 자치계획(안)

I 추진 근거

- 「지방자치분권 및 지역균형발전에 관한 특별법」 제40조
- 「인천광역시 서구 주민자치회 및 주민자치센터 설치·운영에 관한 조례」

II 일반현황

1. 지역 특성

- 아파트와 빌라, 주택이 밀집된 자연과 도시가 조화를 이룬 쾌적한 도시
- 검단선사박물관, 인천영어마을, 서구영어마을이 인접해 있어, 역사·교육·문화 여건이 잘 조성된 삶의 질이 높은 도시

2. 주요 현황

- 면적 및 인구 (2025. 9. 1.기준)

면적(km ²)	세대수	통 / 반	인구(명)		
			계	남	여
2.62	10,527	27/129	24,520	12,439	12,081

- 자생단체 (2025. 9. 1.기준)

계	주민자치회	통장자율회	새마을부녀회	방위협의회	청소년지도위원회	지역사회보장협의체
72	15	24	6	10	4	13

- 주요시설 (2025. 9. 1.기준)

공공기관	학교			금융기관	경로당	종교시설			의료시설	유치원	어린이집
	초	중	고			사찰	교회	성당			
4	3	1	1	4	8	1	35	1	29	10	20

○ 사회복지현황

(2025. 9. 1.기준)

계	국민기초 수급자	한부모 가정	차상위 계층	기초 연금	소년 소년 가장	등록 장애인	독거 노인
3,440세대 5,428명	592세대 972명	132세대 335명	166세대 266명	1,750세대 2,226명	0명	829명	800명

III 주민자치회 개요

1. 구성 현황

- 자치위원 : 15명(남 3명, 여 12명)
- 임원 구성
 - 회장 1명, 부회장 1명, 감사 2명, 사무국장 1명, 재무 1명, 분과위원장 각 1명
- 분과 구성 : 2개 분과
 - 뽕내힘내 문화체육분과 : 교육, 문화프로그램, 체육활동 전반
 - 소통하는 마을사랑분과 : 이웃과 함께하는 나눔 실천
- 조직 현황

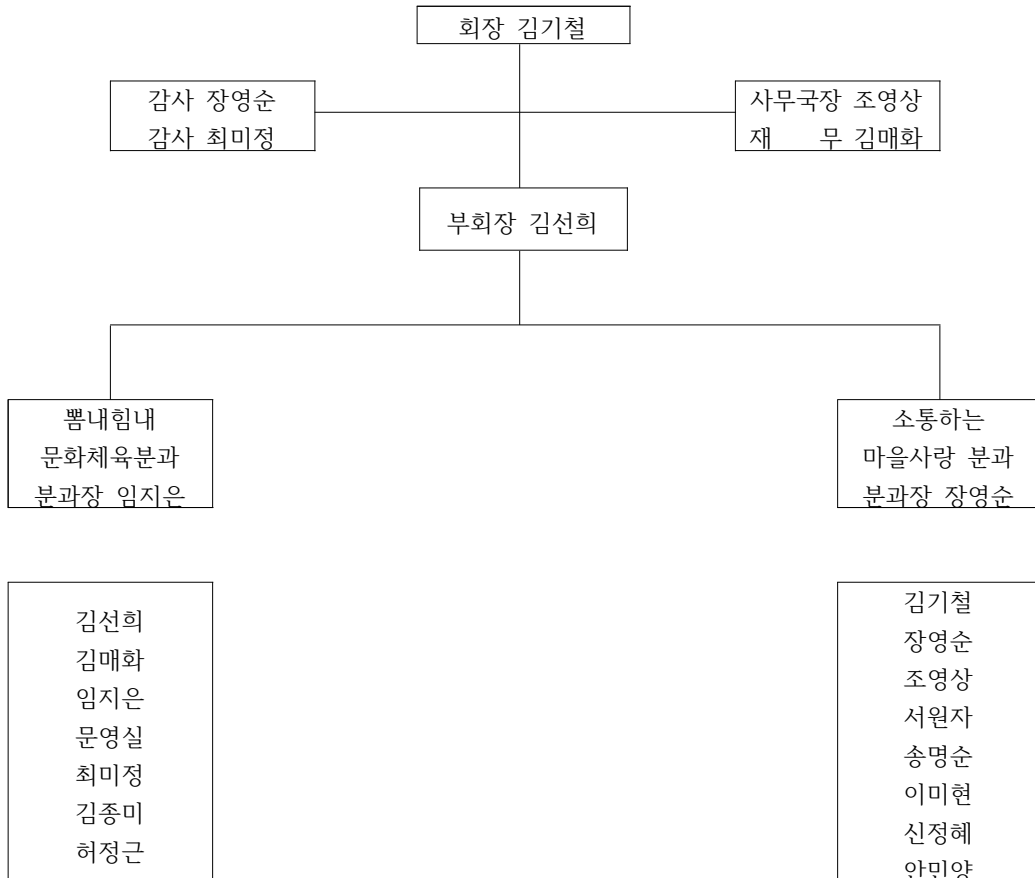

2. 운영 개요

- 운영 기간 : 2026. 1. 1. ~ 2026. 12. 31.
- 운영 방법
 - 정기회의 : 월 1회(매월 셋째 주 수요일 11:00)
 - 임원회의 : 월 1회(매월 둘째 주 화요일 11:00)
 - 분과위원회 회의 : 수시(월 1회 예정)
 - 주민총회 : 연 1회 개최
- 운영 내용
 - 정기적인 회의체계 구축과 운영
 - 마을 의제 발굴 및 사업계획 수립
 - 자치계획 사업 실행
 - 주민총회 개최

IV 2026년도 자치계획(안)

1. 주민자치회 운영계획

(1) 정기적인 회의체계 운영

- 정기회의 개최
 - 운영 기간 : 2026. 1. ~ 12.(월 1회, 매월 셋째 주 수요일)
 - 주민자치회 전 위원 참여
 - 주민자치회 운영에 관한 전반적 계획 수립
 - 각 분과위원회에서 상정된 안건에 대한 최종 심의, 의결
- 임원회의 개최
 - 운영 기간 : 2026. 1. ~ 12.(월 1회, 매월 둘째 주 화요일)
 - 임원(회장, 부회장, 감사, 사무국장, 재무, 각 분과장) 참여
 - 정기회의에 상정될 안건 검토
 - 정기회의에서 의결된 안건에 대한 실무 집행 논의

○ 분과회의 개최

- 운영 기간 : 2026. 1. ~ 12.(월 1회 이상, 수시)
- 각 분과위원회 소속 위원 참여
- 분과별 사업 및 제반 활동에 대한 검토 및 추진계획 수립

(2) 마을 의제 발굴 및 사업계획 수립

○ 마을 의제 발굴

- 운영 기간 : 2026. 2. ~ 4.
- 분과위원회별 마을자원 조사 및 공론화 과정을 통하여 많은 주민들의 다양한 욕구가 반영된 마을 의제 발굴

○ 사업계획 수립

- 운영 기간 : 2026. 5. ~ 8.
- 발굴한 마을 의제 중 2027년 사업화할 의제를 검토 및 최종 선정하고, 세부 사업계획을 수립하여 자치계획(안) 및 총회 안건으로 상정

(3) 주민총회 개최

○ 제6회 원당동 주민총회 개최

- 운영 기간 : 2026. 7. ~ 9.
- 소요 예산 : 3,000천원(예정)
- 주민총회를 더 많은 주민이 참여하는 토론·숙의의 주민공론장으로 운영될 수 있게 하여, 주민이 주인이 되는 실질적 주민자치를 실현

2. 마을발전 및 활성화 계획

○ 깨끗한 마을환경 조성

- 운영 기간 : 2026. 1. ~ 12. (연중)
- 관내 이면도로, 통학로, 상습 무단투기 지역 청소 및 캠페인 전개

○ 재난재해 발생 시 적극적 봉사활동

- 운영 기간 : 2026. 1. ~ 12. (연중)
- 폭우, 폭설 등으로 인한 재난재해 발생 시 적극적 봉사활동 실시

3. 주민자치센터 운영계획

(1) 일반현황

○ 주민자치센터 현황 (2025. 9. 1.기준)

총면적(㎡)	건축년도	강의실(실)	헬스장	작은도서관	회의실
2,280	2009	3	0	1	1

○ 주민자치센터 운영관계자 현황 (2025. 9. 1.기준)

계	담당 분과 위원	담당 공무원	자원봉사자	프로그램 강사
24	7	1	3	13

○ 주민자치센터 운영 프로그램 (2025. 9. 1.기준)

프로그램명	대상	운영시간	요일	수강정원	수강료(3개월)	강의실
칼라점핑&토탈공예	6~7세	16:30~17:20	금	15	30,000	제1강의실
창의미술(A)	5~6세	15:30~16:20	목	15	30,000	제1강의실
창의미술(B)	7세, 초등학생	16:30~18:00	목	15	45,000	제1강의실
요가(A)	성인	09:30~10:20	월, 수, 금	25	90,000	제3강의실
요가(B)	성인	09:30~10:20	화, 목	20	60,000	제3강의실
시니어 요가	65세이상	10:30~11:20	화, 목	15	30,000	제3강의실
필라테스(A)	성인	10:30~11:20	월, 수, 금	20	90,000	제3강의실
필라테스(B)	성인	10:30~11:20	월, 수, 금	20	90,000	제3강의실
댄스스포츠	성인	11:00~11:50	월, 수	20	50,000	대회의실
댄스트롯장구	성인	12:00~12:50	월, 수	15	50,000	대회의실
라인댄스(초급)	성인	15:00~15:50	화, 목	30	50,000	대회의실
라인댄스(중급)	성인	16:00~16:50	화, 목	25	50,000	대회의실
신바람노래교실	성인	14:00~15:50	금	60	30,000	대회의실
탁구교실	성인	10:00~11:50	목, 금	20	90,000	대회의실
우쿨렐레(초급)	성인	16:00~17:50	화	15	50,000	제1강의실
우쿨렐레(중급)	성인	14:00~15:50	화	15	50,000	제1강의실
어반스케치	성인	10:00~11:50	월	15	50,000	제1강의실
수채화교실	성인	1:00~11:50	목	15	50,000	제1강의실
서예교실	성인	10:00~11:50	수	15	50,000	제1강의실
스마트폰과 컴퓨터(기초)	성인	11:00~12:50	월	10	50,000	제2강의실
컴퓨터(문서활용)	성인	13:00~14:50	월	10	50,000	제2강의실
컴퓨터자격증반(단기)	성인	13:00~14:50	화	10	70,000	제2강의실
작은도서관	누구나	10:30~18:00	월~금	제한없음	무료	작은도서관

(2) 세부 운영계획

○ 문화프로그램 분기별 프로그램 운영

- 운영 기간 : 2026. 1. ~ 12. (연중, 분기별 운영)
- 대상 : 관내 주민 또는 프로그램 수강을 원하는 타동 주민
- 많은 주민의 다양한 수요를 반영한 다채로운 프로그램 운영을 통해 문화적 욕구 충족 및 평생학습의 기회 제공
- 주민자치회 심의에 따른 프로그램 선정 및 운영
- 분기별 운영 15일 전 수강생 모집
- 주민 의견을 수렴한 다양한 프로그램 개설 노력
- 다양한 계층 대상 프로그램 개설 노력

○ 설문조사 및 간담회 실시

- 수강생 설문조사를 통해 프로그램 개선 및 건의 사항 수렴
- 프로그램 강사와의 간담회를 실시하여 노고 격려 및 활성화 방안 논의

○ 주민자치센터 프로그램 활성화

- 서구 주민자치센터 프로그램 경연대회 참가 지원
- 프로그램별 우수작품 전시
- 동 축제 및 행사 시 프로그램 공연팀 적극 지원을 통한 동기 부여

4. 분과위원회별 사업계획

○ 2026년 분과별 사업 추진계획

분과명	인원(명)	사업내용	추진 시기
뽕내힘내 문화체육분과	7	- 마을 행사, 축제, 체육활동 등과 관련된 사업 추진 - 각종 문화행사 기획 및 추진 - 아동, 청소년, 성인 대상 교육활동 관련 사업 추진 - 주민자치센터 프로그램 운영 및 관리	2026. 1. ~ 12.
소통하는 마을사랑분과	8	- 마을공동체 활동, 복지, 마을 봉사 등과 관련된 사업 추진 - 지역복지 자원 발굴 및 협력사업 추진 - 제5회 주민총회를 통해 확정된 참여예산사업 추진	