2026년도 신현원창동 주민자치회 자치계획(안)



인천광역시 서구
신현원창동 주민자치회

목 차

I. 추진근거	1
II. 일반현황	1
1. 지역특성	1
2. 주요현황	1
3. 주민자치센터 현황	3
III. 주민자치회 개요	4
1. 구성현황	4
2. 주민자치회 운영개요	5
IV. 2026년도 자치계획(안)	6
1. 주민자치회 운영계획	6
2. 주민자치센터 운영계획	9
3. 분과위원회 운영계획	12
4. 주민자치회 지원사업 추진계획	13
V. 기대효과	13

2026년도 신현원창동 주민자치회 자치계획(안)

I 추진근거

- 「지방자치분권 및 지방행정체제 개편에 관한 특별법」 제40조
- 「인천광역시 서구 주민자치회 및 주민자치센터 설치·운영에 관한 조례」 제14조

II 일반현황

1 지역 특성

- 가정로, 율도로, 원창로, 염곡로 및 봉오재1로에 상권 형성 및 대단위 주거단지 위치
 - 신현~~e~~편한세상하늘채, 루원시티대성베르힐, 루원시티센트럴타운, 루원시티루에블리
- 주거단지 형성이 오래된 지역의 도시재생 사업을 일부 추진 중
- 북향과 발전소, 골프장 등이 자리 잡고 있으며 포스코인터내셔널과 SK 인천석유화학과 같은 크고 작은 공장들이 산재해 있음
- 서구 유일의 유인도인 세어도가 위치

2 주요 현황(2025. 9월말 기준)

행정복지센터 공무원 현황

계	5급	6급	7급	8급	9급
16	행정(1)	행정(2) 사회복지(1)	행정(2) 사회복지(2) 운전(1)	행정(2) 사회복지(2)	행정(2) 사회복지(1)

면적 및 인구 현황

면적 (km ²)	인구(명)			세대수	주민조직		주택현황	
	계	남	여		통	반	아파트	빌라, 주택 등
9.80	28,851	14,458	14,393	12,427	44	190	7,075세대 19,181명	3,253세대 6,373명

주요시설 현황

학교			금융기관	종교시설		경로당	의료시설	유치원/ 어린이집
초등	중등	고등		교회	성당			
3	3	1	2	46	1	9	29	23

사회복지 현황

국민기초 수 급 자	한부모가정	차상위	기초연금	등록장애인	독거노인
1,102세대 1,705명	196세대 477명	199세대 259명	2,853세대 3,734명	1,457명	1,251명

자생단체 현황

연번	단체명	단체장	인원(명)	비고
1	주민자치회	조현오	20	
2	통장자율회	신옥선	44	
3	새마을지도자협의회	한종국	18	
4	새마을부녀회	최영미	11	
5	바르게살기위원회	서송미	20	
6	자율방범대	최용현	39	
7	자유총연맹	한지숙	22	
8	지역사회보장협의체	김기봉	22	

관공서 현황

연번	단체명	소재지	비고
1	신현119안전센터	가정로333번길 1	
2	신현원창동대	가정로335번길 3	
3	환경공단가좌사업소 신현펌프장	원창로 171	
4	청소년수련관	원창로 92	

3 주민자치센터 현황

동 제2청사 현황

위 치	인천광역시 서구 가정로335번길 3(신현동)		전화번호	032-719-3831
청사현황	지하1층, 지상3층 / 연면적 1,073.42㎡ / 준공 1997.01.06. ※ 주민자치센터 리모델링 공사 -공사기간 : 2024. 11. 15.(금) ~ 12. 27.(금) -운영개시 : 2025. 1. 2.(목)			
주 요 시 설	층 별	면적(㎡)	시 설 내 역	
	지층	139.64	보일러실, 재난 및 민방위 등 참고	
	1층	346.84	라운지, 다목적실1, 대강의실	
	2층	321.82	환경공무원 휴게실, 다목적실2, 소강의실	
	3층	265.12	회화나무 도서관	-면적 : 74.52㎡ -주민자치센터 전담인력 1명 상근 -도서 열람 및 대출기능 (보유서적 : 12,932권/열람석 : 16석)
		주민자치회 사무실	-사무용 PC(2대), 복합기(1대) -주민자치회 분과 회의 및 기타 행정 업무 수행	
		예비군 동대 사무실	신현원창동 예비군 동대	

Ⅲ

주민자치회 개요

1 구성현황

□ 자치위원 : 20명

○ 성별 · 연령별 현황

(단위 : 명)

계	성별		연령대				
	남	여	30대 이하	40대	50대	60대	70대 이상
20	10	10	3	1	4	11	1

○ 위촉기간 : 2025. 1. 1. ~ 2026. 12. 31. (2년)

* 2025. 1. : 신현원창동 제3기 주민자치회 출범

○ 조직 현황

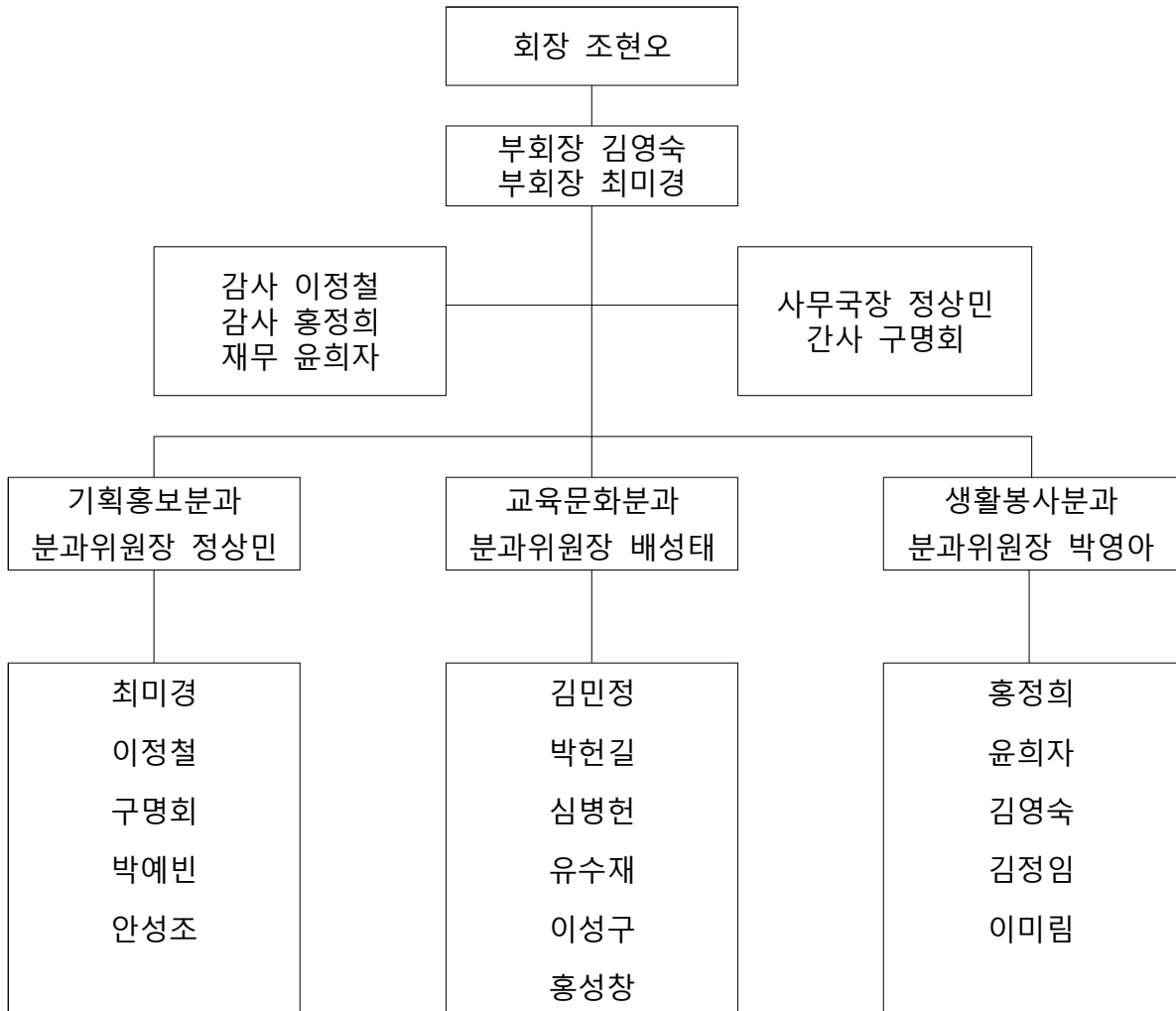

- 임원구성
 - 회장(1명), 부회장(2명), 사무국장(1명), 감사(2명), 재무(1명), 간사(1명)
 - 분과위원장 3명
 - * 당연직 고문 : 시의원 1명, 구의원 3명
- 분과위원회 : 3개 분과
 - 기획홍보분과 : 관내·외 주민들에게 우리 지역을 알리기 위한 각종 행사 등 홍보 활동 및 주민자치센터 운영 및 관리
 - 교육문화분과 : 지역 주민을 위한 맞춤형 특강 프로그램 계획 및 운영 등 마을과 주민이 교감하는 문화 개발
 - 생활봉사분과 : 이웃과 함께 나눔을 실천하여 마을 공동체 활성화에 기여

② 주민자치회 운영개요

□ 주민자치회 운영개요

- 운영기간 : 2026. 1. 1. ~ 12. 31. (1년)
- 운영방법
 - 정기회의 : 월 1회 (셋째 주 목요일 18:30)
 - 임원회의 : 월 1회 (둘째 주 화요일 18:30)
 - 분과위원회 회의 : 월 1회 이상
 - 민관협력 회의 : 현안 사항에 따라 수시 개최
 - 주민총회 : 연 1회 개최
- 운영내용
 - 주민자치회의 정기적인 회의 체계 구축과 운영
 - 주민자치회 위원 자치역량강화를 위한 교육 및 워크숍
 - 마을 의제 발굴 및 자치계획 수립
 - 주민자치회 지원사업 추진
 - 주민총회 개최
 - 주민자치회 및 마을공동체 활성화

1 주민자치회 운영계획

1) 회의 체계 구축과 운영

○ 정기회의 운영

- 운영방안 : 전체 주민자치회 위원이 참여하는 회의를 월 1회, 정기적으로 운영하여 주민자치회 운영 체계 내실화 도모

* 필요시 임시회의 진행

- 운영기간 : 2026. 1. ~ 12. (매월 셋째 주 목요일)
- 참석대상 : 전체 주민자치회 위원(총 20명)
- 내 용
 - 주민자치회 및 주민자치센터 운영 전반에 대한 내용 공유 및 의사결정
 - 분과위원회에서 상정된 안건에 대한 최종 심의 및 의결
 - 자치분권 강화와 주민자치 역량 강화를 위한 모니터 활동 등

○ 임원회의 운영

- 운영방안 : 주민자치회 임원진이 참여하는 회의를 월 1회, 정기적으로 운영하여 주민자치회의 실행력 증진

- 운영기간 : 2026. 1. ~ 12. (매월 둘째 주 화요일)
- 참석대상 : 주민자치회 임원진(총 11명)

- 내 용

- 분과위원회 활동 현황 및 각종 행정정보 공유
- 정기회의에 상정할 안건 검토 및 정리
- 정기회의에서 논의된 안건에 대한 실무 집행 논의 등

○ 분과위원회 회의 운영

- 운영방안 : 각 분과위원회는 회의를 월 1회 이상, 정기적으로 운영하여 활동 취지에 맞는 마을 의제를 발굴하고, 사업을 계획하며 분과위원회 중심의 사업 실행 추진 체계 확립

- 운영기간 : 2026. 1. ~ 12. (현안에 따라 수시 개최)

- 참석대상 : 분과위원회별 위원
- 내 용
 - 분과위원회별 운영 취지에 적합한 활동 계획 및 추진
 - 분과위원회에 일반 주민의 참여를 높이는 방안 모색
 - 자치활동에 참여할 수 있는 마을공동체, 유관 기관과의 연계 방안 모색
 - 분과위원회별 활동 취지에 맞는 마을 의제를 발굴하고 사업을 계획하여 분과위원회 중심의 사업 실행 추진 체계 구성

○ 민관협력 회의 운영

- 운영방안 : 민관협력 회의를 수시로 운영하여 지속적인 협력체계 유지
- 운영기간 : 2026. 1. ~ 12. (현안에 따라 수시 개최)
- 참석대상
 - 주민자치회 : 회장, 사무국장, 간사
 - 동 행정복지센터 : 동장, 주민생활지원팀장, 담당 주무관
- 내 용
 - 주민자치회 활동 현황 및 각종 행정정보 공유
 - 주민자치회의 성공적인 지원사업 수행을 위해 민간과 행정의 상호 협력적인 논의 등 네트워크 구축 및 유지

2) 위원 자치역량강화 교육 및 워크숍 실시

○ 자치역량강화 교육 및 워크숍 계획

연번	교육명	추진시기	장 소	교육내용
1	의제발굴 워크숍	2026. 3.	미정	마을 의제 발굴 시, 주민자치회 자체 워크숍을 통한 민주적인 회의 경험
2	역량강화 워크숍	2026. 10.	미정	2026년 주민총회 결과 평가 및 주민자치회 활동 방향성 수립

※ 상기 일정은 변동될 수 있음.

3) 마을 의제 발굴 및 사업계획 수립

○ 마을 의제 발굴

- 운영방안 : 분과위원회별 주민과의 소통 등을 통한 마을 자원조사 및 공론화 과정을 통하여 다양한 마을 의제 발굴

- 내 용

① 분과위원회별 마을 의제 발굴 : 2026. 2. ~ 4.

- 분과별 위원과 주민이 만나 우리 마을에 대한 이야기를 나누며 마을 의제 발굴 및 사업제안서 작성
- 각 분과와 관련된 주민의 욕구, 지역의 필요자원, 활용 가능 자원 등을 조사하여 분과위원회 정기회의 시 논의 및 공유

○ 분과위원회별 사업계획 수립

- 운영방안 : 분과위원회별로 발굴한 마을 의제에 대한 세부 사업계획을 수립하여 주민총회 및 자치계획(안) 안건으로 상정

- 내 용

① 사업계획 수립 : 2026. 5. ~ 6.

- 분과위원회별로 발굴한 마을 의제 목록 최종 정리
- 세부 사업계획을 수립하여 주민총회 및 2027년도 자치계획(안) 안건으로 상정할 목록 확정

② 주민총회 및 자치계획(안) 안건 상정을 위한 준비 : 2026. 7. ~ 8.

- 관련 부서 사업검토 협의, 정기회의를 통한 사업 구체화 과정 및 컨설팅 등을 통하여 총회 안건으로 상정하기 위한 준비

4) 주민자치회 지원사업 추진

- 운영방안 : 2025년 주민총회에서 의결된 지원사업에 대해 분과위원회별로 최종 사업 추진계획을 수립 및 주도적으로 진행

- 운영기간 : 2026. 2. ~ 11.

○ 내 용

- 2025년 주민총회에서 의결된 주민자치회 지원사업 추진

- 분과위원회별 지원사업에 대해 최종 사업 추진계획 및 예산계획서 작성 후, 정기회의에서 의결하여 사업 진행
- 규모가 큰 지원사업의 경우는 다른 분과에서 지원 가능
- 소요예산 : 20,000천원

5) 주민총회 개최

- 일 시 : 2026. 9. ~ 10.
- 장 소 : 신현원창동 관내
- 참여자격 : 신현원창동 관내 주민등록 또는 사업장 및 단체에 소속된 주민
- 운영방안
 - 지역 주민에게 주민자치회 운영 보고와 자치계획 공유
 - 주민 누구나 참여하여 마을 공동의제를 직접 논의하고 결정하는 주민 공론장을 마련하여 자발적 주민참여를 독려하고 주민이 주인이 되는 실질적 주민자치 실현
- 내 용
 - 2026년 주민자치회 운영 현황 및 지원사업 추진 경과 보고
 - 주민투표를 통한 2027년도 주민자치회 지원사업 우선순위 결정
 - 2027년도 주민자치회 자치계획(안) 결정
- 소요예산 : 3,000천원

② 주민자치센터 운영계획

1) 일반현황

- 운영관계자 현황

(단위 : 명)

계	담당분과위원 (기획홍보분과)	담당공무원	프로그램 강사	전담인력	자원봉사자
22	6	1	13	1	1

○ 시설현황

시설명	구 분	주요시설	비고
신현원창동 제2청사	1층	주민자치회 사무실	
	2층	환경공무원 휴게실, 다목적실2, 소강의실	
	3층	회화나무 도서관, 주민자치회 사무실, 예비군 동대 사무실	

○ 주민자치센터 프로그램 분야별 현황

(단위 : 개)

계	주민자치	문화여가	지역복지	주민편익	시민교육	지역사회진흥	기타
17	-	15	-	-	2	-	-

2) 주민자치센터 시행 사업

○ 회화나무 도서관 운영

- 운영시간 : 평일 09:00 ~ 18:00 (주말, 공휴일 제외)
- 보유서적 : 총 12,932권
- 이용방법
 - 운영시간 내 누구나 열람 가능 (열람석 : 16석)
 - 서구 주민 누구나 회원등록 후 1회 최대 5권 대출 가능
 - 대출기간 : 2주 (1회 연장 가능)
- 운영방안 : 지역 주민 대상 홍보, 도서관 환경 개선, 각종 도서관 관련 프로그램 등 추진 계획

○ 각종 특강 운영

- 일 시 : 연중 (수시)
- 대 상 : 관내 주민
- 내 용
 - 주민자치회 의결을 통한 관내 주민 대상 다양한 특강 개최
 - 어버이날 특강, 아동 체험학습, 도서관 관련 프로그램 등

○ 취미교양교실 프로그램 운영

- 기 간 : 연중 (분기별 모집)

- 모집대상

· 1순위 : 신현원창동 주민

· 2순위 : 서구 주민

* 수강료 면제 : 생계·의료급여 대상자, 장애인, 국가유공자 등(거주구분 없음)

수강료 감면(50%) : 주거·교육급여 대상자, 차상위, 한부모가족, 다문화가족 등

- 운영방안

· 동 행정복지센터에서 자치센터 프로그램 운영에 대하여 분기별로 지역 주민들의 욕구조사 등을 진행하여 적절한 프로그램 편성 및 운영

· 운영 실적이 부진한 프로그램은 주민자치회 심의를 거쳐 폐지

- 프로그램 현황(2025. 4분기 기준)

프로그램명	교육장소	대상	요일	수강시간	정원	수강료/3개월	비고
신나는 노래교실	제2청사 대강의실 (1층)	성인	화	14:00 ~ 15:50	40명	48,000원	교재비 별도
스마트폰 활용(기초)		성인	수, 목	13:30 ~ 15:00	16명	60,000원	
스마트폰 활용(중급)		성인	수, 목	15:00 ~ 16:30	16명	60,000원	
요가&필라테스 A	제2청사 다목적실1 (1층)	성인	월, 수	15:00 ~ 15:50	20명	60,000원	
요가&필라테스 A-1		성인	월, 수	16:00 ~ 16:50	20명	60,000원	
요가&필라테스 B		성인	화, 목	10:00 ~ 10:50	20명	60,000원	
국선도(단전호흡)		성인	수, 금	수<09:00 ~ 09:50> 금<09:00 ~ 10:50>	20명	60,000원	
통기타	제2청사 소강의실 (2층)	성인	금	10:00 ~ 11:50	16명	60,000원	
하모니카		성인	목	16:00 ~ 18:00	16명	60,000원	
수채 캘리그래피		성인	수	10:00 ~ 11:50	16명	60,000원	재료비 별도
SNPE 자세교정	제2청사 다목적실2 (2층)	성인	월, 수	10:00 ~ 10:50	20명	60,000원	재료비 별도
라인댄스 A(초중급)		성인	화, 목	14:00 ~ 14:50	20명	60,000원	
라인댄스 B(초급)		성인	화, 목	13:00 ~ 13:50	20명	60,000원	
사교댄스A(중급)		성인	화, 목	10:00 ~ 10:50	20명	60,000원	
사교댄스A-1(기초)		성인	화, 목	11:00 ~ 11:50	20명	60,000원	
차밍댄스		성인	월, 수	13:00 ~ 13:50	20명	60,000원	
벨리댄스		성인	월, 수	12:00 ~ 12:50	20명	60,000원	

3) 운영계획

- 주민자치회가 주도적·자율적으로 주민자치센터 운영에 참여
 - 기획홍보분과에서 주민자치센터 운영 및 관리 전담
 - 지역 주민 맞춤형 주민자치센터 운영을 위한 적극적인 소통
- 주민자치센터 프로그램의 다양화
 - 취미 위주에 치우치지 않고 주민자치, 시민교육에 관련된 프로그램 개설 추진
 - 보다 많은 지역 주민이 참여할 수 있도록 프로그램 종류 및 운영 시간 확대 운영 추진
 - 아동, 청소년 대상 프로그램 부재의 문제점 해결 노력
- 간담회 및 설문조사 실시
 - 프로그램 강사 및 자치센터 이용 주민들과의 간담회를 실시하여 주민자치센터 운영에 주민들의 자발적 참여 유도
 - 분기별로 주민자치센터 프로그램 및 강사 만족도 조사를 진행하여 수강생들의 다양한 의견 수렴 및 원활한 프로그램 운영 도모

3] 분과위원회 운영계획

1) 2026년 분과위원회별 활동 계획

분과명	분과인원	사업내용	추진시기
기획홍보분과	6	- 2026년도 주민자치회 지원사업 '회화나무와 함께하는 힐링정원&마을텃밭 만들기' 추진 - 관내외 주민을 대상으로 홍보 활동 - 주민자치센터 운영 및 관리	2026. 1. ~ 12.
교육문화분과	7	- 2026년도 주민자치회 지원사업 '나만의 도마 만들기' 추진 - 지역 주민 맞춤형 특강 프로그램 등 운영	2026. 1. ~ 12.
생활봉사분과	6	- 2026년도 주민자치회 지원사업 '전통 음식 배우자, 고추장 담그기' 추진 - 이웃과 나눔을 실천하여 마을 공동체 활성화에 기여	2026. 1. ~ 12.

※ 분과위원회별 인원 등은 추후 변동될 수 있음.

4 주민자치회 지원사업 추진계획

1) 사업 흐름

시기	2026. 2. ~ 4.	→	2026. 5. ~ 8.	→	2026. 9. ~ 10.	→	2026. 2. ~ 11.
주체	주민자치회		주민자치회		주민자치회		주민자치회
내용	-마을 의제 발굴 -사업제안서 작성		-2027년도 지원사업 계획 수립 -자치계획(안) 수립		-주민총회 개최 -2027년도 지원사업 투표 -자치계획 의결		분과위원회별 지원사업 시행

2) 2026년도 주민자치회 지원사업

○ 2026년도 주민자치회 지원사업 : 총 3건(주민주도형)

연번	구분	사업명	사업비 (천원)	주요내용
계		3개 사업	20,000	
1	자치-1	회화나무와 함께하는 힐링정원&마을텃밭 만들기	7,500	-사업기간 : 2026. 2. ~ 11. -사업위치 : 신현원창동 관내 -사업내용 : 관내에 정원 및 텃밭을 조성하고 주민이 직접 관리에 참여하여 마을 공동체 유대감 형성 및 환경 개선
2	자치-2	나만의 도마 만들기	6,500	-사업기간 : 2026. 2. ~ 11. -사업위치 : 신현원창동 제2청사 -사업내용 : 나만의 도마 만들기를 통해 정서적 힐링과 성취감 제공
3	자치-3	전통 음식 배우자, 고추장 담그기	6,000	-사업기간 : 2026. 2. ~ 11. -사업위치 : 신현원창동 제2청사 -사업내용 : 전통 음식 고추장을 만들며 바른 먹거리를 통한 주민 건강 증진

V

기대효과

- 주민자치회의 운영 체계 구축 및 위원 역량강화 등을 통해 지역 내 주민자치회의 기반을 조성하고 대표성을 확보
- 2026년도 주민주도형 주민자치회 지원사업 및 주민총회 등을 적극 추진하고 주민자치센터 활성화를 위한 사업을 진행하여 마을공동체의 양적·질적 확대 및 성장 도모