

2025년 10월 중 정례반상회 홍보자료 목록

주요 홍보내용(18건)

①	2025 주민등록 사실조사 안내	자치행정과	1p
②	인천광역시 마을행정사 운영 안내	자치행정과	2p
③	아이플러스 (i+)차비드림 사업 안내	교통정책과	4p
④	2025 인구주택총조사 안내	정책기획관실	5p
⑤	인천대로 일반화 사업 공사 안내	종합건설본부	7p
⑥	과적 행위 예방 홍보 및 단속안내	종합건설본부	9p
⑦	2025년 사회재난 대비훈련(상시훈련) 실시 안내	사회재난과	12p
⑧	「여객자동차 운수사업법」 위반행위 등 신고포상금	택시운수과	13p
⑨	1883 인천 짜장면 축제	위생정책과	14p
⑩-1	인천광역시 인천도서관 11월 문화행사	인천도서관	17p
⑩-2	인천광역시 청라호수도서관 11월 문화행사	청라호수도서관	18p
⑩-3	인천광역시 영종하늘도서관 11월 문화행사	영종하늘도서관	18p
⑩-4	인천광역시 마전도서관 11월 문화행사	마전도서관	19p
⑪	‘인천i 운기나눔 자원봉사활동’인천시 자원봉사활동 안내	자치행정과	20p
⑫	2025년 10월 정신건강의 날 기념 이벤트	건강증진과	21p
⑬	인천하늘수 안심하고 음용하세요!	상수도사업본부	22p
⑭	인천광역시 아동정책제안방(i want) 이용 안내	아동정책과	23p
⑮	아동급식카드 배달사업 시작	아동정책과	25p
⑯	결식아동을 위한 가맹점 모집 및 이용 안내	아동정책과	26p
⑰	시·군·구 산하 공공기관 주차장 개방 안내	교통안전과	29p
⑱	인천광역시 소비생활센터(10월 소비자정보)	경제정책과	30p

2025 주민등록 사실조사 안내

2025 주민등록 사실조사 안내

정부24앱 설치



Google Play



App Store

“적극적인 사실조사 참여,
정확한 주민등록의 바탕입니다”

2025. **7.21.**~2025. **11.26.**까지 전 국민을 대상으로
진행되는 2025년 주민등록 사실조사에
적극적인 참여 부탁드립니다.



주목해주세요!

비대면 주민등록 사실조사(7. 21. ~ 8. 31.)에
참여하지 않은 세대와 중점조사 대상 세대는
2025. 9. 1.~ 2025. 10. 23.까지 방문 조사가 이루어집니다.

※ 단, 비대면 사실조사에 참여했더라도 **중점조사 대상**이 포함된 세대에 대해서는
방문 조사가 진행됩니다.

중점조사 대상

- ① 100세 이상 고령자, ② 장기 거주불명자, ③ 사망의심자,
④ 복지취약계층, ⑤ 장기 미인정 결석 및 학령기 미취학아동



추가로 궁금하신 사항은 관할 읍·면·동 주민센터로 문의해주세요.



행정안전부

인천광역시 마을행정사 운영 안내

인천의 **꿈**
대한민국의 **미래**

복잡하고 어려운 민원업무
인천광역시 마을행정사가
도와드립니다

인천광역시 마을행정사 운영 안내



 **인천광역시**
Incheon Metropolitan City

인천광역시는
《전국 최초》로
마을행정사를 제도화하여
시행하고 있습니다.

'마을행정사'란 무엇인가요?

각종 민원업무에 대해 행정업무의 전문가인
행정사의 재능기부를 통해 무료로 행정민원 및
서류작성 등에 대한 상담 등을 지원하는 제도입니다.

누가 이용할 수 있나요?

인천광역시에 주소를 둔 시민과 사업장을 둔
개인 사업자, 소상공인 등이 이용할 수 있습니다.

어떻게 상담받을 수 있나요?

인천지방행정사회 또는 지역별 마을행정사에게
유선 연락 또는 전자우편으로 연락 후 상담받을 수
있습니다. 필요할 경우, 신청인 거주 지역 마을행정사
사무소에서 대면 상담 또는 각 군·구청에서 지정한
마을행정사 상담 장소, 사업장 등 상담요청자가 희망하는
장소에서 방문 상담받을 수 있습니다.

* 지역별 마을행정사와 군구별 지정 상담장소·시간은
별면을 참고하세요!

문 의 처 | 인천지방행정사회
연 락 처 | 032-865-3449
이 메 일 | delight9448@gmail.com
홈페이지 | 인천지방행정사회.kr



무엇을 도움받을 수 있나요?

- ✓ 행정기관(국가 또는 지방자치단체)에 제출하는 각종 민원에 대한 대리, 서류작성, 대행
- ✓ 내용증명, 진정서, 탄원서, 계약서 등 민원 행정
- ✓ 창업 관련 인허가 절차, 사업자등록, 창업 지원사업 신청 서류 등 작성 지원 등
- ✓ 자동차등록 대리 청구
- ✓ 출입국민원 신청, 서류작성 대행(VISA 업무)
- ✓ 토지보상에 관한 이의 및 재결 신청
- ✓ 부동산 등 개발 인허가
- ✓ 단체, 조합, 법인 등의 설립
- ✓ 사실조사 및 확인과 사실확인증명서 발급
- ✓ 운전면허, 영업정지 구제 등 행정심판 청구
- ✓ 학교폭력 행정심판 청구
- ✓ 각종 심사 청구(국민연금, 국민건강보험 등)
- ✓ 개인정보 분쟁 조정 신청
- ✓ 소비자 피해구제 청구 및 공정거래 이의신청
- ✓ 환경분쟁조정 재정신청
- ✓ 운전면허, 영업정지 구제 등 행정심판 청구
- ✓ 학교폭력 행정심판 청구
- ✓ 번역확인 증명서 발행, 번역공증 촉탁대행 (외국어행정사)
- ✓ 아포스티유 확인서 발급 및 영사확인 대행 (외국어행정사)
- ✓ 해상 여객 및 해운 관련 업무 (해사행정사)
- ✓ 각종 선박 운용에 따른 사건 사고 보고서(해사행정사) 그 밖에 관공서 등에서 필요한 각종 민원업무에 대한 행정 상담과 서류 작성에 대한 도움을 무료로 받을 수 있습니다.

인천광역시 마을행정사 연락처

지역	사무소명	연락처	군구별 상담일정 (장소)
인천지방 행정사회	기쁨행정사사무소	032-865-3449	
	규민행정사사무소	032-865-3449	
강화군	살롬행정사사무소	010-3357-9182	매월 2, 4주 화요일 9:00~12:00 (1층 민원실 앞 카페)
	동민국제 행정사사무소	010-9101-5790	
	인성행정사사무소	032-223-7701	
용진군	든든행정사사무소	0507-1496-8339	
	예지행정사사무소	032-710-4966	
중 구	행정명장 행정사사무소	032-752-6621	매월 2, 4주 수요일 14:00~17:00 민원실 (본청 및 2청사)
	행정사법인 정도	032-746-4302	
	시티헌터 행정사사무소	032-721-5114	
동 구	한빛행정사사무소	010-5605-6273	매월 3째주 수요일 13:00~16:00 2층 상담실
	부광행정사사무소	010-6839-1345	
	태평양행정사 사무소	032-710-4966	
미추홀구	원스탑세무 행정사사무소	032-721-4993	매주 화요일 13:00~16:00 1층 민원상담실
	한결행정사사무소	032-423-5557	
	행정사사무소 고든	010-5865-1114	
연수구	한길행정사사무소	032-464-0010	매월 2, 4주 목요일 13:00~16:00 1층 민원여관상담실
	해결의신 행정사사무소	032-822-9193	
	남량행정사사무소	010-3054-1409	
남동구	정인행정사사무소	032-818-3408	매월 2, 4주 수요일 13:00~16:00 1층 민원실 입구
	유일행정사사무소	032-472-0204	
	좋은사람 행정사사무소	010-2790-2469	
부평구	다울행정사사무소	032-512-8582	매주 수요일 10:00~12:00 1층 민원실
	행정사사무소 신념	070-8657-0100	
	래원행정사사무소	032-710-5803	
계양구	행정사 합동사무소 정의	070-8657-1888	매월 2, 4주 금요일 13:00~16:00 1층 무료법률상담실
	한국연합 행정사사무소	032-715-7227	
	행정사사무소 해움	010-9466-4649	
서 구	사람과세상 행정사사무소	032-207-7900	매월 2, 4주 금요일 1층 미팅룸 13:00~16:00
	삼성행정사사무소	032-257-0100	
	하나행정사사무소	032-721-5114	

아이플러스 (i+)차비드림 사업 안내

인천이 대한민국입니다

인천광역시

50~70% 환급 확대

i+ 차비드림



대중교통비 혜택 다(多) 드림

- 제1호 인천 i-패스, 제2호 광역 i-패스, 제3호 i+차비드림 -

» 주요내용

- ⇒ **시행일** 2025년 10월 1일
- ⇒ **지원내용** '25년 1월 1일 이후 출생가구 부모에게 i-패스 환급률 확대
※ i-패스 : 일반 20%, 청년·어르신 30%, 다자녀 30%~50%, 저소득: 53%
- ⇒ **환급률** ① 첫째아 50% ② 둘째아 이상 70%
- ⇒ **지원기간** 신청일부터 출생아 초등학교 입학 전년도까지
- ⇒ **신청방법** K-패스 웹 또는 앱 로그인 → MY → i+차비드림 신청



» 대상요건

- ⇒ K-패스(i-패스) 카드 월 15회 이상 이용 출생가구 부모
- ⇒ 부모, 출생아 모두 인천광역시에 주민등록을 두고 있는 가구
※ 전출시 혜택 중단

i+ 차비드림 문의

i+ 차비드림 정책 및 제도 : 미추홀콜센터 (032-120)
K-패스 정책 및 제도 : 한국교통안전공단 (054-459-7441, 7442, 7446)
이용 및 적립금 : K-패스 고객센터 (031-427-4415)
카드발급 및 사용내역 : 해당 카드사 고객센터

2025 인구주택총조사 안내

당신의 답이 대한민국에 좋은 답이 됩니다.
대한민국에 당신의 답을 들려주세요

- ☐ 조사기간: 10. 22. ~ 11. 18.
 - (인터넷 및 전화조사) 10. 22. ~ 11. 18.
 - (방문 면접조사) 11. 01. ~ 11. 18.
- ☐ 조사대상: 대한민국 대표하는 20% 표본가구
- ☐ 홈페이지: census.go.kr
- ☐ 콜센터: 080-2025-2025(무료) *오전8시~오후9시(주말포함)



대한민국에 당신의 답을 들려주세요

2025 인구주택총조사

인터넷 및 전화조사 10.22.~ 11.18.	방문 면접조사 11. 1.~ 11.18.
--	---

[자세히 보기 >](#)

【인천광역시 정책기획관 ☎ 440-2302】

붙임

2025 인구주택총조사 안내 포스터



박현주씨의 답이
청년 고용 촉진 정책 으로

김성철씨의 답이
노인 일자리 사업 으로

이서준씨의 답이
출산 육아 지원 정책 으로

김보영씨의 답이
대중교통 활성화 정책 으로

이은영씨의 답이
활동제한자 돌봄 지원 정책 으로

김유빈씨의 답이
1인가구 주거 지원 정책 으로

서지원씨의 답이
강력단절여성 지원 정책 으로

대안씨의 답이
다문화 지원 정책 으로

2025 인구주택 총조사

10.22.~11.18.

인터넷 및 전화조사 | 10.22.~11.18.
방문 면접조사 | 11.01.~11.18.

당신의 답이 대한민국에 좋은 답이 됩니다
대한민국에 당신의 답을 들려주세요

조사대상 | 대한민국을 대표하는 20% 표본가구

홈페이지 | census.go.kr

콜 센터 | 080-2025-2025 (무료) *오전8시~오후9시 (주말포함)



인천대로 일반화 도로개량공사 2단계 (주안산단고가교~서인천IC)가 11월 17일 본격 착수됩니다

□ 인천대로 일반화사업은 무엇인가요?

- 인천대로 일반화 사업은 도시를 단절시켰던 인천대로[옛 경인고속도로]의 옹벽과 방음벽 등을 철거, 중앙부에 공원·녹지 및 여가공간을 조성
- 정주여건 개선 및 인천 원도심의 획기적 재생과 발전을 도모하는 사업

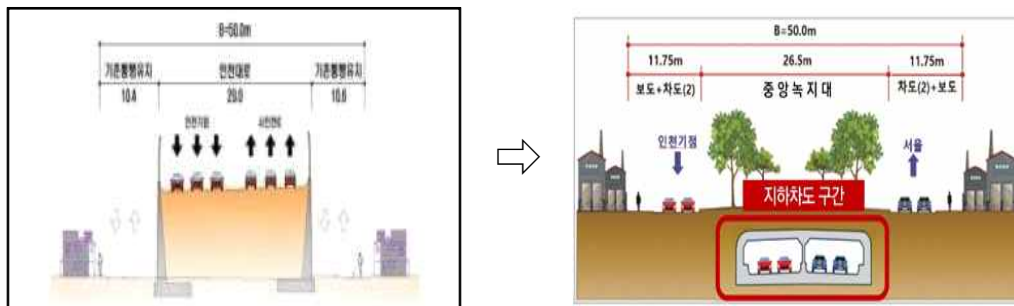

□ 인천대로 일반화사업은 어떻게 진행되나요?

- 인천대로 인천기점부터 서인천IC까지 약 10.45km 구간의 방음벽·옹벽을 철거하고 도로 중앙부에 29만㎡ 규모 숲길을 조성
- “인천대로 일반화 도로개량공사(2단계)”는 “주안산단고가교로부터 서인천 IC”까지 약 5.64km이며, 도로 일반화 및 공원 조성공사가 2031년 3월 준공
 - ☞ 1-1단계(인하대병원사거리~인하로) : 2023. ~ 2026.(기착공)
 - 1-2단계(인하로~주안산단고가교) : 2024. ~ 2027.(기착공)
 - 2단계(주안산단고가교~서인천) : 2025.11 ~ 2031.03

□ 시민 협조 사항은?

- 시민 불편 최소화를 위해 최선을 다해 계획하였지만, 공사가 시작되면 교통 및 주변 환경에 불편함이 수반될 수 있습니다.
시민 여러분의 너그러운 양해와 협조를 꼭 부탁드립니다.
- ☞ 시공사는 공사중에도 지속적으로 시민들과 소통하며 불편을 최소화할 수 있도록 적극 노력하겠습니다. 감사합니다.

[(주)포스코이앤씨 ☎ 577-5220]

되돌아보고 사람을 연결하는 생명과 공존의 길

인천대로 일반화 사업 공사 안내



2단계 : 주안산단고가교~서인천IC, 2025. 11. 이후 공사 시행



공사가 시작되면 차선축소(6~8차로→4차로)로 인한
교통체증, 소음, 분진 등 필연적으로 다소 불편이 수반될 것 입니다.



**공사 중 불편을 드려 대단히 죄송하며,
그동안 시민분들의 깊은 관심과 넓은 이해 덕분에 인천이 변화해온 것처럼,
본 사업을 통해 달라질 인천의 밝은 미래를 위해 너그러운 양해 부탁드립니다.**



사업비전

1



도심단절 해소

옹벽 및 방음벽 철거와
20개소의 교차로 설치

2



도시환경 개선

국내 유일의(10.45km)
연속 숲길 조성

3



원도심 활성화

여의도 3배 면적
도시재생효과

추진일정

인천대로 일반화 도로개량공사 [1단계(미추홀구), 2단계(서구)]

- ✓ 1-1단계 : 인천기점~독배로(인하로), 2023. 5. 25. 공사 시행
- ✓ 1-2단계 : 독배로(인하로)~주안산단고가교, 2024. 08. 공사 시행
- ✓ 2 단계 : 주안산단고가교~서인천IC, 2025. 11. 17. 공사 시행

과적운행 도로파손 시민 생명위협!

▶ 단속 지역: 인천 시내 전 지역

▶ 운행제한 기준: 「도로법」 제77조

- 축하중 10톤 또는 총중량 40톤 초과 차량

- 폭 2.5M, 길이 16.7M, 높이 4.0M 초과 차량

※ 일부 고가교 및 교량은 별도 운행제한 기준에 의거 통행이 제한됩니다.

▶ 처분 내용: **300만원 이하**의 과태료가 부과됩니다.

★ 과적은 **도로를 파손(포트홀 발생)**시키는 원인 중 하나입니다.

10톤 기준 축하중 1톤 초과 차량 1대는 승용차 11만대가 통과하는 것과 같습니다.

★ 과적은 **본인 차량의 수명을 단축**시킵니다.

차량의 피로도 증가 및 차량 파손으로 수명을 단축시킵니다.

★ 과적은 경제적으로도 큰 손해입니다.

과적으로 적발될 경우 300만원 이하의 과태료가 부과됩니다.

★ 과적은 운송 질서를 **어지럽**힙니다.

과적 차량 등의 불법적인 운송은 운전자를 포함한 모든 화물 운송 관계자들간의 운송 질서를 어지럽힙니다.

☐ 부득이하게 기준을 초과하여 운행할 때는 「**운행제한 차량 허가서**」를 발급하여 **허가된 경로**로만 운행하십시오.

○ 운행제한 차량 허가서 발급 방법

- 국토교통부 제한 차량 운행 허가 시스템(문의: **1833-2651**)

www.ospermit.go.kr 사이트 접속

- 인천 종합건설본부 도로관리부 방문(문의: **032-440-5357~9**)

인천광역시 미추홀구 한나루로 607, 본관2층 도로관리부 도로운영팀

[방문 시 **차량 등록증(검사증)**, **차량 중량표** 필요]

【인천광역시 종합건설본부 도로관리부 ☎ 440-5353, 5356】



과적은 시민의 생명을 위협합니다!



과적행위 더 이상은 안돼요!

- ☑ **과적은 도로를 파손하는 주범입니다.**
 - 축하중 11톤 차량 1대는 승용차 11만 대 무게와 같습니다.
- ☑ **과적은 운송 질서를 어지럽힙니다.**
 - 덤핑에 따른 과적 차량 운행은 운전자를 포함한 모든 화물 운송관계자들 간의 운송 질서를 어지럽힙니다.
- ☑ **과적은 내 차량의 수명을 단축합니다.**
 - 과적은 차량의 피로도를 높이고 차량을 파손합니다.
- ☑ **과적은 경제적으로 큰 손해입니다.**
 - 과적으로 적발되면 300만 원이 넘는 과태료가 부과되어 경제적으로 큰 손해입니다.

단속기준 및 과태료 부과

단속기준

(「도로법」 시행령 제79조)

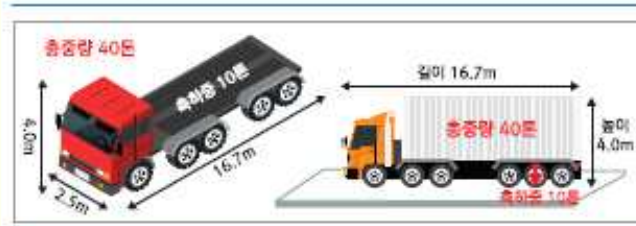

- 축하중 10톤 또는 총중량 40톤을 초과한 차량 및 건설기계
 - 폭 2.5m, 길이 16.7m, 높이 4m 중 하나라도 초과하는 차량 및 건설기계
- ※ 위의 항목 중 하나라도 위반할 경우 「도로법」 제77조 및 같은 법 제117조에 따라 과태료가 부과됩니다.



**일부 교량(고가교)은 총중량 등
운행 기준이 다르니 확인 후 운행**

★ 위 기준을 초과하여 운행하려는 차량은 제한 차량 운행 허가를 받고 운행하시기 바랍니다.



과태료 부과 및 벌칙

(「도로법」 제117조 및 시행령 별표7)

(단위: 만원)

위반행위 (「도로법」 제77조, 78조)	과태료, 벌칙 금액		
	1회	2회	3회 이상
축하중을 2톤 미만 초과 총중량을 5톤 미만으로 초과	50	70	100
총중량을 5톤 이상 15톤 미만 초과	80	120	160
축하중을 4톤 이상 초과	150	220	300
높이 0.3미터 미만 초과 길이 3.0미터 미만 초과	30		
폭 0.3미터 이상 0.5미터 미만 초과 높이 0.3미터 이상 0.5미터 미만 초과 길이 3.0미터 이상 5.0미터 미만 초과	50		
폭 0.5미터 이상 초과 높이 0.5미터 이상 초과 길이 5.0미터 이상 초과	100		
관계 서류 제출 거부, 도주, 측정 방해	1년 이하 징역 또는 1천만원 이하 벌금		

교량별 총중량 제한 기준

교량명	위 치	제한기준
숙골교가교	숙골로 (도화사거리~도화초교사거리)	총중량 32톤초과
주안산단고가교	영진로 (6공단사거리~석정삼거리)	총중량 32톤초과
신만수교	인주대로 (작은구월사거리~남동구청사거리)	총중량 32톤초과
만석교가교	계월랑로 (만석사거리~왕외전로)	총중량 15톤초과
석남제1고가교	길주로 (원적산터널전후, 입)	총중량 31톤초과
부개교가교	수변로 (부개사거리~전현사거리)	총중량 24.3톤초과
신촌교	경원대로 (무명공원사거리~신촌사거리)	총중량 32톤초과
백미교	원적로 (원적사거리~산곡입구삼거리)	총중량 30톤초과
백미2교	원적로 (원적사거리~산곡입구삼거리)	총중량 30톤초과
작전교	아나지로 (태평사거리~삼정고가교삼거리)	총중량 23톤초과

교량별 통과 높이 기준

구조물명	위 치	제한기준
동업교다리(과도교)	백현로(백동해사거리~간석오거리)	통과 높이 4.0m 초과
부평과도교	장계로(동소정사거리~굴다리오거리)	통과 높이 4.3m 초과
회평과도교	송화로(화평사거리~왕외전로)	통과 높이 4.3m 초과
간석지하차도	경인로(간석오거리)	통과 높이 4.1m 초과
청학지하차도	비류대로(청학사거리)	통과 높이 4.3m 초과
I B C 지하차도	공항로424번길	통과 높이 4.3m 초과
송림고가교	인중로~봉수대로	통과 높이 4.0m 초과
효성과도교	마창로(새말사거리~새배리사거리)	통과 높이 4.2m 초과
효성과도교	안남로(효성사거리~효성골다리사거리)	통과 높이 4.1m 초과
효성과도교	새별로(영인고속도로 하부)	통과 높이 4.2m 초과
터미널1교, 2교	영종해안남로321번길	통과 높이 4.3m 초과
배다리사거리(과도교)	송림로(배다리사거리~송림로)	통과 높이 4.2m 초과
동촌지하차도	아임대로	통과 높이 4.2m 초과
가좌IC고가교	장고개로, 가남로	통과 높이 4.2m 초과
남측배수로교하부	공항동로135번길	통과 높이 4.2m 초과
단릉로하부터널	충분대로(원단1교차로~금곡교차로)	통과 높이 4.0m 초과

★ 차량운행 전 경로확인으로 운행제한(도로법) 위반 예방 ★

기타 문의사항

인천의 **꿈** ★ 대한민국의 **미래**



☑ 제한 차량 운행 허가 제도 안내

- ◆ 허가 대상: 차량의 구조 또는 화물의 특수성(분리가 불가능한 화물)으로 운행제한 기준을 초과하는 차량
- ◆ 허가 절차: 허가 신청 → 심사(타 도로관리청과 협의) → 운행허가
- ◆ 허가 신청에 필요한 서류
 - 제한 차량 운행 허가 신청서 1부, 자동차등록증 사본 1부
 - 구조물 통과 하중 계산서(구조물 보강공사가 필요한 경우)

▶ 운행 허가 관련 방문 접수

인천종합건설본부 도로운영팀 ☎ 032)440-5357~9 팩스 032)440-8818

▶ 인터넷 운행 허가(국토교통부)

제한 차량 운행 허가 시스템(www.ospermit.go.kr) ☎ 1833-2651

※ 차량 운행 전에 미리 발급받으시기 바랍니다. (적발되기 전에 발급된 허가서에 한해 유효함)

☑ 과적차량 단속, 운행허가 등 기타사항 안내

인천광역시 종합건설본부 도로운영팀 [인천광역시 미추홀구 한나루로 607(도화동)]

- 과적단속 : 032)440-5353-4
- 운행허가 : 032)440-5357-9
- 과태료 : 032)440-5356
- 팩 스 : 032)440-8818



2025년 사회재난 대비훈련(상시훈련) 실시 안내

유해화학물질 누출 및 화재 발생 시 유관기관 간 신속 대응체계를 확립하고 신속한 주민대피 절차를 숙지하는 등 화학사고에 대한 재난 대응력을 높이고자 「2025년 사회재난 대비훈련(상시훈련)」을 실시합니다.

□ 2025년 사회재난 대비훈련(상시훈련) 개요

- (일 시) 2025. 10. 28.(화) 14:00 ~ 15:00
- (장 소) 인천시청 재난영상회의실(IDC 6층)
- (훈련유형) 토론훈련(①상황판단회의 → ②지역재난안전대책본부회의)
- (재난유형) 유해화학물질 누출 및 화재

<가상 재난상황>

- 사고일시: 2025. 10. 28.(화) 14:00 경
- 장 소: SK인천석유화학(인천 서구 중봉대로 415)
- 사고내용: 열교환기 플랜지에서 유해화학물질(자일렌) 누출 및 화재 발생으로 인한 인적, 물적 피해 발생
- 피해규모
 - 인적: 19명(사망 2명, 중상 2명, 경상 15명)
 - 물적: 열교환기 1기 전소, 3기 부분소 등

- (행동요령) 「화학사고 발생 시 주민행동요령 안내서*」 참고

* 국민재난안전포털(<https://www.safekorea.go.kr>)

※ 시스템 장애 시 링크 주소: <https://100.daum.net/encyclopedia/view/180XX68000055>

- 「화학사고 발생 시 주민행동요령」 홍보

- (문 의 처) 인천광역시 사회재난과 032-440-1846

「여객자동차 운수사업법」 위반행위 등 신고포상금

○ 신고포상금이란 ?

*(신고전화) 미추홀콜센터 032-120

- 택시 부당요금 징수, 승차거부 등 시민에게 불편을 주는 구체적 행위(해당 택시번호 포함)를 신고한 인천시민에게 포상금을 지급하는 제도입니다 !

※ 다만, 외국인을 대상으로 한 부당요금 행위 신고는 거주지와 관계없이 포상금 지급 가능

○ 포상금 지급 절차

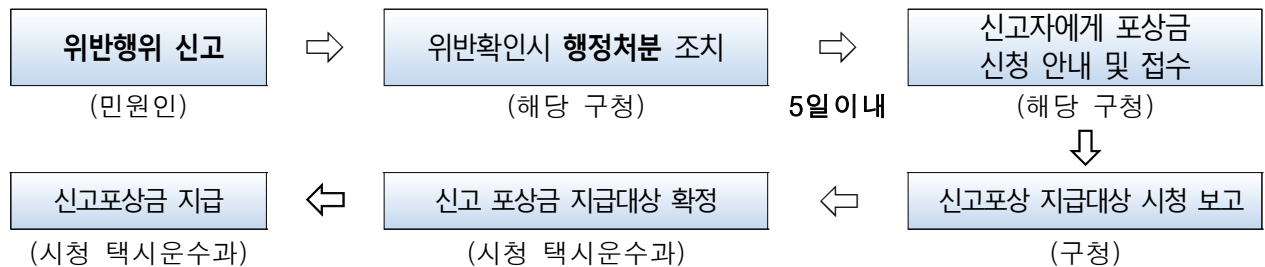

○ 포상금 지급대상 : 군·구청에 신고되어 실질적인 행정처분이 이루어진 경우

○ 포상금 지급 제외대상

- 허위 또는 익명으로 신고한 경우
- 교통 관련 업무 공무원 및 경찰공무원이 신고한 경우
- 신고차량이 인천시에 등록된 차량이 아닌 경우

○ 위반행위별 신고포상금 지급기준

(단위 : 만원)

위반 행위별	포상금	비 고(근거법)
1. 무면허 개인택시	50	여객자동차 운수사업법 제4조
2. 법인택시 명의이용금지 위반행위	100	여객자동차 운수사업법 제12조
3. 개인택시 불법대리운전	12	여객자동차 운수사업법 제12조
4. 개인택시 불법양도·양수	50	여객자동차 운수사업법 제14조
5. 택시 승차거부 행위	5	여객자동차 운수사업법 제26조 택시발전법 제16조, 제23조
6. 택시 부제 위반행위	5	여객자동차 운수사업법 제21조
7. 외국인을 대상으로 부당한 운임 또는 요금을 받는 행위	5	택시발전법 제16조, 제23조
8. 유가보조금 부정수급 행위	30	여객자동차 운수사업법 제51조의2
9. 대여사업용 또는 자가용 자동차를 활용한 불법 유상운송 행위	50	여객자동차 운수사업법 제34조 및 제81조

【인천광역시 택시운수과 ☎ 440-3825】

1883 인천 짜장면 축제

○ 행사개요

- 일 시 : 2025.11.1.(토) ~ 11.2.(일)
- 장 소 : 인천 차이나타운, 개항장, 상상플랫폼 일원
- 문의처 : 축제 운영사무국(☎ 070-8893-2437)
- ★ 축제공식 인스타그램 : @jjajangmyeon_festival ([바로가기](#))

○ 주요프로그램

- 【아카이브 주제관】 K 짜장면 스토리관, 인천 짜장셰프 홍보관, 나만의 짜장면 이야기 사연관
- 【1883 짜장면 시식】 오직 인천 짜장면 축제에서만 맛 볼 수 있는 개항기 짜장면 시식
- 【특산면집】 인천 청년 셰프들이 지역 특산물로 탄생시킨 특별한 짜장면 시식
- 【DIY 짜장면】 짜장라면에 각자 선호하는 토핑을 선택, 한강라면 기계로 현지 조리
- 【수타체험】 누구나 수타면 뽑기에 도전할 수 있는 자유 체험
- 【짜담가왕 시민가요제】 짜장면의 추억이 담긴 시민참여 노래경연대회
- 【키즈파크】 밀가루 미니게임, 밀가루 촉감놀이, 페이스페인팅, 짜장 독서존 등
- 【짜장클래스】 수타체험, 솜사탕&요리사 모자 만들기, 미술프로그램 등
- 【어린이 공연프로그램】 수타쇼, 버블쇼, 마술쇼 등
- 【짜장&와인 회담】 다양한 짜장면에 어울리는 와인 이야기
- 【무대프로그램】 난타공연, 축하공연, 버스킹공연, DJ파티
- 【스탬프 투어】 차이나타운 식당 이용, 포토존 및 정해진 스팟 방문 후 리워드 제공
- 【기타】 거리이벤트, 다양한 레크리에이션, 무료시식 행사 등
- 【휴게공간】 리프레시존(휴식공간), 소풍존(취식공간)

※ 세부프로그램은 변경될 수 있으며, 리워드 상품 및 시식은 준비된 수량에 따라 조기 소진될 수 있습니다.

※ 1883 인천 짜장면 축제는 친환경 축제를 지향합니다. 참석자 분들은 대중교통을 이용해 주시기 바랍니다.

붙임

1883 인천 짜장면 축제 포스터

인천광역시
Incheon Metropolitan City

1883 인천 짜장면축제

THE 짜장,
인천에서 시작된 특별한 한 그릇



인천 차이나타운, 개항장, 상상플랫폼

2025. 11. 1.(토) ~ 2.(일)

1883 인천 짜장면축제

THE 짜장,
인천에서 시작된 특별한 한 그릇



인천 차이나타운, 개항장, 상상플랫폼

2025. 11. 1.(토) ~ 2.(일)

[시민과 함께하는 미추홀도서관의 새로운 이름 “인천도서관”]

인천광역시 인천도서관 11월 문화행사

- 생애전환 문화예술학교 「신화와 인생 : 영상으로 쓰는 나의 이야기」
 - 기 간 : 11. 4. ~ 11. 18. (매주 화) 14:00~17:00 / 3회
 - 장 소 : 세미나실1
 - 대 상 : 중장년
 - 내 용 : 신화를 바탕으로 자신만의 영웅서사를 창작하고, 이를 촬영 · 편집하여 미디어 콘텐츠로 제작
 - 전 화 : 440-6666
- 인문고전 토의 세미나 「INU Great Books」
 - 기 간 : 11. 5. ~ 11. 26.(매주 수) 14:00~16:00 / 4회
 - 장 소 : 세미나실1
 - 대 상 : 성인
 - 내 용 : 저명한 고전들을 함께 읽고 토론하며 그 속에 담긴 사상과 지혜 탐구
 - 전 화 : 440-6666
- 하반기 인문학 특강 「AI시대, 인공지능이 이끄는 생활의 변화」
 - 기 간 : 11. 6. ~ 11. 13. (매주 목) 19:00~21:00 / 2회
 - 장 소 : 세미나실1
 - 대 상 : 성인
 - 내 용 : 미래 기술이 가져올 생활 · 일자리 · 데이터 환경 변화 이해
 - 전 화 : 440-6666
- 디지털 특강 「AI로 나만의 동화책 만들기」
 - 기 간 : 11. 6. ~ 11. 27. (매주 목) 10:00~12:00, 13:00~15:00 / 8회
 - 장 소 : 컴퓨터교육실
 - 대 상 : 중장년
 - 내 용 : 스마트폰 사진 편집 기술 습득 및 AI를 활용한 동화책 만들기
 - 전 화 : 440-6666
- 11월 문화행사 「서선정 작가와의 만남」
 - 기 간 : 11. 8.(토) 10:00~12:00
 - 장 소 : 세미나실2(3층)
 - 대 상 : 전체
 - 내 용 : 어울림터 전시 작가와의 만남
 - 전 화 : 440-6665

- 인천도서관 명칭 변경 기념 「대출정지 특별해제 이벤트」
 - 기 간 : 11. 17.(월) ~ 11. 27.(목) 인천도서관 본·분관
 - 장 소 : 각 도서관 대출·반납 데스크
 - 대 상 : 인천시민
 - 내 용 : 도서 미반납 연체자가 해당 기간에 도서관 운영시간 내 방문하여
데스크 직원에게 직접 반납 시 대출정지 해제
 - 전 화 : 440-6632

【인천광역시 인천도서관 ☎440-6632,6665,6666】

인천광역시 청라호수도서관 11월 문화행사

- 할머니의 여름휴가 원화전시 연계 「조개무드등 만들기」
 - 기 간 : 11. 29.(토) 10:30~12:00
 - 장 소 : 세미나실1(2층)
 - 대 상 : 초등 3~4학년 10명
 - 내 용 : ‘할머니의 여름휴가’ 그림책 읽고, 조개무드등 만들기
 - 전 화 : 563-8044

【인천광역시 청라호수도서관 ☎563-8044】

인천광역시 영종하늘도서관 11월 문화행사

- 하반기 북스타트 양육자 교육
 - 기 간 : 11. 4.(화) 10:00~12:00
 - 장 소 : 세미나실1(1층)
 - 대 상 : 성인 20명
 - 내 용 : 책이 좋아지는 책놀이로 자녀와의 소통과 발달을 돕는 부모
교육 특강
 - 전 화 : 746-9139

【인천광역시 영종하늘도서관 ☎746-9139】

인천광역시 마전도서관 11월 문화행사

○ 11월 개관행사 「생태북토크 - 식물과 나」

- 기 간 : 11. 12.(수) 14:00~16:00
- 장 소 : 세미나실2(3층)
- 대 상 : 성인 20명
- 내 용 : 생태 작가이자, 식물세밀화가의 식물 인문학 강연 및 세밀화 그리기 체험
- 전 화 : 590-2833

○ 11월 개관행사 「업사이클링 부엉이 펍아트」

- 기 간 : 11. 15.(토) 10:00~11:30
- 장 소 : 세미나실2(3층)
- 대 상 : 초등 15명
- 내 용 : 동화책을 읽고 폐도서를 활용한 부엉이도어벨을 만들어보는 독서 접목 업사이클링 펍아트 수업
- 전 화 : 590-2833

○ 11월 개관행사 「소복이 작가의 어른들을 위한 상담소」

- 기 간 : 11. 19.(수) 10:00~12:00
- 장 소 : 세미나실2(3층)
- 대 상 : 성인 20명
- 내 용 : 일상의 감정과 관계를 다정하게 그려내는 소복이 작가의 감정 치유 북토크
- 전 화 : 590-2833

【인천광역시 마전도서관 ☎590-2833】

‘인천i 온기나눔 자원봉사활동’ 인천시 자원봉사활동 안내

秋夕



인천시 자원봉사활동 안내

센터명	일시	활동명 (내용)	연락처
강화군	11/1(토)	사랑의 김장김치 나눔 (김장 김치 나눔을 통해 우리 이웃에게 안부 전하기)	032-934-8441
용진군	연중	사랑의 리커버리 (봉사활동 중 발생할 수 있는 어려운 상황을 효과적으로 극복할 수 있도록 돕는 올바른 힐링방법 구현)	032-899-2315
중구	10월~11월	모두의 체인지 안전365플러스 UP!UP!UP! (안전포스터 제작 및 SNS 캠페인 및 오프라인 활동)	032-777-1365 (본센터)
동구	매주 화요일 14:00~17:00	우산수리봉사단 - 자원순환 봉사활동 (버려지는 폐우산 수리 후 공유우산으로 제공하는 활동)	032-772-1365
미추홀구	매월 마지막주 금요일	60+ 자원봉사교실 (자원봉사 교육, 스마트폰을 활용한 ‘1365 자원봉사포털’ 사용법, 친환경 소품 제작)	032-873-1365
연수구	11/12(수)	청소년 자원봉사 실천학교 (환경교육, 양말목 티코스터(기부물품) 제작)	032-833-1441
남동구	11/5(수)	자원봉사자 격려시찰 (우수자원봉사자를 대상으로 탐방 및 단합활동)	032-471-1365
부평구	연중	재능기부 자원봉사자 모집 (법률, 의료, 문화예술·체육, 전문기술, 사회복지)	032-509-8767
계양구	10/1(수) ~ 12/28(일)	종이팩 인증SNS캠페인 「계양 자원순환 프로젝트」 (종이팩(우유팩만) 활동 SNS인증 캠페인 활동)	032-430-7724
서구	11월	지역 문화 체험 및 환경정화 (플로깅) “에코투어” (지정된 코스 선택하여 활동 후 보고서 제출)	070-4186-7514



INCHEON VOLUNTEER CENTER
(사)인천광역시자원봉사센터

【인천광역시 자치행정과 ☎ 440-2446】

2025년 10월 정신건강의 날 기념 이벤트

그 무엇보다 소중한 인천
마음으로

10월 정신건강의 날 O,X 퀴즈

2025년 10월 정신건강의 날 기념 O,X 퀴즈 이벤트!!

시원한 바람이 부는 가을 날씨에 나의 마음건강을 지키고 관리해보세요~

마음으로에서는 다양한 이벤트와 마음건강 정보가 가득하니 많은 관심 부탁드립니다.

대상 : 인천 시민 누구나

기간 : 2025.10.1.(수) ~ 10. 31.(금)

발표 : 2025. 11. 4.(화) 발표

상품 : 커피 기프티콘 100명 무작위 추첨

내용 : 홈페이지 **로그인 후** 내용에 O, X 작성



문제

매년 10월 10일은 정신건강의 날이다!

힌트

10. 10.은 정신건강의 중요성을 환기하고 정신질환에 대한
편견을 해소하기 위하여 제정한 법정 기념일 입니다.



이벤트 바로가기



인천하늘수 안심하고 음용하세요!

2025년 9월 실시한 정수장(61개 항목) 및 수도꼭지(5개 항목) 수질검사 결과, 먹는물 수질기준에 적합함을 알려드립니다.

2025년 9월 정수장 수질검사 결과(61개 중 대표적인 6개 항목)

수질검사항목	먹는 물 수질 기준	부평정수장	남동정수장	공촌정수장	수산정수장	강화정수장	길상정수장	백령정수장
일반세균	100CFU/ml이하	0	0	0	0	0	0	0
총대장균군	불검출/100mL	불검출	불검출	불검출	불검출	불검출	불검출	불검출
대장균	불검출/100mL	불검출	불검출	불검출	불검출	불검출	불검출	불검출
수소이온농도	5.8~8.5	7.0	7.1	6.9	7.0	7.5	7.1	7.6
탁도	0.5NTU이하	0.07	0.06	0.07	0.07	0.15	0.06	0.05
잔류염소	4.0mg/L이하	0.99	0.95	1.08	1.02	0.46	0.79	1.70
급수구역		부평구 계양구 서구	중구 동구 미추홀구 남동구	중구 서구 강화	중구 미추홀구 연수구 남동구	강화읍, 선원,불은, 양도,내가, 하점,양사, 송해,교동, 삼산면	길상면 화도면	백령면

※ 전체 항목에 대한 수질검사 결과는 <https://www.incheon.go.kr/water>에서 확인할 수 있습니다.

2025년 9월 일반수도꼭지 수질검사 결과

수질검사항목	먹는 물 수질 기준	중구 (12개소)	동구 (5개소)	미추홀구 (28개소)	연수구 (21개소)	남동구 (26개소)	부평구 (29개소)	계양구 (14개소)	서구 (31개소)	강화군 (3개소)	옹진군 (3개소)
일반세균	100CFU/ml이하	0	0	0	0	0	0	0	0	0	0
총대장균군	불검출/100mL	불검출	불검출	불검출	불검출	불검출	불검출	불검출	불검출	불검출	불검출
대장균	불검출/100mL	불검출	불검출	불검출	불검출	불검출	불검출	불검출	불검출	불검출	불검출
분원성대장균군	불검출/100mL	불검출	불검출	불검출	불검출	불검출	불검출	불검출	불검출	불검출	불검출
잔류염소	4.0mg/L이하	0.44	0.40	0.42	0.39	0.50	0.50	0.58	0.52	0.46	0.48

※ 일반수도꼭지 172개소에 대한 수질검사 결과 모두 먹는 물 수질기준에 적합하였습니다.

- ❖ 수도법에 따라 **저수조(물탱크)를 6개월에 한 번씩 깨끗이 청소**하고 **1년에 한 번 수질검사**를 실시해야 합니다.
- ❖ 저수조 청소를 하는 경우에는 저수조의 물을 뺀 후 저수조의 천장·벽·밑바닥 등에 대한 청소를 하고, 청소 후에는 저수조에 물을 채운 다음 수질에 대한 기준 [잔류염소(0.1mg/L이상 4.0mg/L이하), 수소이온농도(5.8이상 8.5이하), 탁도(0.5NTU이하)]을 충족하는지 여부를 점검하여야 합니다.

【인천광역시 상수도사업본부 수질안전부 ☎ 032-720-2526】

인천광역시 아동정책제안방(i want) 이용 안내

18세 미만 아동의 의견을 듣기 위한 '아동정책제안방'

- **이용대상:** 18세 미만 아동
- **이용방법:** 인천광역시 홈페이지 회원 로그인 또는 비회원 로그인 후 제안 내용 작성
※ 14세 미만: 보호자(법정대리인) 동의 및 인증절차 필요
- **제안내용**
 - 6대 아동친화영역 관련 아동 정책 제안

영역	제안내용
놀이와 문화	아이들이 좋아하고 놀기 편한 놀이 공간은 무엇이며, 그것을 만들기 위해 필요한 것은 무엇일까요?
참여와 존중	아이들이 낸 의견이 잘 반영되고 존중받을 수 있다고 느끼기 위해 필요한 것은 무엇일까요?
안전과 보호	아이들이 학교나 일상 속에서 더 안전하게 보호받고 있다고 느끼기 위해 필요한 것은 무엇일까요?
보건과 복지	아이들이 누구나 잘 먹고, 아플 때 치료를 받아 건강하게 지내기 위해 필요한 것은 무엇일까요?
교육환경	아이들이 누구나 공평한 교육을 받고 즐거운 학교생활을 하기 위해서 필요한 것은 무엇일까요?
가정생활	아이들이 가정에서 더 행복하고 편안하게 지내기 위해서 필요한 것은 무엇일까요?

- 아동권리 침해사례, 인천시에 바라는 점, 개선해야 할 점 등

- **이용경로:** 인천광역시 홈페이지(복지>아동정책>아동친화도시>아이(i) want)



아이(i) want 홈페이지 QR

【인천광역시 아동정책과 ☎ 440-4905】

아동정책제안방이 떴다!

아이(i)want

[인천광역시 아동정책제안방]

인천시는 모든 아동이
행복하고 안전하게 자라날 수 있도록 노력하고 있어요.
이를 위해 여러분의 의견을 듣기 위한
정책 제안방을 만들었어요!

인천시에 바라는 점,
인천시를 멋지게 만들 수 있는 반짝반짝한 아이디어를
아이(i)want (아동정책제안방)에 올려주세요.
여러분의 소중한 의견이
인천을 더 좋은 곳으로 만드는 데 큰 도움이 될 거예요.



아이(i)want 홈페이지 QR

아동급식카드 배달사업 시작

인천이 대한민국입니다

인천광역시

신한은행 땡겨요 앱으로

아동급식카드 배달사업시작!



가입대상

- ♦ 아동급식카드 사용 아동 중
14세이상 본인명의 휴대폰 소지자
(‘25년 기준 11년생 출생자)

가입방법

- 1 아동 본인 명의 휴대폰
 - ▶ 앱스토어 ‘땡겨요’ 검색
 - ▶ ‘땡겨요’ 앱 설치·가입

* 선택적 동의 반드시 동의 체크
(추후 카카오톡 알림으로 배달비 쿠폰 지원)
- 2 ‘땡겨요’ 앱 ▶ ‘땡겨요 페이관리’
 - ▶ ‘아동급식카드’ 필수 등록



이용방법



배달비신청

- ♦ 군구에서 전송되는 배달비 신청 링크로 접속하여 신청
 - 배달비 신청 url 문자 수신 ▶ 접속
 - ▶ ‘개인정보 수집·이용 동의’ 후 신청
 - 배달비(쿠폰) 지원 : 휴대폰 번호 카카오톡 알림으로 쿠폰 발송 ▶ 링크접속
 - ▶ 등록 후 사용

문의 : 주소지 관할 군·구 및 행정복지센터

군·구	담당부서	연락처	군·구	담당부서	연락처
강화군	사회복지과	930-3583	연수구	여성아동과	749-6744
옹진군	사회복지과	899-2332	남동구	아동복지과	453-8353
중구	평생교육과	760-7939	부평구	아동복지과	509-1386
동구	아동청소년과	770-6699	계양구	아동보호과	450-5394
미추홀구	여성가족과	880-7485	서구	아동행복과	560-4424

【인천광역시 아동정책과 ☎ 440-2859】

결식아동을 위한 가맹점 모집 및 이용 안내

○ [공 통]인천ⁱ온밥 사업이란?

- 결식아동 아동급식카드 지원단가(1식 9,500원)에 맞춰 음식을 할인 제공하는 지역 음식점을 발굴하여 아동이 쉽게 이용할 수 있도록 온라인 앱으로 제공하는 사업 * '나비암' 앱

○ [사장님]인천ⁱ온밥 사업 참여 자격 및 대상은?

- 참여자격 : 아동급식 관련 업종* 사장님 누구나 참여 가능
 - * 관련 업종 : 한식, 중식, 일식, 양식, 일반대중음식
- 참여방법 : QR코드(붙임1) 또는 관할 행정복지센터 통해 수시 신청 가능

▶ 음식점 메뉴 등록 : 급식지원단가(1식 9,500원) 범위 내 이용 가능한 메뉴 등록

- ① 9,500원 이하 메뉴 : 가격 그대로 등록 가능 (할인쿠폰 없이)
- ② 9,500원 초과 메뉴 : 9,500원 급식카드 범위 내 이용 가능하도록 초과금액 할인쿠폰 등록 예시) 10,500원 메뉴 등록 : 1,000원 할인쿠폰 월 10장 등록 (월 발행장수는 가맹점주 선택사항) (할인액에 대해 연말 기부영수증 발급처리)

○ [사장님]인천ⁱ온밥 사업 참여 혜택은?

- 가맹점 스티커·탁상 현판 제공, 우수 가맹점 표창 수여, 가맹점 홍보 등

○ [아 동]인천ⁱ온밥 이용 방법은?

- '나비암' 앱 가입* → 원하는 가맹점을 선택하여 쿠폰 발급 → 가맹점 방문하여 식사 및 포장 후 쿠폰으로 결제(교환권 사용) *붙임2 QR코드 스캔

○ [공 통]인천ⁱ온밥 사업 관련 문의는?

- 관할 군·구로 문의

군·구	담당부서	연락처	군·구	담당부서	연락처
강화군	가족복지과	930-3583	연수구	여성아동과	749-6744
옹진군	사회복지과	899-2332	남동구	아동복지과	453-8353
중구	평생교육과	760-7939	부평구	아동복지과	509-1386
동구	아동청소년과	770-6699	계양구	아동보호과	450-5394
미추홀구	여성가족과	880-7485	서구	아동행복과	560-4424



“ 사장님의 따뜻한 한끼가 아이들의 오늘을 채웁니다! ”

결식아동들이 음식 가격이 비싸서 가게문을 열기를 망설이고 있습니다.

우리 아이들이 급식카드 9,500원으로 따뜻한 음식을 먹을 수 있도록 함께 해주세요!

신청자격

아동급식 관련 업종 사장님 누구나

*관련 업종 : 한식, 중식, 일식, 양식, 일반대중음식

참여방법

QR코드를 통해 간단한 양식을 '모바일'로
제출하면 가맹점 신청 완료

어플 이용 방법

나비암 가맹점 등록 → 아동이 가게 음식교환권(쿠폰)
구매 → 가게 방문·식사 → '사용완료' 버튼 클릭
(영업일 기준 5일 이내 자동정산)

* 할인은 필수가 아닌 선택사항입니다.

가맹점 신청기간

상시신청



문의처

시스템 문의 : 070-4006-1389

가입 문의 : 관할 행정복지센터

가맹점 신청하러가기

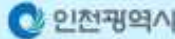

급식카드로 할인 받고, 모바일 결제로 간편하게!

인천온밥 가맹점을 이용하세요!

참여 방법

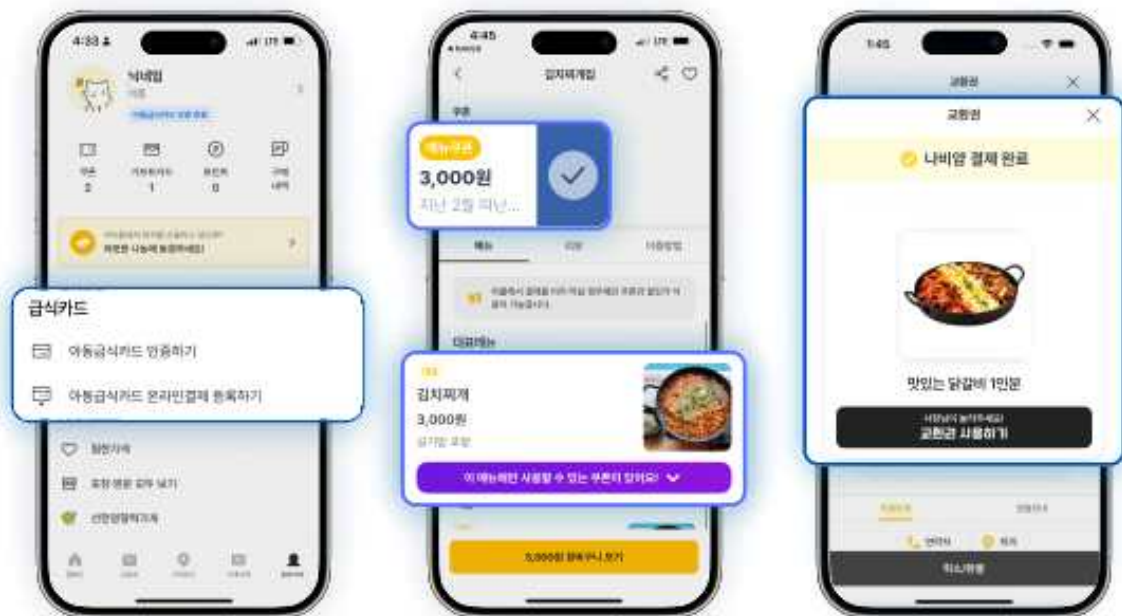

01

QR코드로 인천온밥
플랫폼(나비암)을
다운받아 회원가입
후 아동급식카드
인증/결제 등록하기

02

'사용처' > '포장·방문'
클릭 후 원하는 가게
선택하여 '쿠폰' 다운
받아 아동급식카드로
결제할 때 적용하기

03

현장 가맹점에 방문하여
식사 후 결제할 때 현장
직원분께 화면을 보여
'교환권 사용하기'
요청하기

【인천광역시 아동정책과 ☎ 440-2859】

시·군·구 산하 공공기관 주차장 개방 안내

○ 개방기관: 인천시 내 251개 공공기관 (시·군·구청, 행정복지센터 등)

○ 개방현황: 인천광역시 홈페이지 (www.incheon.go.kr)

※ 홈페이지 / 분야별 정보 / 교통·도로 / 단속시설 / 시설안내 / 시산하 공공기관 개방주차장

○ 이용요금: 전일 무료 또는 부분무료*

* 당일야간(18~19시)부터 익일 아침(7~8시)까지 무료 [기관별 상이]

○ 이용대상: 국민 누구나

■ 주차공유 활성화 및 설치지원 사업 안내

- [부설주차장 개방지원] 일반건축물 대상, 시설개선, 운영보전 비용 지원
 - (시설개선비) 최대 3,000만원(최소 5면, 3년이상)
 - (운영보전금) 1면당 월 2만원 최대 200면 지원 (최소 5면, 2년이상)
- [민간주도 주차공유 활성화] 모든 건축물 대상, 플랫폼 설치비 등 지원
 - 면당 150만원 이내, 최대 3,000만원(1년이상 유지)
- [Green Parking] 주택의 담장(대문)을 허물어 주차면 조성
 - 1면 650만원, 2~10면 추가면당 100만원 (최대 1,550만원 이내)
- [아파트 부설주차장 설치지원] 노후 아파트 부대시설 주차장 변경 지원
 - 면당 200만원 이내, 단지당 최대 6,000만원

※ 자세한 사항은 각 구청에 문의하여 주시기 바랍니다. ※

중 구	760-7554	남 동 구	453-2683
동 구	770-6569	부 평 구	509-5035
미추홀구	880-4803	계 양 구	450-6816
연 수 구	749-8756	서 구	560-3225

【인천광역시 교통안전과 ☎ 440-3927】

인천광역시 소비생활센터(10월 소비자정보)

□ 결혼준비대행업 계약 시 주의사항

1. 결혼서비스 전체비용 2,160만 원, 수도권이 비수도권보다 1,154만 원 비싸며 전국 1인당 식대 6만 원대.
2. 계약 전 필수옵션(원본·수정본CD, 드레스피팅비 등)비용을 총액 기준으로 꼼꼼히 확인하고 비교하세요.
3. 계약서에 옵션 가격(혼주메이크업, 출장비, 웨딩슈즈 등) 항목의 범위와 가격을 표시·안내하고 있는지 확인하세요.
4. 계약서에 위약금 세부 기준이 명확히 표시되어 있는지 확인하세요.

□ 인천광역시 소비생활센터

- 인천시 소비자의 신체적·재산적 피해를 보호하고, 건전하고 합리적인 소비생활을 돕기 위한 소비자문제 전담기구입니다(개소 2003.4.21.)
 - 소비자 교육 및 온·오프라인 소비자 정보제공
 - 소비자 상담 및 소비자 피해 구제
 - 월간 소비자 이슈 및 유의사항 등 제공
 - 우리 시민의 소비생활 안전성 강화
 - 소비자 상담 사례 분석 및 정책제언

□ 이용방법

- 전화 및 방문을 통하여 이용하실 수 있습니다.
 - 전화 : 032-442-9872
 - 방문 : 인천 남동구 예술로 174 흥국생명빌딩 4층

【인천광역시 경제정책과 ☎440-8534】



인천광역시 소비생활센터

인천의 꿈
대한민국의 미래



10월 소비자상담 둘러보기

결혼서비스 가격 동향 조사 결과

한국소비자원 전국 14개 지역 결혼서비스 업체 조사(2025년8월기준)결과!



결혼서비스 전체 비용
평균 2,160만 원



생화 꽃장식
6월대비 31% 상승!



전국 1인당 식대
6만 원대!



대관료
6월대비 16.7% 상승!



결혼준비대행업의 불공정 약관 주의!

1. 필수옵션 별도 구성·청구
>> 원본·수정본 CD 구매비,
드레스피팅비, 헬퍼비용 등
2. 불명확한 가격 정보
>> 구체적 금액 없이 '별도' 로만
표기
3. 과도한 위약금
>> 계약금을 환급하지 않는다는
조건



합리적인 소비를 위한당부

1. 계약 전 필수 옵션 비용을 총액
기준으로 비교 하세요~
2. 계약서에 옵션 가격 항목의 범
위와 가격을 표시·안내하고 있
는지 확인하세요~
3. 계약서에 위약금 세부 기준이
명확히 표시되어 있는지 확인하
세요~



인천광역시 소비생활센터



442-9872