

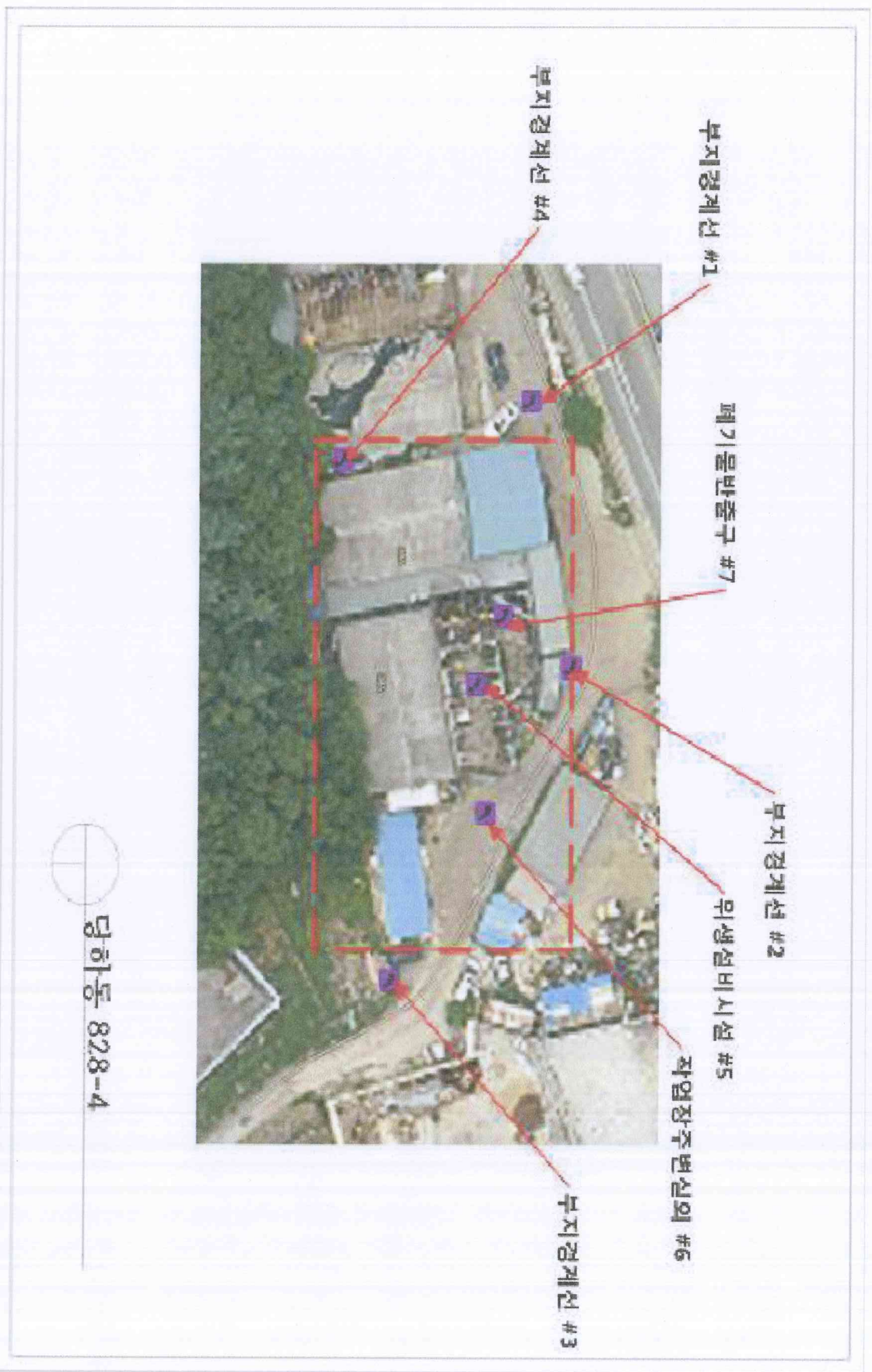

3. 측정 지점 위치 (도식도)



■ 석면비산농도 측정분석결과서

| | | | | | |
|---|----------------------|-------|-------------|---------------|---|
| ■ 의뢰자 | 주식회사현대특수건설 | | ■ 성적서발급번호 | AST1505153-59 | |
| ■ 접수일 | 2016. 8. 12 | ■ 분석일 | 2016. 8. 12 | ■ 시료수 | 7 |
| ■ 채취장소 | 인천광역시 서구 당하동 828-4번지 | | | | |
| ■ 분석자 | | | | | |
| 강 귀 린  | | | | | |

귀사(귀하)가 의뢰하신 석면시험 분석결과는 다음과 같습니다

| 번호 | 측정위치 | 측정시간(분) | 유량(ℓ /min) | 측정결과(f/cc) | 검출석면 | 초과여부 |
|----|---------|---------|------------------|------------|------|--------|
| #1 | 부지경계선1 | 240 | 10.0 | 0.001 | 백석면 | 기준치 미만 |
| #2 | 부지경계선2 | 240 | 10.0 | 0.001 | 백석면 | 기준치 미만 |
| #3 | 부지경계선3 | 240 | 10.0 | 0.001 | 백석면 | 기준치 미만 |
| #4 | 부지경계선4 | 240 | 10.0 | 0.002 | 백석면 | 기준치 미만 |
| #5 | 위생설비입구 | 40 | 10.0 | 0.001 | 백석면 | 기준치 미만 |
| #6 | 작업장주변실외 | 120 | 10.0 | 0.002 | 백석면 | 기준치 미만 |
| #7 | 폐기물반출구 | 40 | 10.0 | 0.002 | 백석면 | 기준치 미만 |
| | -이하어백- | | | | | |

- 1) 측정 및 분석방법은 환경부 고시 제2012-79호 '석면해체제거 작업 사업장 주변 석면 비산관리를 위한 조사방법관한 고시'에 준하여 분석 시료를 전처리한 뒤 위상차현미경을 이용하여 분석하여 판정한 것임. 상차현미경법의 전처리 및 분석은 「실내공기질공정시험기준」의 '실내공기 중 석면 및 섬유상 먼지 농도 측정방법 (ES 02303.1)임, 2) 상기 시료는 석면조사 분석기관인 아스텍(주)에서 채취하였음.
- 3) 이 분석결과는 법적인 소송과 관련하여 사용되어서는 안됩니다.

2016 년 8 월 13 일

아 스텍 주 식 회 사 대 표 이



|| 대구광역시 중구 국제보상로 708 2층 || TEL : 053-322-7155

|| FAX : 053-322-7154 || E-mail : astec1012@hanmail.net

측 정 사 진 대 지(당하동 828-4번지)



부지경계선1



부지경계선2



부지경계선3



부지경계선4

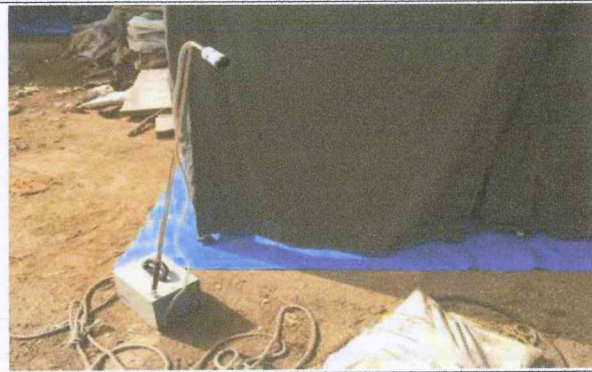

위생설비입구



작업장 주변 실외



폐기물반출구

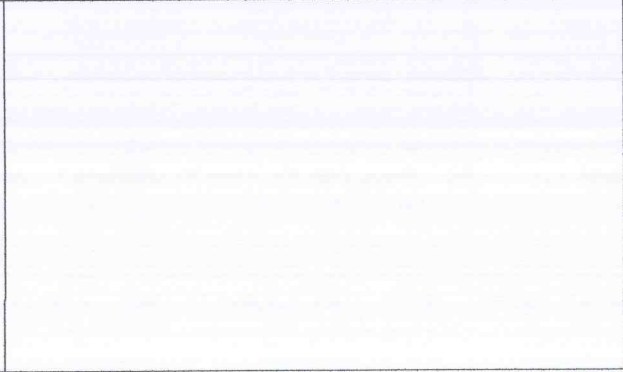

2016년 8월 12일
측정결과

[별지1-측정결과 및 측정지점위치 도식도]

1. 측정 결과 : 2016년 8월 12일(828-4번지)

| 측정일 | 시료번호 | 측정지점 | 측정결과(f/cc) | 검출석면 | 비고 |
|------|------|---------|------------|------|--------|
| | #1 | 부지경계선1 | 0.001 | 백석면 | 기준치 미만 |
| | #2 | 부지경계선2 | 0.001 | 백석면 | 기준치 미만 |
| | #3 | 부지경계선3 | 0.001 | 백석면 | 기준치 미만 |
| | #4 | 부지경계선4 | 0.002 | 백석면 | 기준치 미만 |
| 8/12 | #5 | 위생설비입구1 | 0.001 | 백석면 | 기준치 미만 |
| | #6 | 음압기1 | 0.002 | 백석면 | 기준치 미만 |
| | #7 | 폐기물반출구1 | 0.002 | 백석면 | 기준치 미만 |
| | #8 | 위생설비입구2 | 0.001 | 백석면 | 기준치 미만 |
| | #9 | 음압기2 | 0.002 | 백석면 | 기준치 미만 |
| | #10 | 폐기물반출구2 | 0.002 | 백석면 | 기준치 미만 |

2. 측정지점에 대한 참고

- 작업장 주변 실내지점 : 건축물전체가 철거대상으로 사용자가 없으므로 해당사항 없음
- 8월 12일 작업 : 당하동 828-4번지 텍스 및 밤라이트 제거

3. 측정 지점 위치 (도식도)



■ 석면비산농도 측정분석결과서

■ 의뢰자 ■ 성적서발급번호
주식회사현대특수건설 AST1505153-60
 ■ 접수일 ■ 분석일 ■ 시료수 ■ 분석자
2016. 8. 13 2016. 8. 13 10 강 귀 린(인)
 ■ 채취장소 인천광역시 서구 당하동 828-4번지

귀사(귀하)가 의뢰하신 석면시험 분석결과는 다음과 같습니다

| 번호 | 측정위치 | 측정시간(분) | 유량(ℓ /min) | 측정결과(f/cc) | 검출석면 | 초과여부 |
|-----|---------|---------|------------------|------------|------|--------|
| #1 | 부지경계선1 | 240 | 10.0 | 0.001 | 백석면 | 기준치 미만 |
| #2 | 부지경계선2 | 240 | 10.0 | 0.001 | 백석면 | 기준치 미만 |
| #3 | 부지경계선3 | 240 | 10.0 | 0.001 | 백석면 | 기준치 미만 |
| #4 | 부지경계선4 | 240 | 10.0 | 0.002 | 백석면 | 기준치 미만 |
| #5 | 위생설비입구1 | 40 | 10.0 | 0.001 | 백석면 | 기준치 미만 |
| #6 | 음압기1 | 40 | 10.0 | 0.002 | 백석면 | 기준치 미만 |
| #7 | 폐기물반출구1 | 40 | 10.0 | 0.002 | 백석면 | 기준치 미만 |
| #8 | 위생설비입구2 | 40 | 10.0 | 0.001 | 백석면 | 기준치 미만 |
| #9 | 음압기2 | 40 | 10.0 | 0.002 | 백석면 | 기준치 미만 |
| #10 | 폐기물반출구2 | 40 | 10.0 | 0.002 | 백석면 | 기준치 미만 |

- 1) 측정 및 분석방법은 환경부 고시 제2012-79호 '석면해체제거 작업 사업장 주변 석면 비산관리를 위한 조사방법관한 고시'에 준하여 분석 시료를 전처리한 뒤 위상차현미경을 이용하여 분석하여 판정한 것임.
 상차현미경법의 전처리 및 분석은 「실내공기질공정시험기준」의 '실내공기 중 석면 및 섬유상 먼지 농도 측정방법 (ES 02303.1)임, 2) 상기 시료는 석면조사 분석기관인 아스텍(주)에서 채취하였음.
 3) 이 분석결과는 법적인 소송과 관련하여 사용되어서는 안됩니다.

2016 년 8 월 16 일

아 스텍 주 식 회 사 대 표 이



|| 대구광역시 중구 국제보상로 708 2층 || TEL : 053-322-7155

|| FAX : 053-322-7154 || E-mail : astec1012@hanmail.net

측 정 사 진 대 지 (당하동 828-4번지)



부지경계선1



부지경계선2



부지경계선3



부지경계선4



위생설비입구1



음압기



폐기물반출구1



위생설비입구2

[별지1-측정결과 및 측정지점위치 도식도]

1. 측정 결과 : 2016년 8월 12일(847-3번지)

| 측정일 | 시료번호 | 측정지점 | 측정결과(f/cc) | 검출석면 | 비고 |
|------|------|---------|------------|------|--------|
| | #1 | 부지경계선1 | 0.001 | 백석면 | 기준치 미만 |
| | #2 | 부지경계선2 | 0.001 | 백석면 | 기준치 미만 |
| | #3 | 부지경계선3 | 0.001 | 백석면 | 기준치 미만 |
| | #4 | 부지경계선4 | 0.001 | 백석면 | 기준치 미만 |
| 8/12 | #5 | 위생설비입구1 | 0.002 | 백석면 | 기준치 미만 |
| | #6 | 음압기1 | 0.002 | 백석면 | 기준치 미만 |
| | #7 | 폐기물반출구1 | 0.002 | 백석면 | 기준치 미만 |
| | #8 | 위생설비입구2 | 0.002 | 백석면 | 기준치 미만 |
| | #9 | 음압기2 | 0.003 | 백석면 | 기준치 미만 |
| | #10 | 폐기물반출구2 | 0.002 | 백석면 | 기준치 미만 |

2. 측정지점에 대한 참고

- 작업장 주변 실내지점 : 건축물전체가 철거대상으로 사용자가 없으므로 해당사항 없음
- 8월 12일 작업 : 당하동 847-3번지 텍스 제거

3. 측정 지점 위치 (도식도)

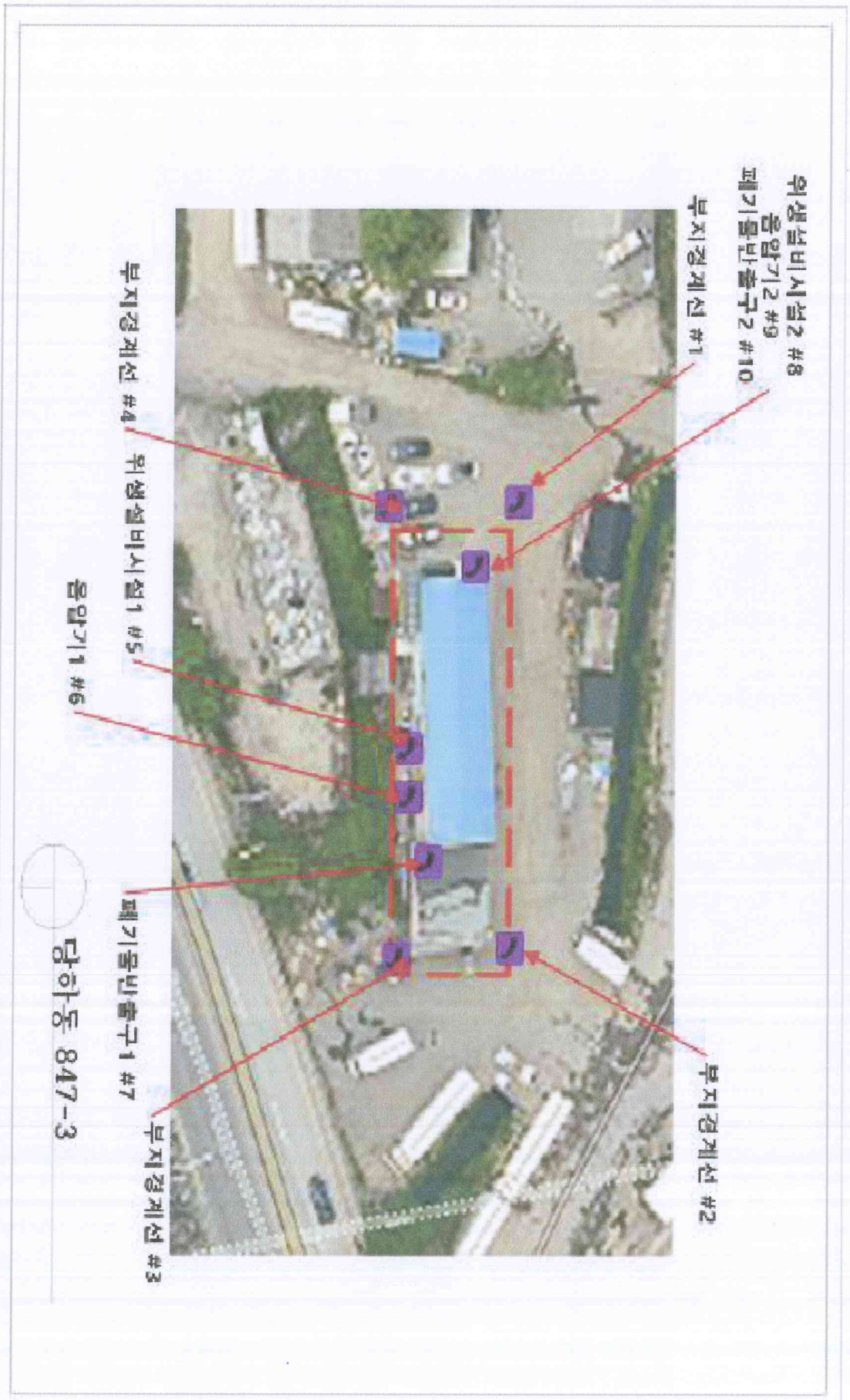

■ 석면비산농도 측정분석결과서

| | | | | | |
|----------|----------------------|-------|-------------|---------------|----|
| ■ 의뢰자 | 주식회사현대특수건설 | | ■ 성적서발급번호 | AST1505153-61 | |
| ■ 접수일 | 2016. 8. 13 | ■ 분석일 | 2016. 8. 13 | ■ 시료수 | 10 |
| ■ 채취장소 | 인천광역시 서구 당하동 847-3번지 | | | | |
| ■ 분석자 | | | | | |
| 강 귀 란(인) | | | | | |

귀사(귀하)가 의뢰하신 석면시험 분석결과는 다음과 같습니다

| 번호 | 측정위치 | 측정시간(분) | 유량(ℓ /min) | 측정결과(f/cc) | 검출석면 | 초과여부 |
|-----|---------|---------|------------------|------------|------|--------|
| #1 | 부지경계선1 | 240 | 10.0 | 0.001 | 백석면 | 기준치 미만 |
| #2 | 부지경계선2 | 240 | 10.0 | 0.001 | 백석면 | 기준치 미만 |
| #3 | 부지경계선3 | 240 | 10.0 | 0.001 | 백석면 | 기준치 미만 |
| #4 | 부지경계선4 | 240 | 10.0 | 0.001 | 백석면 | 기준치 미만 |
| #5 | 위생설비입구1 | 40 | 10.0 | 0.002 | 백석면 | 기준치 미만 |
| #6 | 음압기1 | 40 | 10.0 | 0.002 | 백석면 | 기준치 미만 |
| #7 | 폐기물반출구1 | 40 | 10.0 | 0.002 | 백석면 | 기준치 미만 |
| #8 | 위생설비입구2 | 40 | 10.0 | 0.002 | 백석면 | 기준치 미만 |
| #9 | 음압기2 | 40 | 10.0 | 0.003 | 백석면 | 기준치 미만 |
| #10 | 폐기물반출구2 | 40 | 10.0 | 0.002 | 백석면 | 기준치 미만 |

1) 측정 및 분석방법은 환경부 고시 제2012-79호 '석면해체제거 작업 사업장 주변 석면 비산관리를 위한 조사방법관한 고시'에 준하여 분석 시료를 전처리한 뒤 위상차현미경을 이용하여 분석하여 판정한 것임.

상차현미경법의 전처리 및 분석은 「실내공기질공정시험기준」의 '실내공기 중 석면 및 섬유상 먼지 농도 측정방법 (ES 02303.1)임, 2) 상기 시료는 석면조사 분석기관인 아스텍(주)에서 채취하였음.

3) 이 분석결과는 법적인 소송과 관련하여 사용되어서는 안됩니다.

2016 년 8 월 16 일

아 스텍 주 식 회 사 대 표 이



|| 대구광역시 중구 국제보상로 708 2층 || TEL : 053-322-7155

|| FAX : 053-322-7154 || E-mail : astec1012@hanmail.net

측 정 사 진 대 지 (당하동 847-3번지)



부지경계선1



부지경계선2



부지경계선3



부지경계선4



위생설비입구1



음압기



폐기물반출구1



위생설비입구2

석면해체·제거작업 신고서

※ 유의사항을 읽고 작성하여 주시기 바라며 []에는 √ 표시를 합니다.

(앞 쪽)

| | | | |
|------------------------------------|---|---|-----|
| 신고번호 | (지방고용노동관서명) - 호 | 처리기간 | 7 일 |
| [√]건축물 []설비 | 위치(소재지) : 인천시 서구 당하동 828-4 외 1필지 | 고유번호:2826011400-1-08280004 | |
| | 용도 : 공장 외 | 건물명(설비명) : 택지개발사업 | |
| []설비 | 건축물수 : 2 | 구조 : 철근콘크리트조 외 | |
| | 세대수 : 1 | 연면적 : 806.42 m ² | |
| 소유자 | 성명 : 한국토지주택공사 | 전화번호 : 031-250-8380 | |
| | 주소 : 경기도 성남시 분당구 돌마로 172 | | |
| 석면해체· 제거업자 | 업자명(상호) (주)현대특수건설 | 대표자 성명 : 김덕호 | |
| | 고용노동부 등록번호 : 제 1930 호 | | |
| | 전화번호 : 032) 438 3001 Fax : 032 428 5001 | 휴대전화번호 010-5575-8331 | |
| 작업장 | 공사현장명(공사명·작업명) | 전화번호 : 010-5575-8331 | |
| | 인천검단지구 택지개발사업 지장물 철거공사(9공구) 8차 | | |
| 해체 사유 | 해체사유 : 석면 해체, 제거 작업 후 철거 | | |
| | 해체기간 | 허가일로 부터 2016년 08월 26일까지 | |
| 석면함유 자재(물질) 의 종류 및 면적 | 종 류 | 면적(m ²)·부피(m ³)·길이(m) | |
| | 분무재(뿜칠재) | | |
| | 내화피복재 | | |
| | 천장재 | 텍스 415 m ² | |
| | 지붕재 | 슬레이트 480.7 m ² | |
| | 벽재(벽체의 마감재) | 방라이트 10.5 m ² | |
| | 바닥재 | | |
| | 파이프보온재 | | |
| | 단열재 | | |
| | 개스킷 | | |
| 기타 (칸이 부족할 경우 별첨) | | | |
| 현장책임자 | 성명 : 김 덕 호 | 전화번호 : 010-2009-1919 | |
| 작업근로자 인적사항 (칸이 부족할 경우 별첨) | 성 명 | 생년월일 | 주 소 |
| | 별 첨 | | |

「산업안전보건법 시행규칙」 제80조의7제1항에 따라 위와 같이 신고합니다.

신고인

(주)현대특수건설

2016년 07월 27일

(서명 또는 인)



지방고용노동청(지청)장 귀하