

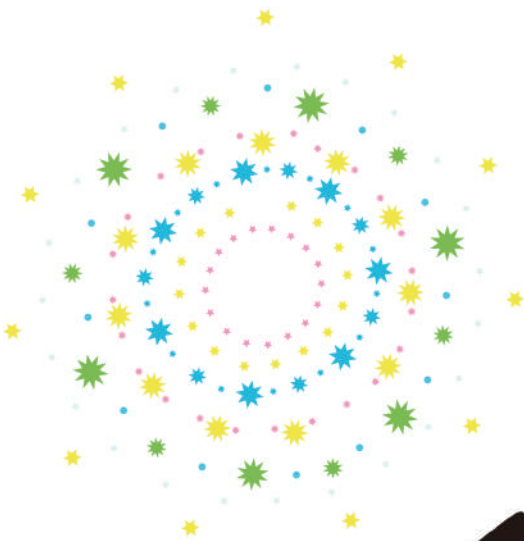

함께 만드는 내일,
튼튼하고 편안한 서구



서구 이야기

행복이 넘치는 인천광역시

2015 주요업무계획



300만 인천시대!

50만 서구가 이릅니다.

‘전국광역시자치구 4번째 인구 50만명 돌파’
희망과 감동의 2015년...
서구는 올해에도 구민의 삶의 질을 높이기 위한
부지런한 발걸음을 멈추지 않겠습니다.





CONTENTS

- 01 일반현황
- 02 규정 운영방향
- 03 서구의 비전
- 04 2015년 주요시책 추진사업
- 05 중·장기 추진사업



일반현황

(2015년 2월말 기준)



기본현황

- 면 적 137.12km²
- 인 구 508,971명
※ 등록 외국인 수 : 11,303명 포함
- 세 대 수 186,169세대
- 행정구역 20개동 625통 2,696반
- 기 구 4국 3실 26과 1의회 1보건소 1출장소, 20동
- 정 원 923명
- 구 의 회 의원 16명



지역여건

- 경인항 · 북항 · 산업단지 및 인천국제공항철도(KTX)
 - ▶ 산업·물류·유통거점도시
- 청라국제도시 및 루원시티 조성사업
 - ▶ 복합기능의 국제도시
- AG 주경기장 활용 및 정서진 연계 개발
 - ▶ 문화·관광·체육도시
- 검단신도시 개발 및 구획정리사업
저층주거지 관리사업 등 원도심 재생
 - ▶ 안전한 주거환경도시

- 총 괄 : 503,902백만원
- 일반회계 : 458,650백만원

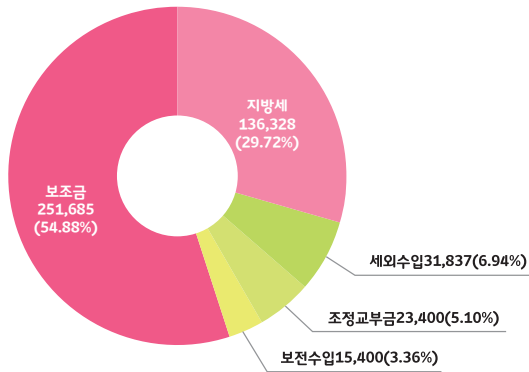

세입예산

(단위 : 백만원)

계	지방세	세외수입	조정교부금	보전수입	보조금
458,650	136,328 (29.72%)	31,837 (6.94%)	23,400 (5.10%)	15,400 (3.36%)	251,685 (54.88%)

세출예산

(단위 : 백만원)

계	경상이전	인건비	자본지출	물건비	내부거래	보전재원	예비비 및 기타
458,650	311,301 (67.87%)	61,021 (13.30%)	48,568 (10.59%)	29,393 (6.41%)	2,231 (0.49%)	1,348 (0.29%)	4,788 (1.04%)

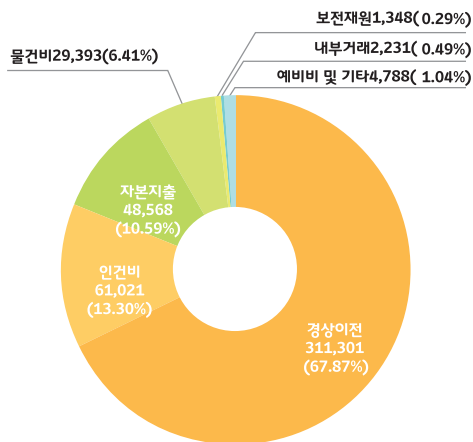

- 특별회계 : 20,322백만원
· 발전소주변지역지원사업등 9개 사업
- 기 금 : 24,930백만원
· 재난관리기금등 8개 기금



구정 운영방향

구정목표

『함께 만드는 내일
튼튼하고 편안한 서구』

구정방침

공감하는 주민참여
행복한 복지문화
안전한 미래도시
희망찬 인재육성



6대 프로젝트

- 1 행복하고 따뜻한 복지증진
- 2 다양하고 건강한 지역문화 창달
- 3 산업단지 활성화를 통한 일자리 창출
- 4 안전한 마을 만들기
- 5 환경친화적 미래도시
- 6 교육환경과 교육의 질 향상 도모



서구의 비전

탁 트인 하늘아래, 아름다운 아라뱃길을 따라 더 살기 좋은 서구의
미래가 펼쳐집니다.

세계로 뻗어가는 길목에서 최적의 교통인프라를 갖춘 도시,
국제금융 · 문화 · 관광의 메카로 지역경제에 활력을 불어넣고,
문화가 주는 여유와 녹색의 휴식이 있는 도시,
첨단 도심형 공업지역 조성으로 양질의 일자리 창출까지..

모두가 꿈꿔온 웰빙도시 서구가 2015년에도 힘없는 노력으로 벅찬
내일을 앞당기겠습니다.



- 01 세계로 뻗어가는 길목
- 02 교통인프라 최적화 도시
- 03 국제금융 · 문화 · 관광의 메카
- 04 모두가 꿈꿔온 웰빙도시
- 05 미래를 여는 희망의 물길
- 06 공업지역 구조고도화를 통한 양질의 일자리 창출



서구의 비전

01

세계로 힘차게 뻗어가는 길목

인천국제공항



인천국제공항과 인접해 있는 서구는 동북아 세계를 잇는 국제도시로 발돋움하고 있으며, 북항은 5만톤급 18선석에 연간 하역 능력 1,700만톤으로 건설되어 국제적 규모 신항만으로서 국제물류의 중심지로 그 모습이 변모될 것입니다.

북항배후부두



02 교통인프라 최적화 도시



제2외곽 순환도로 건설사업



인천도시철도 2호선



경인고속도로 직선화사업



공항철도(청라국제도시역)

제2외곽순환고속도로와 인천도시철도 2호선은 교통혼잡비용 절감, 이용자 편의성 증대 및 광역교통망 조기구축으로 체계적인 지역발전을 지원하게 될 것이며, 공항철도와 서울지하철 9호선 청라국제도시 연장은 서울 진입을 단축할 수 있어 교통인프라 확충에 기여하게 될 것입니다.





서구의 비전

03

국제금융·문화·관광의 메카

청라국제도시에 금융을 비롯한 국제업무기능, 첨단레저시설과 첨단화훼단지를 조성하여 외국인 및 수도권 시민들이 거주하여 업무를 수행하고 레저와 스포츠를 즐기며 생활하는 도시를 건설하고 있습니다.



청라중앙호수공원



하나금융타운



로봇랜드



시티타워

04 모두가 꿈꿔온 웰빙 도시



검단신도시



루원시티



청라국제도시



가정공공주택지구

수도권의 균형발전을 선도하는 자족적 신도시 건설을 통한 구민주거생활의 안정과 복지향상에 기여하고 친환경적 도시네트워크가 구축된 명품 신도시로 조성될 것입니다.

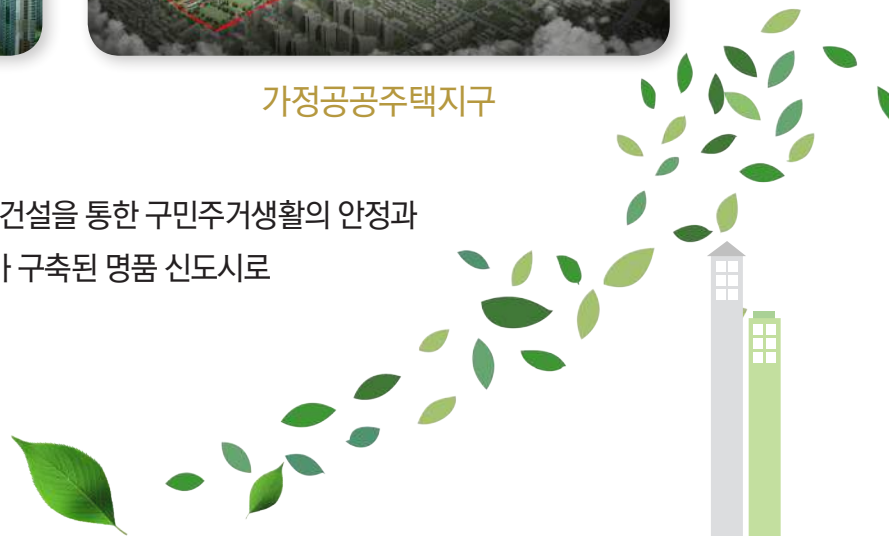



서구의 비전

05 미래를 여는 희망의 물길

경인아라뱃길은 갑문과 주운수로, 항만과 교량, 친수공간을 함께 건설함으로써 홍수조절기능과 물류, 관광, 레저를 겸비한 대한민국 최초의 내륙 뱃길로 탄생되었습니다.



수향1경 : 서해(장래계획)



수향2경 : 인천터미널



수향3경 : 시천교 원터프론트



수향4경 : 리버사이드 공원



경인아라뱃길 수향8경



수향5경 : 굴현교 원터프론트



수향6경 : 두물머리 생태공원



수향7경 : 김포터미널



수향8경 : 한강(장래계획)

06

공업지역 구조고도화를 통한 양질의 일자리 창출



LG캠퍼스



환경산업 실증화단지



노후 된 공업지역이 구조고도화 사업을 통해 첨단 도심형 공업지역으로 변모하여 새로운 일자리 창출과 지속 가능한 발전 및 경쟁력 있는 공업지역으로 변모하고 있습니다.

2015년도 주요시책 추진사업



01 안전한 도시환경 조성

02 산업단지활성화를 통한 일자리 창출

03 행복하고 따뜻한 복지증진

04 다양하고 건강한 지역문화 창달

05 환경친화적 미래도시 조성

06 교육환경과 교육의 질 향상 도모





안전한 도시환경 조성

주민과 함께 만들고 미리 대비합니다.



SAFE CITY

- 01 안전한 마을 만들기 _ 주민과 함께 만듭니다.
- 02 각종 재난대비 태세 확립 _ 사전 대비로 재난을 예방합니다.
- 03 재난예방을 위한 시설물 안전점검 _ 정기적인 점검으로 피해를 줄입니다.
- 04 질높은 안심 보건위생 전개 _ 구민 건강을 돌보고, 바른 먹거리를 제공합니다.





01 안전한 마을 만들기

주민과 함께 만듭니다



「주민참여형 안전한 마을 만들기」사업으로 참여 주민 간 관계개선을 통하여 주민이 이웃과 더불어 재난·범죄·유해환경 문제로부터 안전한 마을을 만들어 나가겠습니다.

「안전한 마을 만들기 지원협의체」구성·운영

- 전문가, 시민활동가, 주민, 공무원으로 구성
- 사업추진 및 시민 참여방향 컨설팅



2015년도 3개지역 사업 ※ 2014년 시범사업 실시 : 가좌3동 4개소

- 환경이 열악한 구 도심권 (석남, 가좌)
- 범죄예방 도시디자인(셉티드) 적용
- 주민관계개선 커뮤니티센터 지원





안전한 도시환경 조성

안전한 마을 만들기 세부 추진사업

구분	주민참여 사업
범죄 예방	안전관리프로그램 안심귀가 동행서비스 재개발로 인한 빈집, 공사장 등 취약지 관리 마을안전지도 만들기
	물리적 환경정비 범죄발생지점 알리미, CCTV 및 보안등설치 골목길, 놀이터, 공원 등 취약지 셉티드 적용사업 추진
교통 안전	안전관리프로그램 등하굣길 안전지도 제작 및 안전지킴이 운영 이면도로 교통안전 시설물 점검
	물리적 환경정비 안전웬스 및 교통안전시설물 설치 횡단보도 방지턱 및 야간등화시설 설치
생활 안전	안전관리프로그램 우리 마을 안전진단 (설문조사) 주민모임 활성화로 관계개선(동네사랑방) 안전마을 학교운영 (안전교육)
	물리적 환경정비 취약계층 안심보험 지원 구도심 생활환경개선사업 추진(원도심재생사업) 마을안전 감시단 운영

여성과 아동이 안전한 마을만들기

- 아동·여성 성폭력 예방캠페인 실시 : 2015. 5월, 9월
- 초등학교 아동안전지도 제작 : 2015. 3월
- 초등학교 아동대상 성폭력 예방교육 실시
- 아동안전을 위한 아동보호구역 지정 운영 : 연중

취약지역 안전을 위한 CCTV 설치

- 방범용, 어린이보호구역 CCTV 확대설치 : 100대 (기존698대)
 - 주택가 골목길 및 재개발 취소지역
 - 어린이 통행로 및 놀이터 등
- 관제센터 확장 및 인원 보강으로 CCTV 관제시스템 강화
 - 주민 불안감 해소 및 정확한 영상자료 확보로 범죄 예방 및 해결



방범용 CCTV 관제센터



방범용 CCTV 카메라



02 각종 재난대비 태세 확립

사전 대비로 재난을 예방합니다

풍수해·설해·폭염 등 각종 자연재난에 대한 종합대책을 수립하여 시행하고 「재난대응안전한국훈련」실시를 통하여 비상 시 인명·재산 피해를 최소화 하겠습니다.

재해유형별 매뉴얼 정비 및 재해예방 각종 계획 수립

- 풍수해·설해·폭염 등 자연재난에 대한 종합대책 수립·시행
- 자연재해 유형별 주민행동요령 홍보
- 각종 재난대응매뉴얼 정비로 신속한 대응태세 확립

재난대응 안전한국훈련 실시

- 대규모재난, 자연 및 사회재난, 국가기반재난을 대비한 재난별 대응능력 향상
- 재난관련 유관기관과의 협력체계 구축
- 불시기능훈련 대비 개인별 임무카드 작성·추진

재해저감시설 점검 및 관리를 통한 재해경감 추진

- 펌프장이관에 따른 시설물 점검 및 정비 : 4개소
- 우기철 상황관리를 통한 안전도시 구현
 - 하수역류방지시설 설치 90개소 (2015.4월 ~ 10월)
- 원격통합제어설비(CCTV포함)구축을 통한 상황관리 철저

지역주민이 중심이 되는 재난대응태세 확립 추진

- 안전한 마을 만들기 사업 등을 시행하여 지역주민들의 의견을 반영한 재난대응시스템 구축



재난대응 합동훈련



재난대응 안전한국훈련

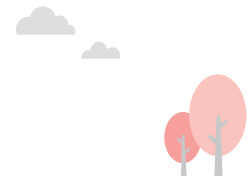



03 재난예방을 위한 시설물 안전점검

정기적인 점검으로 피해를 줄입니다

유관기관과 정기적인 합동 시설물(다중, 초고층)안전점검으로 재난 없는 안전사회를 조성하겠습니다.

재해위험시설 안전점검

- 관내 특정관리대상시설 점검 : 887개소
 - 공동주택, 다중이용시설, 안전등급이 열악한 시설물에 대한 관리자 지정 및 모니터링
- 초고층건축물 재난대응 지원체계 실태점검
 - 청라지역 건축물 (7개동)
 - 관리주체 의무이행사항 지도·점검
 - 재난예방 및 피해경감계획서 수립 지도·점검
 - 관리주체 변경으로 인한 총괄재난관리자 지정 안내 등
- 유관기관 합동 종교시설 안전점검

소규모 공동주택 안전관리(안전진단)

- 대상 : 사용검사일로부터 20년 이상 경과된 소규모 단지
 - 아파트 및 연립주택 : 89개 단지 10,986세대
 - 다세대주택 : 1,709동 15,122세대
- 관리대상 중 준공연도가 오래되었거나 노후도가 심한 단지 우선 시행

재난발생시 응급복구 시스템 정비

- 응급복구 관리 및 지원체계 일원화
 - 인력보강 및 “과”를 “실”로 격상

재난상황별 안전시스템 구축

- 위험시설물 및 안전시설물에 상황별 매뉴얼 구축

재난예방 인식제고를 위한 교육 강화

- 안전예방 및 사태발생시 대처를 위한 교육프로그램 운영



특정관리시설물 합동점검



재난상황별 안전시스템



04 질 높은 안심 보건위생 전개

국민 건강을 돌보고, 바른 먹거리를 제공합니다

먹을거리 관리강화로 건강한 식생활문화를 정착하고, 양질의 의료서비스를 제공하여 지역주민의 건강증진에 기여하겠습니다.

먹을거리 관리로 식품안전 서구 구현

- 유통단계 수거검사 강화 : 부적합률이 높은 20개 품목
- 불량식품 근절을 위한 민관합동점검 강화
- 식품위생 사범에 대한 엄정한 법 집행 : 행정처분 등

식품 사전 예방적 안전관리 확대 강화

- 식품안전관리 인증 적용확대 : 어린이, 다소비식품(HACCP)
- 위해식품 판매 차단시스템 및 식품이력 추진관리 제도 확대

건강한 식생활 환경 확충 운영

- 어린이급식 관리지원센터 추가지정 : 검단어린이급식 관리지원센터
- 식중독 발생 사전예방 및 관리
 - 식중독 비상대책반 및 위생불편 민원신고센터 운영(1개반2명):연중
- 어린이, 학생 등의 급식 위생·영양 관리 확대
 - 아동급식지원시설 및 소규모 어린이집 지도점검 실시 : 2회/연



GOOD FOOD 어린이 기호식품 전용판매코너



어린이급식관리지원센터



결핵관리사업



노인 건강지킴이 진료서비스

질 높은 안심 보건의료서비스 제공

- 노인 등 지역의 건강지킴이 진료서비스 : 69백만원
- 장애인 재활 활성화 프로그램 운영
- 노인 건강 운동교실 운영 : 관내 60세이상 주민 및 요통환자 대상
- 말라리아 퇴치 방역사업 : 427백만원
- 감염병 관리사업 : 86백만원

통합건강증진 서비스 사업

- 여성·영유아 건강관리 : 임신부등록, 산모건강관리, 출산준비교실 운영 등
- 활기찬 노후를 위한 노인정신건강증진
 - 노인 정신건강선별검사 실시(노인우울, 자살, 스트레스 등)
 - 월1회 노인관련시설 방문 및 상담 진행
- 대사증후군관리 및 심혈관질환 검진사업
- 흡연예방 금연 사업 확대 : 금연클리닉운영, 흡연예방 교육·홍보 등
- 구민 치아건강증진사업
 - 학교구강보건사업 확대 : 불소도포, 학교구강보건실 및 양치교실 운영 등
 - 건강한 노년기를 위한 『실버스마일 8020』프로그램 운영
- 영양플러스사업 : 저소득층 영유아 및 임신부에게 식품공급 및 영양교육
- 건강생활지원센터 운영 : 가좌권역, 석남권역
- 결핵관리, 저소득층 암 관리, 예방접종, 치매통합관리, 정신건강증진사업 등

산업단지 활성화를 통한 일자리 창출

주민의 먹고사는 문제가 해결됩니다.





ECONOMY CITY

- 01 노후산업단지 및 공업지역 활성화 _ 양질의 일자리 창출 기반이 더욱 견고해집니다.
- 02 기업&일자리 지원센터 확대운영 _ 일하는 보람과 자립의 기회를 드립니다.
- 03 중소기업 활성화를 위한 다양한 지원 _ 위기의 소상공인을 돕습니다.





01 노후산업단지 및 공업지역 활성화

양질의 일자리 창출 기반이 더욱 견고해집니다



공업지역 재정비사업 권역도

「서구 공업지역 활성화 추진협의회」를 구성·운영하여 공업 지역을 활성화하고 효율적 관리를 통하여 일자리 마련에 노력 하겠습니다.

공업지역 재정비 사업

- 대상 : 8개 권역
- 기간 : 2015. 2월~11월
- 총면적 : 약 472만㎡
- 내용 : 도로시설물, 녹지공간 등 확충

구분	위 치	면 적(천㎡)	업체수
A구역	신현원창동 일원 (청소년수련관 부근)	320	68
B구역	신현원창동 일원(태양공단)	250	62
C구역	석남2동 일원(석남목재단지)	390	223
D구역	석남1동 일원(경인양행 부근)	320	154
E구역	가좌1동 일원(봉수대로 좌측)	820	376
F구역	가좌1동 일원(봉수대로 우측)	1,010	285
G구역	가좌동 3, 4동 일원	550	117
H구역	오류동 434번지 일원	1,060	112
계		4,720	1,397

「서구 공업지역 활성화 민간기업 추진협의회」구성·운영

- 구 성 : 서구 8개 공업지역 권역별 대표자(분과장 선임)
- 운 영 : 정기회의(월 1회), 수시 회의(현안사항 발생시)
- 역 할 : 공업지역 활성화 및 재정비 과제 발굴·협의



산업단지 활성화를 통한 일자리 창출

「서구 공업지역 재정비 및 활성화를 위한 연구용역」추진

- 위 치 : 원창동 20번지 외 7개권역 (총면적:약472만㎡)
- 방 법 : 재정비사업 세부사항계획 수립을 위한 용역추진
- 예 산 : 321백만원
- 기 간 : 2015. 02. ~ 2015. 10.

서부산업단지 내 보도 및 가로등 정비공사

- 위 치 : 서구 호두산로 일원
- 개 요 : 보도교체(1.3km), 가로등정비 (34개소)
- 예 산 : 800백만원
- 기 간 : 2015. 1. ~ 2015. 9.

생태산업단지(EIP) 구축사업 추진 (서부산업단지외 4개단지)

- 기 간 : 2015. ~ 2019.
- 예 산 : 300백만원
- 대 상 : 서부산업단지 외 4개소
- 내 용
 - 에너지 절감 및 이산화탄소 감축
 - 산업단지와 연계한 융·복합 산업공생(난방, 온수 등)

기업환경 Design 사업



정비 前



정비 後





02 기업&일자리 지원센터 확대운영

일하는 보람과 자립의 기회를 드립니다

「기업&일자리 지원센터」확대운영으로 취업지원 및 알선업무의 전문성을 강화하고 취업교육관 및 상설채용관 운영을 통하여 구인·구직 미스매치를 해소하겠습니다.

일자리창출 현황 : 2015년도 추진목표 (8,800명 이상)

- 노인일자리 등 재정지원 직접일자리 창출 : 4,037명
- 산업단지활성화 및 대기업 유치를 통한 일자리 창출 : 4,839명

기업&일자리 지원센터 운영을 통한 고용 인프라 구축

- 기업고용지원 분야
 - 기업애로사항 수렴 및 정부정책지원 상담창구 운영
 - 구인·구직 매칭을 위한 상설채용관 운영 : 연중, 주4회
- 취업지원 분야
 - 통합 취업상담창구 운영 (전문 직업상담사 전담 배치)
 - 맞춤형 취업진로 모색을 위한 취업교육관 운영 : 정기 및 수시



취업성공 디딤돌 청년인턴사업



기업&일자리 지원센터 상담창구



산업단지 활성화를 통한 일자리 창출



지역 맞춤형 일자리 창출 지원

- 비영리법인 또는 비영리단체 등과 컨소시엄을 구성하여 지역특성에 맞는 인력 개발 및 취업연계
- 2015년 뿌리산업인력 양성과정 등 7개 과정 운영(178명)

취업취약계층 중소기업 취업지원사업

- 장애인,경력단절여성 등 정규직 채용시 임금 일부 지원

채용한마당 구인·구직 만남의 날 운영

- 매월 맞춤형 구인·구직 만남의 날 개최 : 매월 19일(전·후)
- 쿠팡 등 관내 기업체와의 업무협약을 통한 채용한마당개최 : 수시

사회적 경제조직 활성화 사업

- 대상 : 사회적기업(11개소), 마을기업(4개소)
- 사회적기업 신규 육성 컨설팅 및 일자리창출사업비 지원

취업성공 디딤돌 청년인턴 사업

- 취업토탈케어 프로그램으로 취업역량 강화 및 실무능력 배양

청년층 직업지도 프로그램 운영

- 졸업예정자 및 청년층 대상 맞춤형 취업지원



맞춤형 구인구직 만남의 날



사회적기업 육성·지원



03 중소기업 활성화를 위한 다양한 지원 위기의 소상공인을 돕습니다

중소기업 활성화를 위한 자금, 기술, 인력, 판로 등 다양한 중소기업 지원 정책으로 기업의 경쟁력을 강화하고 급변하는 경영환경에 대한 능동적 대처능력을 배양하여 창조경제를 이룩하겠습니다.

중소기업육성자금 융자지원

- 저리의 자금지원을 확대하여 기업의 금융비용 부담 완화목적
- 융자규모 : 40억원 (업체당 3억원 이내)
- 융자시기 : 2015. 3월중 ~ 자금소진 시 까지
- 융자대상 : 주사무소와 사업장이 관내에 소재한 중소기업

중소기업 기술경쟁력 강화사업

- 지식재산 창출기반 지원사업 : 82건/80,000천원
- 중소기업 기술지원단 운영사업 : 13개사/45,500천원
- 국내 제품인증획득 지원사업 : 6건/20,000천원



중소기업 상품박람회

중소기업 기술력강화와 생산성 향상을 위한
중소기업기술지원단 운영사업 실시!

기술지원사업(기술개발, 품질관리, 자동화, 정보화, 마케팅, 디자인, 환경 안전)을 올해에도 2월부터 실시합니다.

지원대상	서구 관내에 본사 및 공장이 소재한 중소기업(13개사 내외)
지원분야	기술개발(기계, 전기, 화학 등), 품질관리, 자동화, 정보화, 마케팅, 디자인(제품, 포장), 환경 안전
지원내용	분야별 전문기술 지도위원으로 위촉하여 약 30일 범위 내에서 기업의 애로사항 지원 가능
지원문의	경제지원과(☎560-4442) 및 인천경제진흥원(☎260-0222)
접수방법	인천경제진흥원 기술지원단 운영시스템을 통해서 1월 26일~2월 13일까지 온라인 접수

[지원하러 가기](#)

중소기업 기술지원단 운영사업

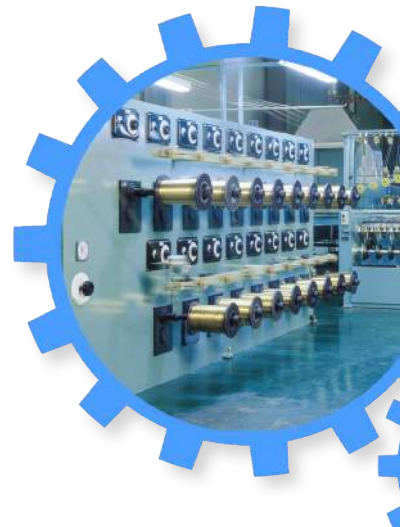



해외판로개척 지원사업

- 해외무역사절단 파견 : 연 2회 (3월, 10월)
- 해외박람회 참가 : 단체참가(2회) 및 개별참가(1회) 병행 지원
- 해외지사화 사업 : 수출에 필요한 종합적 실무지원
- 해외시장조사 정보서비스 : 수출 시장조사 및 바이어 정보 제공

소기업 및 소상공인 특례보증 지원사업

- 인천신용보증재단 출연금 특례보증 지원 : 1,687백만원
- 지원대상 : 관내 소기업 및 소상공인 (담보력이 없는 영세 자영업자, 저신용 사업자 등 금융소외계층)
- 보증한도 : 보증여력 범위 내 지원

기업지원 창구 운영을 통한 고용연계 강화

- 대 상 : 관내 중소기업체
- 추진내용 (검단 일반산업단지 중점 지원)
 - 『기업&일자리 지원센터』내 기업애로사항 상담 창구 운영
 - 기업지원정책 안내 및 애로사항 접수(찾아가는 일자리 발굴단 활용)
 - 검단산업단지 신규입점업체 사전정보 확보 및 주1회 방문



해외무역사절단 파견



해외 박람회 참가



행복하고 따뜻한 복지증진

꼭맞는 맞춤지원으로 버팀목이 되어 드립니다.





WELFARE CITY

- 01 복지지원기능 활성화 및 전문성 강화 _ 원스톱 복지지원으로 불편이 줄어듭니다.
- 02 취약계층 관리강화로 사각지대 해소 _ 이웃을 안아주며 무거운 짐을 나누어지겠습니다.
- 03 다양한 계층의 맞춤형 복지추진 _ 나눔의 희망이 또다른 희망을 낳습니다.





01 복지지원기능 활성화 및 전문성 강화

원스톱 복지지원으로 불편이 줄어듭니다



희망복지과 신설



1사1경로당 결연사업

원-스톱 복지서비스 제공을 위한 복지서비스 통합지원체계를 구축 하고 맞춤형 복지서비스 실현을 위한 복지통합지원단을 구성하겠습니다.

복지서비스 통합지원체계 구축

- 시설별 분산된 복지 지원기능 통합지원체계 구축
 - 프로그램 연계 (어르신, 여성, 청소년, 아동복지 분야)
- 복지대상자 권리구제, 안전망 구축으로 촘촘그물망 복지실현
- 희망복지과 신설 (2015. 3. 9일자)
- 권역별 복지체계 구축 (연희·청라, 석남, 가좌, 검단지역)
- 복지전담 상담창구 운영으로 원-스톱 민원처리
- 전문가, 현업활동가, 사회단체원, 공무원으로 복지통합지원단을 구성
 - ☞ 컨트롤타워 역할수행
 - 사례별·유형별 복지대상자에 대한 업무연찬

제도권 밖 주민을 위한 복지지원

- 1사 1경로당 결연사업 ☞ 234개 경로당

총계	자치 단체	종교 시설	의료 시설	민간 업체	금융 업체	공공 기관	개인
234	18	45	11	145	8	6	1

- 메세나 결연사업 ☞ 15개동 67개 업체
 - 사업내용 : 현금·현물 지원 및 자원봉사 등



행복하고 따뜻한 복지증진

02 취약계층 관리강화로 사각지대 해소

이웃을 안아주며 무거운 짐을 나누어지겠습니다

경제적·사회적 위기에 처한 저소득 취약계층을 발굴·지원하고 복지사각지대 지원을 위한 민관 협력 네트워크를 강화하겠습니다.

복지사각지대 발굴

- 발굴·조사 및 복지지원제도 홍보 : 버스음성 광고 등
- 통합사례관리를 통한 취약계층 관리
- 사각지대 최소화를 위한 찾아가는 방문상담
- 위기가구 관리 전문통합사례관리사 배치 : 가정방문 및 욕구조사

취약계층 지원

- 복지사각지대 저소득층 지원 : 751명 808백만원
- 장애인 맞춤형 일자리 제공 : 5,733명 11,222백만원
- 공공부분 경제활동 기회제공
 - 공공근로, 지역공동체일자리사업 (616백만원)
- 사회적·마을기업과 연계한 취업서비스 강화
- 어려운 가정 청소년을 위한 직업체험교실 운영
- 긴급지원 이동 상담창구 운영 : 2015. 7월

민·관 협력으로 지역복지 역량강화

- 희망의 디딤돌 모금 서구복지박람회 개최
- 소외계층 후원사업 전개
- 지역네트워크를 통한 특성화사업 전개



현미경 복지



긴급지원 이동상담창구



구립장애인직업재활센터



서구복지박람회





03 다양한 계층의 맞춤형 복지추진

나눔의 희망이 또다른 희망을 낳습니다

저소득층의 주거안정 및 수급자(차상위자)세대 자립을 위한 자금과 국가 및 참전유공자를 지원하고, 안심 보육정책을 추진하는 등 소외계층이 없도록 촘촘 그물망 복지를 실현 하겠습니다.

저소득주민 지원사업

- 주거안정사업 : 전세임대, 매입임대, 영구임대
- 자산형성 지원사업(희망키움통장 I · II/내일키움통장)
- 저소득 노인 생활지원(기초연금) : 62,480백만원
- 위기가구 긴급복지 지원 : 주 소득자의 사망 등으로 생계가 어렵거나, 중한 질병 또는 부상을 당한 경우 (先지원 後처리)

국가유공 보훈단체 예우 및 활동지원

- 보훈단체 사업비 및 운영비 등 지원 : 2,759백만원
- 보훈회관 이전사업 추진

간병인 등 돌봄 여성을 위한 쉼터 설치·운영 등

- 정신건강과 근골격계 질환예방 및 치료
- 보육교사 및 조리인력 처우개선

베이비부머세대를 위한 코칭센터 및 지원시스템 구축

- 인생이모작 프로그램, 사회적 공헌활동, 건강·재무설계 등 지원



희망키움통장 사업



베이비부머 세대 지원



행복하고 따뜻한 복지증진

공교육 기반 조성

- 구립어린이집 확충 : 가정지구 어린이집 (2013.5.~2016.9.)
- 육아종합지원센터 운영 : 연희동 복합문화복지시설 1층
 - 보육수요자 상담 및 어린이집 보육컨설팅, 영유아 보육에 대한 정보제공, 도담도담 장난감월드 운영 등

안심보육을 위한 어린이집 지원

- 영유아보육료 및 가정 양육수당 지원
- 어린이집 지원(인건비, 운영비, 교직원 처우개선비 등)
- 부모모니터링단 운영 및 어린이집 정기·수시 지도점검

아동의 전인적 발달을 위한 드림스타트 사업

- 대상 : 0세(임산부)~만12세(초등학생 이하) 아동 및 가족
- 지역 내 위기 아동을 발굴하여 사례관리 및 맞춤형 서비스 실시
- 지역아동센터 아동복지교사 파견 및 관리 총괄

다문화가족 지원사업

- 다문화가족지원센터를 통한 통합지원프로그램 운영
 - 원어민 강사파견, 거주외국인 한국어 교육 및 직업 교육 등
- 다문화가족 및 외국인의 사회적응을 위한 구 자체사업 추진
 - 거주외국인 문화체험
 - 결혼이민자 가족 신혼여행 보내주기



서구 육아종합지원센터



드림스타트 사업



다양하고 건강한 지역문화 창달

생활속에 스며든 문화 · 예술 · 체육, 삶의 즐거움을 더합니다.



CULTURE CITY

- 01 수요자 중심의 문화 프로그램 활성화 _ 바쁜 일상, 마음의 여유를 찾습니다.
- 02 지역문화 예술인 창작활동 및 표현기회 제고 _ 상상력과 창의력이 삶을 풍요롭게 합니다.
- 03 다문화 가족의 문화체험을 통한 사회적응 강화 _ 피부색, 언어는 달라도 우리는 모두 한 가족입니다.
- 04 건강한 사회를 위한 생활체육 활성화 _ 활력이 넘치고 공동체가 활성화됩니다.





01 수요자 중심의 문화 프로그램 활성화

바쁜 일상, 마음의 여유를 찾습니다.

문화예술 프로그램 및 향토민속 문화를 향유할 수 있도록 수요자 중심의 문화콘텐츠를 개발하고 지원하겠습니다.

제13회 경서호상놀이 정기발표회

- 일시 : 2015. 4월중
- 장소 : 주경기장 광장
- 내용 : 서구 경서동 일대에서 행해졌던 우리민족의 독특한 장례의식을 발굴 · 재연한 작품

제3회 정서진 · 아라뱃길 전국마라톤대회

- 일시 : 2015. 6월중
- 장소 : 정서진 광장
- 주최 : 인천광역시 서구
- 주관 : 인천일보, (사)인천마라톤조직위
- 종목 : 남 · 녀 하프, 5km, 10km



경서호상놀이



정서진 · 아라뱃길 전국마라톤대회





제3회 방죽맥이 정기발표회

- 일 시 : 2015. 7월중
- 장 소 : 석남체육공원(예정)
- 내 용 : 서구 경서동지역 간척지 조성 시 득(방죽)을 쌓는 작업과 노동요를 발굴 · 재연한 작품
(향후 국가지정 중요무형문화재 신청 예정)



2015 제5회 정서진 해님이 불꽃축제

- 일 시 : 2015. 12. 31.(목) 17:00~20:00
- 장 소 : 정서진 아라빛섬 일원
- 내 용 : 해님이 퍼포먼스, 정서진콘서트, 불꽃축제 등





02 지역문화 예술인 창작활동 및 표현기회 제고 상상력과 창의력이 삶을 풍요롭게 합니다

각종 축제 및 미술품 구입을 통하여 예술인의 창작활동을 지원하고 서구립예술단 운영으로 문화예술 발전에 기여하겠습니다.

제20회 서곶문화예술제

- 일 시 : 2015년 9월중
- 장 소 : 서구문화회관, 시천가람터
- 내 용 : 서구지역 예술인들의 작품전시회, 합동공연, 피아노경연대회 등

제5회 녹청자축제

- 일 시 : 2015년 9월중
- 장 소 : 수도권매립지 국화축제장 일원(예정)
- 내 용 : 공개방송, 녹청자 체험행사, 마당극 등



서곶문화예술제



녹청자축제



대상작품

제12회 대한민국 도예공모전

- 일 시 : 2015년 11월 ~ 12월(2개월)
- 장 소 : 서구문화회관 아트갤러리
- 내 용 : 5개 분야 (조형, 공예, 제품, 전통, 농청자)

서구립예술단 운영 및 정기발표회

- 서구립합창단, 소년소녀합창단, 서구립풍물단 운영

구분	정원	창단	주요 활동계획
서구립합창단	60명	1990. 9. 15.	국제합창대회 참가 • 기간 : 2015.6.15. ~ 6.20. • 장 소 : 필리핀 보홀
소년소녀합창단	70명	2003. 5. 7.	전국 소년소녀합창제 주최
서구립풍물단	60명	2013. 3. 14.	정기연주회 개최

지역예술인 작품구입을 통한 창작활동 지원

- 서구문화예술인회 미술품 구입
- 2015 대한민국 도예공모전 대상·우수상 작품 구입



03 다문화 가족의 문화체험을 통한 사회적응 강화

피부색, 언어는 달라도 우리는 모두 한 가족입니다

다문화가족의 안정적인 사회정착을 지원하고 행복한 가정생활로 한국사회의 만족도 증대를 도모하겠습니다.

사회적응을 위한 문화체험교실 운영

- 외국인가족 유적지탐방 및 체험 : 12세대

안정적 정착을 위한 다문화가족 지원센터 운영

- 한국어 강좌, 가족 및 다문화사회 이해교육
- 결혼이민자 멘토링
- 육아정보 및 통·번역서비스 제공
- 방문교육, 상담사업, 취업지원 등

나눔의 문화를 위한 결혼이민자 가족 신혼여행 보내주기

- 매년 15쌍 (30명) : 제주도 (2박3일)

다문화가족 및 외국인 근로자와 함께 하는 한마당 잔치

- 시 기 : 2015. 4월 예정
- 장 소 : 서구문화회관 (대공연장)
- 주 최 : 인천광역시서구
- 주 관 : 서구중소기업경영자협의회
- 내 용 : 기념식 및 축하공연, 노래자랑, 장학금전달 등



다문화 가족 전통문화체험



서구다문화가족지원센터



다문화 가족 제주 신혼여행



04 건강한 사회를 위한 생활체육 활성화 활력이 넘치고 공동체가 활성화됩니다

생활체육시설 유지관리 및 생활체육 활성화를 통하여 국민의 건강증진 향상에 노력하겠습니다.

종목별 생활체육대회 지원

- 구청장기(배) 및 연합회장기 종목별생활체육대회 (35개 대회)
- 서구생활체육동호인 한마음 대축전
- 구민화합체육대회 개최 및 시민생활체육대회 참가

생활체육 활성화 추진

- 유·청소년 축구 인천 서구 I-리그 개최 : 5월 ~ 10월
- 유소년 전용축구장 조성 : 25억원 (국비20억, 구비5억)
- 어려운 가정 스포츠 이용권 확대추진 : 153명
- 방학기간 중 어린이 롤러교실 운영 : 3개 권역

생활체육시설 확충 및 유지관리

- 생활체육시설 유지관리
 - 동네체육시설(34개소), 배수지상부 체육시설(4개소)
 - 국공장(서무정) 1개소
- 학교운동장 체육시설 지원 : 신석초 운동장(500백만원)
- 실내수영장(청라복합문화센터, 매향지내)
- 야구장 및 축구장 신설(매립지, 공촌천 하류)
- 노후 체육시설 보수 (서곶근린공원 배드민턴장)



유·청소년 축구 인천 서구 I-리그



생활체육 동호회



생활체육 대회



능내근린공원 생활체육시설

환경친화적 미래도시 조성

동네가 편리해지고 공기가 맑아집니다.



ECO FUTURE CITY

- 01 원도심 재생사업 전개 _ 평생 살고 싶은 보금자리를 만듭니다.
- 02 공원 · 녹지조성을 통한 그린도시 조성 _ 지역 곳곳에 자연의 푸름을 넓혀 갑니다.
- 03 다양한 방법의 주차공간 마련 _ 도로 위 스트레스가 줄어듭니다.





01 원도심 재생사업 전개

평생 살고 싶은 보금자리를 만듭니다

주거환경이 열악한 지역의 기반시설 정비로 도시의 자생적 성장기반을 확충하여 도시의 경쟁력 제고에 기여하겠습니다.

구 분	거북이마을	회화나무마을	가재울마을
위 치	석남동551번지 일원	신현동 133-11번지 일원	가좌동 354번지 일원
면 적	127,660㎡	64,600㎡	71,500㎡
사 업 비	9,800백만원	4,800백만원	3,135백만원
사업내용	커뮤니티건립 CCTV설치, 동네장터 및 주차장	커뮤니티건립 공원 및 주차장, 안전시설 확충	커뮤니티건립 공원 및 주차장, 안전시설 확충



거북이 마을



회화나무 마을



가재울 마을





02 공원 · 녹지조성을 통한 그린도시 조성

지역 곳곳에 자연의 푸름을 넓혀 갑니다

완충녹지, 입면 녹화사업 추진으로 주거환경 및 도시경관을 개선하고 주민들의 여가생활과 체육활동을 할 수 있는 도심공원을 조성 및 정비하겠습니다.



석남완충녹지 조성사업

- 위 치 : 석남동 219번지 일원
- 면 적 : 119,194㎡
- 기 간 : 2003년 ~ 2017년
- 사업비 : 83,500백만원



석곶체육공원 조성사업

- 위 치 : 석남동 산6-8번지 일원
- 면 적 : 10,200㎡
- 기 간 : 2012년 ~ 2018년
- 사업비 : 5,600백만원



입면녹화 조성공사

- 위 치 : 서달로 등 4개소
- 면 적 : 690㎡
- 기 간 : 2015. 1월 ~ 6월
- 사업비 : 50백만원

공원 시설 정비 및 설치사업

- 서곶근린공원 노후전광판 정비 (2015.1월 ~ 6월)
 - 전광판 구조물 및 LED모듈(400개) 교체, 전광판 설치 등
- 공원 내 노후등 정비사업 (2015.3월 ~ 6월)
 - 공원등 및 LED램프 180개 정비 및 교체
- 검단지역 공원 내 시설물 정비 (2015.1월 ~ 10월)
 - 검단1, 검단2, 당하, 원당, 마전, 불로지구의 공원 내 운동시설물, 어린이놀이시설물, 바닥포장, 뽀스시설 등 각종 노후시설물 정비
- 공원 내 족구장 설치(2015.1월 ~ 8월)
 - 위 치 : 서부산업단지공원, 왕길근린공원
 - 족구장 및 뽀스 등 시설물 설치, 수목식재 등
- 공원 내 어린이놀이시설 일제정비 (2015.1월 ~ 5월)
 - 놀이시설 정비 및 교체, 노후 바닥포장 정비 등



어린이놀이시설 정비



03 다양한 방법의 주차공간 마련 도로 위 스트레스가 줄어듭니다

민간시설 주차공간 이용 및 공영주차장 설치, 주택가 밤샘 화물차량 스마트 단속 시스템 도입 등으로 거주자 우선 주차 공간 및 비상통행로를 확보하여 도로 위 스트레스를 줄어드리겠습니다.

구도심 주차장 마련

- 루원시티 개발사업 부지를 활용한 임시주차장 조성(40면) : 3월 중
- 구도심 국·공유지를 활용한 공영주차장 조성 : 2015.1월 ~ 11월

주택가 소규모 주차장 조성

- 골목길 단독주택 그린파킹 사업추진 (신청인 접수에 의함)
 - 담장을 허물어 주차면 및 녹지조성
- 공공시설 및 종교시설 부설주차장을 이용한 주차공간 확보
 - 종교시설 주차장 개방
(종교시설 627면×40백만원=250억 예산절감 효과발생)
 - 주민개방 주차시설 지원(포장 및 도색) : 32개소 2,279면



단독주택 그린파킹 사업



구도심 공영주차장 설치





노후아파트 부설주차장 설치 지원사업

- 대 상 : '94년 12월 30일 이전에 사업승인 또는 건축허가를 받은 20세대이상 공동주택
- 입주자 공유시설 중 입주자의 동의를 얻어 주차장으로 조성 (주차면당 조성비용 일부 지원)

공항철도 이용객 편의를 위한 주차공간 마련

- 검암역 (검암역세권개발 시 반영추진)
- 청라국제도시역 주변

쾌적한 환경 조성을 위한 주차질서 확립

- 공영주차장 유료화 추진
 - 상습 장기주차 및 방치차량, 쓰레기 무단투기 등 방지
- 주택가 밤샘 불법주차 화물차량 스마트 단속시스템 도입(전국 최초)
 - 화물자동차의 불법 밤샘주박차량 감소 (월 평균 1,450건 → 1,200건 감소)



전통시장 주차장 조성



스마트 주차단속 시스템

교육환경과 교육의 질 향상 도모

서구에서는 누구나 공평한 교육기회를 누립니다.





EDUCATION CITY

- 01 우수인재 육성을 위한 학교지원 사업추진 _ 미래가치 투자가 서구의 경쟁력을 만듭니다.
- 02 글로벌 인재육성을 위한 교육환경 조성 _ 글로벌 교육환경이 인재를 키웁니다.
- 03 평생학습도시 조성을 통한 삶의 질 향상 _ 누구에게나 배움의 기쁨을 드립니다.
- 04 청소년 건전 문화육성 및 사회안전망 강화 _ 아이들의 건강한 성장을 함께 고민합니다.





01 우수인재 육성을 위한 학교지원 사업추진

미래가치 투자가 서구의 경쟁력을 만듭니다



학교지원사업

우수인재 육성을 위한 다양한 지원으로 교육수준을 향상시키고 무상급식으로 학부모의 부담을 덜어주며 학생들의 건강한 심신 발달을 도모하겠습니다.



무상급식

인재육성을 위한 학교지원사업 : 3,000백만원

- 교육환경시설개선 및 학력향상사업비 지원 : 67개교 2,600백만원
- 우수교 육성지원 : 7개교 350백만원
- 자율형 공립학교지원 : 1개교 50백만원



찾아가는 진로·진학 설명회

찾아가는 진로·진학 설명회

- 기간 : 2015. 3월 ~ 11월 (권역별 5개교)
- 입시전형에 맞추어 정확하고 신뢰성 있는 정보제공 : 매년 6회

학교급식 지원

- 초등학교 무상급식지원(42개교 28,735명) : 9,714백만원
- 우수농산물 차액지원(127개소 54,057명) : 443백만원



학교 인성교육 프로그램

학교 인성교육 프로그램 운영

- 기간 : 2015. 3월 ~ 11월
- 대 상 : 관내 초·중·고교 학생 및 학부모
- 내 용 : 학교폭력 및 성폭력 예방을 위한 강의(27개교), 공연 교육(10개교)



02 글로벌 인재육성을 위한 교육환경 조성 글로벌 교육환경이 인재를 키웁니다

외국어 교육강화와 체험기회 확대로 국제적인 교육환경을 조성하여 국제 무대에서 활동할 수 있는 어학능력 우수인재를 육성하겠습니다.

서구영어마을 운영 (2006. 9. 4. 개원)

- 영어학습 및 체험 프로그램 운영 : 월평균 2,000여명 참여
- 찾아가는 영어마을 운영 : 초등학교 대상

온라인 영어학습사이트(ISEL)운영

- 누적 회원수 : 총 18,556명 (2014. 12월 현재)
- 무료 학습콘텐츠 운영 : 영어, 중국어, 일본어(32개 프로그램)

저소득층 자녀 영어교육 지원

- 서구영어마을 정규수업 수강지원 : 월 265명
- 원어민과의 1:1 화상영어 수강지원 : 월 200명(중학생 지원 신설)

거점형 영어교육센터 운영 (3개소) : 월평균 수강생 총 900여명

- 가림초 영어교육센터
- 신현북초 영어교육센터
- 은지초 영어교육센터

외국어 활성화사업 추진

- 주말영어광장 운영 : 2015. 4월 ~ 10월(연10회)
- 비바잉글리쉬 골든벨 : 2015. 6월
- 영어말하기대회 : 2015. 10월



서구 영어마을



온라인 영어학습사이트



주말 영어광장



비바잉글리시 골든벨



03 평생학습도시 조성을 통한 삶의 질 향상 누구에게나 배움의 기쁨을 드립니다

평생학습도시 조성을 통해 개인의 삶의 질을 향상하고 지역 경쟁력강화 및 사회통합에 기여하겠습니다.

맞춤형 평생학습도시 조성

- 지역특화 평생학습 프로그램 운영지원 : 5개 기관, 25백만원
- 권역별 거점 평생학습관 운영 지원 : 32백만원
- 명사초청 특강 서구아카데미 운영 : 2015.4월~11월(총6회)
- 인천 및 대한민국 평생학습박람회 참가 : 2015. 5월, 10월

교육복지 실현

- 교육복지우선지원사업 대응투자 : 17개 기관, 200백만원
- 학습형 일자리 창출 프로그램 지원 : 9개 프로그램, 80백만원

평생학습동아리 활성화

- 평생학습동아리 활성화 사업 : 12개 동아리, 12백만원
- 제1회 서구 평생학습동아리 발표회 개최 : 16개 동아리, 15백만원

평생학습 네트워크 구축

- 권역별 거점 평생학습관 선정, 지원 : 6개 기관, 30백만원
- 서구 사이버평생학습관 홈페이지 운영 : 연중, 20백만원
- 서구 평생학습 네트워크 협의체 운영 : 2015. 2월~12월(총30회)



명사초청 특강 서구아카데미



거점평생학습관(가좌노인문화센터)



책과 하나 되는 서구 조성

- 「2015 세계 책의 수도 인천」의 성공적 추진을 위한 독서문화의 활성화 및 주민의 문화복지 증진
- 사업내용
 - 구립도서관 장서확충 지원: 석남·검단·심곡·신석 도서관 분기별 지원
 - 찾아가는 독서교육: 독서교육 전문 강사를 지원하여 학교, 작은 도서관 등 순회 독서교육 실시
 - 북스타트 사업 (연중): 생후~36개월 영·유아 책꾸러미 지원



북스타트 사업



사이버 평생학습관





04 청소년 건전 문화육성 및 사회안전망 강화 아이들의 건강한 성장을 함께 고민합니다

청소년의 문화적 감성과 재능을 함양할 수 있도록 여건을 마련하는 한편 청소년이 행복하고 건전하게 성장할 수 있도록 사회안전망을 강화하겠습니다.

청소년수련시설 운영 활성화

- 대상 : 구립 청소년수련시설 4개소
 - 서구청소년수련관 : 61개 프로그램 / 1,247백만원
 - 연희청소년문화의집 : 47개 프로그램 / 198백만원
 - 가정청소년문화의집 : 45개 프로그램 / 135백만원
 - 검단청소년문화의집 : 41개 프로그램 / 193백만원
- 내용 : 청소년 문화·예술 체험활동, 학교연계 프로그램 등 시설별 특성화 프로그램 제공
- 신설 : 가좌청소년문화의 집 건립 추진 (2015년 ~ 2017년)

청소년 건전육성 문화행사 추진

- 청소년 동아리 축제 (2015. 5월중)
 - 장소 : 서구청소년수련관
 - 내용 : 인천시 관내 청소년 우수동아리 경연 및 축하공연
- 제20회 서구 청소년 가요제 (2015. 11월중)
 - 장소 : 서구청소년수련관
 - 내용 : 인천시 관내 청소년 16개팀 가요경연 및 축하공연
- 청소년 동아리 지원사업 (2015. 4월~12월)
 - 관내 청소년 우수동아리 8개팀(동아리별 625천원/년) 지원



검단청소년문화의집 전경



청소년 동아리 축제



청소년상담복지센터



행복한 등교길이 허그데이 캠페인

청소년수련관 직업체험실 설치 및 운영활성화

- 위치: 서구 청소년 수련관 3층 (2015. 2월 ~ 5월)
- 내용: 제과제빵실, 뷰티아트실을 설치하여 관내 중·고등학교 연계 진로교육 프로그램, 청소년 토요일 직업체험 프로그램 등 운영

청소년이 건전하게 성장할 수 있는 지원협력체계 구축

- 청소년상담복지센터 운영: 317백만원
 - 위기 청소년에 대한 상담 및 지원서비스 제공 등
- 유관기관 합동 청소년유해업소 지도단속
 - 주1회 이상 실시, 청소년보호법위반 수사의뢰
- 청소년보호 및 육성관련 위원회 활성화: 반기별 회의
 - 청소년육성위원회 등 4개위원회
- 청소년 특별지원사업 운영: 만9세~만18세이하 위기 청소년 지원



중·장기 추진사업

오늘보다 눈부신
서구의 내일을 준비합니다.



- 01 청라복합문화센터 건립
- 02 가좌청소년문화의 집 건립
- 03 검단노인복지관 설치 추진
- 04 장기 미집행 도로개설
- 05 서구 종합스포츠타운 조성
- 06 서울도시철도9호선 검단신도시 연결
- 07 청라지역 어르신·청소년을 위한 활동공간 마련
- 08 서구에서 추진중인 국·시책사업

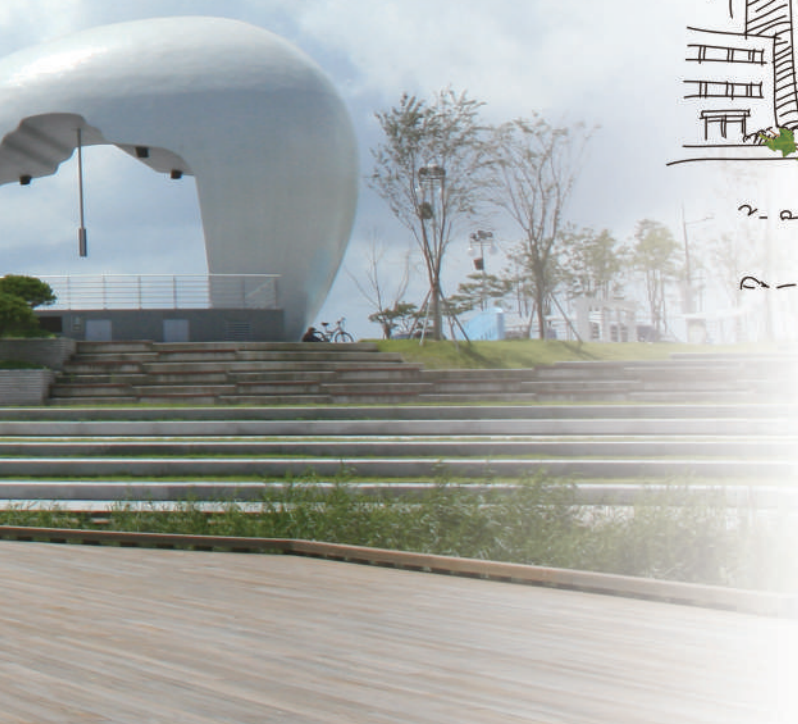



01 청라복합문화센터 건립

청라국제도시와 주변지역(검암, 연희)에 유입되는 시민들의 문화·예술·체육에 대한 욕구를 해소하기 위하여 청라복합문화센터를 건립하겠습니다.

사업개요

- 위 치 : 서구 경서동 947-2 (청라호수공원 내)
- 규 모 : 대지10,000㎡ / 연면적 : 9,194㎡(지하1층, 지상2층)
- 사업기간 : 2013. 8월 ~ 2016. 3월
- 사 업 비 : 250억원
- 시설내용
 - 체육시설(1단계) : 수영장, 체력단력실, 에어로빅실, 카페테리아
 - 문화시설(2단계) : 공연장, 전시실, 다목적실



위치도



청라복합문화센터 위치도



공원에서 바라 본 조감도

02 가좌청소년문화의집 건립

청소년의 정서를 함양하고 청소년들이 건강한 사회구성원으로 성장할 수 있도록 가좌권역 청소년문화의 집을 건립하겠습니다.

사업개요

- 위 치: 구 원적로7번길 12
- 면 적: 1,913㎡(지하1층/지상3층)
- 기 간: 2015년 ~ 2017년
- 시 설: 진로·직업체험활동실, 동아리실, 문화강의실 등
- 사업비: 8,041백만원



가좌청소년문화의집 건립예정부지





03 검단노인복지관 설치 추진

지역 노인들의 여가문화와 복지욕구 충족을 위하여 검단지역의 문화·체육공간을 마련하겠습니다.



사업개요

- 위 치 : 마전동 904-3
- 규 모 : 지하1층, 지상5층
- 면 적 : 연면적 4,223㎡
- 사 업 비 : 130억원
- 기 간 : 2015. 1월 ~ 2017. 1월



검단노인복지관 설치장소 (리모델링 예정)



위치도

04 장기 미집행 도로개설

장기 미집행 도시기반시설을 확충하여 주변지역 차량의 원활한 소통을 유도하고 안전 통행로를 확보하겠습니다.

금곡동 소1-1호선외 1개 노선 도로개설

- 위 치: 금곡동 396번지 일원
- 사업량: L=920m, B=10m
- 사업비: 3,900백만원 (시비50%, 구비50%)
- 기 간: 2014년 ~ 2015년

사업명: 석남동 소1-18호선 도로개설

- 위 치: 석남동 223-664 일원
- 사업량: L=200M, B=10M
- 기 간: 2015년 ~ 2017년
- 사업비: 38억원[시·구비50%]





05 서구 종합스포츠타운 조성

매립지로 인한 「남비현상」이 「핍피현상」이 될 수 있도록 매립지 주변지역 시민들을 위한 체육인프라를 구축하겠습니다.

사업개요

- 위 치 : 백석동 58번지 일원
(수도권매립지 내 공유수면부지)
- 면 적 : 21,300㎡ (약 6,440평)
- 시 설 : 유소년 전용축구장, 족구장, 양궁장, 테니스장



06 서울도시철도(9호선) 검단신도시 연결

인천도시철도 1호선 검단신도시 연장(안)을 서울지하철 9호선 (김포공항)~공항철도(계양역)~검단신도시 연장노선으로 전환하여 구도심의 균형발전을 도모하겠습니다.



노선연장 개요

구분	사업명	인천도시철도1호선 연장사업(안)	서울메트로9호선 직결사업(안)
구 간		계양구~원당지구~종양대	
형 식		MRT	HRT
사업비		7,500억원	1조1,000억원





07 청라지역 어르신·청소년을 위한 활동공간 마련



청라국제도시지역 내 어르신 및 청소년들의 여가·문화·학습·교류를 위한 공간을 조성하겠습니다.



현황

- 위치: 경서동 595번지
- 면적: 12,061.9㎡ (건축 1,870.17㎡)
- 용도: 문화 및 집회시설
- 운영기간: 2015. 1월 ~ 2017. 1월



08 서구에서 추진중인 국·시책사업

사업추진이 미진한 국·시책 사업에 대하여 시민들의 불편해소를 위해 조속히 추진하겠습니다.



경인아라뱃길 건설사업



인천가정공공주택지구 조성사업



인천도시철도2호선 건설사업

경인아라뱃길 건설사업

- 위 치 : 오류동~서울시 개화동
- 규 모 : 운하 18km(폭 80m)
- 사업기간 : 2009년~2014년
- 총사업비 : 2조 2,500억원

인천가정공공주택지구 조성사업

- 위 치 : 가정, 신현, 원창동 일원
- 면 적 : 1,325,959.7㎡(약 40만평)
- 사업기간 : 2006.11.~2015.12.
- 총사업비 : 9,022억원

인천도시철도2호선 건설사업

- 위 치 : 오류동~시청~인천대공원
- 규 모 : 29.2km(정거장 27개소)
- 사업기간 : 2009년~2016.07.
- 총사업비 : 2조 1,644억원



검단신도시개발사업

- 위 치 : 당하, 원당, 마전, 불로동
- 면 적 : 11,181천㎡(338만평)
- 사업기간 : 2007년~2018년
- 총사업비 : 9조 3,239억원



서울지하철7호선 석남연장 건설사업

- 위 치 : 부평구청역~석남동
- 규 모 : 4.165km, 정거장 2개소
- 사업기간 : 2011.07.~2018.12.
- 총사업비 : 4,603억원



루원시티 도시개발사업

- 위 치 : 가정동 571번지 일원
- 면 적 : 971천㎡(29만평)
- 사업기간 : 2006년~2018년
- 총사업비 : 2조 8,926억원



청라국제도시 개발사업

- 위 치 : 연희동, 경서동, 원창동 일원
- 면 적 : 17,825천㎡(540만평)
- 사업기간 : 2003년~2015.12.
- 총사업비 : 6조 7,071억원



경인고속도로 직선화사업

- 위 치 : 가정동 서인천IC~원창동
- 규 모 : L=7.49km, B=68m
- 사업기간 : 2004.07.~2014년
- 총사업비 : 5,047억원



경인고속도로 일반도로화 건설사업

- 위 치 : 남구 용현동~신월C
- 면 적 : L=23.9Km
- 사업기간 : 2014년~2024년



북항 배후부지 개발사업

- 위 치 : 원창동 391번지 일원
- 면 적 : 2,097,203㎡(약64만평)
- 사업기간 : 2005년~2014.12.
- 총사업비 : 1,330억원



제2외곽순환 고속도로 건설사업

- 위 치 : 중구 신흥동~김포 양촌면
- 규 모 : 28.57km
- 사업기간 : 2005.11.~2017년
- 총사업비 : 15,130억원





“50만이 든든하고 편안함”

서구 이야기

우리 구는 올해 3월 6일 오전 인구 50만명을 돌파했습니다. 이는 우리나라 전국광역시 중 최초로 달성하며, 서울특별시를 포함하여 7개 자치구 중 5번째입니다.

서구는 1988년 1월 개청 당시 인구가 15만4천명이었으나 각종 개발사업이 진행되면서 2015년에 인구가 3배 이상 늘었으며, 최근 5년간 해질 평균 1,707명의 인구가 증가하여 인천에서 가장 큰 증가율을 기록하고 있습니다.

인천광역시 내역면적 345.47㎢ 중 136.29㎢로 인천광역시적 39.5%를 차지하고 있는 서구는 대규모 국·시책사업 등을 비롯한 구정 주요사업이 차질 없이 추진될 수 있도록 끊임없이 노력하고 있으며 지역주민들의 조속도 기대하여 다양한 행정서비스를 주민에게 제공할 것입니다.

2015년 일 선제적으로 지방의 구정상황 비롯한 900여명의 서구 공무원들은 “주민들이 편안하고 행복한 생활을 할 수 있도록 든든하고 편안한 서구 건설”을 위해 더 열심히 일하고, 더 열심히 듣고, 더 가까이 다가갔습니다.



발행처 인천광역시 서구
지정번호 서구행정기획예산실 (032-560-4045)
편집인 신민철 (032-573-9911)
발행일 2013년 3월



 인천광역시 서구
SEO-GU INCHEON METROPOLITAN CITY