

건 설 과

순 서

【일반현황】	-----	9
【2014년도 비전 및 목표】	-----	13
【주요사업】		
<input type="checkbox"/> 검암동 소1-30호선 도로개설	-----	17
<input type="checkbox"/> 서곶로 인도정비	-----	18
<input type="checkbox"/> 서달로 인도정비	-----	19
<input type="checkbox"/> 대곡동 중1-122호선 도로개설공사 기본계획 수립 및 타당성 조사용역	-----	20
<input type="checkbox"/> AG대비 관내 이면도로 정비	-----	21
<input type="checkbox"/> AG주경기장 주변 도로조명 정비사업	-----	22
<input type="checkbox"/> 하수시설물 정비사업	-----	24
<input type="checkbox"/> 하천 유지관리	-----	25
<input type="checkbox"/> 자전거이용시설 확충 및 유지관리	-----	26
<input type="checkbox"/> 도로시설물 유지관리	-----	27
<input type="checkbox"/> 고속도로 횡단 보도육교 안전웬스 정비사업	-----	28
【현안(민원)사업】		
<input type="checkbox"/> 거북로(신거북시장) 보행특화거리 조성	-----	31

일 반 현 황

■ 기구현황

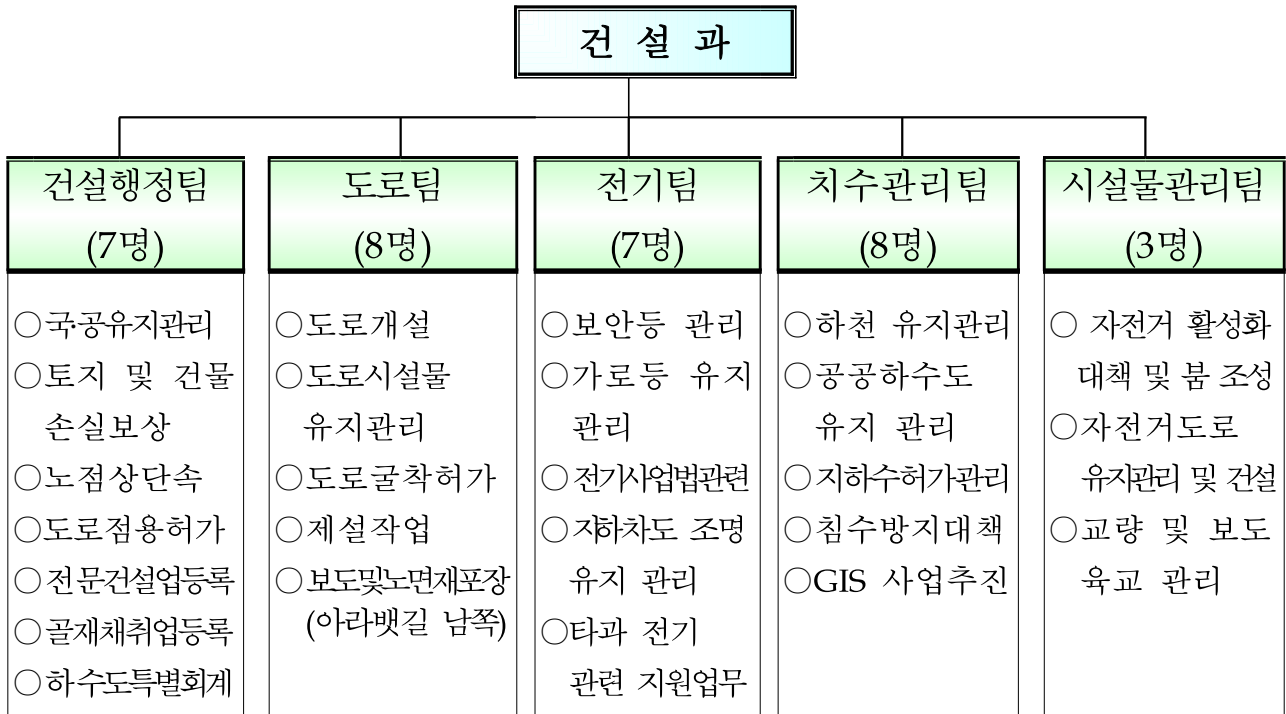

■ 정·현원 현황

구 분	총 원	일 반 직							비 고
		소계	4급	5급	6급	7급	8급	9급	
정 원	34	34	1	1	8	13	10	1	
현 원	34	29	1	1	7	17	7	1	
과 원	-	-	-	-	△1	4	△3	-	

■ 2014년도 과별 예산현황

(단위 : 천원)

합계	일반회계	특별회계	비 고
12,074,252	11,063,194	소계 : 1,011,058 지하수(구) 157,998 하수도(시) 853,060	13년도 대비 : 16% (감)

■ 각종 현황

● 국·공유재산 현황

(단위 : m²)

구분	총 계		도 로		구 거		제 방		하 천		기 타	
	필지	면적	필지	면적	필지	면적	필지	면적	필지	면적	필지	면적
합계	9,682	9,475,030	4,907	6,223,763	529	675,128	219	176,085	290	271,096	3,737	2,128,958
국유지	3,216	3,662,864	1,449	1,467,783	443	607,429	131	157,063	209	247,587	984	1,183,002
시유지	3,546	3,838,921	1,716	3,050,667	43	39,228	81	18,638	61	19,688	1,645	710,700
구유지	2,920	1,973,245	1,742	1,705,313	43	28,471	7	384	20	3,821	1,108	235,256

● 전문건설업 등록 현황

구분	계	가스시설 시공업	난방시공업	실내건축 시공업	기계설비 공사업	토공사업	기타
등록수	578	99	77	41	49	326	286

● 교량 및 구조물 현황

계	고가교	일반교량	보도육교	지하차도	지하보도
37개	6	13	15	3	1
	市관리	市6, 區7	區관리	區관리	區청사관리

● 도로현황

구 분		노선수	개설연장(m)	면 적(m ²)
총계		1,315	543,364	10,199,707
고속국도		3	11,560	410,848
일반국도		1	5,490	109,800
광 역 시 도	소 계	1,294	526,314	10,198,143
	광 로	13	74,852	3,300,836
	대 로	33	95,591	2,720,080
	중 로	262	163,300	2,647,289
	소 로	986	192,571	1,529,937

● 가로등 및 보안등 현황

(단위 : 개소)

가로등				보안등	비고
제어함	램프	제어함 감시기	등주 감시기		
597	13,979	588	3,625,588	7,216	

● 하천현황

(단위:개소)

계	국가하천	지방하천	소하천	비고
20	1	8	11	

● 하수관거 현황

(단위:m)

계획연장	시설연장					보급율	하수 구조물	비고
	계	압 거		측구	개거			
		사각(BOX)	원형					
690,628	629,670	64,850	541,679	18,465	4,586	91.2	29,478	

● 하수처리시설

(단위:개소)

하수처리장	오수중계펌프장	배수수문	유수지및펌프장
3 (가좌,공촌,검단)	3 (신현,검암,경서)	3 (장도,일도,청라)	2 (석남유수지,가좌펌프장)

● 지하수 현황

(단위:개소)

총 계	생활용수						농업용수	공업용수	비고
	소계	가정용	민방위	학교	일반용	기타			
596	383	74	8	5	256	40	205	8	

● 각종 보수장비현황

구분	계	굴삭기	시설물보수·정비차량	CC-TV 차량 (하수도)	현장민원 처리차량	제설장비 (모래살포기)	1톤트럭 (노점상단속)
보유대수	10	1	4 (덤프, 15톤, 5톤, 2.5톤)	1	2	4	1

II. 2014년도 비전 및 목표

비전

사통팔달 도로망 구축 및 쾌적한 도로 환경 조성으로
사람이 중심인 서구, 행복을 만드는 희망도시 건설



목표

- 2014년 아시아경기대회 성공적 개최를 위한 쾌적하고 안전한 도로 환경 조성
- 균형적인 도로망 구축 및 도로기능의 최적화로 명품서구 건설
- 도로 기반시설 개선 및 안정화로 도시 이미지 제고

중점추진과제

1. 도시계획도로 개설로 사통팔달 도로망 구축
2. 쾌적한 가로환경 조성을 위한 도로시설 정비
3. 도로안전망 구축으로 안전사고 사전예방
4. 불량 하수시설물 정비로 주거환경 개선
5. 하천 유지관리로 자연재해 예방 및 쾌적한 환경유지
6. 소규모 주민숙원사업 시행으로 민원사항 신속 해결

주요사업

검암동 소1-30호선 도로개설

소 속	직 위	직 급	성 명	담당기간	전화
건설과	과 장	시설5급	인환구	'13.09. ~ 현재	4030
	팀 장	시설6급	권순태	'10.08. ~ 현재	4521
	담당자	시설7급	김진만	'13.02. ~ 현재	4523

1. 사업개요

- 위치 : 검암동 146-3번지 일원
- 사업량 : L=678m, B=10m
- 위치도



2. 추진상황

- 2011.10.10 : 검암2지구 이광재 외 2,381명 청원서 제출
- 2011.10.12 : 무상사용 및 무상양여 불가회신(수도권본부→구)
- 2012.06.25 : 도시관리계획(시설도로, 도로명:소1-30호선)결정(변경)
 - 도로폭원 및 노선연장 B=6m, L=241m → B=10m, L=678m
- 2013.03.18 ~ 10.31 : 시 지방재정 투·융자사업 심사
- 2013.03.20 ~ 현재 : 공항철도 부체도로 이관협의(국토부←시, 구)

3. 향후 추진계획

- 2014. 1. ~ 5. : 무상사용 협의 및 실시계획인가
- 2014. 06. : 공사착공
- 2014. 12. : 공사 준공 및 개통

4. 소요예산 [1,000백만원]

서곶로 인도정비

소 속	직 위	직 급	성 명	담당기간	전화
건설과	과 장	시설5급	인환구	'13.09. ~ 현재	4030
	팀 장	시설6급	권순태	'10.08. ~ 현재	4521
	담당자	시설7급	이성호	'06.08. ~ 현재	4522

1. 사업개요

- 위 치 : 심곡사거리 ~ 루원시티경계
- 사업량 : L=3km(양방향), B=4m
- 위치도

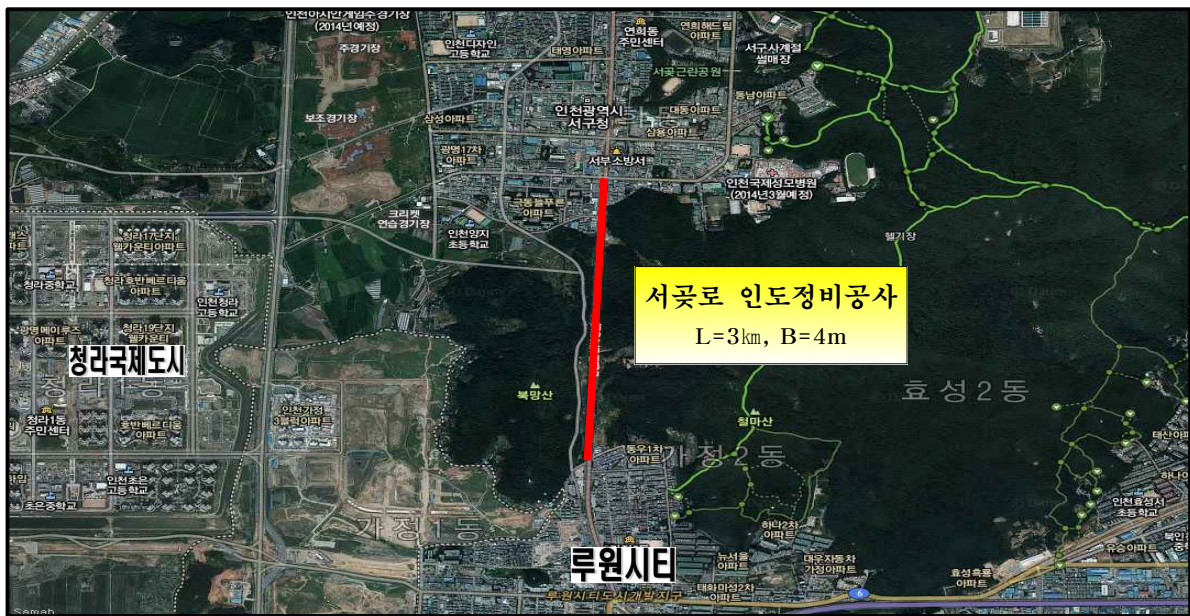

2. 향후 추진계획

- 2014. 02. : 현장조사 및 설계
- 2014. 03. : 공사착공
- 2014. 09. : AG이전 공사 준공

3. 소요예산 [834백만원]

- 사업비 : 834백만원(시비 417백만원, 구비 417백만원)

서달로 도로정비

소 속	직 위	직 급	성 명	담당기간	전화
건설과	과 장	시설5급	인환구	'13.09. ~ 현재	4030
	팀 장	시설6급	권순태	'10.08. ~ 현재	4521
	담당자	시설7급	안진희	'10.11. ~ 현재	4525

1. 사업개요

- 위 치 : 한신빌리지 ~ 건지삼거리
- 사업량 : 도로재포장 : L=3km, B=12m, 인도정비 L=3km, B=3~4m
- 위치도

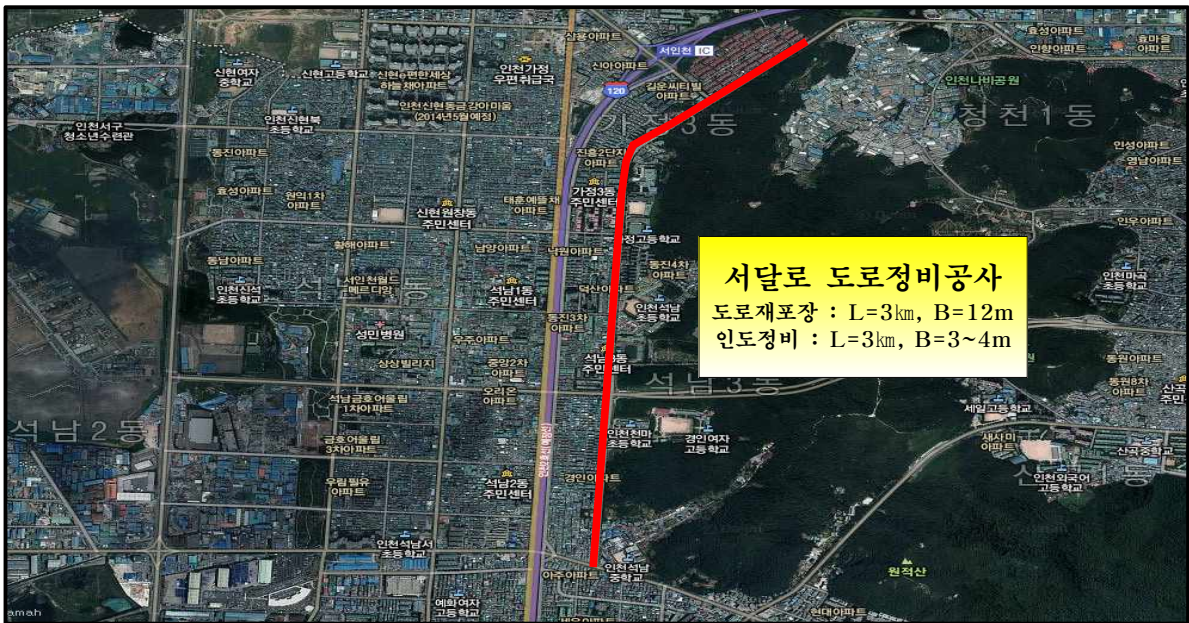

2. 향후 추진계획

- 2014. 02. : 현장조사 및 설계
- 2014. 03. : 공사착공
- 2014. 09. : AG이전 공사 준공

3. 소요예산 [1,000백만원]

대곡동 중1-122호선 도로개설공사 기본계획 수립 및 타당성조사용역

소 속	직 위	직 급	성 명	담당기간	전화
건설과	과 장	시설5급	인환구	'13.09. ~ 현재	4030
	팀 장	시설6급	권순태	'10.08. ~ 현재	4521
	담당자	시설7급	이성호	'06.08. ~ 현재	4522

1. 사업개요

- 위 치 : 마전동 47-9번지 일원
- 사업량 : L=4,210m, B=20m
- 위치도

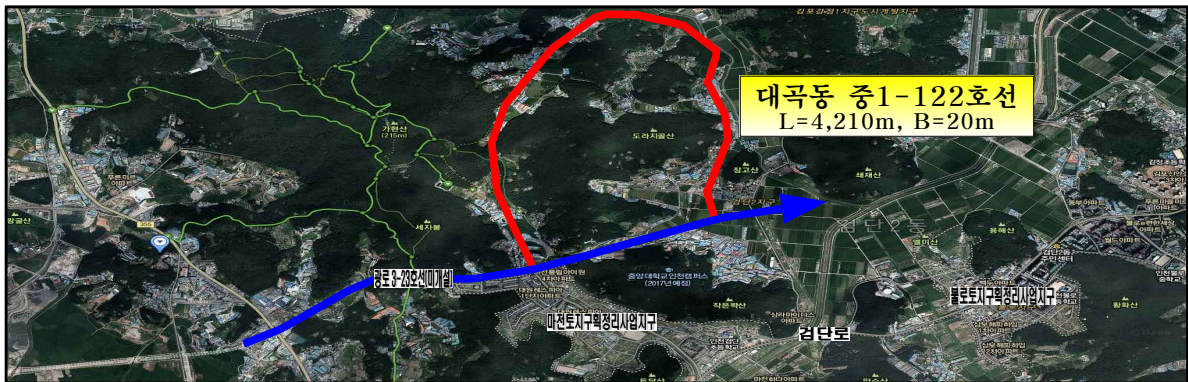

2. 추진상황

- 1998.06.12 : 도시관리계획(도로) 결정
- 2013.05.10 : 인천검단2 택지개발예정지구 해제(국토교통부 제227호)
- 2013.08.08 : 검단신도시 2지구 주민대책위(위원장 장기선의 외 6인) 구청장 면담
- 2013.08.29 : 민원해소를 위한 방문면담 시행

3. 향후 추진계획

- 2014. 03. : 용역착공
- 2014. 08. : 지방재정 투·융자 심사 의뢰(중앙심사)
- 2014. 12. : 용역준공

4. 소요예산 [100백만원]

- 용역비 : 100백만원 【총공사비 607억원(개략산출)】

2014 AG 대비 관내 이면도로 정비

소 속	직 위	직 급	성 명	담당기간	전화
건 설 과	과 장	시설5급	인환구	'13.09. ~ 현재	4030
	팀 장	시설6급	권순태	'10.08. ~ 현재	4521
	담당자	시설7급	김진만	'13.02. ~ 현재	4523
		시설7급	안진희	'10.11. ~ 현재	4525
		시설8급	유성현	'12.08. ~ 현재	4524

1. 사업목적

- 2014년 인천AG대비 주기장 주변 및 개별 경기장 주변 이면 도로를 정비함으로서 AG 관계자, 선수 및 국·내외 방문객들의 안전하고 쾌적한 도로환경 제공 및 경기장 주변상권 활성화 도모

2. 사업개요

- 사 업 명 : AG대비 관내 이면도로 정비
- 위 치 : 인천아시아드주경기장 및 개별경기장 주변
- 사업규모 : 도로재포장 등 도로시설물 정비 약 A=250a
- 사업기간 : 2014. 03. ~ 2014. 09.

3. 향후 추진계획

- 2014. 01. : 사업 조기 추진을 위한 성립전 경비사용 계획수립
 ※ 2013. 12. 17. : 특별교부금교부 통보(본예산 미반영)
- 2014. 02. : 물량조사 및 설계
- 2014. 03. : 공사착공
- 2014. 06. : 공사준공

4. 소요예산 [400백만원]

AG주경기장 주변 도로조명 정비사업

소 속	직 위	직 급	성 명	담당기간	전화
건 설 과	과 장	시설5급	인환구	'13.09~현재	4030
	팀 장	공업6급	이윤현	'13.08~현재	4171
	담당자	공업7급	김정태	'11.08~현재	4173
		공업8급	황태호	'13.11~현재	4175

1. 사업개요

- 친환경 고효율 도로조명 정비사업
 - 위치 : 한들로(백석초~한들로삼거리)
 봉수대로(한들로삼거리~안동포사거리)
- 도로조명 유지관리비(단가계약)
 - 위치 : 열우물로(가재울사거리 ~ 열우물로 십정경기장까지)
- 주경기장 주변도로 가로등 정비사업
 - 위치 : 서곶로(공촌사거리~심곡사거리), 봉수대로(샘내들삼거리~원창로)
- 사업내용
 - 고효율 가로등기구 및 광원(CDM) 교체
 - 에너지이용합리화법에 의한 고효율 LED보행등 설치 및 교체
 - 스텐 가로등 교체
 - 노후가로등 설비보수

2. 2014년 추진계획

- 2014. 02. : 현장조사 및 공사설계
- 2014. 03. ~ 06. : 공사착공 및 준공

3. 소요예산 [1,222백만원]

- 친환경 고효율 도로조명 정비사업 : 262백만원(시비50%,구비50%)
- 도로조명 유지관리비(단가계약) : 460백만원(시비50%,구비50%)
- AG 주경기장 주변도로 정비사업 : 500백만원(특별교부금)

4. 기대효과

- 아시아경기대회 경기장 주변도로 도로조명시설에 대하여 친환경 고효율 설비로 정비하여 주민의 보행 및 운전자의 시야확보로 밝고 깨끗한 도로환경 조성
- 외국인을 포함한 방문객들에게 서구 홍보 및 고효율 설비를 통한 에너지 절감효과 극대화

하수시설물 정비사업

소 속	직 위	직 급	성 명	담당기간	전화
건 설 과	과 장	시설5급	인환구	'13.09. ~ 현재	4030
	팀 장	시설6급	장일성	'11.02. ~ 현재	4531
	담당자	시설7급	주성민	'13.08. ~ 현재	4533
		시설7급	성호섭	'10.03. ~ 현재	4534
		시설8급	김희호	'12.08. ~ 현재	4535

1. 사업개요

- 위 치 : 관내 일원
- 사업기간 : 2014년 연중
- 사업내용
 - 침수지역 해소 하수시설물 정비
 - 노후·불량 하수시설물 보수, 교체 및 준설

2. 2014년 추진계획

- 침수지역 해소 하수시설물 정비
- 노후·불량 하수시설물 보수, 교체 및 준설

3. 소요예산 (1,525백만원)

(단위 : 백만원)

구 분	예산액	재 원 별		비 고
		시비(특별)	구비(일반)	
합 계	1,525	850	675	
하수도 정비공사	1,025	600	425	
하수도 준설공사	500	250	250	

4. 기대효과

- 하수시설물의 정비와 준설로 장마철 침수 피해를 해소하여 쾌적한 주거 환경 조성

하천 유지관리

소 속	직 위	직 급	성 명	담당기간	전화
건 설 과	과 장	시설5급	인환구	'13.09. ~ 현재	4030
	팀 장	시설6급	장일성	'11.02. ~ 현재	4531
	담당자	시설7급	이진성	'13.02. ~ 현재	4532

1. 사업개요

- 위 치 : 관내 하천
- 대 상 : 19개 하천(지방하천 8개소, 소하천 11개소)
- 사업내용 : 제방보수·보강, 노후교량 및 안전난간설치, 하천청소 등

2. 2014년 추진계획

- 2014. 02. ~ 12. : 소하천 및 지방하천 유지 보수

3. 소요예산 (340백만원) : 시비 140백만원, 구비 200백만원

(단위 : 백만원)

구 분	예산액	재 원 별		비 고
		시비(특별)	구비(일반)	
합 계	340	140	200	
지방하천 유지관리	140	140	-	
소하천 유지관리	200	-	200	

4. 기대효과

- 제방유실 등 우기 시 발생될 수 있는 각종 자연재해를 사전에 예방하여 인명 및 재산을 보호하고 쾌적한 하천 환경유지

자전거이용시설 확충 및 유지관리

소 속	직 위	직 급	성 명	담당기간	전화
건 설 과	과 장	시설5급	인환구	'13. 9 ~ 현재	4030
	팀 장	시설6급	김영춘	'12. 8 ~ 현재	4621
	담당자	시설7급	백구현	'11. 7 ~ 현재	4622
	담당자	시설7급	안계성	'13. 9 ~ 현재	4623

1. 사업개요

- 자전거이용시설 현황
 - 자전거도로 : 39개 노선, L=87km
 - 자전거보관대 : 931개소, 9,103대 거치
 - 자전거공기주입기 : 13개소, 19EA
- 사업내용
 - 자전거이용시설 정비 및 편의시설 확충
 - 자전거도로 모니터 운영
 - 자전거도로 순찰 및 자전거이용 불편·개선사항 자문
 - 푸른서구자전거교실 회원

2. 2014년 추진계획

- 2014 년 연중 시행
 - 자전거이용시설 정비 및 편의시설 확충
 - 자전거도로 모니터 순찰활동 및 불편사항 개선

3. 소요예산 (110백만원)

- 자전거이용시설 정비 및 확충 : 110백만원

4. 기대효과

- 노후·불량한 자전거이용시설 정비 및 유지관리로 안전사고 예방
- 친환경 이동수단의 활성화로 녹색도시 구성에 기여

도로시설물 유지관리

소 속	직 위	직 급	성 명	담당기간	전화
건 설 과	과 장	시설5급	인환구	'13. 9. ~ 현재	4030
	팀 장	시설6급	김영춘	'12. 8. ~ 현재	4621
	담당자	시설7급	백구현	'11. 7. ~ 현재	4622
	담당자	시설7급	안계성	'13. 9. ~ 현재	4623

1. 사업개요

● 도로시설물 현황

- 지하차도 : 3개소 (가정, 석남, 왕길)
- 보도육교 : 15개소 (건지보도육교 외 14개소)
- 교 량 : 7개소 (공촌2교 외 6개소)

● 사업내용

- 지하차도 보수 및 보강 (세척, 도색, 준설 등)
- 보도육교 및 교량 보수 및 보강 (노면정비, 도색 등)

2. 2014년 추진계획

- 2014. 2월 ~ 5월 : 지하차도 정밀점검용역
- 2014. 2월 ~ 12월 : 지하차도, 보도육교, 교량 보수 및 보강

3. 소요예산 (250백만원)

- 시설물 보수·보강 수시정비 : 250백만원

4. 기대효과

- 공용시설물의 효율적인 유지관리로 내구성을 증진시키고 쾌적하고 안전한 가로환경 조성에 기여

고속도로 횡단 보도육교 안전휀스 정비사업

소 속	직 위	직 급	성 명	담당기간	전화
건 설 과	과 장	시설5급	인환구	'13. 9. ~ 현재	4030
	팀 장	시설6급	김영춘	'12. 8. ~ 현재	4621
	담당자	시설7급	백구현	'11. 7. ~ 현재	4622

1. 사업개요

- 사업기간 : 2014. 2월 ~ 2014. 7월
- 사업규모 : L=330m, W2.0m×H2.0m
- 사업대상 : 건지보도육교, 가좌보도육교, 석남보도육교
- 사업내용
 - 안전휀스 교체 및 도장 등

2. 2014년 추진계획

- 2014. 2월 ~ 4월 : 설계도서 작성
- 2014. 5월 : 공사착공
- 2014. 7월 : 공사완료

3. 소요예산 (150백만원)

- 안전휀스 교체 및 도장 등 : 150백만원

4. 기대효과

- 고속도로 낙하물 투척 등으로 인한 안전사고 예방
- 쾌적하고 안전한 보행환경 조성 및 도시미관 개선

현 안 사 항

거북로[신거북시장] 보행특화거리 조성

소 속	직 위	직 급	성 명	담당기간	전화
건설과	과 장	시설5급	인환구	'13.09. ~ 현재	4030
	팀 장	시설6급	권순태	'10.08. ~ 현재	4521
	담당자	시설7급	이성호	'06.08. ~ 현재	4522

1. 사업개요

- 위치 : 석남동 574번지 일원(거북로)
- 사업량 : L=320m, B=20m
- 사업비 : 2,822백만원 【지중화 사업비(1,200백만원) 포함】
- 위치도



※ 사업추진 행정사항

- 경제지원과 : 상인회(노점상 포함) 협의 및 회의주관
- 녹지경관과 : 경관사업 예산 확보 및 지중화사업 추진
- 건설과 : 한전지중화 협의 및 공사추진

2. 문제점

- 구거북시장, 신거북시장 노점상 상인협의회 3개 상인조직이 사업 추진에 대하여 반대가 없을시 가능함에 따라 경제지원과에서 회의 개최 및 의견 합의 도출이 우선 필요함
- 사업 추진에 따른 상인회 협의 등 각종 현장 민원이 산재되어 있어 어려움이 예상되는바 전담팀 구성 후 추진이 필요함

3. 향후 추진계획

- 2014년 : 상인협의회 의견 도출 및 예산 확보 즉시
실시설계용역 추진
- 2015년 : 공사착공 및 준공