

2022년도
당하동 주민자치회 자치계획(안)



당하동 주민자치회

목 차

I. 추진근거	1
II. 일반현황	1
1. 지역 특성	1
2. 주요 현황	1
III. 주민자치회 개요	3
1. 구성 현황	3
2. 운영 개요	5
IV. 2022년도 자치계획(안)	5
1. 주민자치회 운영계획	5
2. 마을발전 및 활성화 계획	10
3. 주민자치센터 운영계획	11
4. 동에 배정된 주민참여예산 사업계획	15
V. 기대효과	17

2022년도 당하동 주민자치회 자치계획(안)

I 추진근거

- 「지방자치분권 및 지방행정체제 개편에 관한 특별법」 제27조
- 「인천광역시 서구 주민자치회 시범실시 및 설치·운영에 관한 조례」

II 일반현황

1) 지역 특성

- 검단신도시의 관문으로 서울, 경기, 공항을 연결하는 광역버스 및 도시철도 2호선 개통지로서 검단 서북부지역 교통의 중심임
- 아파트 및 빌라 밀집 주거지역이자, 대형마트, 학교, 금융기관, 의료시설 등 주요 상업시설이 소재하고 있어 검단지구의 행정적 중심지 역할을 하고 있음

2) 주요 현황

- 면적 및 인구

(2021. 7. 31. 기준)

면적(k㎡)	세대수	통 / 반	인 구 (명)		
			계	남	여
2.36	10,895	28/136	28,107	13,979	14,128

○ 자생단체 현황

(2021. 7. 31. 기준, 단위:명)

계	주민자치회	통장자율회	새마을부녀회	바르게살기위원회	방위협의회	지역사회보장협의회
128	48	26	15	9	21	9

○ 사회복지 대상자 현황

(2021. 7. 31. 기준, 단위:세대/명)

계	국민기초수급자	한부모가족	차상위계층	기초연금	소년소녀가장	등록장애인	독거노인
1,797세대/ 3,774명	301세대 518명	84세대 224명	75세대 111명	1,337세대 1,673명	-	838명	410명

○ 주요시설 현황

(단위:개소)

공공기관	학교			금융기관	경로당	종교시설			의료시설	기타
	초등	중등	고등			사찰	교회	기타		
1	2	1	1	4	11	-	14	-	24	-

○ 청사 현황

위 치	인천광역시 서구 청마로167번길 19(당하동)			
건축면적	816.43㎡ (연면적 2,974㎡)			
층별개요	위 치	구 분		면 적(㎡)
	1층	동행정복지센터, 예비군 동대본부		579.92
	2층	완정건강생활지원센터		796.42
	3층	주민자치센터 사무실, 헬스장, 도서관, 검단정보교육센터		535.61
4층	대회의실, 소회의실		381.75	

Ⅲ

주민자치회 개요

1) 구성 현황

○ 자치위원 : 44명(남 27명, 여 17명)

- 위촉기간 : 2021. 5. 26. ~ 2023. 5. 25. [2년]

○ 성별/연령별 현황

(2021. 11. 18. 기준, 단위:명)

계	성별		연령대				
	남	여	30대 이하	40대	50대	60대	70대 이상
44	27	17	0	6	17	18	3

○ 임원 구성

- 회장 1명, 부회장 2명, 감사 2명, 간사 1명, 재무 1명

- 분과장 4명

○ 분과 구성 : 4개 분과

- 공동체기획 : 주민화합 축제 및 체육대회, 마을신문, 주민자치회 워크숍과 등과 관련된 분과

- 주민교육 : 문화프로그램 운영, 꿈도서관 운영 등과 관련된 분과

- 실버청소년 : 책이랑친구하자, 청학동전통예절교실, 노인건강관리 사업 등과 관련된 분과

- 도시환경 : 민원협력, 서구주민참여예산, 나진포천, 도시환경 개선 등과 관련된 분과

○ 조직 현황

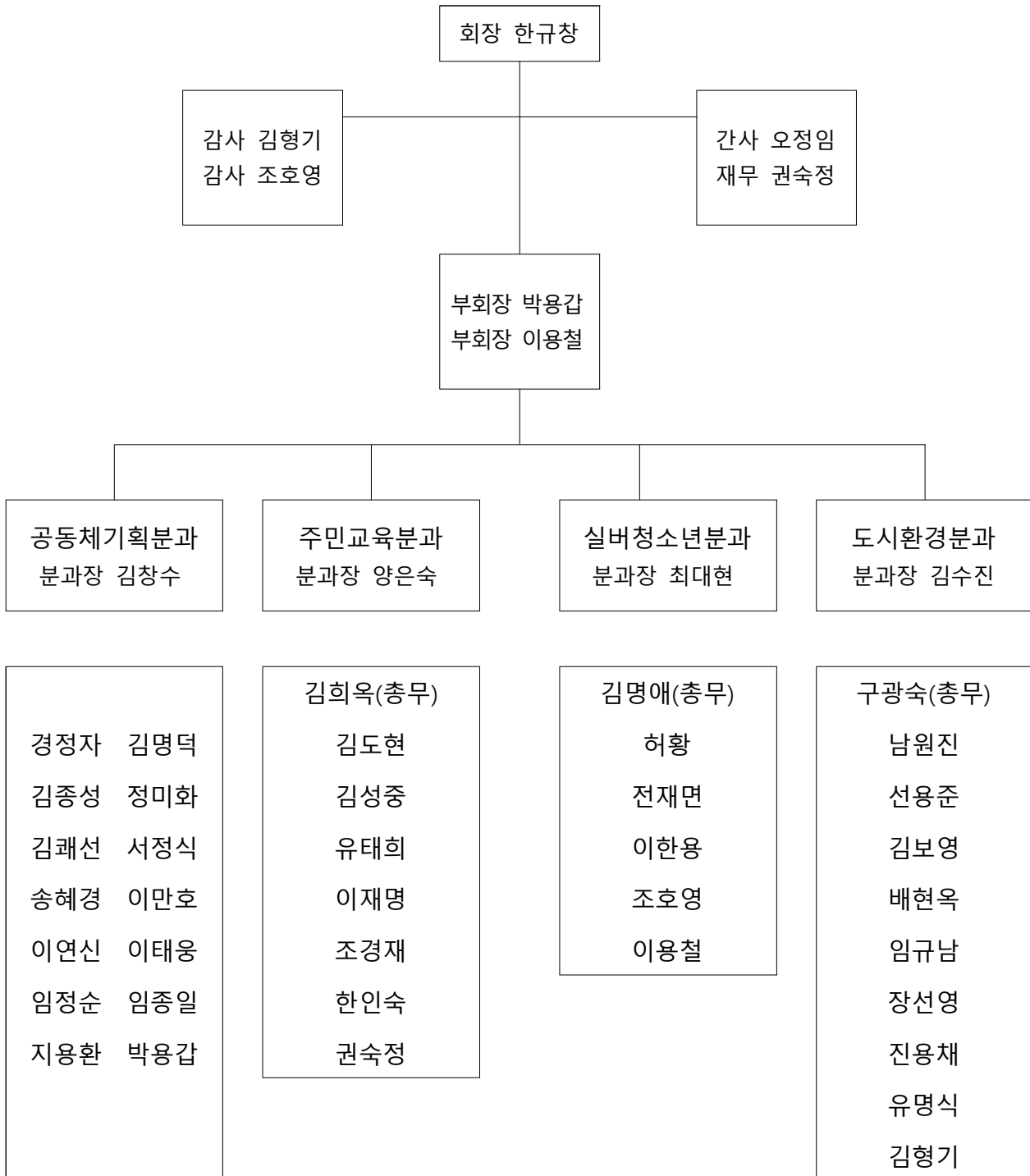

2) 운영 개요

○ 운영기간 : 2022. 1. 1. ~ 12. 31. [1년간]

○ 운영방법

- 정기회의 : 월 1회 (셋째주 목요일 17:00)
- 임원회의 : 월 1회 (첫째주 목요일 17:00)
- 분과위원회 회의 : 월 1회 (자율)
- 주민총회 : 연 1회 개최

○ 운영내용

- 주민자치위원 자치역량강화를 위한 주민자치교육 및 워크숍 실시
- 정기적인 회의체계 구축과 운영
- 마을 의제 발굴 및 사업계획 수립
- 주민총회와 주민투표로 수립된 주민자치계획 사업 실행
- 주민총회 개최

IV 2022년도 자치계획(안)

1. 주민자치회 운영계획

1) 정기적인 회의체계 구축과 운영

○ 정기회의 운영

- 운영방안 : 전체 주민자치회 위원이 참여하는 회의를 정기적으로 운영하여 자치활동 활성화와 주민자치회 운영의 내실화 도모
- 운영기간 : 2022. 1. ~ 12.
- 소요예산 : 30,000천원

- 내 용

- 정기회의 월 1회(매월 셋째주 목요일) 운영, 필요시 임시회의 진행
- 각 분과위원회에서 상정된 안전에 대한 최종심의, 의결
- 주민자치회 운영에 관한 전반적인 계획 수립

○ 분과위원회 운영

- 운영방안 : 정기적인 분과 활동을 통하여 각 분과별 주제에 맞는 마을 의제를 발굴하고, 사업을 계획하여 분과 중심의 사업 실행 추진체계 구성

- 운영기간 : 2022 . 1. ~ 12.

- 내 용

- 분과의 특성에 맞는 주제로 분과위원회 활동 실시
- 일반 주민 대상 분과위원 모집

○ 임원회의 운영

- 운영방안 : 정기적인 임원진 회의를 운영하여 실행력을 높이고 자치운영 내실화 도모

- 운영기간 : 2022 . 1. ~ 12.

- 구 성 원 : 총 11명 (회장, 부회장2, 감사2, 간사, 재무, 분과장4)

- 내 용

- 임원회의 월 1회(매월 첫째주 목요일) 운영
- 정기회의에 올릴 안전 검토 및 상정
- 정기회의에서 의결한 안전에 대한 실무집행 논의

○ 민관회의 운영

- 운영방안 : 민·관 간담회와 회의를 통해 주민자치계획의 내실화와

사업의 실행력을 강화하고 지속적인 민관협력체계 구축

- 운영기간 : 2022 . 1. ~ 12.
- 구 성 원 : 총 8명
 - 주민자치회 회장, 부회장2, 간사, 재무
 - 동장, 주민생활지원팀장, 담당 주무관
- 내 용
 - 민관이 공동으로 논의해야 할 의제에 대한 민관간담회 실시
 - 민관이 공동으로 사업을 진행하기 위한 실행방안 회의 진행

2) 위원 역량강화 워크숍 및 교육 실시

○ 자치역량강화 워크숍·교육 계획

연번	교육명	추진시기	장소	교육내용
1	역량강화 실무교육	2022. 2. ~ 3.	당하동 행정복지센터	사업실행 실무교육, 분과 활동과 역할에 대한 실무 워크숍
2	의제발굴 워크숍	2022. 3. ~ 5.	당하동 행정복지센터	마을 의제 발굴 워크숍을 통한 소통 및 논의
3	선진 주민자치회 벤치마킹	2022. 상반기	미정	주민자치회 활동 및 주민총회 탐방
4	역량강화 워크숍	2022. 10. ~ 11.	미정	주민총회 평가 및 주민자치회 비전 수립 워크숍

※ 상기 일정은 담당부서 및 코로나19 상황에 따라 변동될 수 있음.

3) 마을 의제 발굴 및 사업계획 수립

○ 마을 의제 발굴

- 운영방안 : 분과위원회별 마을 자원조사 및 공론화 과정을 통하여 다양한 마을 의제 발굴
- 운영기간 : 2022. 2. ~ 4.
- 내 용
 - 각 분과와 관련된 주민의 욕구, 마을의 필요자원, 활용 가능 자원 등을 조사하여 분과위원회 정기회의 시 논의 및 공유

○ 분과위원회별 사업계획 수립

- 운영방안 : 발굴한 마을 의제 중 사업화를 진행할 의제를 최종 선정하고, 세부 사업계획을 수립하여 자치계획(안) 및 총회 안건으로 상정
- 운영기간 : 2022. 5. ~ 8.
- 내 용
 - ① 사업계획 수립 : 2022. 5. ~ 6.
 - 발굴한 마을 의제 목록 최종 정리
 - 세부 사업계획 및 예산계획을 수립하여 총회에 안건으로 상정할 목록 확정
 - ② 주민총회 안건 상정을 위한 준비 : 2022. 7. ~ 8.
 - 관련 사업부서 검토 협의, 정기회의를 통한 사업 구체화 과정 및 컨설팅 등을 통하여 총회 안건으로 상정하기 위한 준비

4) 자치계획 사업 실행

○ 2022년 자치계획 실행

- 운영방안 : 수립된 자치계획을 분과위원회가 주도적으로 사업을 실행하며, 규모가 큰 사업의 경우에는 다른 분과에서 지원
- 운영기간 : 2022. 1. ~ 12.
- 소요예산 : 30,000천원
- 내 용
 - 2022년 주민자치계획 사업 실행
 - 분과 사업별로 최종 실행계획 및 예산계획서 작성 후, 정기 회의에서 의결하여 사업 진행

5) 주민총회 개최

○ 마을 축제와 결합한 주민총회 개최

- 운영방안 : 자발적 주민 참여를 통한 자치계획 공론화 및 결정의 장 마련, 함께 어울려 즐길 수 있는 마을 축제와 결합
- 운영기간 : 2022. 9 ~ 10월중
- 장 소 : 당하동 관내
- 대 상 : 당하동 주민
- 소요예산 : 미정
- 내 용
 - 당하동 자치계획 평가 및 내년도 계획에 대한 주민공론장
 - 동계획형 제안사업, 동참여형 제안사업 우선순위 투표
 - 당하동 발전에 관한 전반적인 사항 토론

2. 마을발전 및 활성화 계획

○ 재난재해 발생 시 봉사활동 및 관내 청소

- 운영방안 : 재난재해 발생 시 마을을 위한 봉사활동 실시
- 운영기간 : 연중
- 장 소 : 미정
- 내 용
 - 관내 거리청소를 통한 깨끗한 거리 조성에 기여

○ 봄맞이 나진포천 꽃 심기 사업

- 운영방안 : 아름다운 마을을 위한 환경정화 봉사활동 실시
- 운영기간 : 2022. 3 ~ 4월 중
- 장 소 : 나진포천 일대
- 내 용
 - 나진포천 산책로에 봄 초화를 식재하여 주민 힐링 공간 조성

○ 나진포천 EM 흙공 던지기 사업

- 운영방안 : 나진포천 수질 개선을 위한 봉사활동 실시
- 운영기간 : 2022. 5월 중
- 장 소 : 나진포천
- 내 용
 - 나진포천 가꾸기 행사 중 하나로 나진포천에 EM 흙공을 던져 수질정화와 악취 제거 등에 기여

3. 주민자치센터 운영계획

1) 일반현황

○ 주민자치센터 현황

인구수(명)	세대수	자치위원(명)	프로그램(개)	강의실(실)
28,107	10,895	46	29	4

○ 주민자치센터 운영요원

계	실장	자원봉사자	프로그램 강사
25	1	5	20

○ 주민자치센터 프로그램 분야별 현황

계	주민자치	문화여가	지역복지	주민편의	시민교육	지역사회 진흥
29	-	29	-	-	-	-

2) 주민자치센터 시행 사업

○ 헬스장 운영

- 운영시간 : 주중 06:00 ~ 18:00
 토요일 06:00 ~ 13:00
- 이 용 료 : 월20,000원

○ 꿈도서관 운영

- 운영시간 : 주중 10:00 ~ 18:00
- 소장도서 : 유아, 아동, 청소년, 성인
 총도서 : 9,561권

○ 주민자치센터 운영 프로그램

프로그램/구분	교육장소	대 상	운 영 시 간	운영 요일	모집 인원	수강료(3개월 교재비별도)	비고
영어회화(초급)	3층 강의실	성인	09:00~09:50	월,수	20명	45,000원	
영어회화(초급플러스)			10:00~10:50	월,수	20명	45,000원	
어머니독서논술			10:00~11:30	목	15명	45,000원	
도자기핸드페인팅			10:30~12:00	화	15명	45,000원	
어반스케치			13:00~15:00	목	15명	45,000원	
타로카드			10:30~12:00	금	20명	45,000원	
생활과학교실	3층 강의실	아동	15:00~15:50	화	20명	무료	재료비 40,000원
어린이독서논술			16:10~17:30	화	15명	45,000원	
주산암산			17:00~17:50	금	20명	30,000원	
유화	4층소회의실	성인	09:30~11:30	월	20명	45,000원	
수채화			11:30~13:30	월	20명	45,000원	
한국화			09:00~11:00	수	20명	45,000원	
서예교실			13:00~15:00	수	20명	45,000원	
캘리그래피			09:40~11:40	목	20명	45,000원	
수채화캘리그래피			11:40~13:40	목	20명	45,000원	
토탈공예	4층대강당	성인	10:00~12:00	금	20명	45,000원	
노래교실			14:30~16:00	목	30명	25,000원	
해피팝스			13:00~14:50	월	25명	45,000원	
어린이방송댄스	4층대강당	아동	16:00~16:50	월,수	20명	45,000원	
밸리댄스			09:00~09:50	화,목	25명	45,000원	
바디스트레칭요가	4층대강당	성인	10:00~10:50	화,목	35명	45,000원	
필라테스요가			13:00~13:50	화,목	35명	45,000원	
댄스스포츠(초급)			11:50~12:40	화,목	25명	45,000원	
댄스스포츠(중급)			11:00~11:50	화,목	25명	45,000원	
생활요가A			09:00~09:50	월수금	35명	60,000원	
생활요가B			10:00~10:50	월수금	35명	60,000원	
다이어트댄스			11:00~11:50	월수금	30명	60,000원	
차밍라인댄스A			12:00~12:50	월수금	30명	60,000원	
차밍라인댄스B			15:00~15:50	월수금	30명	60,000원	
합계			총 정원 680명 과목 29개반				

※ 상기 내용은 코로나19와 관련하여 변동될 수 있음.

2) 세부 운영계획

○ 문화교실 분기별 프로그램 운영

- 운영방안 : 주민요구를 반영한 다양한 프로그램 운영을 통해 문화적 욕구 충족 및 평생학습의 기회 제공
- 운영기간 : 2022년 1월, 4월, 7월, 10월 (4회: 분기별 1회)
- 대 상 : 관내 주민 및 프로그램 수강을 원하는 타동 주민
 - ※ 수강료 면제 : 국민기초생활수급자, 유공자, 등록장애인(거주구분 없음)
- 내 용
 - 주민자치회 심사 결정에 따른 프로그램 선정 및 운영
 - 분기별 운영 1개월 전 수강생 모집
 - 주민 의견 수렴하여 다양한 계층이 참여할 수 있는 프로그램 개설 추진
 - 아동, 청소년 대상 프로그램 부재의 문제점 해결 노력

○ 간담회 및 설문조사 실시

- 프로그램 강사와의 간담회를 실시하여 노고 격려 및 활성화 방안 논의
- 수강생을 설문조사를 통해 프로그램 개선 및 건의사항 수렴
- 주민의 의견을 수렴하여 프로그램 운영에 주민들의 자발적 참여 유도

○ 주민자치센터 프로그램의 활성화

- 서구 주민자치센터 프로그램 경연대회 참가 (매년 9월중)
- 프로그램별 우수작품 전시
- 프로그램 강사 및 수강생의 프로그램 활동에 대한 동기 부여

3) 소요예산

○ 수입 예산(안)

수입 예산			
항목	예산액	산출근거	비고
2022년도 구예산	40,000,000원	○ 강사료, 자원봉사자 실비 보상	
취미교양교실 수강료	90,000,000원	○ 월 수강인원 50명×12개월×월15,000원 = 90,000,000원	평균인원
헬스장 사용료	12,000,000원	○ 예상사용인원(50명×12개월×월20,000원) = 12,000,000원	연중
계	142,000,000원		

○ 지출 예산(안)

지출 예산			
항목	예산액	산출근거	비고
자원봉사자 실비보상	48,300,000원	<ul style="list-style-type: none"> ○ 자치센터 사무실 운영요원 <ul style="list-style-type: none"> - 1명×21일×12개월×67,000원=16,884,000원 ○ 검4랑 꿈도서관 운영요원 <ul style="list-style-type: none"> - 1명×21일×12개월×28,000원=7,056,000원 ○ 헬스장 운영요원 <ul style="list-style-type: none"> - 새벽근무자 <ul style="list-style-type: none"> 주중 : 1명×21일×12개월×20,000원=5,040,000원 토요일 : 1명×4일×12개월×35,000원=1,680,000원 - 주중근무자 <ul style="list-style-type: none"> 1명×21일×12개월×40,000원=10,080,000원 ○ 주민자치센터 청소 운영 요원 <ul style="list-style-type: none"> - 3층근무: 1명 ×21일×12개월×12,500원=3,150,000원 - 4층근무: 1명 ×21일×12개월×17,500원=4,410,000원 <p>총 지출액 : 48,300,000원</p> <ul style="list-style-type: none"> ▷자원봉사자 실비보상 (구 예산) :10,000,000원 ▷기금 : 38,300,000원 	구예산/기금 (연중)

취미교양교실 강사료 지급	82,800,000원	<ul style="list-style-type: none"> ○ 30,000원×12회×5과목×12개월 = 21,600,000원 ○ 30,000원×8회×17과목×12개월 = 48,960,000원 ○ 30,000원×4회×1과목×12개월 = 1,440,000원 ○ 45,000원×4회×5과목×12개월 = 10,800,000원 <p>☞ 총 지출액 : 82,800,000원</p> <ul style="list-style-type: none"> ▷ 구 예산 : 30,000,000원 ▷ 기금 : 52,800,000원 	구예산/기금 (연중)
자치센터 사무실 유지비	2,000,000원	<ul style="list-style-type: none"> ○ 정수기임대료 2대×23,100원×12개월=554,400원 ○ 공기청정기임대 1대×34,400원×12개월=412,800원 ○ 복합기임대료 1대×44,000원×12개월=528,000원 ○ 전화요금, 문자이용료 등기타 504,800원 	기금 (연중)
자치센터 물품구입	3,600,000원	<ul style="list-style-type: none"> ○ 청소용품 50,000×12개월=600,000원 ○ 방역용품 50,000×12개월=600,000원 ○ 사무용품 100,000×12개월=1,200,000원 ○ 화장실용품 100,000×12개월=1,200,000원 	기금 (연중)
문화교실 홍보 및 주민자치회 현수막	2,112,000원	<ul style="list-style-type: none"> ○ 문화교실 홍보 <ul style="list-style-type: none"> - 현수막 10개×4회×44,000원=1,760,000원 ○ 주민자치회 위원 공개모집 등 현수막 <ul style="list-style-type: none"> - 현수막 4개×2회×44,000원=352,000원 	기금 (연중)
예비비	3,188,000원	○ 공공요금 부족분 (전기, 도시가스) 등	
계	142,000,000원		

4. 동에 배정된 주민참여예산 사업계획

1) 주민참여예산 제안사업

- 제안사업 : 총 7건 (주민자치형)
- 예산액 : 30,000천원 (실링제)

○ 사업목록 [자치계획사업 세부 제안서 별첨]

분과명	사업명	내 용	사업기간	소요예산
공동체기획 분과	당하동 도시농부	주민들의 도시농업 활동	2022. 4 ~ 11.	4,720천원
주민교육 분과	와글와글 당하★마켓	플리마켓, 공연, 버스킹 등을 할 수 있는 당하마켓 개최	2022. 5. ~ 10.	6,290천원
주민교육 분과	당하사랑 사진 콘테스트	주민들이 직접 촬영한 우리 마을 사진 전시	2022. 4 ~ 10.	2,840천원
주민교육 분과	빵끗!! 어른들의 동화 세상	어른들의 동화 읽는 모임	2022. 4 ~ 10.	2,060천원
실버청소년 분과	야호(夜好)체조	주민이 함께하는 저녁 체조	2022. 4 ~ 11.	4,240천원
실버청소년 분과	전통 어울림 예절교실	초등학생을 대상으로 하는 전통 예절 교실	2022. 4 ~ 11.	3,090천원
도시환경 분과	ZERO WASTE 당하동	정기적인 동네 플로깅 및 주민 환경동아리(친환경 체험 프로그램)	2022. 3. ~ 11.	6,760천원
총 계				30,000천원

V

기대효과

- 지역사회 문제 해결을 위한 주민의 자치역량 강화와 마을 민주주의 성장에 기여
- 주민자치회의 권한과 책임을 강화하여 주민자치에 대한 저변 확대
- 주민의 직접적인 참여를 통해 결정권을 부여함으로써 지역 문제 해결의 초석을 다짐

- 2021 주민자치회형 주민참여예산 사업 발굴 -

당하동 제안사업 목록

[총 7건, 30,000천원]

■ 주민주도형 : 총 7개 사업

연번	구분	사업명	사업비 (천원)	사업유형	주요내용
계		7개 사업	30,000		
1	자치-1	ZERO WASTE 당하동	6,760	주민주도형	○ 사업기간 : 2022. 3. ~ 11. ○ 사업위치 : 당하동 관내 ○ 사업내용 - 정기적인 동네 플로깅 - 주민 환경동아리(친환경 체험 프로그램)
2	자치-2	와글와글 당하★마켓	6,290	주민주도형	○ 사업기간 : 2022. 4. ~ 10. ○ 사업위치 : 완정역 야외 광장 ○ 사업내용 - 플리마켓, 공연, 버스킹 등을 할 수 있는 당하 마켓 개최
3	자치-3	당하사랑 사진 콘테스트	2,840	주민주도형	○ 사업기간 : 2022. 5. ~ 10. ○ 사업위치 : 완정역 지하보도 ○ 사업내용 - 주민들이 직접 촬영한 우리 마을 사진 전시
4	자치-4	빵끗!! 어른들의 동화 세상	2,060	주민주도형	○ 사업기간 : 2022. 4. ~ 10. ○ 사업위치 : 당하동 행정복지센터 3층 도서관 ○ 사업내용 - 어른들의 동화 읽는 모임
5	자치-5	당하동 도시농부	4,720	주민주도형	○ 사업기간 : 2022. 4. ~ 11. ○ 사업위치 : 당하동 행정복지센터 4층 ○ 사업내용 - 주민들의 도시농업 활동
6	자치-6	야호(夜好)제조	4,240	주민주도형	○ 사업기간 : 2022. 4. ~ 11. ○ 사업위치 : 완정역 야외 광장 ○ 사업내용 - 주민이 함께하는 저녁 제조
7	자치-7	전통 어울림 예절교실	3,090	주민주도형	○ 사업기간 : 2022. 4. ~ 11. ○ 사업위치 : 당하동 행정복지센터 4층 ○ 사업내용 - 초등학생을 대상으로 하는 전통 예절 교실

ZERO WASTE 당하동

(당하동 - 도시환경분과)

1. 제안사업 개요

제 안 번 호	자치-1	추진 유형	주민주도형
사 업 기 간	2022. 3. ~ 2022. 11.	총 사업비	6,760천원
사 업 위 치	당하동 관내		
추진 필요성	<ul style="list-style-type: none"> ○ 넓게는 지구촌에서, 좁게는 인천 서구에서도 쓰레기 문제는 기후 위기 시대를 살아가는 우리에게 당면한 심각한 현실임 ○ 코로나19 장기화로 일회용품 사용이 대폭 증가하는 상황에서, 쓰레기를 줄이기 위한 제로웨이스트(Zero Waste)가 트렌드로 자리 잡고 있음 ○ 환경에 대한 문제의식을 가지고 있어도 막상 실천으로 나서는 것은 쉬운 일이 아님 ○ 전 세계적 관심사로 떠오른 환경운동 중 하나인 플로깅(조깅을 하면서 쓰레기를 줍는 운동)을 주민들에게 알리고 함께 하여 장기화된 '집콕' 생활에 지친 주민들의 마음을 위로하고 건강과 환경을 동시에 챙기고자 함 ○ 또한 당하동 주민들로 구성된 환경동아리를 조직하여 지속가능한 제로웨이스트 문화를 촉진하고 당하동을 주민주도의 쓰레기 없는 깨끗한 마을로 만들어가고자 함 		
사 업 내 용	<ul style="list-style-type: none"> ○ 추진일정 <ul style="list-style-type: none"> - 2022. 3~4. 기획회의, 모집 및 홍보 - 2022. 5~10. 사업실행 - 2022. 11. 평가 및 결산 ○ 세부사업 1. 우리동네 플로깅 <ul style="list-style-type: none"> - 정기적인 동네 플로깅(5~6월, 9~10월 월 2회, 총 8회) - 명사(환경교육, 러닝교육)와 함께 하는 플로깅 행사(2회)를 통해 더 많은 주민과 함께 환경에 대한 교육은 물론 올바른 운동법까지 배워보는 시간을 가지고자 함 - 주민들의 플로깅 참여 SNS 인증 이벤트 등을 통해 플로깅이 당하동에 정착될 수 있도록 하고자 함 		

제 안 번 호	자치-1	추진 유형	주민주도형																								
사 업 기 간	2022. 3. ~ 2022. 11.	총 사업비	6,760천원																								
	<p><세부사업 2. 주민 환경동아리(가칭:에코라이프)> ○ 사업대상: 당하동 주민 누구나 (회당 30명) ○ 사업내용 - 강사를 초빙하여 환경교육 및 제로웨이스트를 실천할 수 있는 친환경 체험 프로그램 운영(친환경 주방세제 및 비누 만들기 체험, 채식요리교실 등 총 4회) - 대면으로 진행되기 어려운 경우, 참가자에게 체험 키트를 미리 제공하여 비대면으로 수업을 진행</p>																										
사 산 출 내 역	<p>세부사업 1. 우리동네 플로깅</p> <table border="1"> <thead> <tr> <th>지출항목</th> <th>산출근거</th> <th>금 액(원)</th> <th>비 고</th> </tr> </thead> <tbody> <tr> <td>강사비</td> <td>강사초청(일반1급) 250,000x2회=500,000</td> <td>500,000</td> <td>명사초청 플로깅</td> </tr> <tr> <td>물품구입비</td> <td>1. 친환경봉투 100x100장x8회=80,000 2. 청소용 집게(50개) 200,000 3. 플로깅 티셔츠 제작 15,000*60장=900,000 4. 목장갑 등 필요물품 200,000 5. 방역물품 구입비 100,000</td> <td>1,480,000</td> <td></td> </tr> <tr> <td>홍보비</td> <td>현수막 60,000x3개x3회=540,000</td> <td>540,000</td> <td>행사 홍보</td> </tr> <tr> <td>식비 및 다과비</td> <td>다과비 3,500x50명x4회=700,000</td> <td>700,000</td> <td></td> </tr> <tr> <td>소 계</td> <td></td> <td>3,220,000</td> <td></td> </tr> </tbody> </table>			지출항목	산출근거	금 액(원)	비 고	강사비	강사초청(일반1급) 250,000x2회=500,000	500,000	명사초청 플로깅	물품구입비	1. 친환경봉투 100x100장x8회=80,000 2. 청소용 집게(50개) 200,000 3. 플로깅 티셔츠 제작 15,000*60장=900,000 4. 목장갑 등 필요물품 200,000 5. 방역물품 구입비 100,000	1,480,000		홍보비	현수막 60,000x3개x3회=540,000	540,000	행사 홍보	식비 및 다과비	다과비 3,500x50명x4회=700,000	700,000		소 계		3,220,000	
지출항목	산출근거	금 액(원)	비 고																								
강사비	강사초청(일반1급) 250,000x2회=500,000	500,000	명사초청 플로깅																								
물품구입비	1. 친환경봉투 100x100장x8회=80,000 2. 청소용 집게(50개) 200,000 3. 플로깅 티셔츠 제작 15,000*60장=900,000 4. 목장갑 등 필요물품 200,000 5. 방역물품 구입비 100,000	1,480,000																									
홍보비	현수막 60,000x3개x3회=540,000	540,000	행사 홍보																								
식비 및 다과비	다과비 3,500x50명x4회=700,000	700,000																									
소 계		3,220,000																									

제 안 번 호	자치-1	추진 유형	주민주도형																																				
사 업 기 간	2022. 3. ~ 2022. 11.	총 사업비	6,760천원																																				
세부사업 2. 주민주도 환경동아리(가칭:에코라이프)																																							
<table border="1" style="width: 100%; border-collapse: collapse;"> <thead> <tr> <th style="width: 15%;">지출항목</th> <th style="width: 45%;">산출근거</th> <th style="width: 20%;">금액(원)</th> <th style="width: 20%;">비고</th> </tr> </thead> <tbody> <tr> <td>강사비</td> <td>1. 명사초청(일반1급) 250,000x2회=500,000 2. 체험 프로그램 강사(일반3급) 150,000x2회=300,000</td> <td style="text-align: center;">800,000</td> <td></td> </tr> <tr> <td>교육비</td> <td>체험 프로그램 재료비 20,000x2회x30명=1,200,000</td> <td style="text-align: center;">1,200,000</td> <td></td> </tr> <tr> <td>단기임차비</td> <td>요리수업 주방대여 200,000</td> <td style="text-align: center;">200,000</td> <td>식기대여 포함</td> </tr> <tr> <td>홍보비</td> <td>현수막 60,000x2개x3회=360,000</td> <td style="text-align: center;">360,000</td> <td>행사 홍보</td> </tr> <tr> <td>식비 및 다과비</td> <td>다과(행사 진행 시) 4,000x40명x3회=480,000</td> <td style="text-align: center;">480,000</td> <td></td> </tr> <tr> <td>물품구입비</td> <td>1. 사무용품 100,000 2. 방역물품 구입 100,000 3. 요리수업 필요용품 300,000</td> <td style="text-align: center;">500,000</td> <td></td> </tr> <tr> <td style="text-align: center;">소 계</td> <td></td> <td style="text-align: center;">3,540,000</td> <td></td> </tr> <tr> <td style="text-align: center;">총 계</td> <td style="text-align: center;">세부사업1+세부사업2</td> <td style="text-align: center;">6,760,000</td> <td></td> </tr> </tbody> </table>				지출항목	산출근거	금액(원)	비고	강사비	1. 명사초청(일반1급) 250,000x2회=500,000 2. 체험 프로그램 강사(일반3급) 150,000x2회=300,000	800,000		교육비	체험 프로그램 재료비 20,000x2회x30명=1,200,000	1,200,000		단기임차비	요리수업 주방대여 200,000	200,000	식기대여 포함	홍보비	현수막 60,000x2개x3회=360,000	360,000	행사 홍보	식비 및 다과비	다과(행사 진행 시) 4,000x40명x3회=480,000	480,000		물품구입비	1. 사무용품 100,000 2. 방역물품 구입 100,000 3. 요리수업 필요용품 300,000	500,000		소 계		3,540,000		총 계	세부사업1+세부사업2	6,760,000	
지출항목	산출근거	금액(원)	비고																																				
강사비	1. 명사초청(일반1급) 250,000x2회=500,000 2. 체험 프로그램 강사(일반3급) 150,000x2회=300,000	800,000																																					
교육비	체험 프로그램 재료비 20,000x2회x30명=1,200,000	1,200,000																																					
단기임차비	요리수업 주방대여 200,000	200,000	식기대여 포함																																				
홍보비	현수막 60,000x2개x3회=360,000	360,000	행사 홍보																																				
식비 및 다과비	다과(행사 진행 시) 4,000x40명x3회=480,000	480,000																																					
물품구입비	1. 사무용품 100,000 2. 방역물품 구입 100,000 3. 요리수업 필요용품 300,000	500,000																																					
소 계		3,540,000																																					
총 계	세부사업1+세부사업2	6,760,000																																					
사 업 효 과	<ul style="list-style-type: none"> ○ 플로깅을 통해 건강을 증진함과 더불어 우리가 사는 동네를 깨끗한 마을로 만들어 감 ○ 주민주도 환경동아리 모임에서 딱딱한 주입식 교육이 아닌 체험학습과 접목된 교육을 통해 일상에서 실천할 수 있는 제로웨이스트 문화 확산 																																						

와글와글 당하★마켓

(당하동 - 주민교육분과)

1. 제안사업 개요

제 안 번 호	자치-2	추진 유형	주민주도형
사 업 기 간	2022. 4. ~ 2022. 11.	총 사업비	6,290천원
사 업 위 치	당하5호공원(완정역 야외 광장)		
추진 필요성	<ul style="list-style-type: none"> ○ 자원순환의 중요성이 나날이 커지는 요즘, 재사용과 나눔 실천 필요 ○ 도시화로 인한 이웃 간 소통 부재 ○ 완정역 광장에 야외 공연장과 넓은 공간이 조성되어 있지만 자주 활용하지 못하고 있음 		
사 업 내 용	<ul style="list-style-type: none"> ○ 추진일정 : 2022.3. ~ 4. 사업실행을 위한 분과 기획 회의 및 홍보 2022. 5. ~ 10. 총 4회 ○ 사업대상 : 당하동 및 서구 주민 ○ 사업내용 <ul style="list-style-type: none"> - 플리마켓, 공연, 버스킹 등을 할 수 있는 ‘당하★마켓’ 개최 - 평소 잘 사용하지 않던 물건들을 필요한 사람들과 교환 또는 저렴하게 판매 - 많은 주민이 참여할 수 있도록 다양한 이벤트를 함께 기획하여 주민들에게 즐거움을 선사하고 서로 소통하여 주민 공감대를 형성하고자 함 - 1365자원봉사센터와 연계하여 자원봉사자 모집 - 자치-1 사업(ZERO WASTE 당하동)의 친환경 체험 프로그램과의 연계를 통해 주민들이 직접 제작한 친환경 제품을 판매하여 친환경 운동을 홍보하고, 더 많은 주민이 동참할 수 있도록 하고자 함 		

제 안 번 호	자치-2	추진 유형	주민주도형	
사 업 기 간	2022. 4. ~ 2022. 11.	총 사업비	6,290천원	
사 업 비 산 출 내 역	지출항목	산출근거	금 액(원)	비 고
	공연비	예술가 초청(판토마임, 인형극, 마술 등) 400,000x4회=1,600,000	1,600,000	
	단기임차비	1. 음향 500w(이벤트 행사용) 300,000x4회=1,200,000 2. 팔걸이 의자 1,200x100x4회=480,000	1,680,000	
	물품구입비	1. 사무용품 100,000 2. 청소용품 100,000 3. 방역용품 100,000	300,000	
	홍보비	1. 무대 현수막 165,000x2회=330,000 2. 홍보 현수막 60,000x4장x4회=960,000 3. 리플릿 5,000장(4회용) 660,000 4. 포스터 3,000장(4회용) 440,000	2,390,000	
	활동비	20,000x4명x4회=320,000	320,000	
	총 계		6,290,000	
사 업 호 과	<ul style="list-style-type: none"> ○ 당하 마켓을 통한 주민들의 대면과 소통으로 당하동 주민 일체감 조성 ○ 자원 재사용과 나눔의 즐거움을 공유하고, 어린이들에게는 경제개념 정립에 도움을 줌 ○ 당하 주민의 문화예술 재능기부와 자원봉사로 행사 목적 의미부여 ○ 완정역 야외광장을 주민들의 문화광장으로 활성화 촉진 계기 마련 			

당하사랑 사진 콘테스트

[당하동 - 주민교육분과]

1. 제안사업 개요

제 안 번 호	자치-3	추진 유형	주민주도형
사 업 기 간	2022. 4. ~ 2022. 11.	총 사업비	3,640천원
사 업 위 치	당하동 관내 (원정역 지하보도)		
추진 필요성	<ul style="list-style-type: none"> ○ 당하동은 문화회관이나 전시회장이 없어 주민들이 문화예술의 즐거움을 누릴 기회가 부족함 ○ 지역의 도시화로 사람들은 이웃에 대해 무관심하고 친목 활동을 하기보다는 혼자 스마트폰을 하는 시간이 많아져 주민 간의 정서적 단절이 극대화되고 있음 ○ 이에 당하동 만의 특색있는 문화행사로 주민화합의 장을 마련하고자 함 		
사 업 내 용	<ul style="list-style-type: none"> ○ 추진일정 : 2022. 05. ~ 10. 총 2회 2022년 03~04 (작품 공모) 05월 1차 평가 및 전시 2022년 08~09 (작품 공모) 10월 2차 평가 및 전시 ○ 사업대상 : 당하동 주민 ○ 사업내용 : 1차 - 우리동네 아름다운 모습 2차 - 우리동네 사람들 (웃음과 즐거움) - 주민들이 직접 촬영한 우리 마을의 아름다운 모습과 우리 동네 사람들(웃음과 즐거움)의 모습을 공유할 수 있는 전시회 개최 - 사진으로 우리 동네를 한눈에 볼 수 있는 기회를 제공하여 미처 알지 못했던 우리 마을 곳곳을 소개 - 일상에 지친 주민들의 마음에 여유를 채워 줄 문화행사 제공 		

제 안 번 호	자치-3	추진 유형	주민주도형																															
사 업 기 간	2022. 4. ~ 2022. 11.	총 사업비	3,640천원																															
사 업 비 산 출 내 역	<table border="1"> <thead> <tr> <th>지출항목</th> <th>산출근거</th> <th>금 액(원)</th> <th>비 고</th> </tr> </thead> <tbody> <tr> <td>심사비</td> <td>심사/자문 100,000x2명x2회=400,000</td> <td>400,000</td> <td></td> </tr> <tr> <td rowspan="4">물품구입비</td> <td>1. 사진출력 5,000x50장x2회=500,000</td> <td rowspan="4">1,760,000</td> <td rowspan="4"></td> </tr> <tr> <td>2. 액자 8,000x50개x2회=800,000</td> </tr> <tr> <td>3. 와이어 줄 3,000x120개=360,000</td> </tr> <tr> <td>4. 방역물품비 100,000</td> </tr> <tr> <td>홍보비</td> <td>현수막 60,000x5장=300,000</td> <td>300,000</td> <td></td> </tr> <tr> <td>활동비</td> <td>20,000x4명x2회=160,000</td> <td>160,000</td> <td></td> </tr> <tr> <td>식사 및 다과비</td> <td>행사 진행 다과비 2,000x55명x2회=220,000</td> <td>220,000</td> <td></td> </tr> <tr> <td>총 계</td> <td></td> <td>2,840,000</td> <td></td> </tr> </tbody> </table>			지출항목	산출근거	금 액(원)	비 고	심사비	심사/자문 100,000x2명x2회=400,000	400,000		물품구입비	1. 사진출력 5,000x50장x2회=500,000	1,760,000		2. 액자 8,000x50개x2회=800,000	3. 와이어 줄 3,000x120개=360,000	4. 방역물품비 100,000	홍보비	현수막 60,000x5장=300,000	300,000		활동비	20,000x4명x2회=160,000	160,000		식사 및 다과비	행사 진행 다과비 2,000x55명x2회=220,000	220,000		총 계		2,840,000	
	지출항목	산출근거	금 액(원)	비 고																														
	심사비	심사/자문 100,000x2명x2회=400,000	400,000																															
	물품구입비	1. 사진출력 5,000x50장x2회=500,000	1,760,000																															
		2. 액자 8,000x50개x2회=800,000																																
		3. 와이어 줄 3,000x120개=360,000																																
		4. 방역물품비 100,000																																
	홍보비	현수막 60,000x5장=300,000	300,000																															
활동비	20,000x4명x2회=160,000	160,000																																
식사 및 다과비	행사 진행 다과비 2,000x55명x2회=220,000	220,000																																
총 계		2,840,000																																
사 업 효 과	<ul style="list-style-type: none"> ○ 무심코 지나쳤던 동네의 새로운 모습들을 발견하게 하여 마을에 대한 관심과 애정을 갖는 계기를 유발 ○ 공모전과 전시회를 통해 소통과 참여 등 공동체 의식을 회복하여 마을공동체 활성화에 기여 ○ 사업의 호응이 좋다면 지속 사업으로 추진하여 마을의 역사를 새롭게 정리하는 아카이브(기록 보관소) 도입, 매년 새롭게 발전하는 당하동의 모습을 사진으로 기록 및 보존 ○ 당하동 주민으로서의 자긍심 고취 																																	

빵긱!! 어른들의 동화 세상

[당하동 - 주민교육분과]

1. 제안사업 개요

제 안 번 호	자치-4	추진 유형	주민주도형
사 업 기 간	2022. 4. ~ 2022. 11.	총 사업비	2,060천원
사 업 위 치	당하동 행정복지센터 3층 도서관		
추진 필요성	<ul style="list-style-type: none"> ○ 현대의 고단한 삶 속에서 마음의 안정과 휴식을 위해 어른들을 위한 힐링 사업이 절실히 필요함 ○ '동화책 읽는 어른들의 모임'으로 어른들이 잊고 있었던 동심의 즐거움과 행복감을 이끌어 내고자 하며, 그들의 마음에 위로를 주고자 함 ○ 동화를 통해 아이들의 마음을 이해할 수 있어 아이들과 원활하게 소통하는 계기가 될 수 있으며, 궁극적으로 아동친화도시 조성에 기여할 수 있음 		
사 업 내 용	<ul style="list-style-type: none"> ○ 추진일정: 2022. 3.~4. 사업실행을 위한 분과 기획 회의 및 홍보 2022. 5.~10. (총 3회) ○ 사업대상: 당하동 주민(성인) 15명~20명 ○ 사업내용: 1, 2회차 : 어른동화를 읽고 생각 나누기 3회차 : 동화구연 <ul style="list-style-type: none"> - 책 읽는 어른들의 모임으로 당하동 주민 15명 이내로 책을 구매하여 읽고 강사와 함께 자유롭게 생각을 나눔(독서토론) - 동화구연을 통해 바쁜 일상에서 잊고 지냈던 순수한 마음을 일깨워주고, 지친 마음에 위로를 줌 - 대면으로 진행되기 어려운 경우 비대면 zoom으로 수업을 진행할 수 있음 - 본 사업을 통해 어른들이 동화를 읽고 구연동화를 경험한 후, 어린이들에게 직접 동화를 읽어주는 후속 사업으로 연계하고자 함 		

제 안 번 호	자치-4	추진 유형	주민주도형																												
사 업 기 간	2022. 4. ~ 2022. 11.	총 사업비	2,060천원																												
사 업 비 산 출 내 역	<table border="1"> <thead> <tr> <th>지출항목</th> <th>산출근거</th> <th>금액(원)</th> <th>비고</th> </tr> </thead> <tbody> <tr> <td>강사비</td> <td>1. 독서토론 강사(2시간) 150,000×2회=300,000 2. 구연동화 강사(2시간) 150,000×1회=150,000</td> <td>450,000</td> <td></td> </tr> <tr> <td>홍보비</td> <td>현수막 60,000×6=360,000</td> <td>360,000</td> <td></td> </tr> <tr> <td>식비 및 다과비</td> <td>1. 프로그램 운영 식비 8,000×30명×1회=240,000 2. 프로그램 운영 다과비 4,000×30명×3회=360,000</td> <td>600,000</td> <td></td> </tr> <tr> <td>물품구입비</td> <td>1. 문구용품 350,000 2. 청소용품 120,000 3. 방역물품비 120,000</td> <td>590,000</td> <td></td> </tr> <tr> <td>활동비</td> <td>자원봉사자(구연동화) 10,000×3명×2시간=60,000</td> <td>60,000</td> <td>역할극 도움</td> </tr> <tr> <td>총 계</td> <td></td> <td>2,060,000</td> <td></td> </tr> </tbody> </table>			지출항목	산출근거	금액(원)	비고	강사비	1. 독서토론 강사(2시간) 150,000×2회=300,000 2. 구연동화 강사(2시간) 150,000×1회=150,000	450,000		홍보비	현수막 60,000×6=360,000	360,000		식비 및 다과비	1. 프로그램 운영 식비 8,000×30명×1회=240,000 2. 프로그램 운영 다과비 4,000×30명×3회=360,000	600,000		물품구입비	1. 문구용품 350,000 2. 청소용품 120,000 3. 방역물품비 120,000	590,000		활동비	자원봉사자(구연동화) 10,000×3명×2시간=60,000	60,000	역할극 도움	총 계		2,060,000	
	지출항목	산출근거	금액(원)	비고																											
	강사비	1. 독서토론 강사(2시간) 150,000×2회=300,000 2. 구연동화 강사(2시간) 150,000×1회=150,000	450,000																												
	홍보비	현수막 60,000×6=360,000	360,000																												
	식비 및 다과비	1. 프로그램 운영 식비 8,000×30명×1회=240,000 2. 프로그램 운영 다과비 4,000×30명×3회=360,000	600,000																												
	물품구입비	1. 문구용품 350,000 2. 청소용품 120,000 3. 방역물품비 120,000	590,000																												
	활동비	자원봉사자(구연동화) 10,000×3명×2시간=60,000	60,000	역할극 도움																											
	총 계		2,060,000																												
사 업 호 과	<ul style="list-style-type: none"> ○ 동화는 전 세대가 공감할 수 있는 내용으로 동심으로 돌아가 마음의 안정과 여유를 되찾고 스스로 휴식하고 위안을 얻는 방식을 배울 수 있음 ○ 다른 사람의 생각을 공유할 수 있어 혼자 읽을 때보다 감동과 교훈이 더 큼 ○ 동화 속 다양각색 주인공을 접하면서 아이들의 심리를 이해할 수 있음 																														

당하동 도시농부

(당하동 - 공동체기획분과)

1. 제안사업 개요

제 안 번 호	자치-5	추진 유형	주민주도형
사 업 기 간	2022. 4. ~ 2022. 11.	총 사업비	4,720천원
사 업 위 치	당하동 행정복지센터 4층 야외옥상		
추진 필요성	<ul style="list-style-type: none"> ○ 코로나19가 장기화 되고 실내활동 시간이 늘어나면서 우울증을 호소하는 사람들이 증가하고 있음 ○ 도시농업 활동을 통해 지친 주민들의 생활에 활력을 불어넣고 자연의 소중함을 일깨워 줄 수 있음 		
사 업 내 용	<ul style="list-style-type: none"> ○ 추진일정 : 3월~ 4월 사업실행을 위한 기획회의 및 홍보(분양) <ul style="list-style-type: none"> 4월~ 5월: 텃밭 꾸미기 및 물품구입 5월~ 7월: 1차 농작물 가꾸기 8월 : 1차농작물 마무리 및 2차 농작물 준비 9월~10월: 2차농작물 가꾸기 및 수확 11월 : 텃밭 마무리 ○ 사업대상 : 총 15~20팀 선정 <ul style="list-style-type: none"> 1순위 마을 어르신(65세 이상) 2순위 초등학생이 있는 가족 3순위 당하동 마을 누구나 ○ 사업내용: <ul style="list-style-type: none"> - 행정복지센터 4층에 마련되어 있는 공간에 마을 주민들이 텃밭을 일구고 농산물을 가꾸며 주민 간 화합과 힐링을 경험하고자 함 - 알지 못했던 지역 주민들과 가까이에서 만나고 생산적 여가활동을 통해 마음의 위로와 수확의 기쁨을 느끼고자 함 - 아이가 있는 세대에는 자연 친화적 체험과 교육이 동시에 이루어지고 농작물을 직접 키워봄으로써 채소를 멀리하는 편식에도 긍정적 영향을 줄 수 있음 - 사업 대상 순위별 적절한 비율을 정하여 사업대상자 선정 예정 		

제 안 번 호	자치-5	추진 유형	주민주도형																								
사 업 기 간	2022. 4. ~ 2022. 11.	총 사업비	4,720천원																								
사 업 비 산 출 내 역	<table border="1"> <thead> <tr> <th>지출항목</th> <th>산출근거</th> <th>금액(원)</th> <th>비고</th> </tr> </thead> <tbody> <tr> <td>강사비</td> <td>150,000x1회=150,000</td> <td>150,000</td> <td></td> </tr> <tr> <td>물품구입비</td> <td>1. 방부목 250,000x4개=1,000,000 2. 테두리 목 16,000x40개=640,000 3. 페인트 및 용품 400,000 4. 농기구 및 장갑 100,000 5. 흙 10,000x65포=650,000 6. 천연농약, 비료 100,000 7. 청소용품 100,000 8. 모종, 씨앗 15,000x20개x2회=600,000 9. 방역물품 100,000</td> <td>3,690,000</td> <td></td> </tr> <tr> <td>홍보비</td> <td>현수막 60,000x4장=240,000</td> <td>240,000</td> <td></td> </tr> <tr> <td>식비 및 다과비</td> <td>프로그램 운영 다과비 4,000x20명x8회=640,000</td> <td>640,000</td> <td></td> </tr> <tr> <td>총 계</td> <td></td> <td>4,720,000</td> <td></td> </tr> </tbody> </table>			지출항목	산출근거	금액(원)	비고	강사비	150,000x1회=150,000	150,000		물품구입비	1. 방부목 250,000x4개=1,000,000 2. 테두리 목 16,000x40개=640,000 3. 페인트 및 용품 400,000 4. 농기구 및 장갑 100,000 5. 흙 10,000x65포=650,000 6. 천연농약, 비료 100,000 7. 청소용품 100,000 8. 모종, 씨앗 15,000x20개x2회=600,000 9. 방역물품 100,000	3,690,000		홍보비	현수막 60,000x4장=240,000	240,000		식비 및 다과비	프로그램 운영 다과비 4,000x20명x8회=640,000	640,000		총 계		4,720,000	
	지출항목	산출근거	금액(원)	비고																							
	강사비	150,000x1회=150,000	150,000																								
	물품구입비	1. 방부목 250,000x4개=1,000,000 2. 테두리 목 16,000x40개=640,000 3. 페인트 및 용품 400,000 4. 농기구 및 장갑 100,000 5. 흙 10,000x65포=650,000 6. 천연농약, 비료 100,000 7. 청소용품 100,000 8. 모종, 씨앗 15,000x20개x2회=600,000 9. 방역물품 100,000	3,690,000																								
	홍보비	현수막 60,000x4장=240,000	240,000																								
	식비 및 다과비	프로그램 운영 다과비 4,000x20명x8회=640,000	640,000																								
	총 계		4,720,000																								
	사 업 효 과	<ul style="list-style-type: none"> ○ 텃밭을 가꾸는 과정은 농업의 소중함을 느낄 수 있고 이웃 간의 소통으로 도시 속 공동체가 단단하게 형성될 수 있음 ○ 내 손으로 안전한 농산물을 생산한다는 자부심과 계절마다 자라는 농작물을 대하여 자연의 소중함을 느낄수 있음 																									

야호[夜好]체조

(당하동 - 실버청소년분과)

1. 제안사업 개요

제 안 번 호	자치-6	추진 유형	주민주도형
사 업 기 간	2022. 4. ~ 2022. 11.	총 사업비	4,240천원
사 업 위 치	완정역사 (당하동5호공원) 지상 공원 4번출구		
추진 필요성	<ul style="list-style-type: none"> ○ 당하동은 28,000여 명의 인구가 거주하고 있지만, 주민들이 함께 운동할 수 있는 복합커뮤니티 센터가 없음 ○ 2020년 주민참여사업으로 조성된 완정역 야외광장에서 저녁 시간 나진포천을 산책하거나 마을 곳곳에서 운동하는 주민들이 쉽고 자유롭게 참석할 수 있는 건강증진 프로그램(야호체조) 사업을 진행하고자 함 		
사 업 내 용	<ul style="list-style-type: none"> ○ 추진일정 2022. 3. ~ 4. 사업실행을 위한 분과 기획 회의 및 홍보 2022. 5. ~ 10. 주 2회(화,목) 19시~20시 ○ 사업대상 : 관내 주민 모두 ○ 사업내용 <ul style="list-style-type: none"> - “따라하는 건강체조” 를 캐치프레이즈로 당하5호공원인 완정역 공원광장에서 주민들과 함께하는 체조 프로그램 운영 - 누구나 따라 할 수 있는 간단한 프로그램으로 관련 자격증을 소지한 전문 강사 섭외하여 운영 - 인원 제한을 두지 않고 주민들이 저녁 산책 전후로 자유롭게 참석할 수 있는 분위기 조성 		

제 안 번 호	자치-6	추진 유형	주민주도형																																
사 업 기 간	2022. 4. ~ 2022. 11.	총 사업비	4,240천원																																
사 업 비 산 출 내 역	<table border="1"> <thead> <tr> <th>지출항목</th> <th>산출근거</th> <th>금 액(원)</th> <th>비 고</th> </tr> </thead> <tbody> <tr> <td>강사비</td> <td>40,000원 x 53회 =2,120,000</td> <td>2,120,000</td> <td></td> </tr> <tr> <td>홍보 및 인쇄비</td> <td>1. 현수막 60,000x6=360,000 2. 배너 100,000x3=300,000</td> <td>660,000</td> <td></td> </tr> <tr> <td>단기임차비</td> <td>앰프 대여비(6개월) 480,000</td> <td>480,000</td> <td></td> </tr> <tr> <td>식비 및 다과비</td> <td>행사 운영 다과비 4,000x20명x6회=480,000</td> <td>480,000</td> <td></td> </tr> <tr> <td>물품구입비</td> <td>1. 물품구입비(구급상자, 문구용품 등) 100,000 2. 방역용품 200,000</td> <td>300,000</td> <td></td> </tr> <tr> <td>활동비</td> <td>진행도움 봉사자 10,000x2시간x10회=200,000</td> <td>200,000</td> <td></td> </tr> <tr> <td>총 계</td> <td></td> <td>4,240,000</td> <td></td> </tr> </tbody> </table>			지출항목	산출근거	금 액(원)	비 고	강사비	40,000원 x 53회 =2,120,000	2,120,000		홍보 및 인쇄비	1. 현수막 60,000x6=360,000 2. 배너 100,000x3=300,000	660,000		단기임차비	앰프 대여비(6개월) 480,000	480,000		식비 및 다과비	행사 운영 다과비 4,000x20명x6회=480,000	480,000		물품구입비	1. 물품구입비(구급상자, 문구용품 등) 100,000 2. 방역용품 200,000	300,000		활동비	진행도움 봉사자 10,000x2시간x10회=200,000	200,000		총 계		4,240,000	
	지출항목	산출근거	금 액(원)	비 고																															
	강사비	40,000원 x 53회 =2,120,000	2,120,000																																
	홍보 및 인쇄비	1. 현수막 60,000x6=360,000 2. 배너 100,000x3=300,000	660,000																																
	단기임차비	앰프 대여비(6개월) 480,000	480,000																																
	식비 및 다과비	행사 운영 다과비 4,000x20명x6회=480,000	480,000																																
	물품구입비	1. 물품구입비(구급상자, 문구용품 등) 100,000 2. 방역용품 200,000	300,000																																
	활동비	진행도움 봉사자 10,000x2시간x10회=200,000	200,000																																
총 계		4,240,000																																	
사 업 호 과	<p>○ 모두가 함께 따라 할 수 있는 건강 체조를 통해 지역 주민의 건강증진과 주민 간 화합에 기여함</p> <p>○ 많은 주민이 오고 가는 완정역 주변에서 역동성 있는 활동을 함으로써 마을에 활력을 불어넣을 수 있음</p>																																		

전통 어울림 예절교실

(당하동 - 실버청소년분과)

1. 제안사업 개요

제 안 번 호	자치-7	추진 유형	주민주도형
사 업 기 간	2022. 4. ~ 2022. 11.	총 사업비	3,090천원
사 업 위 치	당하동 행정복지센터		
추진 필요성	<p>○ 현재 우리 사회는 지식교육에 치중하고 인성교육을 소홀하게 다루어 아이들의 가치관 혼란과 사회 병리 현상이 가속화되고 있어 많은 사회적 문제가 발생하고 있음</p> <p>○ 전통 예절교육은 인성교육을 바탕으로 하며 감성적인 정취와 친밀감, 여유로움을 체험함으로써 타인을 존중하고 공동체 정신을 배우는 등의 기본적인 삶의 자세를 익히고 배울 수 있음</p> <p>○ 이에 지역사회가 함께 배움의 공간이 되고 체험이 이루어질 수 있도록 계기를 마련하여 선조의 지혜를 배우고 그것이 체질화될 수 있도록 하는 경험이 필요함</p>		
사 업 내 용	<p>○ 추진일정</p> <p style="padding-left: 20px;">2022. 6. ~ 7. : 사전 홍보 및 참여자 모집</p> <p style="padding-left: 20px;">2022. 7. ~ 8. : 여름방학 『전통 어울림 예절교실』 (1일 2시간 총 3일)</p> <p>○ 사업대상 : 관내 초등학생 어린이 1학년~3학년 어린이 10~15명</p> <p>○ 사업내용</p> <ul style="list-style-type: none"> - 마음으로 담는 즐거운 인사예절과 우리의 전통배례법 - 전통다례와 함께 하는 찻상머리 예절 - 어린이 사자소학으로 배우는 효 교육 - 융합적 창의적 사고력을 키워주는 전통 문화 창의 체험 		

제 안 번 호	자치-7	추진 유형	주민주도형	
사 업 기 간	2022. 4. ~ 2022. 11.	총 사업비	3,090천원	
사 업 비 산 출 내 역	지출항목	산출근거	금액(원)	비고
	강사비	1. 주강사 150,000*3회=450,000 2. 보조강사 80,000*2명*3회=480,000	930,000	2시간
	교육비	1. 교재비 3,000*15명=45,000 2. 전통 문화 창의 체험키트 재료비 10,000*15명*2회=300,000 3. 전통다래 세트 및 녹차, 다식 체험 5,000*15명*1회=75,000	420,000	
	홍보비	현수막 60,000*5장	300,000	
	단기임차비	1. 선비복 대여 40,000*15명=600,000 2. 전통 다래세트 대여 20,000*15=300,000	900,000	
	식비 및 다과비	프로그램 진행 다과비 4,000*20명*3회=240,000	240,000	
	물품 구입비	1. 방역물품비 100,000 2. 문구용품 100,000 3. 청소용품 100,000	300,000	
	총 계		3,090,000	
	사 업 효 과	<p>○ 어린이 인성교육은 인격자를 길러내는 교육이며, 소모성 비용이 아닌 미래의 투자이며, 전통문화의 계승 발전은 부가가치가 높은 문화콘텐츠를 만들어 국가경쟁력을 높일 수 있음</p> <p>○ 전통문화창의체험을 통한 융합적 창의적 사고력을 발달시킬 수 있음</p> <p>○ 선조의 지혜를 배우며, 우리나라 전통문화에 대한 사랑과 자긍심을 제고함</p>		