

2023.8.14 청라1동 주민자치회 회의 의결
2023.8.31. 2024년 사업 내용 수정
2023.9.23. 주민총회 보고
2023.10.27. 서구청 자치계획안 검토 완료

2024년도 청라1동 주민자치회 자치계획

2023. 10. 27.

청라1동 주민자치회

목 차

I. 추진근거	1
II. 일반현황	1
1. 지역 특성	1
2. 주요 현황	1
III. 주민자치회 개요	3
1. 구성 현황	3
2. 운영 개요	4
IV. 2024년도 자치계획	5
1. 주민자치회 운영계획	5
1) 정기적인 회의체계 구축과 운영	
2) 마을의제 발굴 및 사업계획 수립	
3) 자치계획 사업 실행	
4) 주민총회 개최	
2. 주민자치센터 운영계획	12
3. 분과위원회별 사업계획	15
V. 기대효과	16

[붙임] 2024년 주민참여예산 제안사업 상세 내용

2024년도 청라1동 주민자치회 자치계획

01 추진근거

- 「지방자치분권 및 지방행정체제 개편에 관한 특별법」 제27조
- 「인천광역시 서구 주민자치회 및 주민자치센터 설치·운영에 관한 조례」

02 일반현황

1) 지역 특성

- 인천을 대표하는 국제도시 “청라”, 청라를 대표하는 “청라1동”
- 다채로운 모습의 물의 도시
 - 녹청문화공원 등 휴식과 재충전을 위한 자연형 친수공간
 - 수변공원을 중심으로 금융기관, 관공서 등 각종 편의시설을 갖춘 중심상권 형성
 - 커널웨이를 무대로 다양한 볼거리와 즐길거리가 가득한 문화공간
- 업무와 주거, 산업(HIP-인천하이테크파크)이 공존하는 신개념 비즈니스 타운

2) 주요 현황

- 면적 및 인구 현황

(2023. 7. 31. 기준)

면적(km ²)	통/반	세대수	인구(명)		
			계	남	여
2.3km ²	33/111	11,824	30,461	15,156	15,305

○ 인구 변동추이

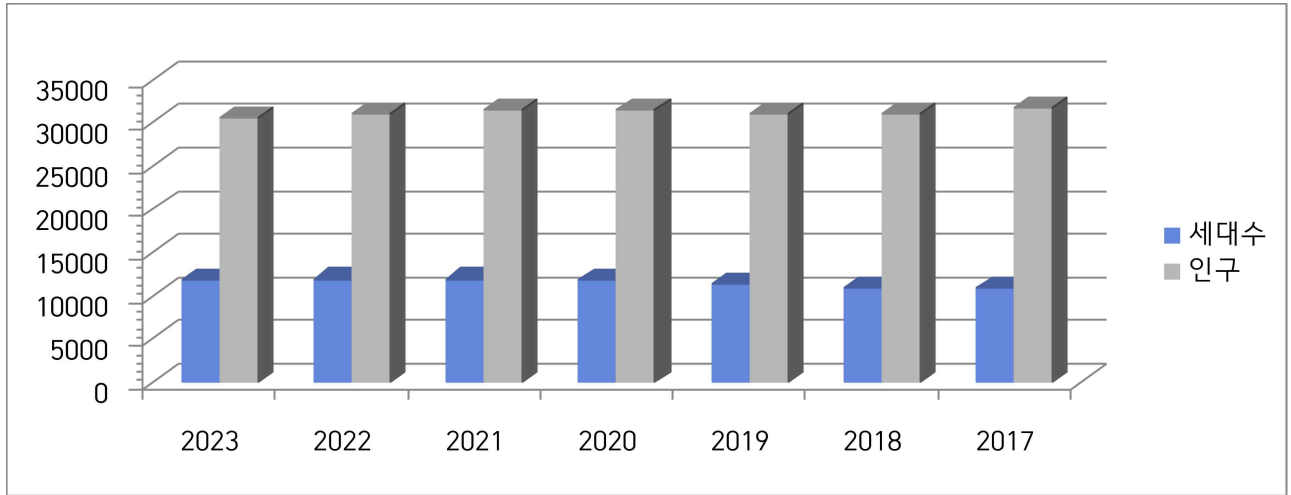

연도	2023	2022	2021	2020	2019	2018	2017
세대수(세대)	11,824	11,878	11,909	11,724	11,313	10,813	10,760
인구(명)	30,461	31,087	31,499	31,542	31,054	30,996	31,622

○ 자생단체 현황

(2023. 7. 31. 기준)

계	주민자치회	통장자율회	새마을 협의회	새마을 부녀회	지역사회 보장협의회	방위협의회
128	36	32	6	12	22	20

○ 사회복지 대상 현황

(2023. 7. 31. 기준)(세대/명)

기초생활 수급자	한부모 가족	차상위 계층	기초연금 수급자	등록 장애인	기초연금
197/392	75/198	23/39	856/1,042	667	861/1,059

○ 주요시설

공공기관	학교			금융기관	경로당	종교시설	의료시설	기타
3	초등	중등	고등	10	11	23	54	-
	2	2	2					

1) 구성 현황

- 자치위원 : 36명 (남 13명, 여 23명)
 - 위촉기간 : 2023. 1. 1. ~ 2024. 12. 31 [2년]

○ 성별/연령별 현황

(단위:명)

계	성별		연령대				
	남	여	30대 이하	40대	50대	60대	70대
36	13	23	2	6	18	7	3

○ 임원 구성

- 회장 1명, 부회장 2명, 감사 2명, 분과장 4명, 사무국장 1명

○ 분과 구성 : 4개 분과

- 교육 : 아동·청소년·성인에 이르는 교육활동과 관련된 분과
- 문화홍보 : 마을행사, 축제, 문화프로그램 등과 관련된 분과
- 환경자연생태 : 마을의 주거환경, 자연, 환경등과 관련된 분과
- 마을공동체복지 : 마을공동체활동, 복지, 마을봉사 등과 관련된 분과

○ 조직 현황

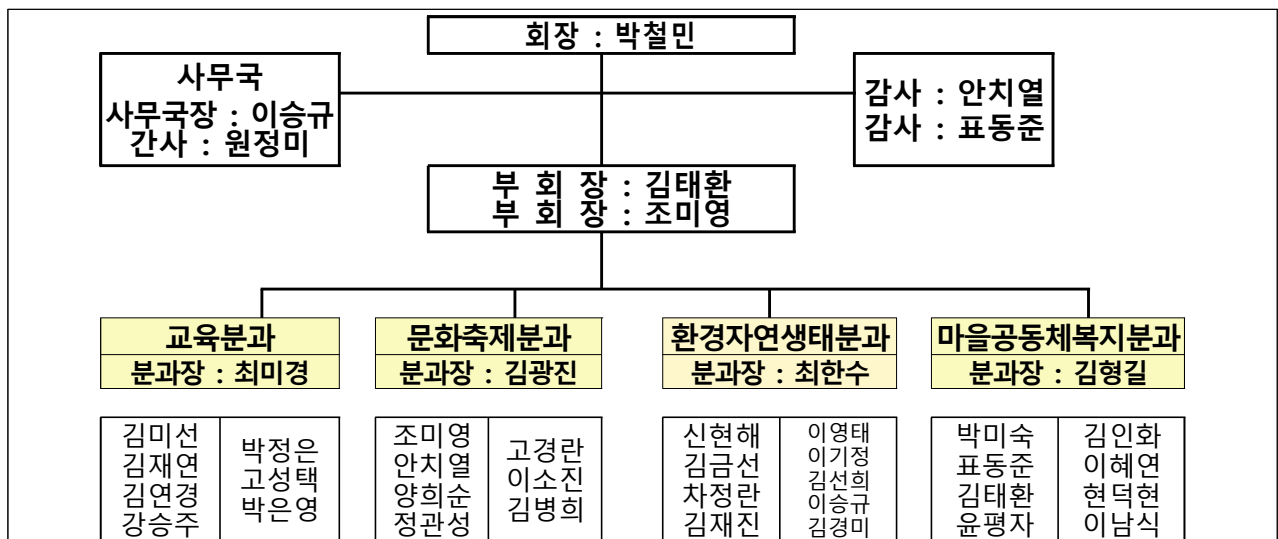

2) 운영 개요

- 운영기간 : 2024. 1. 1. ~ 12. 31. [1년간]
- 운영방법
 - 정기회의 : 월 1회 (둘째주 목요일 18:30)
 - 임원회의 : 월 1회 (첫째주 목요일 18:30)
 - 분과위원회 회의 : 월 1회 (정기회의 전 월 마지막주)
 - 주민총회 : 연 1회 개최
- 운영내용
 - 주민자치위원 자치역량강화를 위한 주민자치교육 및 워크숍 실시
 - 정기적인 회의체계 구축과 운영
 - 마을 의제 발굴 및 사업계획 수립
 - 주민총회와 주민투표로 수립된 주민자치계획 사업 실행
 - 주민총회 개최

04

2024년도 자치계획

1. 주민자치회 운영계획

1) 정기적인 회의체계 구축과 운영

- 정기회의 운영
 - 운영방안 : 전체 주민자치회 위원이 참여하는 회의를 정기적으로 운영하여 자치활동 활성화와 주민자치회 운영의 내실화 도모
 - 운영기간 : 2024. 1. ~ 12.
 - 내 용
 - 정기회의 월 1회(매월 둘째주 목요일) 운영, 필요시 임시회의 진행
 - 각 분과위원회에서 상정된 안건에 대한 최종 심의, 의결

- 주민자치회 운영에 관한 전반적인 계획 수립

○ 분과위원회 운영

- 운영방안 : 정기적인 분과 활동을 통하여 각 분과별 주제에 맞는 마을 의제를 발굴하고, 사업을 계획하여 분과 중심의 사업 실행 추진체계 구성
- 운영기간 : 2024. 1. ~ 12.
- 내 용
 - 분과의 특성에 맞는 주제로 분과위원회 활동 실시
 - 일반 주민 대상 분과위원 모집

○ 임원회의 운영

- 운영방안 : 정기적인 임원진 회의를 운영하여 실행력을 높이고 자치운영 내실화 도모
- 운영기간 : 2024 . 1. ~ 12.
- 구 성 원 : 총 10명 (회장, 부회장2, 감사1, 사무국장1, 재무1, 분과장4)
- 내 용
 - 임원회의 월 1회(매월 첫째주 목요일) 운영
 - 정기회의에 올릴 안건 검토 및 상정
 - 정기회의에서 의결한 안건에 대한 실무집행 논의

○ 민관회의 운영

- 운영방안 : 민·관 간담회와 회의를 통해 주민자치계획의 내실화와 사업의 실행력을 강화하고 지속적인 민관협력체계 구축
- 운영기간 : 2024 . 1. ~ 12.
- 구 성 원
 - 주민자치회 회장, 부회장, 사무국장, 감사
 - 동장, 주민생활지원팀장, 담당 주무관
- 내 용

- 민관이 공동으로 논의해야 할 의제에 대한 민관간담회 실시
- 민관이 공동으로 사업을 진행하기 위한 실행방안 회의 진행

2) 마을의제 발굴 및 사업계획 수립

○ 마을의제 발굴

- 운영방안 : 분과위원회별 마을 자원조사 및 공론화 과정을 통하여 다양한 마을의제 발굴
- 운영기간 : 2024. 1. ~ 4.
- 내 용
 - 각 분과와 관련된 주민욕구, 마을의 필요자원, 활용 가능 자원 등을 조사하여 분과위원회 정기회의 시 논의 및 공유
 - 분과별 1건 이상 사업 발굴 및 6월 정기회의 때 보고 진행

○ 분과위원회별 사업계획 수립

- 운영방안 : 발굴한 마을 의제 중 2025년 사업화를 진행할 의제를 최종 선정하고, 세부 사업계획을 수립하여 자치계획(안) 및 총회 안건으로 상정
- 운영기간 : 2024. 6. ~ 8.
- 내 용

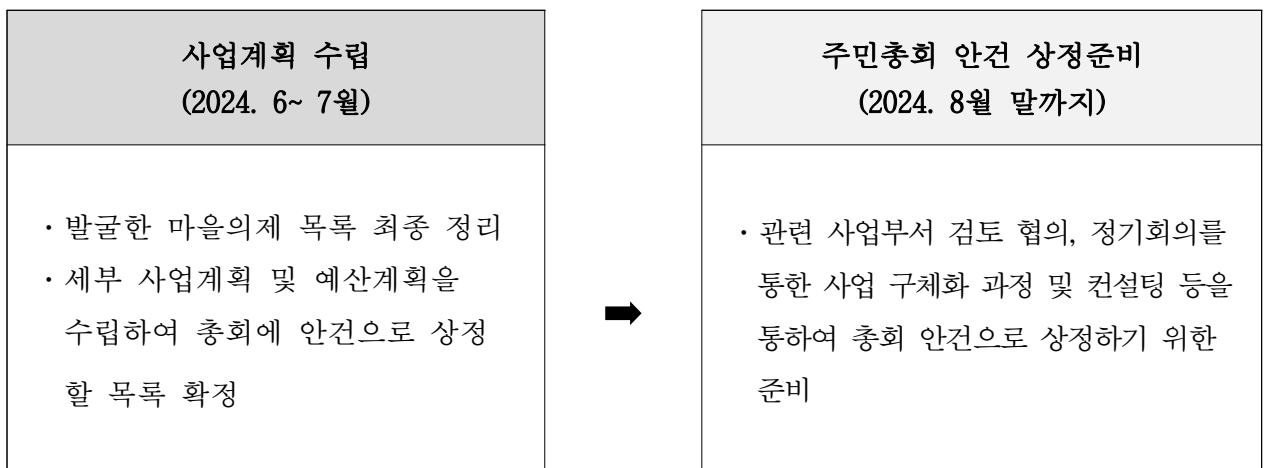

3) 자치계획 사업 실행

○ 2023년 9월 주민총회에서 의결된 자치계획 실행

- 운영방안 : 수립된 자치계획을 분과위원회가 주도적으로 사업을 실행 하며, 규모가 큰 사업의 경우에는 다른 분과에서 지원
- 운영기간 : 2024. 3. ~ 11.
- 내 용
 - 2023년 9월 주민총회에서 의결된 주민자치계획 사업 실행
 - 분과 사업별로 최종 실행계획 및 예산계획서 작성 후, 정기 회의에서 의결하여 사업 진행

○ 동에 배정된 주민참여 예산사업 실행

- 사업프로세스

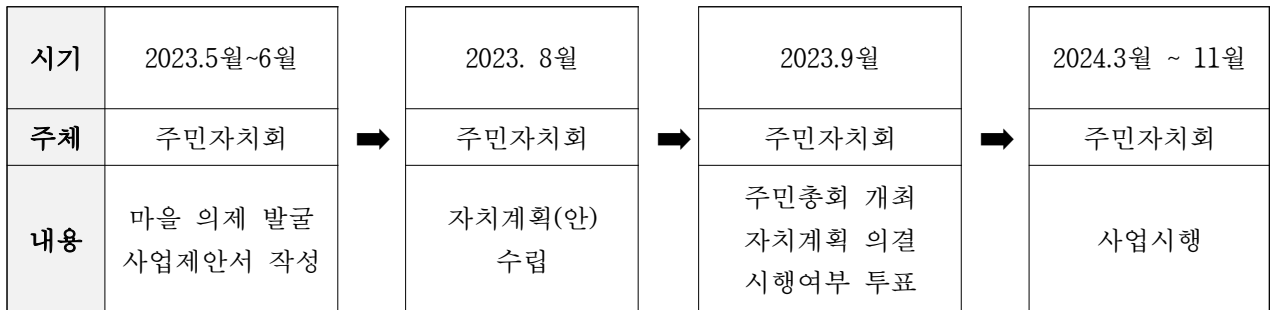

- 주민자치회형 주민참여예산 제안사업

- 제안사업 : 총 4건
- 예 산 액 : 30,000천원
- 사업목록 [상세 내용 별첨 참조]

관리번호	사업명(의제)	소요예산(천원)	분과	비고
총계		30,000 천원		
자치-1	도시자연문화 창조 프로젝트	10,716 천원	문화축제분과	주민주도형
<div data-bbox="373 367 1230 1182"> <p>자치-1 청라1동 주민자치회 문화축제분과</p> <h2>도시자연문화 창조 프로젝트</h2> <p>베란다 채소 재배로 풍요와 휴식을 꽃 피우다</p> <p>사업비 10,716 천원 (구비)</p> <p>사업내용 공공기관에서 주민들이 직접 스마트팜을 활용한 실내 식물재배 체험 및 서울대학교 스마트팜 설비센터 견학</p>  </div>				
자치-2	아름다운 동행	6,374 천원	마을공동체복지분과	주민주도형
<div data-bbox="373 1267 1230 2072"> <p>자치-2 청라1동 주민자치회 마을공동체복지분과</p> <h2>아름다운 동행</h2> <p>노인 복지를 위한</p> <ol style="list-style-type: none"> ① 치매 바로알기와 대처법 교육 ② 노인가정 대상 가족사진, 영정사진 촬영 ③ 노인정으로 찾아가는 텃밭 가꾸기 <p>사업비 : 6,374 천원 (구비)</p>  </div>				

관리번호	사업명(의제)	소요예산(천원)	분과	비고
<p>자치-3</p>	<p>너도 나도 Feeling</p>	<p>4,910 천원</p>	<p>교육분과</p>	
<p>자치-4</p>	<p>내가 Green 지구</p>	<p>8,000 천원</p>	<p>환경자연생태분과</p>	<p>주민주도형</p>

자치-3 청라1동 주민자치회 교육분과

다양한 주민들이 모여

너도 나도 Feeling

너도나도 이성 알기
궁금한 중고등학생들을 위해
오해 없이, 제대로 알려주는 성!

미래직업 어디까지야니?
유망직종 전문가를 모시고
알아보는 다양한 직업의 세계

종이꽃으로 포토존 꾸미기
종이꽃을 만들어 공공기관에
포토존 만들어 꾸며보기

사업비 : 4,910 천원 (구비)

자치-4 청라1동 주민자치회 환경자연생태분과

내가 Green 지구

#친환경 #리사이클링 #플로깅 #용기내

어떤 활동을 하나요?

A

[3월] 비건 디저트 만들기	[6월] 휴공 만들어 던지기
[4월] 친환경 비누 만들기	[9월] 오래된 칼 갈기
[5월] 고장난 현 우산 수리	[10월] 친환경 챌린지

사업비 : 8,000 천원 (구비)

4) 주민총회 개최

○ 운영방안

- 주민자치회 운영보고와 자치계획을 주민에게 알림
- 자치계획의 공론화 및 결정의 장을 마련하여 자발적 주민참여 독려
- 함께 어울려 즐길 수 있는 마을 축제와 결합하여 진행
- 운영기간 : 2024. 9 ~ 10월중
- 장 소 : 청라1동 관내
- 대 상 : 청라1동 주민
- 소요예산 : 미정
- 내 용
 - 청라1동 자치계획 평가 및 내년도 계획에 대한 주민공론장
 - 주민자치회형 주민참여예산 제안사업 우선순위 투표

2. 주민자치센터 운영계획

1) 일반현황

○ 주민자치센터 현황

인구수(명)	세대수	자치위원(명)	프로그램(개)	강의실(실)
30,461	11,824	36	42	7

○ 주민자치센터 운영요원

계	주민자치회 간사	자원봉사자	프로그램 강사
6	1	5	26

○ 주민자치센터 프로그램 분야별 현황

계	시니어	어린이	특화/야간	취미교양	생활체육	어학
37	4	1	2/5	13	10	7

○ 주민자치센터 운영 프로그램

연번	구분	주민자치센터 프로그램	대상	인원	요일	시간
1	시니어	시니어 노래교실	60세이상	50	화	10:00-12:00
2		시니어 교정요가		25	화/목	11:10-12:00
3		시니어 힐링요가		25	화/목	12:10-13:00
4		시니어 사교댄스		25	화/목	15:10-16:00
5	어린이	어린이 미술교실	7세-초2	15	월	16:00-17:30
6	특화	인천대생활과학교실	초등1-4	20	화	17:00-18:00
7		장애인 취타 풍물	초등이상	10	수	16:00-18:00
8	취미교양	가야금	성인	8	수	10:00-12:00
9		우쿠렐레 중급		20	목	10:00~12:00
10		우쿠렐레 왕초보		20	목	12:10~13:10
11		서예 or 현대서예		15	월	10:00-12:00
12		알기 쉽게 서양화		15	목	14:30-17:30
13		쉬운 초상화 & 캐리커처		15	수	09:30-12:30
14		라탄공예		15	수	10:00-12:00
15		감성수채화 캘리그래피		20	금	10:00-12:00
16		뮤직 난타 초급		20	금	13:10-14:10
17		뮤직 난타 작품반		20	금	14:20-16:20
18		장구민요		20	금	10:00-12:00
19		양말목공예		15	목	10:00-12:00
20		올드팝송		20	목	10:00-12:00
21	생활체육	요가 1	성인	25	월/수/금	09:00-09:50
22		요가 2		25	월/수/금	10:00-10:50
23		줌바 피트니스 중급		25	월/수/금	11:10-12:00
24		줌바 피트니스 왕초보		25	월/수/금	12:10-13:00
25		한국무용		20	월/수	14:30-16:00
26		사교댄스		25	화/목	17:00-17:50
27		탁구		20	월/수	13:00-15:00
28		토요 당구		20	토	09:30-12:30
29		라인댄스 초급		25	화/목	09:00-09:50
30		라인댄스 중급		25	화/목	10:00-10:50
31	어학	중국어회화 초급	성인	18	월	13:30-15:30
32		중국어회화 중급		18	화	13:30-15:30
33		스페인어		18	금	10:00-12:00
34		미리 떠나는 해외 '여행 영어'		18	월	10:00-12:00
35		자막없이 영화보기 '스크린영어'		18	월	13:00-15:00
36		영어회화 초급		18	수	13:00-15:00
37		영어회화 중급		18	수	10:00-12:00
38	저녁	저녁 왕초보 드로잉스케치	성인	20	화	19:00-20:50
39		저녁 감성수채화 캘리그래피		20	목	19:00-20:50
40		저녁 여성요가		25	화/목	19:00-19:50
41		저녁 남성요가		20	화/목	20:00-20:50
42		저녁 탁구		20	화/목	18:50-20:50

2) 세부 운영계획

○ 운영방향

- 주민자치회가 주도적·자율적으로 주민자치센터 운영
- 주민자치센터 프로그램의 다양화
- 간담회 및 설문조사 실시

○ 취미교양교실 분기별 프로그램 운영

- 운영방안 : 주민 요구를 반영한 다양한 프로그램 운영을 통해 문화적 욕구 충족 및 평생학습의 기회 제공
- 운영기간 : 2024년 1월, 4월, 7월, 10월 (4회: 분기별 1회)
- 대 상 : 관내 주민 및 프로그램 수강을 원하는 타동 주민
 - ※ 수강료 면제 : 국민기초생활수급자, 유공자, 등록장애인(거주 구분 없음)
- 내 용
 - 주민자치회 심사 결정에 따른 프로그램 선정 및 운영
 - 분기별 운영 1개월 전 수강생 모집
 - 주민 의견 수렴하여 다양한 계층이 참여할 수 있는 프로그램 개설 추진
 - 아동, 청소년 대상 프로그램의 다양성 부족 문제 해결 노력

○ 간담회 및 설문조사 실시

- 프로그램 강사와의 간담회를 실시하여 노고 격려 및 활성화 방안 논의
- 수강생을 설문조사를 통해 프로그램 개선 및 건의사항 수렴
- 주민의 의견을 수렴하여 프로그램 운영에 주민들의 자발적 참여 유도

○ 주민자치센터 프로그램의 활성화

- 서구 주민자치센터 프로그램 경연대회 참가
- 프로그램별 우수작품 전시
- 프로그램 강사 및 수강생의 프로그램 활동에 대한 동기 부여

3. 분과별 운영계획

분과명	인원(명)	사업내용	추진시기
교육분과	8명	청라1동에 거주하는 주민들의 정서, 문화적 함양을 위해 다양한 활동으로 노력하고 있습니다. “한 아이를 키우는데 온 마을이 필요하다”는 말은 바쁜 현대생활 속에서 더욱 그 필요성이 높아지고 있습니다. 자녀를 키우기에 좋은 마을 조성에 교육분과가 함께합니다.	2024. 1. ~ 12.
문화축제분과	8명	아파트와 오피스텔 등 공동주택이 많은 청라1동의 특성과 커널웨이의 장점을 결합하여 각 가정에 베란다에서 키울 수 있는 작은 텃밭을 제공하여 자연과 녹음을 소중함을 일깨우고 휴식 공간을 마련하여 주겠습니다. 우리 문화축제분과는 다양한 방법으로 청라1동이 홍보될 수 있도록 유도하고 더불어 지역 문화 창달에 기여하고자 합니다.	
환경자연생태분과	10명	환경보호라는 중요한 구호가 일상속 작은 실천 또는 즐거운 놀이로 다가갈 수 있도록 여러 가지 창작 활동과 다양한 챌린지를 친환경과 접목하여 무겁지 않게 주민들의 삶에 가까이 다가가고자 합니다.	
마을공동체복지분과	9명	‘아름다운 동행’이라는 프로그램을 통해 세대 간 갈등을 해소하여 관계와 소통을 증진하고 남녀노소 나누지 않고 모든 주민이 건강하고 아름다운 삶을 누리는 계기를 만들기 위해 노력하며 많은 주민이 참여할 수 있는 프로그램을 만들도록 하고자 합니다.	

1. 권한과 책임의 강화

- 주민자치에 대한 저변확대를 통해 주민자치회의의 권한과 책임을 강화하고, 자치계획 및 사업 직접 수행

2. 주민이 주인인 청라1동

- 주민의 의사를 반영하는 민주적 결정구조로 주민주도형 사업을 지속 발굴하여 주민이 진짜 주인인 마을 구축

3. 지역문제 주민참여로 해결

- 주민참여를 통해 주민들에게 결정권을 부여함으로써 관주도가 아닌 주민 주도적 지역 문제 해결

[별첨] 2024년 주민자치회형 주민참여예산 사업 제안서

- 2023년 주민자치회형 주민참여예산 사업 발굴(2024년 실행) -
청라1동 제안사업 목록(총 4건)

▣ 주민주도형 : 총 4개 사업

연번	구분	사업명	사업비 (천원)	주요내용
계		4개 사업	30,000	
1	자치-1	도시자연문화 창조 프로젝트	10,716	○ 사업기간 : 2024. 3. ~ 9. ○ 사업위치 : 청라1동 ○ 사업내용 - 주민들에게 상자 텃밭 지원 - 아파트 베란다 텃밭 가꾸기 교육 실시
2	자치-2	아름다운 동행	6,374	○ 사업기간 : 2024. 4. ~ 11. ○ 사업위치 : 청라1동 ○ 사업내용 - 치매 바로 알기와 대처법 - 노인정으로 찾아가는 텃밭 가꾸기
3	자치-3	너도 나도 Feeling	4,910	○ 사업기간 : 2024. 4. ~ 8. ○ 사업위치 : 청라1동 ○ 사업내용 - 4월 : 너도나도 이성알기 - 5월 : 미래직업 어디까지 아니? - 6월 : 종이꽃 만들기
4	자치-4	내가 Green 지구	8,000	○ 사업기간 : 2024. 3. ~ 10. ○ 사업위치 : 청라1동 ○ 사업내용 - 지속가능한 지구를 위한 친환경 교실 운영 - 프로깅, 용기내, 자원순환 등 친환경 챌린지

사업명 : 도시자연문화 창조 프로젝트

[청라1동 - 문화축제분과]

제 안 번 호	자치-1	추진 유형	주민주도형
대 표 제 안 자	김광진	담당자	주민자치회
			동센터
사 업 기 간	2024. 3. ~ 2024. 9.	총 사 업 비	10,716 천원
사 업 위 치	청라1동 아파트 베란다		
추진 필요성	<ul style="list-style-type: none"> ○ 실내에서 과채류를 재배하면 도시의 녹지 공간을 확대할 수 있고 회색의 공간을 더욱 녹색으로 만들며 재배된 고급 작물을 직접 소비하며 자연과 조화를 이루는 지속 가능한 환경을 조성한다. ○ 스트레스 해소와 휴식 공간: 도시 녹지 정원은 스트레스 해소와 휴식을 위한 공간으로 활용될 수 있고, 식물들과 함께 시간을 보내며 자연을 감상하고 힐링하는 경험은 도시 주민들에게 안정감과 편안함을 제공할 수 있다. * 과채류: 보통 재배하는 상추종류를 넘어 각종 허브, 토마토, 딸기 등 포함 ○ 기후온난화로 미래에는 작물재배의 어려움과 식량난을 겪을 수 있다. 개인이 먹을 작물을 직접 모니터링하고 자연환경과 무관하게 개인적으로 직접 농사를 지을 수 있는 새로운 작물 생산 기술을 주민들에게 체험하게 한다. ○ 식물에 센서칩을 삽입하여, 언제 어디서든 앱으로 식물의 상태를 점검하고 앱으로 물을 주는 활동 등을 할 수 있다. 		
사 업 내 용	<ul style="list-style-type: none"> ○ 청라1동 주민센터에 실내 재배시스템을 렌탈하여 설치하고 주민들이 직접 돌봄 및 체험 ○ 주민들에게 앱으로 식물의 성장상태를 공유하여 물주기, 재배과정 등을 관리하는 노하우 습득과 식물의 성장 과정을 스마트 웹으로 체험. ○ 성과공유(경험담, 재배사진, 영상, 앱/포털 커뮤니티 공유) 		

사 업 비 산 출 내 역	지출항목	산출근거	금 액(천원)	비 고
	사업 추진비	스마트팜 컨설팅 및 임대료 등 (2024. 3월~2024. 9월)	6,200	
	강사비	150,000원 × 6회 =900,000	900	
	단기 임차비	버스 임대료 : (서울대학교내 스마트팜 전용설비 센터 견학)	600	
	여행자 보험	스마트팜 전용설비 방문시 보험가입	100	
	업무 추진비	사업운영을 위한 각종 활동경비 (전체예산의 10% 이내)	1,000	
	식비 및 다과비	20명 × 8회 × 4,000 = 640,000 20명 × 6회 × 8,000 = 960,000	1,600	
	홍보및인쇄비	현수막 50,000원*4장 = 200,000	200	
	물품 구입비	사무용품 등	116	
	총 계		10,716	
사 업 효 과	<ul style="list-style-type: none"> ○ 실내 식물 재배를 통해 환경의 중요성을 체험한다. ○ 주민들에게 스트레스 해소와 휴식을 위한 안락한 공간을 제공한다. ○ 앱과 포털 커뮤니티를 통하여 작물, 이웃과의 상호작용을 촉진하고 지역 사회 간의 연결과 공동체 의식을 형성할 수 있다 ○ 전문 재배 기술이 앱으로 전달되어 식물과 대화하며 농업 지식과 기술을 습득할 수 있는 학습 기회를 제공한다. ○ 이러한 효과들을 통해 주민들은 자연과 조화를 이루며 더 건강하고 지속 가능한 도시 생활을 경험할 수 있다. 			

사업명 : 아름다운 동행
[청라1동 - 마을공동체복지분과]

제 안 번 호	자치-2	추진 유형		주민주도형
대 표 제 안 자	김형길 / 현덕현	담당자	주민자치회	김형길
			동센터	박단비
사 업 기 간	2024. 4. ~ 2024. 11.	총 사업비		6,374 천원
사 업 위 치	청라1동 노인정 및 각 가정			
추진 필요성	<ul style="list-style-type: none"> ○ 신도시 거주인구 증가로 노인인구도 자연스럽게 증가 ○ 부모 세대의 고령화와 건강 악화로 가족 돌봄이 증가하며 가족간 유대감 강화가 필요함 ○ 치매노인의 증가로 인한 돌봄 가족의 피로도가 높아 치매에 대한 올바른 이해와 적절한 대응이 필요 			
사업 내용	<ul style="list-style-type: none"> ○ 추진일정 <ul style="list-style-type: none"> - 4월 : 대상가족 모집과 홍보 - 5 ~ 6월 : 치매 이해 및 대처 교육, 가족/영정사진 촬영 - 11월 : 사업 평가 및 결산 ○ 사업내용 <ul style="list-style-type: none"> - 치매 바로 알기와 대처법 교육(2회) - 노인 가정 대상 가족사진, 영정사진 촬영 - 노인정으로 찾아가는 텃밭가꾸기(3회) <p style="margin-left: 20px;">상자 텃밭을 제작하고 관내 노인정을 방문하여 묘목과 상자 텃밭으로 텃밭 만들기와 각종 식물재배를 통해 노인들의 건강한 정서 함양에 도움을 제공하고자 함</p> <ul style="list-style-type: none"> - 참여자 성과공유회 			

사 업 비 산 출 내 역	지출항목	산출근거	금 액(천원)	비 고
	강사비	150,000원(2시간)×5회 = 750,000원	750	
	물품구입비	[치매 바로 알기와 대처법] 문구류 30명×6,000원×2회 = 360,000원 사진, 액자 10가족×10,000원×2회 = 200,000원	3,560	
		[찾아가는 텃밭 가꾸기] 상자텃밭 5개×200,000원×3회 = 3,000,000원		
	단순인건비	자원봉사자2인×10,000원×2시간×5회=200,000	200	
	홍보 및 인쇄비	홍보용 현수막 4장×60,000원=240,000원	340	
		수업, 성과공유회용 현수막 2장×50,000원=100,000		
	다과 및 식비	참여자 다과비 2,000×90명×5회=900,000원	900	
	업무추진비	식사 8,000×8명×6회=384,000 다과 3,000×8명×10회=240,000	624	
총 계		6,374		
사 업 효 과	<ul style="list-style-type: none"> ○ 치매 바로 알기 교육을 통해 가족 간 소통과 이해로 유대감이 증가하여 건강한 가족관계 형성 ○ 농어촌에 살던 부모님이 도시 생활에서 텃밭을 가꾸며 정서적으로 안정감을 주고 텃밭 활동으로 도시 생활 적응에 도움 제공 			

사업명 : 너도 나도 Feeling

[청라1동 - 교육분과]

제 안 번 호	자치-3	추진 유형		주민주도형
대 표 제 안 자	최미경	담당자	주민자치회	최미경
			동센터	박단비
사 업 기 간	2024. 4 ~ 2024. 8.	총 사업비		4,910 천원
사 업 위 치	청라1동 주민자치센터 내 강의실 및 청초랑 북카페			
추진 필요성	<ul style="list-style-type: none"> ○ 4차 산업혁명 시대, 너무 빠른 속도로 사라지고 떠오르는 직업들, 사회 변화 흐름을 알아야 유망직종도 보일 것. 청라의 청소년들에게 막연한 미래의 진로에 도움이 필요함. ○ 사춘기의 성! 너무도 중요하지만 제대로 알고 있나요? 제대로 알아야 너도, 나도 행복할 수 있습니다. 아름다운 청소년기를 보낼 수 있도록 올바른 지식 제공 필요. ○ 내가 만든 것을 주민을 위해 기부하는 기쁨을 느낄 수 있는 프로그램 추진 			
사업 내용	<ul style="list-style-type: none"> ○ 다양한 연령대의 주민이 참여할 수 있는 교육 프로그램 ○ 너도 나도 이성(性)알기 [4월] <ul style="list-style-type: none"> - 성에 관심 많은 중고등학생을 위해 - 소문으로 알고 있는 것은 사실은 제대로 알고 있어야 하는 중요한 것이라는 사실! 오해 없이 알려 드립니다. ○ 미래직업, 어디까지 아니? [6월] <ul style="list-style-type: none"> - 초등학생 어린이부터 성인까지 모두를 위해 - 직업전문가, 유망직종 전문가를 모시고 알아보는 직업의 세계 ○ 종이꽃 만들어 포토존 꾸미기 [8월] <ul style="list-style-type: none"> - 초등학생 어린이부터 성인까지 모두를 위해 - 키트로 준비된 재료로 대형 종이꽃을 만들어 공공기관 벽면에 부착하여 청소년과 주민들의 포토존으로 활용하며 나눔의 기쁨을 공동체 속에서 느끼기 			

사업비 산출내역	지출항목	산출근거	금액(천원)	비고
	강사비	[강사비 책정 기준] 최초 1시간 250,000 + 초과 1시간 100,000 = 350,000원 4, 6, 8월 강의 진행 350,000×3회 = 1,050,000원	1,050	
	단순인건비	2023년 인천 서구 생활임금 단가(10,900원) 자원봉사자 2명×3회×10,900×2시간=130,800원	140	
	물품구입비	공간구성용 자재, 테이프, 접착 스프레이 = 280,000원	1,300	
		8월 프로그램 대형 종이꽃 34,000×30명=1,020,000원		
	홍보 및 인쇄비	현수막, 배너, 대형 프린트, 전단지, 웹포스터 제작	800	
	교육비	4월 프로그램 진행을 위한 성교육 교재 13,000×30명	390	
	업무추진비	운영을 위한 각종 활동 경비	480	
	공공운영비	우편, 송금수수료 등	50	
	식비 및 다과비	행사 참여자를 위한 다과비=360,000	700	
분과회의시 식비(단가 8,000원 기준)=340,000				
총 계		4,910		
사업효과	<ul style="list-style-type: none"> ○ 본 프로그램을 경험한 청소년들이 아름다운 자아를 찾고 더 나아가 마을의 또래 안내자가 되어 청라1동의 청소년들이 건전한 삶을 향해 한 걸음 더 나아갈 수 있기를 기대함. ○ 부모님들도 주민자치활동이 곧 자녀 교육에 영향을 미친다는 점을 깨달아 우리 마을에 대한 애착과 자긍심을 갖게 함. ○ 주민자치회에 대한 인식 고취하여 마을 의제 개발과 발전에 관심 유도 			

내가 Green 지구

[청라1동 - 환경자연생태분과]

1. 제안사업 개요

제안번호	자치-4	추진유형		주민주도형
대표제안자	최한수	담당자	주민자치회	최한수
			동센터	박민서
사업기간	2024. 3. ~ 2024. 10.	총사업비		8,000 천원
사업위치	청라1동 주민자치센터			
추진필요성	<ul style="list-style-type: none"> ○ 심각한 환경오염으로 인한 지구생태계 위협 ○ 넘쳐나는 쓰레기에 대한 대처방안 필요 			
사업내용	<ul style="list-style-type: none"> ○ 청라1동 주민들을 대상으로 다양한 환경 프로그램 추진 ○ 비건 디저트 만들기 [3월] <ul style="list-style-type: none"> - 채식과 환경의 연관성 이해 및 레시피 습득 ○ 친환경 비누 만들기 [4월] <ul style="list-style-type: none"> - 제로웨이스트를 실천할 수 있는 샴푸바 만들기 ○ 우산 수리 [5월] <ul style="list-style-type: none"> - 고장난 우산을 수리하여 재사용 실천 ○ 휴공 만들어 던지기 [6월] <ul style="list-style-type: none"> - EM으로 만든 휴공으로 생태하천 정화 ○ 칼 같이 [9월] <ul style="list-style-type: none"> - 오래 되고 무딘 칼 재사용 실천 ○ 친환경 챌린지 [10월] <ul style="list-style-type: none"> - 플로깅, 용기내, 자원순환 등 실천하고 공유하기 			

사 업 비 산 출 내 역	지출항목	산출근거	금 액(천원)	비 고
	강사비	[일반강사] 150,000원(2시간)x4회=600,000원	600	
		[퍼실리테이터] 180,000원(2시간)x1회=180,000원	180	
	홍보 및 인쇄비	[현수막 제작] 30,000원x4장=120,000원	120	
	사업추진비	비건디저트재료 30,000원x20명x2회=1,200,000원 친환경비누재료 30,000원x20명x2회=1,200,000원 우산 수리비 4,000원x100개=400,000원 흡공 재료 200,000원x1식=200,000원 칼갈이 비용 5,000원x100개=500,000원 친환경키트 40,000원x30명=1,200,000원 일회용품 등 행사 소모성 물품 200,000원x1식=200,000원 문구류 및 사무용품 200,000원x1식=200,000원	5,100	
	식비 및 다과비	식비 8,000원x10명x5회=400,000원 다과비 4,000원x40명x5회=800,000원	1,200	
	업무추진비	식비,다과비10,000원x10명x8회=800,000원	800	
	총 계		8,000	
	사 업 효 과	<ul style="list-style-type: none"> ○ 지속가능한 지구를 위한 친환경 실천 체득 및 습관화 ○ 친환경 실천의 공유 및 독려 		