2024년도 신현원창동 주민자치회 자치계획(안)



신현원창동 주민자치회
[신현원창동 행정복지센터]

목 차

I. 추진근거	1
II. 일반현황	1
1. 지역특성	1
2. 주요현황	2
3. 동 행정복지센터 현황	4
III. 주민자치회 개요	5
1. 구성현황	5
2. 주민자치회 운영개요	7
IV. 2023년도 자치계획(안)	8
1. 주민자치회 운영계획	8
2. 주민자치센터 운영계획	13
3. 분과위원회별 사업계획	17
4. 동 주민참여예산 사업계획	18
V. 기대효과	19

2024년도 신현원창동 주민자치회 자치계획(안)

I. 추진근거

- 「지방자치분권 및 지방행정체제 개편에 관한 특별법」 제28조
- 「인천광역시 서구 주민자치회 및 주민자치센터 설치·운영에 관한 조례」 제14조

II. 일반현황

1. 지역특성

- 가정로, 율도로, 원창로, 염곡로 및 봉오재1로에 상권 형성 및 대단위 주거단지 위치(신현e-편한세상하늘채, 루원시티대성베르힐, 루원시티 센트럴타운, 루원시티루에블리)
- 주거단지 형성이 오래된 지역의 도시재생 사업을 일부 추진중
- 북향, 발전소, 골프장이 위치해 있고, SK석유화학 등 크고 작은 공장도 산재해 있음
- 서구 유일의 유인도인 세어도가 위치함

2. 주요 현황

면적 및 인구

(2023. 7. 31. 기준)

면적 (km ²)	인구(명)			세대수	주민조직		주택현황	
	계	남	여		통	반	아파트	빌라, 주택 등
9.80	29,889	14,912	14,977	12,632	44	190	7,055세대 19,301명	3,313세대 6,581명

주요시설

(2023. 7. 31. 기준)

학교			금융기관	종교시설		경로당	의료시설	어린이집
초등	중등	고등		교회	성당			
3	3	1	2	46	1	10	24	18

사회복지현황

(2023. 7. 31. 기준)

기초생활 수급자	차상위	기초연금	한부모가정	등록장애인	독거노인
2,504세대 3,917명	204세대 274명	2,617세대 3,266명	192세대 494명	1,513명	1,088명

자생단체 현황

(2023. 7. 31. 기준)

연번	단체명	단체장	인원	비고
1	주민자치회	강제이	41	
2	통장자율회	신옥선	44	
3	새마을지도자협의회	한종국	16	
4	새마을부녀회	송현주	13	
5	바르게살기위원회	-	18	
6	자율방범대	전태수	36	
7	자유총연맹	한갑숙	17	
8	지역사회보장협의체	유해용	22	

관공서 현황

(2023. 7. 31. 기준)

연번	단체명	소재지	비고
1	신현119안전센터	가정로333번길 1	
2	신현원창동대	가정로335번길 3	
3	환경공단가좌사업소 신현펌프장	원창로 171	
4	청소년수련관	원창로 92	

3. 동 행정복지센터 현황

□ 행정복지센터 청사현황

(2023. 7. 31. 기준)

위 치	인천광역시 서구 가정로335번길 3(신현동)		전화번호	032)560-4606
청사현황	지하1층, 지상3층 / 연면적 1,073.42㎡ / 준공 1997.01.06.			
자치센터 시설현황	총면적 : 243.87㎡(73.9평) / 개소일 : 2000.12.1.			
주 요 시 설	층 별	면적(㎡)	시 설 명	시 설 내 역
	지층	139.64㎡	창 고	창고 및 보일러실, 민방위창고
	1층	346.84㎡	민원실	민원실 및 복지상담실
	2층	321.82㎡	사무실	동장실
			프로그램실	-다목적실
	3층	265.12㎡	회화나무 도서관	-아동·성인도서 열람 및 대출 (보유장서 : 12,290권) -주민자치센터 사무실 겸용
			프로그램실	공부방
			예비군동대	신현원창동 예비군 동대

□ 행정복지센터 공무원 현황

(2023. 7. 31. 기준)

계	5급	6급	7급	8급	9급
18	행정 1	행정 2 복지 1	행정 1 사회복지 1	행정 5 사회복지 5 간호 1 운전 1	행정 1

Ⅲ. 주민자치회 개요

1. 구성현황

□ 자치위원 : 41명

○ 성별·연령별 현황

(단위 : 명)

계	성별		연령대				
	남	여	30대 이하	40대	50대	60대	70대 이상
41	15	26	3	6	13	16	3

○ 위촉기간 : 2023. 01. 01. ~ 2024. 12. 31. [2년]

○ 임원 구성

- 회장 1명, 부회장 2명, 감사 2명, 재무 1명, 사무국장 겸 간사 1명

- 분과장 4명

* 당연직 고문 : 시의원 1명, 구의원 3명

○ 분과위원회 : 4개 분과

- 기획홍보분과 : 주민의 삶의 질 향상과 지역공동체 형성을 위한 행정지원, 각종 행사 주관 및 주민자치센터 운영

- 재생환경분과 : 마을 주민이 힘을 합쳐 마을 환경 가꾸기, 도시 재생 및 지역경제 활성화를 위한 활동 추진

- 교육문화분과 : 세대 간의 소통과 화합, 마을과 주민이 교감하는 문화 개발

- 생활봉사분과 : 이웃과 함께 나눔을 실천하여 마을 공동체 활성화에 기여

○ 조직 현황

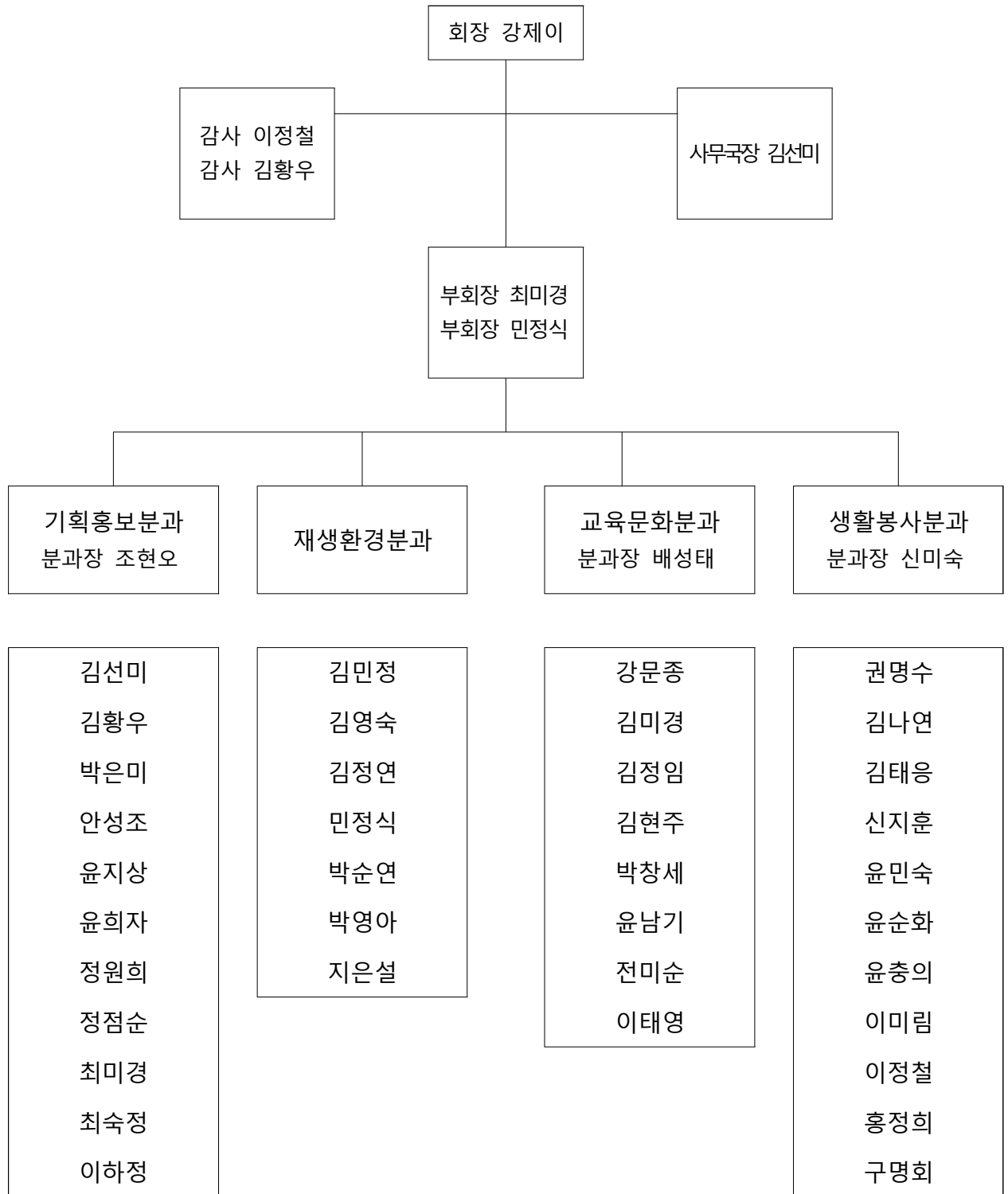

2. 주민자치회 운영개요

○ 운영기간 : 2024. 1. 1. ~ 12. 31. [1년간]

○ 운영 방법

- 정기회의 : 월 1회 (셋째 주 목요일 18:30)
- 임원회의 : 월 1회 (둘째 주 화요일 18:30)
- 분과위원회 회의 : 현안사항에 따라 수시
- 민관협력 회의 : 월 1회
- 주민총회 : 연 1회 개최

○ 운영 내용

- 주민자치회의 정기적인 회의 체계 구축과 운영
- 주민자치위원 자치역량강화를 위한 주민자치교육 및 워크숍
- 주민자치계획 의제 발굴, 수립 및 주민 총회
- 주민자치회 지역네트워크 활성화
- 주민자치회 및 마을공동체 활성화

IV. 2024년도 자치계획(안)

1. 주민자치회 운영계획

1) 회의체계 구축과 운영

○ 정기회의 운영

- 운영방안 : 전체 주민자치위원이 참여하는 회의를 정기적으로 운영하여 주민자치회 운영체계 내실화 도모
 - 정기회의 월 1회 운영, 필요시 임시회의 진행
- 운영기간 : 2024. 1. ~ 12. [매월 셋째 주 목요일]
- 내 용
 - 정기회의는 자치계획 및 주민자치센터 운영 전반에 대한 내용 공유 및 의사결정의 내용으로 진행
 - 각 분과위원회에서 상정된 안건에 대한 최종 심의, 의결
 - 자치분권 강화와 주민자치 역량강화를 위한 모니터 활동 등

○ 임원회의 운영

- 운영방안 : 정기회의를 실시하여 실행력을 높이고 주민자치회 운영 내실화 도모
- 운영기간 : 2024. 1. ~ 12. [매월 둘째 주 화요일]
- 구 성 원 : 총 11명 (회장, 부회장2, 감사2, 재무, 사무국장, 분과장4)
- 내 용
 - 정기회의에 올릴 안건 검토, 상정
 - 정기회의에서 논의된 안건에 대한 실무집행 논의

○ 분과위원회 운영

- 운영방안 : 정기적인 분과 활동을 통하여 각 분과위원회는 분과 주제에 맞는 마을 의제를 발굴하고, 사업을 계획하여 분과 중심의 사업 실행 추진체계 구성
- 운영기간 : 2024. 1. ~ 12. [필요에 따라 수시 개최]
- 내 용
 - 분과의 특성에 맞는 주제로 분과위원회 활동 실시
 - 분과위원회에 일반 주민의 참여를 높이는 방안 모색
 - 자치활동에 참여할 수 있는 마을공동체, 유관기관과의 연계 방안 모색
 - 분과위원회 분과별 주제에 맞는 지역 의제 발굴, 계획하여 분과 중심의 사업 실행 추진체계 구성

○ 민·관회의 운영

- 운영방안 : 협력체계 구축을 위한 민관회의를 정기적으로 실시하여 주민자치회 활동을 지원하며, 지속적인 협력체계 유지
- 운영기간 : 2024. 1. ~ 12. [매월 1회]
- 구 성 원
 - 주민자치회 회장, 사무국장, 간사 (3명)
 - 동장, 주민생활지원팀장, 담당 주무관 (3명)
- 내 용
 - 주민자치회의 성공적인 사업 수행을 위해 민간과 행정의 상호협력적 네트워크 구축

2) 위원 역량강화 워크숍 및 교육 실시

○ 자치역량강화 워크숍·교육 계획

연번	교육명	추진시기	장소	교육내용
1	역량강화 실무교육	2024. 2. ~ 3.	서구사회적경제 마을지원센터	사업실행 실무교육, 분과 활동과 역할에 대한 실무 워크숍
2	의제발굴 워크숍	2024. 3. ~ 5.	신현원창동 행정복지센터	마을 의제 발굴 시, 워크숍을 통한 민주적 회의 경험
3	역량강화 워크숍	2024. 10. ~ 11.	신현원창동 행정복지센터	주민총회 평가 및 주민자치회 비전 수립 워크숍
4	주민자치 리더교육	2024. 10.	서구사회적경제 마을지원센터	지역의 문제를 해결하는 리더그룹에 대한 교육

※ 상기 일정은 담당부서 및 사회적경제마을지원센터 교육 일정에 따라 변동될 수 있음.

3) 마을 의제 발굴 및 사업계획 수립

○ 마을 의제 발굴

- 운영방안 : 분과위원회별 마을 자원조사 및 공론화 과정을 통하여
다양한 마을 의제 발굴

- 내 용

① 분과별 마을 의제 발굴 : 2024. 2.~ 4.

- 분과별 위원과 주민이 만나 우리 마을에 대한 이야기를 나누며 마을 의제 발굴 활동 진행
- 각 분과와 관련된 주민의 욕구, 지역의 필요자원, 활용 가능 자원 등을 조사하여 분과위원회 정기회의 시 논의 및 공유

○ 분과위원회별 사업계획 수립

- 운영방안 : 발굴한 마을 의제 중 사업화를 진행할 의제를 최종 선정하고, 세부 사업계획을 수립하여 자치계획(안) 및 총회 안건으로 상정

- 내 용

① 사업계획 수립 : 2024. 5. ~ 6.

- 발굴한 마을 의제 목록 최종 정리
- 세부 사업계획 및 예산계획을 수립하여 총회에 안건으로 상정할 목록 확정

② 주민총회 안건 상정을 위한 준비 : 2024. 7. ~ 8.

- 관련 부서 사업검토 협의, 정기회의를 통한 사업 구체화 과정 및 컨설팅 등을 통하여 총회 안건으로 상정하기 위한 준비

4) 자치계획 사업 실행

- 운영방안 : 수립된 자치계획을 분과위원회별로 주도하여 사업을 진행하며
규모가 큰 사업의 경우에는 다른 분과에서 지원
- 운영기간 : 2024. 2. ~ 11.
- 내 용
 - 2023년 주민총회에서 의결된 주민자치계획 사업 실행
 - 분과 사업별로 최종 실행계획 및 예산계획서 작성 후, 정기회의에서 의결하여 사업 진행
- 소요예산 : 40,000천원

5) 주민총회 개최

- 일 시 : 2024. 8 ~ 9월중
- 장 소 : 신현원창동 관내
- 참여대상 : 신현원창동 주민 및 생활주민
- 운영내용
 - 운영방안
 - 주민자치회 운영 보고와 자치계획을 주민에게 알림
 - 신현원창동 자치계획의 공론화 및 결정의 장을 마련하여 자발적 주민참여 독려
 - 함께 어울려 즐길 수 있는 마을 축제와 결합하여 진행
 - 내 용
 - 신현원창동 자치계획 평가 및 내년도 계획에 대한 토론
 - 동계획형 제안사업, 동참여형 제안사업 우선순위 투표
 - 신현원창동 발전에 관한 전반적인 사항 토론
- 소요예산 : 3,000천원

2. 주민자치센터 운영계획

1) 일반현황

○ 운영관계자 현황

(단위 : 명)

계	담당 분과 위원 (기획홍보분과)	담당공무원	프로그램 강사	자원봉사자
22	13	1	13	4

○ 주민자치센터 시설 현황

구분	공간명	용도	비고
회화마을 커뮤니티센터	사무실 (1층)	주민자치회 사무실	
	작업실 (1층)	프로그램 강의	
	강의실 (M층)	프로그램 강의	
	댄스실 (2층)	프로그램 강의	
동 행정복지센터	다목적홀 (2층)	프로그램 강의	
	회화나무 도서관 (3층)	도서관	
	공부방 (3층)	프로그램 강의	

○ 주민자치센터 프로그램 분야별 현황

(단위 : 개)

계	주민자치	문화여가	지역복지	주민편익	시민교육	지역사회 진흥	기타
13	-	12	-	-	1	-	-

2) 주민자치센터 시행 사업

○ 회화나무도서관 운영

- 운영시간 : 10:00 ~ 17:00 (평일)
- 소장도서 : 총12290권
- 대여기간 : 7일

○ 각종 특강 운영

- 일 시 : 연중(수시)
- 대 상 : 관내 아동 및 성인
- 내 용
 - 주민자치회 심사 결정을 통한 아동 및 성인대상의 다양한 특강 개최
 - 어버이날 특강, 아동 체험학습 등

○ 취미교양교실 프로그램 운영

- 기 간 : 연중(분기별 모집)
- 운영과목 : 주민자치회 심사 결정에 따른 프로그램 선정·운영
- 모집대상
 - 1순위 : 신현원창동 주민
 - 2순위 : 서구 주민
- * 수강료 면제 : 국민기초생활수급자 및 등록장애인 등(거주구분 없음)
- * 수강료 감면(50%) : 「서구 다문화가족 지원 조례」에 의한 다문화가족

프 로 그 램	수강시간	수강 대상	수강인 원	수강료/3개월	장 소
SNPE 자세교정	월, 수 < 10:00 ~ 10:50 >	성인	20명	60,000원 (교재비 별도)	다목적실
국선도	수 < 09:00 ~ 09:50 > 금 < 09:00 ~ 10:50 >	성인	20명	60,000원	다목적실
요가&필라테스 B	화, 목 < 09:00 ~ 09:50 >	성인	20명	60,000원	다목적실
요가&필라테스 B-1	화, 목 < 10:00 ~ 10:50 >	성인	20명	60,000원	다목적실
요가&필라테스 A	월, 수 < 15:00 ~ 15:50 >	성인	20명	60,000원	다목적실
요가&필라테스 A-1	월, 수 < 16:00 ~ 16:50 >	성인	20명	60,000원	다목적실
정리수납	화 < 10:00 ~ 11:50 >	성인	16명	60,000원 (교재비 별도)	커뮤니티센터
신나는 노래교실	화 < 14:00 ~ 16:00 >	성인	36명	48,000원 (교재비 별도)	커뮤니티센터
스마트폰 활용	수, 목 < 15:30 ~ 17:00 >	성인	16명	60,000원 (교재비 별도)	커뮤니티센터

칼림바&미니하프	목 < 15:00 ~ 17:00 >	성인	16명	60,000원 (교재비 별도)	커뮤니티센터
라인댄스(A)	화, 목 < 12:00 ~ 12:50 >	성인	20명	55,000원	커뮤니티센터
라인댄스(B)	화, 목 < 13:00 ~ 13:50 >	성인	20명	55,000원	커뮤니티센터
벨리댄스 초급(A)	월, 수 < 12:00 ~ 12:50 >	성인	20명	55,000원	커뮤니티센터
벨리댄스 초급(B)	월, 수 < 13:00 ~ 13:50 >	성인	20명	55,000원	커뮤니티센터
사교댄스A(중)	화, 목 < 10:00 ~ 10:50 >	성인	20명	55,000원	커뮤니티센터
사교댄스A-1(기)	화, 목 < 11:00 ~ 11:50 >	성인	20명	55,000원	커뮤니티센터
사교댄스 B(기)	월, 수 < 14:00 ~ 14:50 >	성인	20명	55,000원	커뮤니티센터
사교댄스 B-1(중)	월, 수 < 15:00 ~ 15:50 >	성인	20명	55,000원	커뮤니티센터
줌바댄스(A)	월, 수 < 10:00 ~ 10:50 >	성인	20명	55,000원	커뮤니티센터
줌바댄스(B)	월, 수 < 11:00 ~ 11:50 >	성인	20명	55,000원	커뮤니티센터

3) 운영계획

- 주민자치회가 주도적·자율적으로 주민자치센터 운영
 - 주민자치회 기획홍보분과가 주민자치센터 운영을 전담함
 - 주민의 눈높이에서 주민자치센터 운영
- 주민자치센터 프로그램의 다양화
 - 취미 위주에 치우치지 않고 주민자치, 시민교육에 관련된 프로그램 개설 추진
 - 보다 많은 주민이 참여할 수 있도록 프로그램 다양화 추진
 - 아동, 청소년에 대한 프로그램 부재의 문제점 해결 노력
- 간담회 및 설문조사 실시
 - 프로그램 강사 및 이용 주민들과의 간담회를 실시하여 주민자치센터 운영에 주민들의 자발적 참여 유도
 - 설문조사를 통한 이용 주민의 의견을 수렴하여 주민자치센터 활성화 도모

3. 분과위원회별 사업계획

1) 2024년 분과별 사업추진 계획

분과명	분과인원	사업내용	추진시기
기획홍보분과	12	- 2023년에 확정된 자치계획 사업 시행 - 주민자치센터 프로그램 운영	2024. 1월 ~ 12월
재생환경분과	7	- 2023년에 확정된 자치계획 사업 시행 - 마을환경 가꾸기	2024. 1월 ~ 12월
교육문화분과	9	- 2023년에 확정된 자치계획 사업 시행 - 방학특강, 인문학특강	2024. 1월 ~ 12월
생활봉사분과	12	- 2023년에 확정된 자치계획 사업 시행 - 가정의달 특강	2024. 1월 ~ 12월

* 분과인원 등은 추후 변동될 수 있음.

4. 동 주민참여예산 사업계획

1) 사업 흐름

시기	2024. 2월~4월	→	2024. 7월~8월	→	2024. 9월	→	2024. 2월~11월
주체	주민자치회		주민자치회		주민자치회		주민자치회
내용	마을 의제 발굴 사업제안서 작성		자치계획(안) 수립		주민총회 개최 자치계획 의결 우선순위 투표		사업 시행

2) 구 주민참여예산 제안사업

- 제안사업 : 총 4건
- 예산액 : 4,000천원 (서구 주민참여예산, 실링제)
- 사업목록 **[붙임 1 참조]**

▣ 주민주도형 : 총 4개 사업

연번	사업명	추진유형	사업기간	소요예산 (원)
1	우리동네 문화산책 우리모두 함께해요	주민주도형	2024. 2월~10월	25,000,000
2	내 마음 바로 알기	주민주도형	2024. 3월~7월	5,000,000
3	행복가득 장수사진	주민주도형	2024. 3월~8월	5,000,000
4	치매예방을 위한 손끝으로 느끼는 도예교실	주민주도형	2024. 3월~8월	5,000,000
총 소요예산				40,000,000

VI. 기대효과

- 주민자치회의 기반을 조성한 후 주민자치의 역량강화를 통해 주민 자치회의 대표성을 확보
- 주민주도 사업을 확대하여 주민의 의사를 반영한 사업 확대
- 마을공동체의 양적·질적 확대 및 성장



[붙임 1]

우리동네 문화산책, 우리모두 함께해요
[신현원창동 - 교육문화분과]

제 안 번 호	신현원창동 자치사업-1	추진 유형	주민주도형
대 표 제 안 자	김현주	담당자	주민자치회
	김정임		동센터
사 업 기 간	2024. 2. ~ 2024. 10.	총 사업비	25,000천원
사 업 위 치	○ 신현원창동 인근 학교 운동장 및 공원		
추진 필요성	○ 품격있는 문화공연을 주민들이 쉽게 접근하여 즐기고 주민간에 소통할 수 있는 자리로 나아갈 수 있는 활동의 필요성이 대두됨		
사 업 내 용	○ 추진일정 : 2023.02.~06.		
	○ 사업대상 : 고품격 문화공연 전반		
	○ 사업내용		
	- 신현원창동 관내 주민들이 가족들과 다함께 즐길 수 있는 고품격 문화공연 제공		
	- 문화공연이 부족한 신현원창동 주민들을 위한 주민 맞춤형 문화공연		
			

사 업 비 역	지출항목	산출근거	금 액(천원)	비 고
	공연비	· 11인 이상 900,000원x8회 = 7,200,000	7,200	
	임차비	· 트러스*2개 = 120,000 · 캐노피*15개 = 1,050,000 · 야외의자*50개 = 80,000	1,250	
	홍보비	· 현수막 50,000x15개 = 1,500,000 · 행사 리플렛 300장 = 400,000 · 행사 포스터 200장 = 400,000 · 행사 전단지 2000장 = 140,000 · 행사 배너 4장 = 120,000	2,560	
	사업추진비	· 행사진행 물품구입비 = 245,280 · 무대설치 및 행사진행 용역비= 9,000,000원	9,245	
	단순인건비	· 안내요원 12명x6시간 = 768,240 · 청소활동 12명x6시간 = 768,240 · 부스활동 12명x6시간 = 768,240	2,305	
	식비 및 다과비	· 공연행사 참여자 식비 및 다과비 8,000원x120명x1회=960,000원 4,000원x120명x1회=480,000원	1,440	
	업무추진비	· 업무추진비	1,000	
	총 계		25,000	
사 업 효 과	<ul style="list-style-type: none"> ○ 지역내 고품격 문화공연을 희망하는 주민의 Needs를 만족 ○ 주민들간의 소통의 장이 되어 이슈를 원활히 해결 할 수 있을 것으로 예상 			

내 마음 바로 알기 [신현원창동 - 교육문화분과]

제 안 번 호	신현원창동 자치사업-2	추진 유형	주민주도형	
대 표 제 안 자	배성태	담당자	주민자치회	김선미
			동센터	안유화
사 업 기 간	2024. 3. ~ 2024. 7.	총 사업비	5,000천원	
사 업 위 치	○ 회화마을 커뮤니티센터			
추진 필요성	○ 건강한 지역 사회를 만들기 위해 지역을 구성하고 있는 구성원들, 주민들 스스로가 자신의 마음상태를 정확히 진단하고 개선하고자 함			
사 업 내 용	○ 추진일정 : 4월 마음안심버스 사업, 6월 내 마음 안녕 사업			
	○ 사업대상 : 정신 건강 점검 및 개선 활동			
	○ 사업내용			
	- 4월 : 스트레스 정도를 수치로 확인하고 다양한 심리 상황을 파악하고 개선 (인천서구정신건강복지센터 무료 지원사업 연계)			
	- 6월 : 글쓰기를 통해 내 마음의 심리적 안정을 찾을 수 있음 (청청프로젝트 연구소 강좌 연계)			
	 			

사 업 비 역	지출항목	산출근거	금 액(천원)	비 고
	강사비	· 주강사, 일반1급, 4시간 x 2회 = 1,100,000원 · 보조강사, 2명, 4시간 x 2회 = 560,000원	1,660	
	단순인건비	· 안내요원 8명 x 4시간 = 320,000원	320	
	홍보비	· 현수막 50,000x16개 = 800,000원 · 배너제작 40,000x5개 = 200,000원	1,000	
	물품구입비	· 심리상담 관련 물품구매	800	
	식비 및 다과비	· 식비 8000원x30명x2회=480,000원 · 다과비 4000원x30명x2회=240,000원	720	
	업무추진비	· 업무추진비 = 500,000원	500	
	총 계		5,000	
사 업 효 과	<ul style="list-style-type: none"> ○ 정신건강관리 프로그램 연계를 통한 저비용 고효율 사업 ○ 주민 정신 건강을 통한 지역 사회의 안정적 발전에 기여 			

행복가득 장수사진 [신현원창동 - 생활봉사분과]

제 안 번 호	신현원창동 자치사업-3	추진 유형	주민주도형
대 표 제 안 자	윤충의	담당자	주민자치회 김선미
			동센터 안유화
사 업 기 간	2024. 3. ~ 2024. 8.	총 사업비	5,000천원
사 업 위 치	○ 신현원창동 관내		
추진 필요성	○ 신현원창동의 경우, 통계 상 노인분들의 비율이 높으며 그에따라 노인분들을 위한 주민자치사업이 필요함		
사 업 내 용	○ 추진일정 : 3~8월		
	○ 사업대상 : 60세 이상 (신현원창동 어르신)		
	○ 사업내용		
	- 관내 60세이상 어르신들 중 형편이 좋지 않은 어르신들을 대상으로 하여 사업 진행.		
	- 사진관과 연계하여 어르신들을 위한 장수사진 촬영.		
	- 사진의 퀄리티를 높이기 위하여 사진관에서 직접 찍는 형식으로 사업 진행.		
			

사 업 비 역	지출항목	산출근거	금 액(천원)	비 고
	사업추진비	· 사진관 사용료 · 사진 인화비	2,000	
	물품구입비	· 액자 구매 30000x50명	1,500	
	홍보비	· 현수막 50,000x8개 = 400,000원	400	
	식비 및 다과비	· 식비 8000원x50명=400,000원 · 다과비 4000원x50명=200,000원	600	
	업무추진비	· 업무추진비 = 500,000원	500	
	총 계		5,000	
	사 업 효 과	<ul style="list-style-type: none"> ○ 영정 사진 준비를 못하시는 저소득 어르신들을 위한 지원 사업 ○ 주변에 도움을 필요로하는 어르신들을 살펴볼 수 있는 지역사회를 만들어감 		

치매예방을 위한 손끝으로 느끼는 도예교실

[신현원창동 - 기획홍보분과]

제 안 번 호	신현원창동 자치사업-4	추진유형	주민주도형
대표제안자	강제이	담당자	주민자치회 김선미
			동센터 안유화
사업기간	2024. 3. ~ 2024. 8.	총사업비	5,000천원
사업위치	○ 신현원창동 관내		
추진필요성	○ 관내 주민자치프로그램에 활동이 불편한 어르신들을 위한 프로그램이 부족함에 따라 어르신들이 앉아서 진행할 수 있는 치매예방 프로그램이 필요		
사업내용	○ 추진일정 : 3~8월		
	○ 사업대상 : 65세 이상 (신현원창동 어르신)		
	○ 사업내용		
	- 관내 65세이상 어르신들을 대상으로 하여 신체적 정식적 활동 역량을 높일 수 있는 도예프로그램 진행		
	- 손 근육을 활용하는 창조적 활동을 통해 인지기능 향상 및 유지를 도와드립니다		
			

사 업 비 역	지출항목	산출근거	금 액(천원)	비 고
	강사비	주강사, 일반1급, 4시간 x 2회 = 1,100,000원 · 보조강사, 2명, 4시간 x 2회 = 560,000원	1,660	
	물품구입비	· 도자기 재료비	1,000	
	단기임차비	· 도자기 기구 임차비	440	
	홍보비	· 현수막 50,000x16개 = 800,000원	800	
	식비 및 다과비	· 식비 8000원x50명=400,000원 · 다과비 4000원x50명=200,000원	600	
	업무추진비	· 업무추진비 = 500,000원	500	
	총 계		5,000	
사 업 효 과	<ul style="list-style-type: none"> ○ 관내 어르신들에게 치매예방 뿐만 아니라 문화 향유의 기회 제공 ○ 모여서 함께하는 프로그램을 통해 어르신들끼리의 관계 형성에도 도움이 됨 			