

2025년도 재난관리 실태 공고

「재난 및 안전관리 기본법」 제33조의3(재난관리 실태 공시 등) 및 같은 법 시행령 제42조의2(재난관리실태 공시방법 및 시기 등)에 따라, 우리 기관과 관련된 전년도 재난발생 및 수습 현황, 재난예방조치 실적, 재난관리에 관한 중요 사항 등을 공시함으로써 주민의 알권리를 충족시키고, 재난관리에 대한 책임행정을 강화하기 위하여 다음과 같이 2025년도 재난관리 실태를 공고합니다.

2026. 3 . 20.

인천광역시 서구청장

1. 재난관리 실태 공시 총괄

- ◆ 2025년도에는 자연 재난(호우)은 3회 발생하였으며 피해는 972건으로 복구비로 6,810,024천원이 소요되었으며, 재해복구는 현재 완료되었습니다.
- ◆ 사회재난(화재)은 2회 발생하였으며 응급구호물품 지급 및 임시거처 입소 지원 등을 통해 사회재난 복구·수습을 추진하였습니다.
 - 재난발생현황은 자연재난이 가장 빈도 높게 발생하였고, 집중호우로 인한 피해가 가장 큰 것으로 나타났습니다.
- ◆ 「재난 및 안전관리 기본법」 제25조의2제1항에 따른 예방실적으로는
 - 재난에 대응할 조직은 1개 과 28명으로 지난해와 동일합니다. 방재직 현원은 총 3명으로 지난해보다 1명 감소하였습니다.
 - 재난의 예측 및 정보전달체계는 6종으로 84개소에 설치되었으며, 5년 평균 79개소보다 5개소 증가하였고, 지난해보다 1개소 증가하였습니다.

- 재난 발생에 대비한 교육·훈련과 재난관리 예방에 관한 홍보를 강화하였으며 지역주민 대상 교육 실적은 8,244명, 홍보실적은 64건 (현장홍보실적 26건, 언론보도 실적 38건)입니다.
- 안전모니터봉사단 제보실적은 415건 접수되어 366건 처리 완료, 32건 진행 중, 17건 불수용으로 제보실적 대비 처리실적은 88%입니다.
- 재난 안전관리체계 구축현황은 재난 발생 시 서구 재난안전대책본부를 설치하여 13개 실무반으로 구성·운영하고 있으며 감염병, 호우, 강설 등 분야별 재난 발생 시 재난안전대책본부를 가동하여 예찰 및 대응 활동을 전개하였습니다.

◆ 「재난 및 안전관리 기본법」 제67조에 따른 재난관리 기금적립은 당해연도 확보 기준액은 2,525백만원이며, 2,525백만원 확보되어 100% 확보되었습니다.

- 최근 5년간 평균 2,215백만원 보다 310백만원 증가하였고, 지난해 보다 139백만원 증가하였습니다.
- 확보된 재난관리기금을 5년 평균 1,235백만원 사용하였으며, 금년도에는 253백만원으로 지난해보다 1백만원 적게 사용하였습니다.

◆ 「자연대책법」 제75조의2에 따른 지역안전도 진단 결과 E등급으로 위험에 가까우며, 지난 진단결과와 비교하여 1등급 감소하였습니다.

◆ 그 밖에

- 기존 공공시설물 106개소 중 77개소 내진성능 확보되어 72% 내진율을 보이고 있습니다.
- 금년도의 공공건축물 내진보강은 3건 기본계획이 수립되었고, 286백만원 예산이 확보되어 지난해 보다 181,968백만원이 증가 되었습니다.

◆ 앞으로도 우리 서구는 각종 재해·재난으로부터 구민의 생명과 재산을 보호하기 위하여 최선을 다하겠습니다.

2. 재난관리 실태 세부 공시

1) 전년도 재난의 발생 및 수습현황

일시	재난(피해) 원인	피해내용	조치	비고
'25.1.29.	가남로 123-5 에덴빌라 주택화재	-인명피해 • 경미화상 1명 -사유시설 • 주택 : 1건	-응급구호물품 지급(25.1.30.) • 2.28. 154만원(3개월) -긴급복지지원 • 주거,생계지원, 맞춤형급여, 전세임대 신청 안내 • 지역사회보장협의체 지원사업 연계추진(1,500천원범위 내)	복구 완료
'25.2.26.	삼곡동 260-15 금호그린빌라 주택화재	-인명피해 • 사망 1명 -사유시설 • 주택 : 1건	-긴급복지지원 • 2.28. 154만원(3개월) -임시거처 입소 • 나머지 임대주택 무상지원(3개월) - 긴급구호물품 지원 • 침구류,밥솥,식품,인덕션 - 동절기 사각지대 지원금 지 원(50만원)	복구 완료
'25.6.19. ~22.	호우	-사유시설 • 주택: 10건 • 소상공인: 5건 • 농업: 1건	- 사유시설(재난지원금) • 45,500천원 지급	
'25.7.16. ~20.	호우	-사유시설 • 주택: 7건	- 사유시설(재난지원금) • 49,000천원 지급	
'25.8.13. ~14.	호우	-사유시설 • 주택: 572건 • 소상공인: 325건 • 농업: 52건	- 사유시설(재난지원금) • 6,715,524천원 지급	

※ 작성대상 : 복구계획서 수립 또는 재난의 발생에 따른 수습에 필요한 지원을 한 재난

2) 「재난 및 안전관리 기본법」 제25조의4제1항에 따른 재난예방 조치실적

① 재난에 대응할 조직의 구성 및 정비

가. 기구

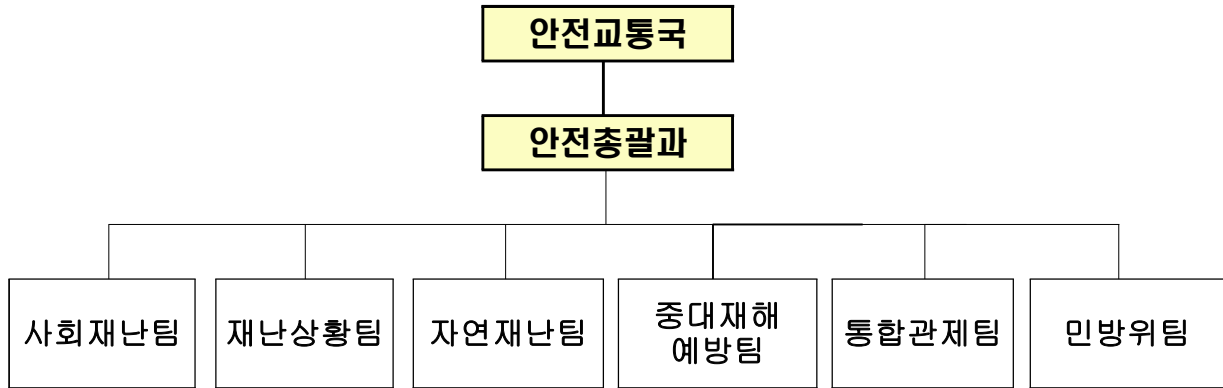

나. 정원

과 별	계	일 반 직								기타
		소계	4급	5급	6급	7급	8급	9급		
계	정원	29	29	1	1	8	5	11	3	
	현원	28	28	1	1	6	11	6	3	

다. 방재안전직 정·현원 현황

과 별	계	일 반 직							
		소계	4급	5급	6급	7급	8급	9급	
계	정원	3	-	-	-	-	1	2	-
	현원	3	-	-	-	-	1	1	1

◇ 연도별 비교(도표, 그래프 등)

구 분	2021	2022	2023	2024	2025
일반직 현원(인원) * 방재안전직 포함	1,386	1,425	1,453	1,485	1,483
방재안전직 현원(인원)	3	3	4	4	3

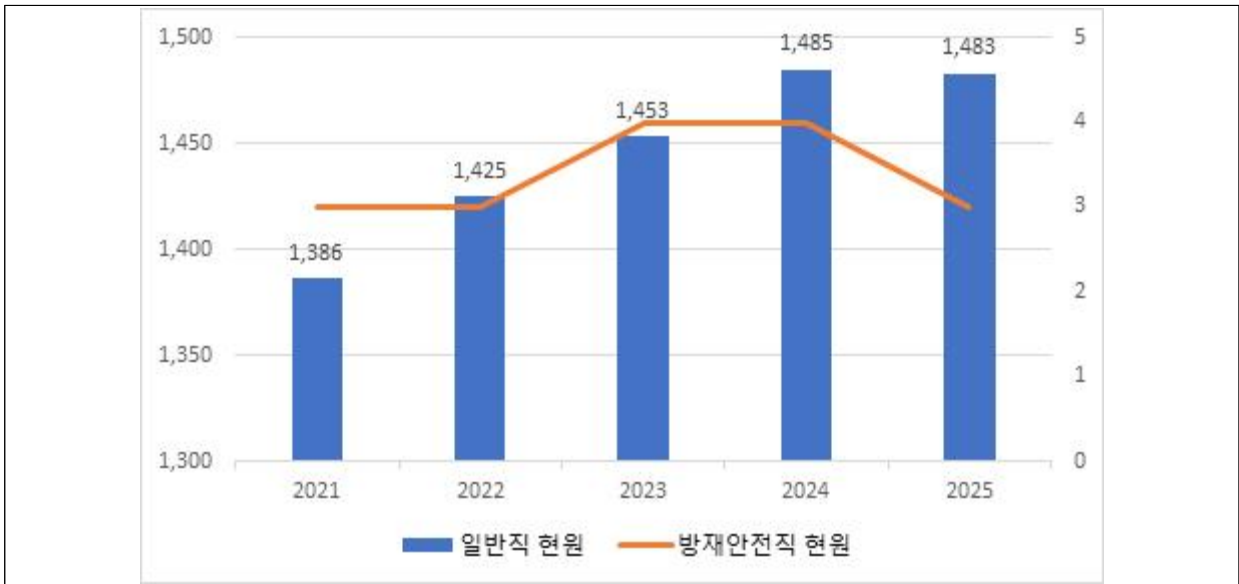

☞ 의원면직에 따른 현원 감소

② 재난의 예측 및 예측정보 등의 제공이용에 관한 체계의 구축 가. 현황

구 분	개소	설치장소
자동음성통보시스템	1	서구청
자동우량관측장비	3	서구청 외 2개소
재난영상감시시스템(CCTV)	54	서구관내
재해문자전광판	4	시천교 외 3개소
민방위경보시설(사이렌)	18	서구관내
위성전화기	4	서구청

◇ 연도별 비교(도표, 그래프 등)

구 분	2021	2022	2023	2024	2025
자동음성통보시스템	1	1	1	1	1
자동우량관측장비	3	3	3	3	3
재난영상감시시스템(CCTV)	49	49	49	54	54
재해문자전광판	4	4	4	4	4
민방위경보시설(사이렌)	15	16	16	17	18
위성전화기	4	4	4	4	4

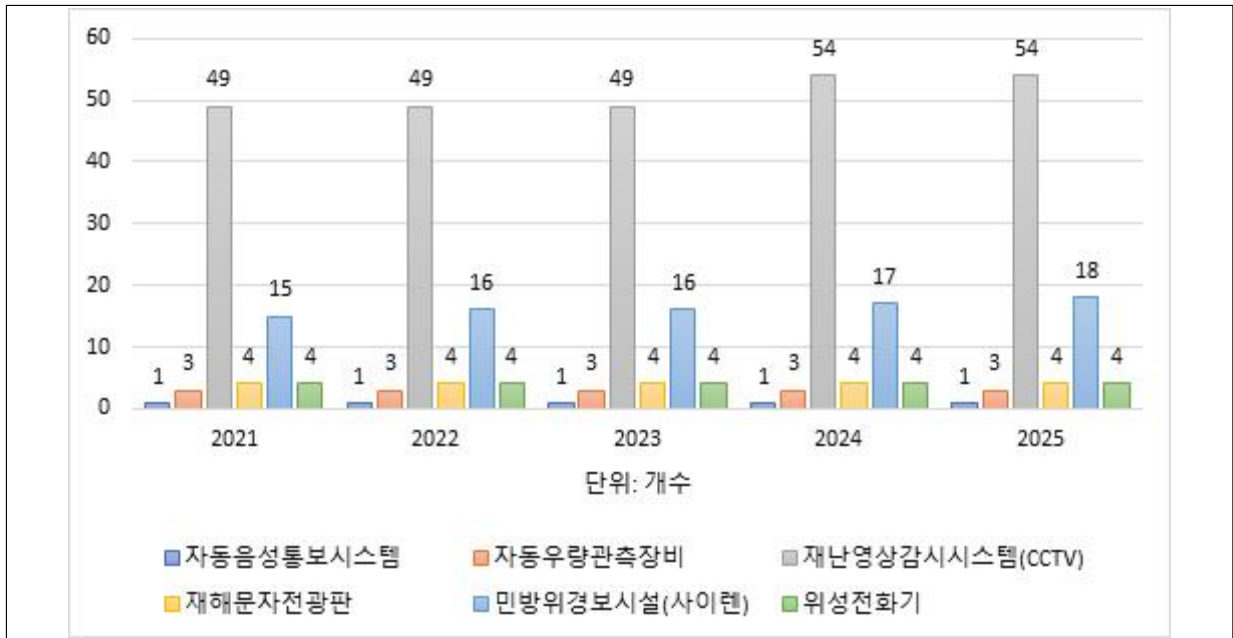

☞ 가정2동 행정복지 센터에 민방위 경보시설 추가 설치

③ 재난 발생에 대비한 교육·훈련과 재난관리에방에 관한 홍보

가. 재난발생에 대비한 교육·훈련 현황

[방재담당공무원의 전문성(재난안전관련 분야) 교육]

과정명	교육기간	교육기관	참석 인원
제1차 재난안전분야 종사자 전문교육	'25.3.14.	인천광역시	17
제2차 재난안전분야 종사자 전문교육	'25.9.29.	인천광역시	17
재난안전분야 종사자 교육	1월~12월	국가재난안전교육원	14
재난안전(비상대응)	1월~12월	인천광역시 인재개발원	24
전국 민방위 경보업무 담당자 교육	'25.2.	중앙민방위경보통제센터	11
대테러 순회교육	'25.4.	대테러센터	1
을지연습 자체교육	'25.8.	국가재난안전교육원	2

[지역자율방재단에 대한 교육·훈련]

교육/훈련명	일시	장소	참석인원	내 용	주관	비고
2025년 하반기 재난대응 안전한국훈련	'25.10.23.	하나금융TI	33명	대규모 재난 시 재난관리책임기관 및 민간단체 간 상호협력 체계 구축 훈련	서구청, 하나금융TI	

[안전모니터봉사단에 대한 교육·훈련]

교육/훈련명	일시	장소	참석인원	내 용	주관	비고
안전신문고 교육	'25.12.18.	서구청	8	안전신문고 사용요령 교육	서구청	

[재난관리에방을 위한 지역주민에 대한 교육·훈련]

교육/훈련명	일시	장소	참석인원	내 용	주관	비고
2025 해맞이 산림 안전관리 및 산불예방홍보	'25. 1.1.	원적산 및 가현산	21명	산불예방 홍보물 배부(200부)	산림정원과	
2025년 산불방지 교육훈련	'25. 3.17.~ 3.18.	서구청, 서곶근린 공원	11명	산불방지 전문교육	산림정원과	한국산불 방지기술 협회
2025년 산불진화 통합훈련	'25. 4.17. 4.29.	황룡사 및 가현산	15명	산불예방 캠페인 실시	산림정원과	
2025년 산사태 재난대응 합동훈련	'25.5.22.	심곡동 산67 번지	10명	산사태발생에 따른 상황판단회의, 주민대피, 국민행동요령 교육	산림정원과	서부 소방서, 서부 경찰서 참여
어린이 교통안전 교육	'25. 3.~7.	관내 초등학교	4,581명	지체저작영상 콘텐츠와 교통안전용품 (벨로카드)를 활용한 어린이교통안전교육	교통정책과	
고령자맞춤 교통안전교육	'25.8.~ 10.	서구청 대회의실	1,762명	노인일자리사업참여자(고령자) 교통사고 예방을 위한 맞춤형 교통안전교육	교통정책과	

동자생단체 교통안전교육	‘25.8.~ 10.	동 행정 복지센터	1,019명	보행안전 및 운전자 교통사고 예방수칙안내	교통정책과
심폐소생술 등 응급처치 교육	‘25.3.~ 11.	보건소, 동 행정 복지센터, 건강생활 지원센터 등	565명	다양한 장소 및 대상을 통한 심폐소생술 등 응급처치 교육실시	보건행정과
공동주택 관리업무 종사자 소방방법 교육	‘25.10. 14.	서구청 대회의실	260명	관내 공동주택 소방안전·방법책임자에 대하여 소방교육 및 방법교육 실시	주택관리과

◇ 연도별 비교(도표, 그래프 등)

구 분	2021	2022	2023	2024	2025
기초자치단체장 재난안전관리교육(횟수)	-	-	1	-	-
방재담당공무원 전문성 교육(인원)	50	49	74	60	86
지역자율방재단 교육·훈련(인원)	3	113	146	122	33
안전모니터봉사단 교육·훈련(인원)	-	-	30	14	8
지역주민 교육·훈련(인원)	6,100	9,062	7,323	9,418	8,244

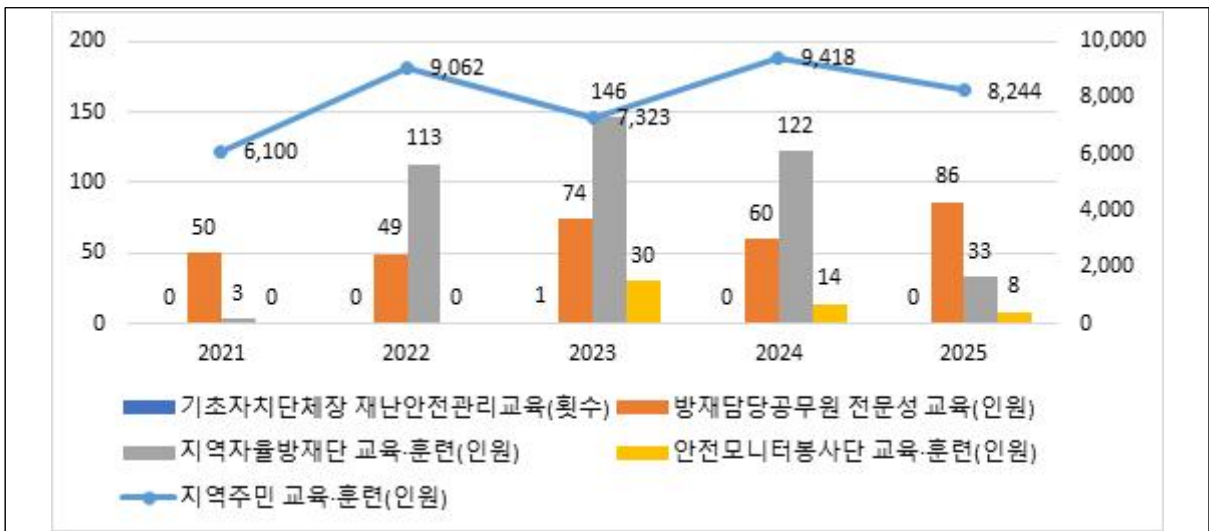

- ☞ 관내 초등학교에 교통 안전교육의 중요성을 강조하여 참여율을 높임
- ☞ 안전모니터 봉사단의 경우 기존에는 안전보안관과 일괄로 인원추정을 하였으나, 25년부터 별도로 측정

나. 안전모니터봉사단 제보·처리 실적

◆ 제보·처리 실적 현황

봉사단원(인원수)	제보실적(건)	처리실적(건)			비고
		완료	진행	불가	
8	415	366	32	17	

다. 재난관리 관련 언론홍보

[현장홍보 실적(안전점검의 날 행사, 캠페인 등)]

연번	행사명	주요내용	행사일시	장소	참석인원	비고
1	제321차 안전점검의날 캠페인	공장지역 화재예방 안전순찰단 활동	'25.1.14.	석남2동 공장지역	17명	
2	제322차 안전점검의날 캠페인	공장지역 화재예방 안전순찰단 활동	'25.2.6.	가좌1동 공장지역	21명	
3	제323차 안전점검의날 캠페인	안전신문고 홍보 및 개학맞이 통학로 주변 점검	'25.3.12.	가현 초등학교	20명	
4	등·하굣길 교통안전 기관합동 캠페인	등·하굣길 보행 시 주의사항, 주·정차 금지 계도 등	'25.3.12.	창신초	20명 내외	
5	등·하굣길 교통안전 기관합동 캠페인	등·하굣길 보행 시 주의사항, 주·정차 금지 계도 등	'25.3.18.	아람초	20명 내외	
6	산불예방 심각단계 캠페인활동	산불비상단계 격상에 따른 산불예방 홍보캠페인	'25.3.26. ~ 5.15.	가현산	34명	
7	산불예방 홍보 합동추진	행정복지센터 참여 산불예방 홍보캠페인	'25.3.28. ~ 4.1.	서구 관내 행정복지센터(5)	20명	
8	제324차 안전점검의날 캠페인	다중이용시설 집중안전점검 홍보	'25.4.21.	정서진 중앙시장	21명	
9	제325차 안전점검의날 캠페인	다중이용시설 집중안전점검 홍보	'25.5.14.	서구청 일대	18명	
10	등·하굣길 교통안전 기관합동 캠페인	등·하굣길 보행 시 주의사항, 주·정차 금지 계도 등	'25.5.16.	도담초	20명 내외	
11	제326차 안전점검의날 캠페인	폭우, 폭염대비 캠페인 및 홍보물 배포	'25.6.13.	검단 사거리역	16명	

12	제327차 안전점검의날 캠페인	안전신문고 제도 및 시스템 사용 홍보	'25.7.14.	검암역	13명	
13	등·하굣길 교통안전 기관합동 캠페인	등·하굣길 보행 시 주의사항, 주·정차 금지 계도 등	'25.9.5.	신검단초	20명 내외	
14	등·하굣길 교통안전 기관합동 캠페인	등·하굣길 보행 시 주의사항, 주·정차 금지 계도 등	'25.9.18.	아라초	20명 내외	
15	제328차 안전점검의날 캠페인	생활속 안전문화 실천 리플릿 배부	'25.9.29.	정서진 중앙시장	17명	
16	등·하굣길 교통안전 기관합동 캠페인	등·하굣길 보행 시 주의사항, 주·정차 금지 계도 등	'25.10.1.	아라초	20명 내외	
17	등·하굣길 교통안전 기관합동 캠페인	등·하굣길 보행 시 주의사항, 주·정차 금지 계도 등	'25.10.22.	가원초	20명 내외	
18	재난대응 안전한국훈련	지진발생으로 인한 건축물 균열 및 다중밀집시설 화재 금융전산망 마비 및 전기차 화재	'25.10.23.	하나금융TI	250명	
19	제329차 안전점검의날 캠페인	재난대응 안전한국훈련 참여 및 안전신문고 홍보	'25.10.23	하나금융 TI	25명	
20	원적산 일대, 산불예방 캠페인 활동	원적산 일대 산불예방을 위한 산불예방 활동	'25.11.5.	원적산	2명	
21	검단17호공원 산불예방 캠페인	가을철 산불조심기간 입산 시 산불발생 위험 홍보 활동	'25.11.5.	검단17호 공원	50명	
22	제330차 안전점검의날 캠페인	소규모 공장밀집지역 화재예방홍보 및 점검	'25.11.20	오류동 공장지역	19명	
23	등·하굣길 교통안전 기관합동 캠페인	등·하굣길 보행 시 주의사항, 주·정차 금지 계도 등	'25.11.21.	공촌초	20명 내외	
24	등·하굣길 교통안전 기관합동 캠페인	등·하굣길 보행 시 주의사항, 주·정차 금지 계도 등	'25.11.26.	가현중	20명 내외	
25	등·하굣길 교통안전 기관합동 캠페인	등·하굣길 보행 시 주의사항, 주·정차 금지 계도 등	'25.12.10.	심곡초	20명 내외	
26	제331차 안전점검의날 캠페인	소규모 공장밀집지역 화재예방홍보 및 점검	'25.12.17	가좌1동 공장지역	21명	

[언론 보도 및 기고실적(신문, 방송 등)]

연번	기사제목	주요내용	보도(기고)일시	언론사	비고
1	상생마을 복합커뮤니티센터, 제설제(핑크 솔트) 8톤 행정복지센터 전달	석남동 상생마을 복합커뮤니티센터로부터 기부받은 제설제 인근 8개 동 행정복지센터에 배부	'25.1.22.	경기신문 외	
2	중대재해예방을 위한 2025년도 1차 관리감독자 교육 실시	산업안전보건법에 따른 관리감독자 법정의무교육을 실시하고, 개정 법령·재해사례 중심의 실무교육을 통해 중대재해 예방 및 안전한 근로환경 조성 추진	'25.3.28.	오늘경제 외	
3	인천 서구 중대재해예방 합동점검	행정복지센터 등 구청 관리 시설물 합동 안전점검 실시 및 위험요인 즉시 개선·지속 관리 추진	'25.5.7.	경인매일 외	
4	인천 서구, 여름철 자연 재난 대응 본격 돌입	5월1일~19일 관내 여름철 재해취약지역 현장점검 실시	'25.5.20.	신아일보 외	
5	인천서구, 수질오염사고 대비 가상 방제 훈련	수질오염사고 발생 시 신속한 상황전파와 사고수습으로 환경오염 피해 최소화하기위해 대응방제훈련 실시	'25.5.20.	경인매일 외	
6	인천 서구, 호우·태풍 대비 여름철 자연재난 종합대책 추진	여름철 종합대책 수립 및 10월 15일까지 대책기간 운영	'25.5.23.	경인매일 외	
7	청소년 약물 오남용 예방 교육 강화	청소년 약물 오남용 예방을 위한 교육 진행	'25.6.9.	브릿지경제 외	
8	인천 서구, 집중호우 대비 침수 방지 시설 현장 점검	침수 취약지역 중심으로 침수방지시설 설치 상태 점검	'25.6.13.	인천뉴스 외	
9	2025년 제1차 중대재해예방 추진상황 보고회 개최	중대재해처벌법에 따른 상반기 안전·보건 의무 이행 현황 및 사업장, 시설물에 대한 안전점검 결과 공유 및 개선대책 마련	'25.6.26.	인천일보 외	
10	인천 서구, 폭염대책 “35도 넘으면 서구 발주사업 야외근로자의 작업중지”	온열질환 예방을 위한 대책 마련 및 체계적인 대응 실시	'25.7.11.	인천뉴스 외	

11	온열질환예방을 위해 35도 넘으면 야외작업자 작업중지	폭염 35도 이상 시 야외작업 중지 및 종합대책 추진	'25.7.14.	경기신문 외	
12	인천 서구, 폭염 시작에 '생수 나눠주고, 양산 빌려주고'	생활 밀착형 무더위 대응 서비스 일환으로 7월 12일~8월 31일 서빙고(생수냉장고)와 양심양산 대여 서비스 운영	'25.7.21.	인천뉴스 외	
13	인천 서구, 어르신 대상 감염병 예방 교육	관내 노인문화센터 및 노인복지관 대상 찾아가는 감염병 예방 교육 실시	'25.7.23.	국제뉴스 외	
14	인천 서구, 폭염 예방 물품 배부로 주민 건강 지킨다	폭염취약계층 대상 폭염예방키트 및 쿨매트 배부	'25.8.6.	경인매일 외	
15	인천 서구, 「호우 피해 조사」 실시 8월21일까지 주민피해 접수	8월 13일 집중호우로 피해입은 주민들 신속 지원 위해 8월 21일까지 조사 진행	'25.8.16.	천지일보 외	
16	인천 서구, 「호우피해 관련 구청장 현장점검」	강범석 구청장 강남시장, 정서진 중앙시장, 석남동 등 피해 현장 복구 상황 점검 및 주민 의견 청취	'25.8.16.	경기매일 외	
17	인천 서구, 호우 피해 복구에 총력	8월 13일 집중호우로 발생한 피해에 가용인력 총동원하여 복구 실시	'25.8.16.	매일뉴스 외	
18	2025년 중대재해예방을 위한 특별 보건안전교육 실시	신규 현업종사자를 포함한 근로자 대상 특별 보건안전교육을 실시해 고위험 작업 안전수칙과 응급처치 교육 강화	'25.8.26.	매일일보 외	
19	인천 서구, 하절기 환경오염행위 특별감사·점검실시	장마철 고농도 폐수 배출사업장과 휘발성유기화물 배출사업장 특별점검	'25.9.10.	아시아에이 외	
20	인천 서구, 「집중호우 피해 주민, 소상공인」 추석 전 선제적 재난지원금 지급	8월 13일 집중호우 피해 주민들에게 재난지원금 약 31억원 추석 전 선제적 지급할 계획	'25.9.16.	인천일보 외	
21	인천 서구보건소, 가을철 감염병 예방 캠페인 실시	가을철 유행 감염병 확산 예방 홍보 캠페인 추진	'25.9.24.	뉴스타운 외	
22	인천 서구, 원도심 안전환경 조성을 위한 범죄예방시설물 설치 완료	원도심 지역 내 범죄예방시설물(안심거울, 도로표지병) 설치	'25.10.01.	뉴스타운 외	

23	인천 서구, 선제적 점검으로 재난 예방에 총력	가을철 취약시설 안전점검	'25.10.21.	매일일보 외	
24	인천 서구, 2025년 재난대응 안전한국훈련으로 빈틈없이 복합재난 대비	2025 재난대응 안전한국훈련	'25.10.24.	인천뉴스 외	
25	인천 서구, 가을철 산불조심기간 예년보다 2주 앞당겨 운영	산불예방 홍보 보도	'25.10.28.	매일일보	
26	중대재해 예방을 위한 2025년 2차 정기 관리감독자 교육 실시	2025년도 2차 관리감독자 교육 실시로 현업부서 안전관리 강화 및 중대재해 예방 추진	'25.11.3.	뉴스타운 외	
27	서구보건소, '2025년 생물테러 대비·대응 대규모 모의훈련' 성료	생물테러 대비·대응 유관기관 합동 대규모 모의훈련 실시	'25.11.12.	경기매일 외	
28	인천 서구, 전동킥보드 안전 수칙 홍보	전동킥보드 등 개인형 이동장치(PM) 안전한 이용 문화 확산 및 안전의식 제고	'25.11.18.	인천일보 외	
29	인천 서구, 민·관·경 아동학대 예방 합동 캠페인 실시	제19회 아동학대 예방의 날 맞이 아동보호 합동 캠페인 추진	'25.11.19.	매일일보 외	
30	인천 서구, 겨울철 대비화재예방을 위한 안전점검의 날 캠페인 추진	소규모 공장지역 화재예방을 위한 캠페인 진행	'25.11.24	매일일보 외	
31	굿네이버스 인천사업본부 서구 위기가정 물품 지원	11월 25일 굿네이버스 인천사업본부 제습기 24대 전달 및 서구 내 위기가정 전달 예정	'25.11.25.	더센뉴스 외	
32	인천 서구, 등굣길 교통안전을 위한 기관합동 캠페인 실시	안전한 통학로 조성을 위한 기관합동 캠페인 실시	'25.11.27.	기호일보 외	
33	인천시 서구 CCTV 통합관제센터, '음주운전 차량 절도범 검거' 등 범죄 예방 대응에 기여	서구 CCTV 통합 관제센터는 음주운전 차량 추적, 뺑소니 차량 동선 파악, 위험에 노출된 주취자 조기 발견 등의 안전사고 예방과 범죄 대응 기여	'25.12.3.	시민일보 외	

34	서구, 초등학생 대상 '아동 안전 돌봄 캠페인' 추진	학교 주변 금연 환경 조성, 전동킥보드 등 개인형 이동장치 안전 이용, 스마트폰 중독 예방 등 캠페인	'25.12.10.	매일일보 외	
35	인천광역시 서구, '25년 여름 자연재난 대책추진 우수 지자체 선정	인천 서구 2025년 여름 자연재난 대책추진(호우) 우수 지방정부 선정 및 특별교부세 2억원 지원	'25.12.18.	국제뉴스 외	
36	인천 서구, 공장밀집 지역 겨울철 화재예방 캠페인 실시	소규모 공장지역 화재예방을 위한 캠페인 진행	'25.12.18	오늘경제 외	
37	인천 서구, 신규 착공현장 안전현수막 무상배포	인천 서구, 신규 착공현장 대상 안전교육 실시 및 안전현수막 무상 배포로 현장 안전 강화	'25.12.23.	시민일보 외	
38	2025년 제2차 중대재해예방 추진상황 보고회 개최	2025년 제2차 중대재해예방 추진상황 보고회 개최 및 하반기 안전점검·교육 개선대책 공유	'25.12.24.	뉴스따옴 외	

※ 지역신문, 인터넷신문 및 케이블방송 포함

◆ 연도별 비교(도표, 그래프 등)

구 분	2021	2022	2023	2024	2025
현장홍보실적(횟수)	5	9	18	21	26
언론보도·기고실적(횟수)	35	20	25	37	38

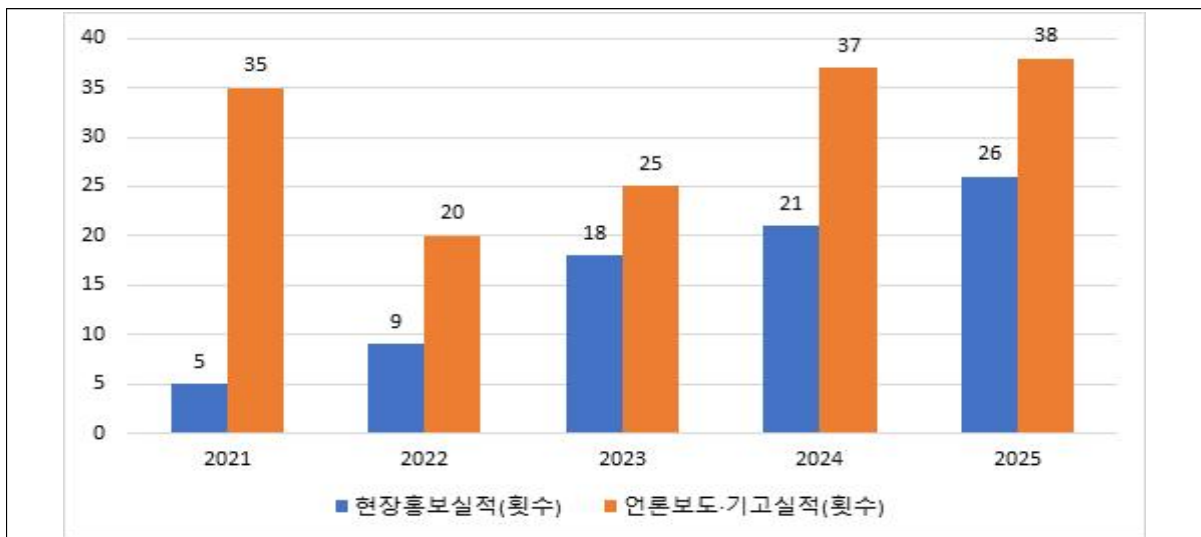

☞ 안전의식 확산을 위한 현장 캠페인 및 홍보 언론보도 지속 추진

④ 재난이 발생할 위험이 높은 분야에 대한 안전관리체계의 구축 및 안전관리규정의 제정

가. 안전관리체계의 구축

(가) 기본적인 안전관리체계

[안전관리기구의 기능]

구 분	근 거	구 성	기 능
안전관리위원회 (지역위원회)	「재난 및 안전관리 기본법」 제11조	<ul style="list-style-type: none"> • 위원장: 구청장 • 위원 : 21인 	<ul style="list-style-type: none"> • 지역별 재난 및 안전관리에 관한 사항을 심의 및 조정 • 해당 지역에 대한 재난 및 안전관리정책에 관한 사항 • 해당 지역에서의 안전관리계획에 관한 사항 • 해당 지역을 관할하는 재난관리 책임기관이 수행하는 재난 및 안전관리업무의 추진에 관한 사항 • 다른 법령이나 조례에 따라 해당 지역위원회의 권한에 속하는 사항 • 그 밖에 이 법에서 정하는 지역별 안전관리에 필요한 사항
안전정책실무 조정위원회	같은 법 제11조제3항	<ul style="list-style-type: none"> • 위원장: 부구청장 • 위원: 21인 	<ul style="list-style-type: none"> • 안전관리위원회의 회의에 부칠 안건의 사전 검토 • 재난 및 안전관리에 따른 관계기관 간 협의·조정할 사항의 검토 및 정리 • 법 제66조의9에 따라 구에서 개최(주관)하는 지역축제 안전관리 계획(「공연법」의 재난대처계획 포함) 심의
재난안전대책본부 (지역재난안전대책본부)	같은 법 제16조	<ul style="list-style-type: none"> • 본부장 : 구청장 • 차장 : 부구청장 • 총괄조정관 : 안전교통국장 	<ul style="list-style-type: none"> • 자체 재난복구계획에 관한 사항 • 재난예방대책에 관한 사항 • 재난응급대책에 관한 사항 • 재난에 따른 피해지원에 관한 사항 • 그 밖에 지역본부장이 필요하다고 인정하는 사항
재난 안전상황실 설치·운영	같은 법 제18조		<ul style="list-style-type: none"> • 재난정보의 수집·전파, 상황관리, 재난발생시 초동조치 및 지휘
재난 신고	같은 법 제19조		<ul style="list-style-type: none"> • 누구든지 재난의 발생이나 재난이 발생할 징후를 발견하였을 때에는 즉시 신고 • 시장·군수·구청장, 긴급구조기관, 그 밖의 관계 행정기관에 신고
재난상황의 보고	같은 법 제20조		<ul style="list-style-type: none"> • 그 관할 구역에서 재난이 발생하거나 발생할 우려가 있으면 즉시 그 재난상황과 응급조치 및 수습내용 보고 • 시장·군수·구청장→시·도지사→행정안전부장관·관계중앙행정기관의 장

□ 재난관리기능의 임무 및 역할

- 상황관리 총괄 : 재난총괄담당 업무 수행(안전총괄과)
 - * 타 기능에 대한 상황관리 총괄 및 상호협력을 위한 지원 사항 등 파악
- 긴급생활 안정지원 : 피해주민 생활안정에 필요한 단기대책 지원 및 이재민구호 등 피해주민 불편사항 해소 긴급대책 지원(복지정책과)
 - * 인명피해(사망·부상·실종), 사유시설 피해 상황관리 제외
- 재난현장 환경정비 : 유해화학물질, 쓰레기 등 수거·처리 지원(자원순환과)
 - * 환경분야 공공·사유시설 피해 상황관리 총괄 및 긴급(임시) 환경정비 지원
- 긴급 통신지원 : 통신두절지역 통신시설 인프라 복구(정보통신과)
 - * 통신분야 공공·사유시설 피해 상황관리 총괄 및 긴급(임시) 통신 지원
- 시설 응급복구 : 공공·사유시설 응급복구 지원(분야별 해당 과)
 - * 공공·사유시설(환경·통신·에너지·교통시설 제외) 피해현황 및 응급복구 상황 총괄
- 에너지 기능복구 : 가스·전기·유류 등 국민생활 밀착형 피해시설 기능 회복 지원(기업지원과)
 - * 에너지분야 공공·사유시설 피해 상황관리 총괄 및 긴급(임시) 에너지 지원
- 재난수습 홍보 : 재난대처·수습과 관련한 각종 정보 배포·조정(홍보정책과)
 - * 타 기능에 대한 사회적 이슈 등 언론사항 총괄관리 및 지원
- 물자관리 및 자원지원 : 국가 재난물자계획, 관리, 지원 및 적정 상태 유지(안전총괄과)
 - * 타 기능에 대한 물자·자원(장비·자재·시설) 지원 총괄관리
- 교통대책 : 육상(육로, 항공), 해상 교통수단 지원(교통정책과)
 - * 교통분야 공공·사유시설 피해 상황관리 총괄 및 긴급(임시) 수송 지원
- 의료·방역 : 재난지역 공중보건서비스 지원(보건행정과)
 - * 의료·방역분야 공공·사유시설 피해 상황관리 총괄 및 긴급(임시) 의료 지원
- 자원봉사 관리 : 재난지역 자원봉사 지원 및 관리(총무과)
 - * 타 기능에 대한 인력(민·관·군) 지원 총괄관리
- 사회질서 유지 : 재난지역 사회질서 유지 및 교통관리(총무과)
 - * 교통, 범죄, 현장통제, 안전관리, 주민보호(대피 등) 등 경찰총괄관리
- 수색·구조·구급 : 재난지역 구조·구급 지원(서부소방서, 검단소방서)
 - * 인명구조, 응급처치, 응급운송 및 사망·실종자 수색 등 소방총괄관리

(나) 재난현장 안전관리체계

○ 재난현장 통합지휘본부 구성

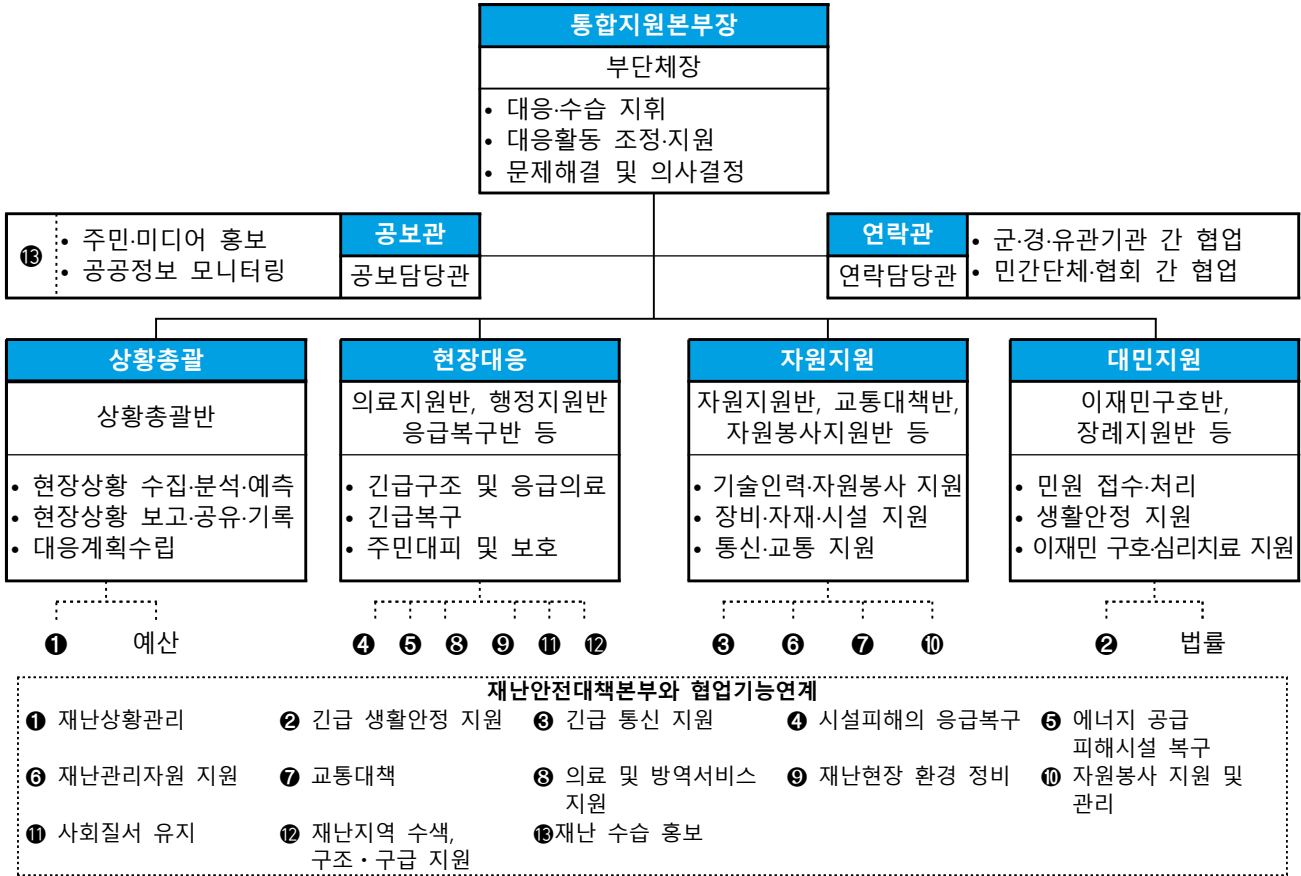

재난현장 지휘 및 협업체계



○ 유관기관 주요 역할·임무

기 관	임무 및 역할	전화번호
서부경찰서	○ 재해우려지역의 경비 및 방범 활동체계 점검 ○ 교통두절 시 우회도로 지정 등 통제체계 점검	032-453-3257
서부소방서	○ 재난지역 구조 구급 지원	032-723-5471
검단소방서		032-590-2771
육군507여단1대대	○ 장비, 인력 동원 지자체 긴급지원체계 구축 ○ 사고현장 불순분자 색출, 주변경계, 인명구조	032-562-1113
서부교육지원청	○ 초중고 등하교시간조정 및 휴업실시 ○ 이재민 발생시 수용시설로 지정학교 시설지원	032-560-6674
서부수도사업소	○ 상수도 관리 응급 복구 ○ 식용수 지원 관리	032-720-3842
한국전력공사 서인천지사	○ 전력공급 배전시설 점검 및 보수지원	032-560-1281
한국전기안전공사 서부지사	○ 피해시설 안전점검 및 복구지원	032-290-7121
한국가스안전공사 인천광역본부	○ 가스시설물 피해 응급복구 ○ 재난현장 가스 공급	032-420-3154
대한적십자사 인천지사	○ 재난지역 구호 지원	032-510-1332

나. 안전관리규정의 제정

건명(규정명칭)	주요내용	제정일자	비고
인천광역시 서구 재난안전대책본부 운영 조례	인천광역시 서구 재난안전대책본부 구성 및 운영 등에 필요한 사항	2005.4.1	(일부개정) 2024.12.20.
인천광역시 서구 재난현장 통합지원본부 설치 및 운영조례	인천광역시 서구 재난현장 통합지원본부 시행에 필요한 사항	2014.5.12.	(일부개정) 2020.12.21.
인천광역시 서구 재난현장 통합자원봉사지원단 구성 및 운영 등에 관한 조례	「재난 및 안전관리 기본법」 제17조의 2제5항에서 위임한 통합자원봉사지원 단의 구성과 운영에 필요한 사항	2021.3.15.	
인천광역시 서구 재난관리기금 운용 조례	인천광역시 서구 재난관리기금의 효율적인 운용 관리에 관한 사항	2005.4.1.	(일부개정) 2024.7.8.

인천광역시 서구 재난관리기금 운용조례 시행규칙	인천광역시 서구 재난관리기금 운용조례에서 위임된 사항과 시행에 필요한 사항	2005.4.1.	(일부개정) 2018.11.8.
인천광역시 서구 사회재난 구호 및 복구 지원에 관한 조례	인천광역시 서구 사회재난 구호 및 복구 지원에 관한 필요한 사항	2018.4.18	(일부개정) 2019.9.23.
인천광역시 서구 재난안전상황실 설치·운영규정	인천광역시 서구 재난안전상황실의 설치 및 운영에 필요한 사항	2005.4.1	(전부개정) 2024.12.20.
인천광역시 서구 재난 예·경보 운영규정	인천광역시 서구청장이 실시하는 재난 예·경보에 필요한 사항	2005.9.6	(일부개정) 2015.3.9.
인천광역시 서구 CCTV 설치운영 규정	인천광역시 서구에서 설치·운영하는 CCTV 관리 및 운영에 있어 개인화상정보 보호를 위하여 준수해야 하는 사항	2010.6.25.	
인천광역시 서구 중대재해 예방 및 관리에 관한 조례	중대재해 예방정책 수립과 안전보건 관리체계의 구축 및 종합적·효율적인 추진을 위한 제도적 근거	2024.7.8.	
인천광역시 서구 산업재해 예방 및 노동안전보건 지원 조례	구 관내 산업재해를 예방 실행계획 수립 및 안전한 작업 환경을 조성하기 위해 필요한 사항	2023.11.6.	
인천광역시 서구 안전관리위원회 구성 및 운영에 관한 조례	인천광역시 서구 안전관리위원회 구성과 운영에 필요한 세부사항	2010.11.19.	(일부개정) 2024.7.8.
인천광역시 서구 안전관리자문단 구성 및 운영에 관한 조례	안전관리계획, 분야별 안전대책 수립등에 관한 사항, 특정관리대상 시설 및 주민이 점검의뢰한 시설에 대한 현장 안전점검에 관한 사항	2005.1.17	(일부개정) 2016.7.8.
인천광역시 서구 자율방재단 구성 및 운영 등에 관한 조례	인천광역시 서구 자율방재단 구성 및 운영 등에 관한 사항	2006.5.12.	(전부개정) 2024.9.23.

인천광역시 서구 안전보건관리 규정	인천광역시 서구 근로자의 안전과 보 건을 유지·증진하기 위한 안전보건 활동에 관한 사항	2020.1.13.	(일부개정) 2022.7.11.
인천광역시 서구 지진 피해시설물 위험도평가단 구성 및 운영에 관한 조례	인천광역시 서구 지진 피해시설물 위험도 평가단 구성 및 운영에 관한 사항	2014.5.12.	(일부개정) 2021.12.20.
인천광역시 서구 옥외행사 안전관리에 관한 조례	서구에서 열리는 옥외행사의 안전관리에 필요한 사항	2023.12.18.	
인천광역시 서구 교통안전 조례	교통안전 의식을 고취하여 교통사고로 인한 사회경제적 손실을 막고, 안전한 교통 환경을 조성하여 구민의 재산과 생명을 보호하는 데에 필요한 사항	2018.11.8.	(일부개정) 2024.2.16.
인천광역시 서구 고령운전자 교통사고 예방에 관한 조례	고령운전자의 교통사고 예방을 위해 필요한 사항을 규정하여 교통사고로 인한 사회적·경제적 손실을 최소화	2024.2.16.	(일부개정) 2025.7.11.
인천광역시 서구 어린이 통학로 교통안전을 위한 조례	「도로교통법」 제12조에 따라 지정된 어린이 보호구역 및 통학로에서 교통사 고의 위험으로부터 어린이를 보호하기 위하여 필요한 사항을 규정함으로써 어린이 통학로의 교통안전을 도모	2015.10.30.	(일부개정) 2024.12.20.
인천광역시 서구 개인형이동장치 이용 및 안전 증진 조례	개인형 이동장치의 안전한 이용에 필요한 규정과 안전 증진에 필요한 사항, 대여 사업자의 준수사항을 명 확히 하여 개인형 이동장치의 이용 안전을 확보	2020.12.21.	(일부개정) 2025.12.22.
인천광역시 서구 석면안전관리 및 지원에 관한 조례	석면건축물의 안전관리 및 슬레이트 시설물 해체·제거 및 처리 등에 대한 사항	2013.7.5.	
인천광역시 서구 화학물질 안전관리에 관한 조례	인천광역시 서구 화학안전관리위원회 구성과 운영에 필요한 세부사항	2018.10.2	(일부개정) 2023.12.18.

⑤ 「재난 및 안전관리 기본법」 제26조의2에 따른 국가핵심기반의 관리

시설 유형	시설명	시설 현황	관리 주체	지정 일자	조치한 사항	비고
화력	인천발전본부	화력	한국중부발전(주)	2007.9.17.	없음	
화력	신인천복합 발전본부	화력	한국남부발전(주)	2007.9.17.	없음	
화력	서인천발전본부	화력	한국서부발전(주)	2007.9.17.	없음	
석유	SK인천석유화학(주) 인천공장	석유	SK인천석유화학(주)	2007.9.17.	없음	
고속국도	인천국제공항 고속도로(신공항하이웨이(주))	고속국도	신공항하이웨이(주)	2019.7.8.	없음	
고속국도	인천김포고속도로 (인천김포고속도로(주))	고속국도	인천김포고속도로(주)	2019.7.8.	없음	
지하철	공항철도 (공항철도(주))	지하철	공항철도(주)	2013.9.13.	없음	
무역항	경인항	무역항	인천지방해양수산청	2019.7.8.	없음	
쓰레기매립장	수도권매립지	쓰레기매립장	수도권매립지관리공사	2007.9.17.	없음	
지방정수장	공촌정수장	지방정수장	인천시	2021.6.16.	없음	

⑥ 「재난 및 안전관리 기본법」 제29조에 따른 재난방지시설의 점검·관리

◆ 재난방지시설의 정비

사업명	위치	사업내용 (규모)	사업기간	사업비 (백만원)	정비목적
2025년 소하천 정비공사 (연간단가)	서구 관내 소하천 9개소	하천정비 (L=10.69km)	2025.3.6.~ 2025.11. 20.	80	수해예방
2025년 지방하천 정비공사 (연간단가)	서구 관내 지방하천 8개소	하천정비 (L=34.46km)	2025.3.6.~ 2025.11.30.	116	수해예방
2025년 동절기 관내 하수관로 준설공사	서구 관내	하수관로 준설(V=50m³) 관로세정(L=500m)	2025.1.15.~ 2025.3.14.	20.88	침수방지
2025년 관내 하수관로 준설공사 (1구역 연간단가)	석남기정기좌, 원창신흥 등	하수관로 준설(V=220m³) 빗물받이 준설(N=2,000개소) 관로세정(L=2,000m)	2025.03.05.~ 2025.11.28.	173.31	침수방지
2025년 관내 하수관로 준설공사 (2구역 연간단가)	청라, 심곡, 연희, 검암, 경서 등	하수관로 준설(V=220m³) 빗물받이 준설(N=2,000개소) 관로세정(L=2,000m)	2025.03.06.~ 2025.10.17.	174.24	침수방지

2025년 관내 하수관로 준설공사 (3구역 연간단가)	검단, 당하, 원당, 마전, 볼로 등	하수관로 준설(V=220m³) 빗물받이 준설(N=2,000개소) 관로세정(L=2,000m)	2025.02.28.~ 2025.11.12.	175.32	침수방지
2025년 하반기 하수관로 준설공사 (가좌처리구역)	가좌처리구역 (석남, 가정, 가좌, 원창, 신현 등)	하수관로 준설(V=40m³) 빗물받이 준설(N=420개소) 관로세정(L=500m)	2025.08.13.~ 2025.12.02.	44.43	침수방지
2025년 하반기 하수관로 준설공사 (검단·공촌 처리구역)	검단·공촌처 리구역(검단, 청라,심곡, 연희 등)	하수관로 준설(V=40m³) 빗물받이 준설(N=420개소) 관로세정(L=500m)	2025.08.19.~ 2025.11.28.	49.29	침수방지
침수지역 피해 재발 방지 하수시설 준설공사	서구 관내	하수관로 준설(V=50m³) 빗물받이 준설(N=300개소) 관로세정(L=300m)	2025.09.29.~ 2025.12.24.	47.39	침수방지
비점오염저감시 설 및 유입관로 준설공사	검단일반산업 단지, 오류지구, 북항배후단지 경인아리뱃길 일원	비점오염저감시설 3개소, 유입관로준설(V=108m³)	2025.10.15.~ 2025.11.21.	39.79	침수방지
2025년 관내 불량 하수구조물 정비공사 (1구역 연간단가)	석남,가정,가좌, 원창,신현 등	하수구조물 신설 및 개량	2025.03.05.~ 2025.11.28.	178.46	침수방지
2025년 관내 불량 하수구조물 정비공사 (2구역 연간단가)	청라,심곡,연희, 검암,경서 등	하수구조물 신설 및 개량	2025.03.07.~ 2025.11.21	175.21	침수방지
2025년 관내 불량 하수구조물 정비공사 (3구역 연간단가)	검단,당하,원 당,마전,볼로 등	하수구조물 신설 및 개량	2025.02.28.~ 2025.11.14.	176.65	침수방지
2025년 하반기 하수구조물 정비공사 (가좌처리구역)	가좌처리구 역(석남,가정 ,가좌,원창, 신현 등)	하수구조물 신설 및 개량	2025.08.14.~ 2025.12.05.	44.91	침수방지
2025년 하반기 하수구조물 정비공사 (검단·공촌 처리구역)	검단·공촌처 리구역(검단, 청라,심곡 ,연희 등)	하수구조물 신설 및 개량	2025.08.19.~ 2025.12.05.	44.41	침수방지

침수지역 피해 재발 방지 하수구조물 정비공사	서구 관내	하수구조물 신설 및 개량	2025.10.02.~ 2025.12.16.	47.31	침수방지
경명대로 일원 배수불량 빗물받이 정비공사	경명대로 일원	빗물받이 재설치(N=40개소) 및 측구보수(7개소)	2025.07.09.~ 2025.08.21.	53.12	침수방지
중봉대로 일원 배수불량 빗물받이 정비공사	중봉대로 일원	빗물받이 재설치(N=21개소) 및 측구보수(13개소)	2025.07.09.~ 2025.08.21.	48.47	침수방지
봉수대로 외 1개소 일원 배수불량 빗물받이 정비공사	봉수대로 외 1개소	빗물받이 재설치(N=40개소)	2025.07.09.~ 2025.08.21.	48.47	침수방지
검단로 외 1개소 일원 배수불량 빗물받이 정비공사	검단로 외 1개소	빗물받이 재설치(N=31개소) 및 신설(3개소)	2025.07.09.~ 2025.08.21.	48.47	침수방지
서구 심곡동 280번지 일원 하수관로 정비공사	서구 심곡동 280번지 일원	비굴착부분보수(D4 50,N=23개소)/연결 관 천공 및 절단(N=7개소)	2025.05.27.~ 2025.06.23.	20.79	침수방지
검단힐스테이트 5차 일원 오수관로 정비공사	당하동 1075-9 일원	비굴착보수 (D400,L=46m)	2025.06.17.~ 2025.07.11.	20.88	침수방지
2025년 서구 관내 맨홀 인상 정비공사	서구 관내	하수맨홀 정비(인상 및 교체) N=25개소	2025.04.09. ~2025.07.31.	20.81	침수방지
백석동 63-1 외 2개소 하수관로 정비 및 맨홀 인상공사	백석동 63-1 외 2개소	하수관로 정비 및 맨홀 인상공사	2025.09.04.~ 2025.09.23.	15	침수방지
간재울초등학교 앞 차단하수도 설치공사	검암동 629-3 일원	차단하수도 설치	2025.09.04.~ 2025.09.23.	8.75	침수방지
장고개로 231번안길 긴급 하수관로 정비공사	장고개로 231번안길 외 1개소	하수관로 비굴착 전체보수	2025.09.04.~ 2025.10.01.	26.19	침수방지

백석고교 앞 횡단 하수관로 보수공사	백석동 1-70 일원	하수관로 보수, 관로세정, CCTV 조사	2025.05.02.~ 2025.05.29.	21.73	침수방지
빈정내사거리 외 1개소 비굴착 보수공사	연희동 213-2 및 석남동 446 일원	하수관로 비굴착 부분보수	2025.11.03.~ 2025.11.26.	20.07	침수방지
청라크리스탈로 일원 오수관로 세정공사	청라크리스 탈로 일원	오수관로 세정(L=1,650m)	2025.02.20.~ 2025.03.11.	20.52	침수방지
오류동 물류단지 일원 오수관로 세정공사	오류동 물류단지 일원	오수관로 세정(L=1,600m)	2025.03.06.~ 2025.03.29.	19.09	침수방지
가좌동 인천축산물시장 외 1개소 오수관로 세정공사	가좌동 인천축산물 시장 외 1개소	오수관로 세정(L=1,650m)	2025.04.25.~ 2025.05.19.	20.59	침수방지
금곡저수지 환경정비사업	금곡동 493	금곡저수지 인근주변 환경정비	2025.2.~12.	25	농업생산기 반시설 관리 및 재해예방

◆ 연도별 비교(도표, 그래프 등)

(단위 : 백만원)

구 분	2021	2022	2023	2024	2025
재난방지시설 예산확보	2,556	3,140	3,600	3,180	3,715



- ☞ 하수관로, 시설 정비 등으로 인한 예산 전년대비 증가
- ☞ 저수지 인근 잡초 등 환경정비 및 라바콘 등 안전장치 설치

⑦ 「재난 및 안전관리 기본법」 제34조에 따른 재난관리자원의 비축과 장비·시설 및 인력의 지정

가. 재난관리자원의 비축

[방재물자]

구분	계	오일웁스	유흡착제	가루흡착제	흡착물	유처리제	케미컬흡착포
		m	매	kg	kg	L	kg
총계	4,075	140	3,600	200	15	40	80

◇ 방재물자 연도별 비교(도표, 그래프 등)

방재물자 종류별	2021	2022	2023	2024	2025
오일웁스(단위:m)	140	140	140	140	140
유흡착제(단위:매)	3,200	3,200	3,200	2,800	3,600
가루흡착제(단위:kg)	-	-	160	200	200
흡착물(단위:kg)	15	15	15	15	15
유처리제(단위:L)	40	40	40	40	40
케미컬흡착포(단위:kg)	-	-	90	80	80

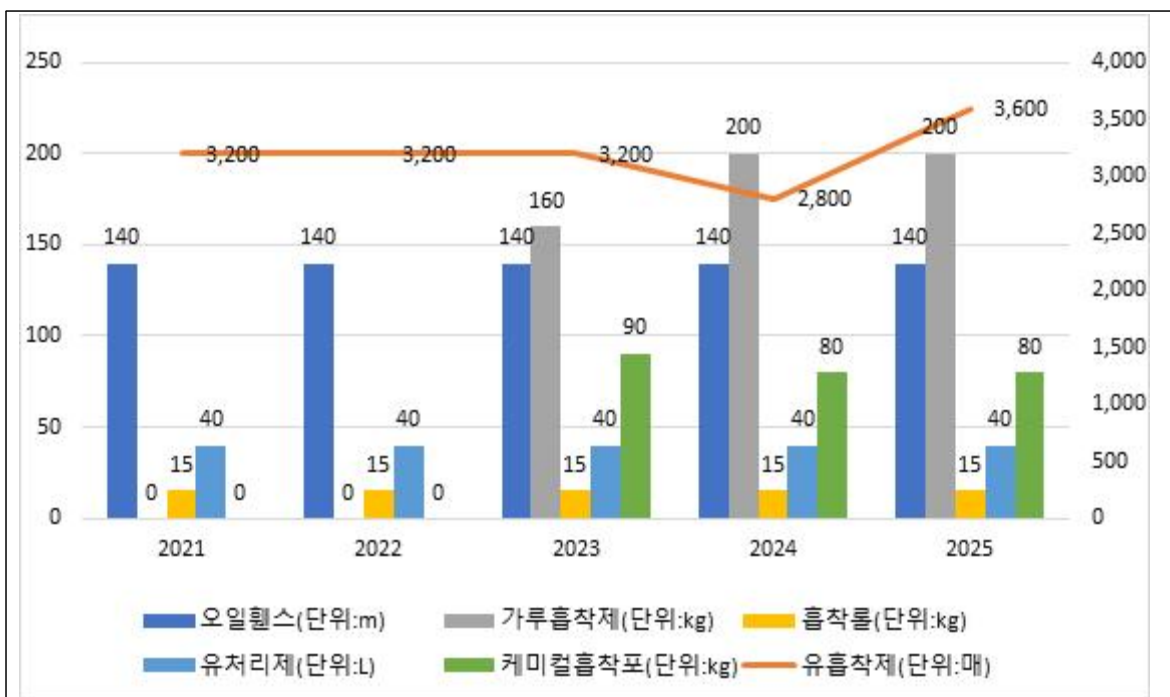

☞ 비축창고 내 방재물자 현황 파악 후 연중 시기별 필요 수량 구입 및 사용함에 따라 방재물자 종류별 재고 증감 발생

[의료시설]

구 분	개소	의사	간호사	구급차	병상수	영안실
합 계	679	1,005	2,759	22	6,788	4
병 원	678	1,002	2,682	20	6,788	4
보건소	1	3	77	2	0	0

[수용시설]

구분	합 계		학 교		마을회관		경로당		관공서		기 타	
	개소	수용인원	개소	수용인원	개소	수용인원	개소	수용인원	개소	수용인원	개소	수용인원
총계	106	20,566	70	18,394	-	-	22	1,088	13	1,014	1	70

◆ 의료시설 및 수용시설 연도별 비교(도표, 그래프 등)

구 분		2021	2022	2023	2024	2025
의료시설수		542	581	613	647	679
수용시설	개소	82	82	96	107	106
	수용인원	17,093	17,093	20,789	21,360	20,566

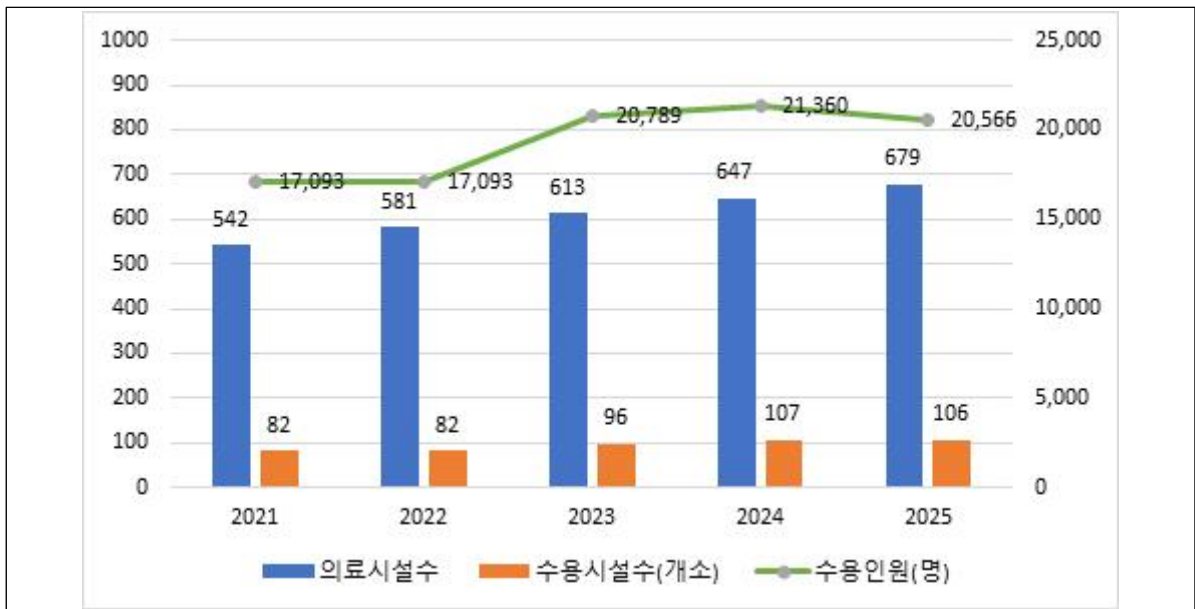

☞ 임시주거시설 경로당 1개소 및 인재개발원 1개소 지정 해제, 민간숙박시설 1개소 지정으로 인한 개소 및 수용인원 변동

나. 장비 지정

[구조장비]

구분	계	사다리차	구조공작차	배연차	조연차	구조버스	구급차	헬기
총계	23	5	2	1	1	2	12	-

*유관기관: 서부소방서(사다리차 3, 구조공작차 1, 배연차 1, 구조버스1, 구급차8)
 검단소방서(사다리차2, 구조공작차1, 조연차1, 구조버스1, 구급차4)

[복구장비]

구분	계	크레인	덤프	굴착기	불도저	비고
총계	2	-	1	1	-	

[산불진화장비]

구분	계	진화지휘차	진화차	산불신고GPS	무전기	산불감시카메라	산불진화장비세트	삽	산불진화차	동력펌프	갈퀴리	기타(동력펌프 등)
총계	1,174	1	3	15	16	17	64	24	1	8	17	1,008

*유관기관: 서부소방서(산불진화차1), 검단소방서(동력펌프8, 갈퀴리17, 삽24)

[기타장비]

구분	계	용접기	화물트럭	양수기	발전기	천공기	착암기
총계	299	-	25	272	1	-	1

◆ 연도별 비교(도표, 그래프 등)

구분	2021	2022	2023	2024	2025
구조장비	-	-	10	23	23
복구장비	2	2	2	2	2
산불진화장비	2,489	1,299	1,103	1,124	1,174
기타장비	319	305	312	285	299

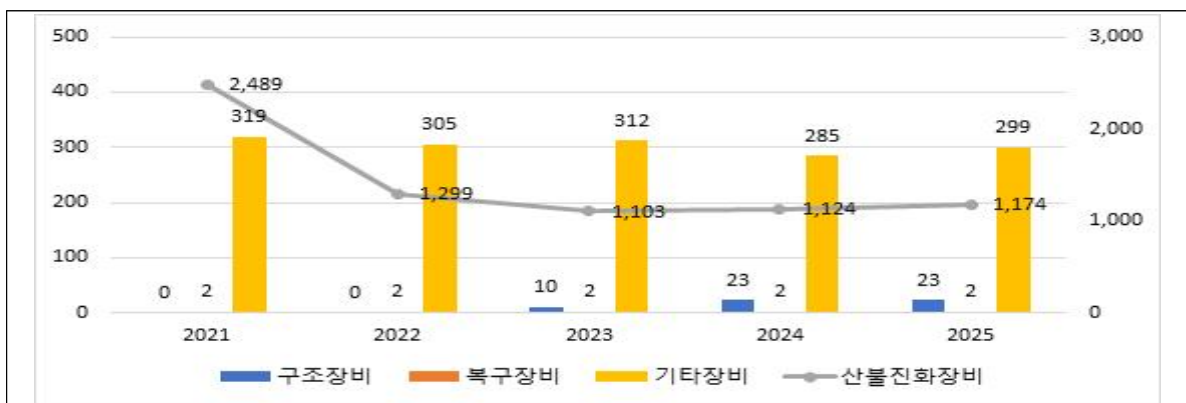

☞ 구조활동 장비 등 성능향상 및 고급화로 인해 개별 장비의 구매 단가 상승, 이에 따라 제한된 예산 여건상 총 구매 수량 감소

다. 인력 지정

[기술인력]

구분	계	토목	건축	환경	전기	통신	화공	의료	기계
인원	290	92	71	54	13	14	11	18	17

[자원봉사단체, 특수단체 등]

구분	계	특수단체 및 개인					봉사단체 및 개인					
		의용소방대	산악구조대	수중구조대	아마추어무선봉사대	기타	적십자봉사대	새마을부녀회	해병전우회	모범운전자회	여성단체협의회	기타
인원	3,546	426	-	-	70	-	1,148	710	120	80	992	-

*서부소방서 의용소방대 205명, 검단소방서 의용소방대 221명

◇ 연도별 비교(도표, 그래프 등)

구분	2021	2022	2023	2024	2025
기술인력	152	276	285	284	290
자원봉사단체, 특수단체 등	3,004	2,736	2,434	2,864	3,546

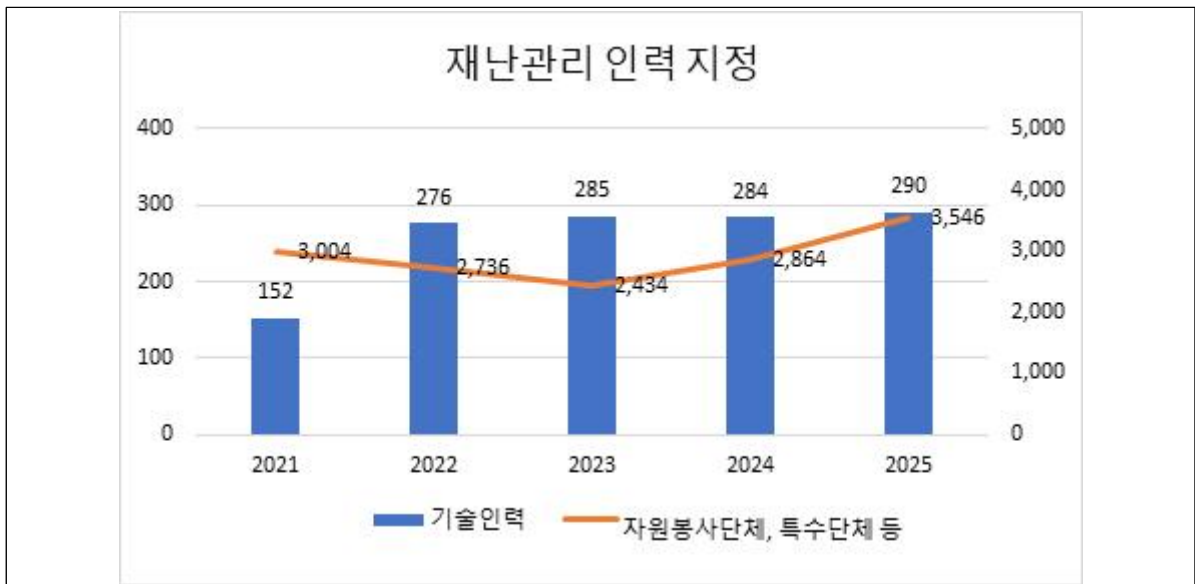

☞ 여성단체협의회 인원 증가

⑧ 그 밖에 재난을 예방하기 위하여 필요하다고 인정되는 사항

가. 재난관련 법령에 따른 점검·평가 결과

- 점검·평가 결과

점검·평가 명	점검·평가일시	점검·평가 주관기관	점검·평가 결과	비고
여름철 자연재난 사전대비 점검평가	'25. 4.	인천광역시	미흡	
겨울철 자연재난 사전대비 점검평가	'25. 10.	인천광역시	우수	
재난대응 안전한국훈련 평가	'25. 12.	행정안전부 재난대응훈련과	보통	
재난관리평가	'25.1~5.	행정안전부 재난관리정책과	보통	
안전대전환 집중안전점검 군구평가	'25.4~10	인천광역시 안전상황실	보통	

나. 기존 공공시설물 내진보강 추진

시설물별	내진설계 대상(①) (동수, 시설물 수)	내진설계 적용 +내진성능확보+ 내진 보강 실적(②) (전년도 까지)	2020년 내진보강 실적		내진율(%) (②+③)/① × 100
			동수(시설수) (③)	투자사업비 (백만원)	
공공건축물	106	77	-	-	72
도로시설물	14	14	-	-	100

◇ 기존 공공시설물 내진율 연도별 비교(도표, 그래프 등)

구 분	2021	2022	2023	2024	2025
내진율	62.8	66.6	68.3	70.8	72



☞ 내진 성능확보 건축물 신축으로 내진율 증가

3) 「재난 및 안전관리 기본법」 제67조에 따른 재난관리기금의 적립집행 현황
 [재난관리기금 적립 및 집행 현황]

가. 당해 연도 재난관리기금 확보 실적

당해 연도 확보 기준액(①)	확보액(②)	확보율 (②/①×100)
2,525백만원	2,525백만원	100%

나. 누적 기준 재난관리기금 확보 실적

누적 확보 기준액(①)	누적 확보액(②)	확보율 (②/①×100)
2,800백만원	3,000백만원	107%

◇ 연도별 비교(도표, 그래프 등) (단위 : 백만원)

구 분		2021	2022	2023	2024	2025	
확보액 (당해연도)		1,901	2,050	2,211	2,386	2,525	
사 용 액	합 계	4,155	561	853	353	253	
	공 공	응급복구 및 긴급한 조치	341	172	192	332	184
		재난의 예방·대비·대응·복구 활동	1,073	11	0	21	69
	민 간	응급복구 및 긴급한 조치	2,741	378	0	0	0
재난의 예방·대비·대응·복구 활동		0	0	661	0	0	



- ☞ 2025년도 재난관리기금 법정 적립 기준액 100% 확보
- ☞ 평년 대비 재난 발생(코로나19 등)이 상대적으로 적어 기금 사용 수요 감소
- ◇ 민간분야에 기금을 활용한 사업별 내역 : 해당사항 없음

4) 「재난 및 안전관리 기본법」 제34조의5에 따른 현장조치 행동 매뉴얼의 작성·운영 현황

[시군구 행동매뉴얼 작성·운영 등 총괄 현황]

행동매뉴얼 명	소관 과	작성년도	매뉴얼 주요내용
풍수해	안전총괄과	2014	재난발생 시 단계별 임무 및 조치사항
지진·지진해일	안전총괄과	2014	재난발생 시 단계별 임무 및 조치사항
대형 화산폭발	안전총괄과	2014	재난발생 시 단계별 임무 및 조치사항
댐 붕괴	안전총괄과	2014	재난발생 시 단계별 임무 및 조치사항
적조	경제정책과	2015	재난발생 시 단계별 임무 및 조치사항
대규모 수질오염	환경관리과	2015	재난발생 시 단계별 임무 및 조치사항
대규모 해양오염사고	환경관리과	2015	재난발생 시 단계별 임무 및 조치사항
사업장 재난	안전총괄과	2015	재난발생 시 단계별 임무 및 조치사항
가축전염병	경제정책과	2015	재난발생 시 단계별 임무 및 조치사항
감염병 재난	질병관리과	2015	재난발생 시 단계별 임무 및 조치사항
보건의료 분야	보건행정과	2015	재난발생 시 단계별 임무 및 조치사항
가뭄 재난	안전총괄과	2016	재난발생 시 단계별 임무 및 조치사항
유해화학 물질유출사고	환경관리과	2016	재난발생 시 단계별 임무 및 조치사항
농축산물시설 재난	경제정책과	2016	재난발생 시 단계별 임무 및 조치사항
조수 재난	경제정책과	2017	재난발생 시 단계별 임무 및 조치사항
산불 재난	공원녹지과	2017	재난발생 시 단계별 임무 및 조치사항
전력 재난	생태하천과	2017	재난발생 시 단계별 임무 및 조치사항
가스 재난	기업지원과	2017	재난발생 시 단계별 임무 및 조치사항
석유시설 재난	기업지원과	2017	재난발생 시 단계별 임무 및 조치사항
도시철도 재난	교통정책과	2018	재난발생 시 단계별 임무 및 조치사항
연근해어선 사고	경제정책과	2018	재난발생 시 단계별 임무 및 조치사항

건축물 붕괴재난 현장조치 행동매뉴얼	건축과	2018	재난발생 시 단계별 임무 및 조치사항
저수지 재난	경제정책과	2018	재난발생 시 단계별 임무 및 조치사항
국가유산 재난	문화관광체육과	2018	재난발생 시 단계별 임무 및 조치사항
방송통신 재난	정보통신과	2019	재난발생 시 단계별 임무 및 조치사항
산사태 재난	공원녹지과	2019	재난발생 시 단계별 임무 및 조치사항
폭염 재난	안전총괄과	2019	재난발생 시 단계별 임무 및 조치사항
한파 재난	안전총괄과	2020	재난발생 시 단계별 임무 및 조치사항
초미세먼지 재난	기후대기과	2020	재난발생 시 단계별 임무 및 조치사항
공연장재난 현장조치 행동매뉴얼	문화관광체육과	2023	재난발생 시 단계별 임무 및 조치사항
소방대상물화재재난	안전총괄과	2024	재난발생 시 단계별 임무 및 조치사항
물류시설 재난	교통정책과	2025	재난발생 시 단계별 임무 및 조치사항
청소년수련시설 재난	교육지원과	2025	재난발생 시 단계별 임무 및 조치사항
다중운집인파재난	안전총괄과	2025	재난발생 시 단계별 임무 및 조치사항
사방시설 재난	공원녹지과	2025	재난발생 시 단계별 임무 및 조치사항
사회복지시설(기타) 현장조치	복지정책과	2025	재난발생 시 단계별 임무 및 조치사항
전통시장 재난	경제정책과	2025	재난발생 시 단계별 임무 및 조치사항
대규모점포 재난	경제정책과	2025	재난발생 시 단계별 임무 및 조치사항
야영장재난 현장조치 행동매뉴얼	문화관광체육과	2025	재난발생 시 단계별 임무 및 조치사항
테마파크시설재난 현장조치 행동매뉴얼	문화관광체육과	2025	재난발생 시 단계별 임무 및 조치사항
체육시설재난 현장조치 행동매뉴얼	문화관광체육과	2025	재난발생 시 단계별 임무 및 조치사항
육상화물운송마비	교통정책과	2025	재난발생 시 단계별 임무 및 조치사항
의료기관 재난	보건행정과	2025	재난발생 시 단계별 임무 및 조치사항
도로 재난	도로과	2025	재난발생 시 단계별 임무 및 조치사항

[시군구 행동매뉴얼 개정 현황]

행동매뉴얼 명	개정일자	주요 개정내용	비고
초미세먼지 재난	2025.7.	인사이동에 따른 각 부서 담당자 및 비상연락망 현행화	
정보통신 사고	2025.7.	실무매뉴얼(2025. 7.)개정에 따른 행동매뉴얼 개정	
산사태 현장조치	2025.5.	산사태 현장조치 행동매뉴얼 개정, 비상연락망 현행화	
산불 재난	2025.7.	산림청 재난위기 대응 실무매뉴얼 변경 반영, 초고속 산불 개정, 비상연락망 현행화	
사방시설 재난	2025.7.	재난 및 안전관리 기본법 시행령 개정('24.7.16.) (행동매뉴얼 신설)	
감염병 재난	2025.11.	정부조직 개편 사항에 따른 기관명 변경 감염병별 대응지침 현행화	
풍수해(태풍·호우·해일·대설) 재난	2025.5.	DRSS를 KRMS로 수정 재난상황실 24시간 상황근무 체계 가동 명시 등	
	2025.7.	신규 국가 위기관리체계도 반영 비상단계 운영기준 인명피해 우려지역 통제기준 추가	
폭염	2025.7.	비상연락망 및 부서 등 내용 현행화	
	2025.12.		
한파 재난	2025.12.	목차 수정 정부조직개편에 따른 현행화 국가위기관리체계도 현행화 등	
댐 붕괴	2025.7.	표준·실무 매뉴얼 통합에 따른 개정사항 반영(재난안전법 제24조의5 제1항) 임시주거시설 현행화 등	
	2025.12.	정부조직개편에 따른 현행화	
대형 화산폭발	2025.12.	정부조직개편에 따른 현행화 비상연락망 현행화 정비	
지진·지진해일	2025.12.	정부조직개편에 따른 현행화	
가뭄 재난	2025.12.	정부조직개편에 따른 현행화	

소방대상물화재 재난	2025.7.	소방청 소방대상물 현장조치 행동매뉴얼 표준안 전면 개정에 따른 내용 반영	
	2025.9.	전기차 화재 안전관리 대책(24.9.6.)에 따라 전기차 화재 대응, 행동방법을 소방대상물 화재 재난 위기관리 매뉴얼에 추가	
	2025.11.	전기자동차 화재대응 행동요령 일부 내용 누락에 따른 보완	
가스사고, 석유시설 재난	2025.11.	인사이동에 따른 각 부서 담당자 및 비상연락망 현행화	
북한군 침투·도발 현장조치 행동매뉴얼	2025.11.	인천시 내용이 아닌 서구에 해당하는 내용으로 작성	
대규모 수질오염사고	2025.7.	비상연락망 현행화 및 정비	
	2025.11.	정부조직안 개편에 따른 기관명 변경	
유해화학물질 유출사고	2025.7.	개정사항 반영	
	2025.11.	정부조직안 개편에 따른 기관명 변경	
저수지재난	25.11.	중앙기관명 현행화 위기관리매뉴얼 점검에 따른 재난관리자원 시스템 변경내용 반영	
체육시설재난 현장조치 행동매뉴얼	2025.7.	‘체육시설 재난 위기관리 표준/실무매뉴얼’ 신규 제정에 따른 ‘체육시설 재난 현장조치 행동매뉴얼’ 제정	
공연장재난 현장조치 행동매뉴얼	2025.7.	공연장 재난 위기관리 표준매뉴얼과 위기대응 실무매뉴얼의 통합 개정(‘25.4.)에 따른 행동매뉴얼 개정	
야영장 재난 현장조치 행동매뉴얼	2025.9.	‘야영장 재난 위기관리 표준/실무매뉴얼’ 신규 제정에 따른 야영장재난 현장조치 행동매뉴얼’ 제정	
테마파크시설재난 현장조치 행동매뉴얼	2025.9.	‘테마파크시설 재난 위기관리 표준/실무매뉴얼’ 신규 제정에 따른 ‘테마파크시설 재난 현장조치 행동매뉴얼’ 제정	
공연장재난 현장조치 행동매뉴얼	2025.11.	등록 공연장 현황, 공연장 주요사고사례, 관람객 행동 요령 등 내용 추가	
사업장 재난 현장조치 행동매뉴얼	2025.11.	매뉴얼 명칭 변경, 위기관리 실무매뉴얼 개편에 따른 용어·기관임무 수정, 비상연락망 현행화	
건축물 붕괴재난 현장조치 행동매뉴얼	2025.8.	매뉴얼 변경, 작성양식 및 담당자 현행화, 매뉴얼명 변경 전체적용, 정부 대응체계 등 첨부자료 변경	
육상화물운송 마비	2025.11.	인사이동에 따른 각 부서 담당자 및 비상연락망 현행화	

[시군구 행동매뉴얼 숙달 훈련 실시 현황]

행동매뉴얼 명	훈련일시	주요 훈련내용	훈련결과 개선내용	비고
산불재난 현장조치 행동매뉴얼	2025.4.17. 2025.4.19.	유관기관 모의훈련	관내 대형산불 발생시 상황대응 훈련 등	
대규모 수질오염사고	2025.5.14.	지방하천 수질오염사고 대비 방제훈련	수질오염사고 대비 대응 능력 향상	
산사태재난 현장조치 행동매뉴얼	2025.5.22.	유관기관 모의훈련	산사태 발생시 상황대응 훈련 등	
대규모 해양오염사고	2025.10.29.	해안합동방제훈련	해안오염조사평가 교육 및 실습	
감염병 재난 현장조치 행동매뉴얼	2025.11.7.	유관기관 모의훈련	감염병 재난 발생 대비·대응 능력 향상	

◆ 연도별 비교(도표, 그래프 등)

구 분	2021	2022	2023	2024	2025
매뉴얼 수	29	28	28	28	44



☞ 신규 재난 위기관리 표준/실무매뉴얼 제정에 따른 매뉴얼 증가

5) 「자연재해대책법」 제75조의2에 따른 자연재해 안전도 진단 결과

[진단분야별 등급]

구 분	재해위험요인	예방대책추진	예방시설정비	종합등급
진단결과	B	E	E	E

* (안전) A등급 <-----> E등급 (위험)

※ 자연재해 안전도 진단

- 자연재해 발생 위험요인에 대한 통계자료 분석과 민간전문가로 구성된 중앙진단반의 지자체 실적 확인을 통해 자연재해위험에 대한 지역의 안전한 정도를 진단

※ 법적근거 : 자연재해대책법 제75조의2(자연재해 안전도 진단)

※ 자연재해 안전도 진단목적

- 시·군·구별 피해발생빈도, 피해규모 및 피해저감능력 등의 분석을 통해 지역의 재해취약요소를 도출하고 개선함으로써
- 방재정책 전반에 대한 환류체계 구축 및 지자체 자율방재역량 제고를 위해 자연재해 안전도 진단 실시

※ 분야별 진단방법

- 재해위험요인 : 재해발생 빈도, 사회적·지역적 취약성 진단
- 예방대책추진 : 방재대책에 관한 계획·정책 수립 추진 등 행정적 예방 안전도 진단
- 예방시설정비 : 재난예방시설 설치 확대 및 유지관리 등 구조적 안전도 진단

◇ 연도별 등급 비교

구 분	2021	2022	2023	2024	2025
등 급	미실시	C	D	D	E

6) 그 밖에 재난관리를 위하여 시장·군수·구청장이 지역주민에게 알릴 필요가 있다고 인정하는 사항

[지역안전지수 결과 안내] 「재난 및 안전관리 기본법」 제66조의 10(안전지수의 공표)

분야	교통사고	화재	범죄	생활안전	자살	감염병
2025	4	1★	1★	4	3	2
2024	3	2	2	4	2	2
2023	3	2	2	4	3	3
2022	2	3	3	4	3	2
2021	2	4	2	4	3	2

※ (안전) 1등급 < - - - - - > 5등급 (위험)

<안전등급 표기 방법>
(안전수준) 시/도, 시/군/구 비교 그룹 내에서 해당연도에 상대적으로 안전한 수준(1등급일수록 안전)
(개선정도) * : 전년 대비 등급 상승 수

☞ 화재, 범죄 분야 안전수준 전년대비 등급 상승

♣ 공시 관련 문의사항 및 의견 제출은 인천광역시 서구 안전총괄과 (전화 : 032-560-2884)로 하여 주시기 바랍니다.