



어쩌면 당신옆에 있는 실종아동



실종아동 스마트 포스터



실종아동전문팀 홈페이지

현재 나이 20대 >>



김대현 남
당시 만 3세 [현재 만 24세]
태어난해 2000년
실종일시 2003. 09. 05.(금)
실종지역 경기도 용인시
신체특징 키 99cm, 검정색 커트 머리, 앞가마, 눈썹에 찢어진 흉터, 배에 검은색 반점
착의사항 오른쪽 귀에 링 귀고리, 흰색 반바지, 검정색 샌들 착용



김은지 여
당시 만 4세 [현재 만 26세]
태어난해 1998년
실종일시 2002. 11. 12.(화)
실종지역 서울특별시 동작구
신체특징 오른쪽 다리와 아랫배 부분에 화상 흉터
착의사항 자주색 바지, 햄토리 운동화 착용



박동은 여
당시 만 11세 [현재 만 29세]
태어난해 1995년
실종일시 2006. 05. 13.(토)
실종지역 경상남도 양산시
신체특징 키 149cm, 체중 41kg, 검정색 단발머리, 또래보다 큰 체격, 앞니가 튀어나온 편
착의사항 검정색 티셔츠, 청바지, 분홍색 운동화 착용



박진영 남
당시 만 0세 [현재 만 27세]
태어난해 1997년
실종일시 1997. 10. 19.(일)
실종지역 서울특별시 중구
신체특징 당시 앞니 하나 난 신생아
착의사항 검정 꽃무늬 흰색 유아복 착용, 흰 바탕에 노란 꽃무늬 아기 포대



우정선 여
당시 만 5세 [현재 만 25세]
태어난해 1999년
실종일시 2004. 09. 19.(일)
실종지역 경기도 광주시
신체특징 키 125cm, 체중 20kg, 통통한 체격, 당시 앞니 아랫니 1개 빠짐, 평발
착의사항 흰색 민소매 티셔츠, 흰색 바지 착용, 보조바퀴 달린 두발 자전거 타고 있었음

현재 나이 30대 >>



유준호 남
당시 만 2세 [현재 만 28세]
태어난해 1996년
실종일시 1999. 03. 25.(목)
실종지역 서울특별시 강동구
신체특징 코가 납작함, 귀가 약간 큼
착의사항 하늘색 바탕에 갈색 무늬 내복 착용



이규진 남
당시 만 4세 [현재 만 28세]
태어난해 1996년
실종일시 2000. 04. 07.(금)
실종지역 대구광역시 달서구
신체특징 쌍가마, 말이 늦은 편
착의사항 미색 티셔츠, 검정색 단화 착용



정승연 남
당시 만 3세 [현재 만 21세]
태어난해 2003년
실종일시 2006. 10. 24.(화)
실종지역 경기도 성남시
신체특징 키 110cm, 아원체격, 둥근 얼굴형, 본인 이름을 말할 수 있음
착의사항 동물모양 노란색 점퍼, 청색 털실 바지, 프로스펙스 운동화 착용



최재혁 남
당시 만 2세 [현재 만 24세]
태어난해 2000년
실종일시 2002. 10. 05.(토)
실종지역 서울특별시 광진구
신체특징 키 90cm, 검은색 짧은 머리
착의사항 남색 모자, 흰색 남방, 멜빵 청바지, 남색 운동화 착용



곽희진 여
당시 만 14세 [현재 만 39세]
태어난해 1985년
실종일시 2000. 03. 01.(수)
실종지역 서울특별시 서초구시
신체특징 키 155cm, 체중 50kg



김기민 여
당시 만 15세 [현재 만 38세]
태어난해 1986년
실종일시 2001. 12. 08.(토)
실종지역 대구광역시 서구
신체특징 키 173cm, 날씬한 체형, 계란형 얼굴, 시력이 낮아 렌즈 착용, 지문이 동그란 편
착의사항 카디건, 반지, 목걸이, 검정색 긴바지 착용



김성주 여
당시 만 7세 [현재 만 32세]
태어난해 1992년
실종일시 2000. 06. 15.(목)
실종지역 전라남도 강진군
신체특징 키 120cm, 둥글넓적한 얼굴형, 쌍꺼풀, 이마에 희미한 흉터, 눈 밑에 퀘맨 자국, 말이 좀 어눌함
착의사항 흰색 티셔츠, 주황색 칠부바지, 하늘색 샌들 착용



김아영 여
당시 만 0세 [현재 만 33세]
태어난해 1991년
실종일시 1991. 01. 28.(월)
실종지역 대전광역시 중구
신체특징 머리숱 많은 편, 향문 왼쪽에 손톱 크기의 검은 점
착의사항 흰색 유아복 착용



김영근 남
당시 만 9세 [현재 만 39세]
태어난해 1985년
실종일시 1994. 08. 27.(토)
실종지역 경기도 부천시
신체특징 쌍꺼풀, 피부 하얀 편, 엉덩이에 검은색 점
착의사항 티셔츠, 반바지, 슬리퍼 착용



김태극 남
당시 만 8세 [현재 만 34세]
태어난해 1990년
실종일시 1998. 09. 30.(수)
실종지역 전라북도 정읍시
신체특징 키 127cm, 당시 오른쪽 앞니 절반쯤 낫음, 당황하면 언어구사력 저하, 왼팔을 깎아들어 떠는 편
착의사항 흰색 티셔츠, 검정색 반바지, 검정색 운동화 착용



어쩌면 당신옆에 있는 실종아동



실종아동 스마트 포스터



실종아동전문팀 홈페이지



김하늘 남
 당시 만 2세 [현재 만 30세]
 태어난해 1994년
 실종일시 1997. 04. 20.(일)
 실종지역 경기도 의정부시
 신체특징 쌍꺼풀, 콧등에 점, 쌍가마, 머리가 가운데로 몰림
 착의사항 하늘색 티셔츠, 긴바지, 흰색 운동화 착용



김하은 여
 당시 만 6세 [현재 만 30세]
 태어난해 1994년
 실종일시 2001. 06. 01.(금)
 실종지역 전라남도 강진군
 신체특징 키 120cm, 마른 체형, 왼쪽 코에 물린 자국, 실종 3개월 전 오른쪽 윗볼에 찰과상, 당시 앞니 1개 빠짐
 착의사항 흰색비탕에 핑크망사무늬티셔츠, 베이지색 7부 바지, 흰색 운동화, 디지털 책가방 착용



민경미 여
 당시 만 14세 [현재 만 37세]
 태어난해 1987년
 실종일시 2001. 12. 08.(토)
 실종지역 대구광역시 서구
 신체특징 키 165cm, 체중 48kg, 눈이 나쁨
 착의사항 안경 착용



박상미 여
 당시 만 6세 [현재 만 35세]
 태어난해 1989년
 실종일시 1995. 07. 11.(화)
 실종지역 전라남도 나주시
 신체특징 왼쪽 이마에 검정색 점, 검정색 단발 파마머리, 쌍가마
 착의사항 검정색과 흰색이 섞인 블라우스, 연두색 폴바지, 주황색 샌들 착용



박수진 여
 당시 만 16세 [현재 만 36세]
 태어난해 1988년
 실종일시 2004. 10. 09.(토)
 실종지역 충청남도 천안시
 신체특징 키 157cm, 검정색 곱슬 단발머리, 인종과 왼쪽 무릎에 흉터, 치아 교정, 시력이 나쁨
 착의사항 복자여고 교복 및 책가방, 휴대폰, 안경 실종 다음날 발견됨



박윤희 여
 당시 만 8세 [현재 만 33세]
 태어난해 1991년
 실종일시 2000. 08. 23.(수)
 실종지역 충청남도 보령시
 신체특징 쌍꺼풀, 두툼한 입술, 소변 마려우면 아랫배를 주먹으로 치는 버릇
 착의사항 분홍색 티셔츠, 흰색 반바지, 검은색 머리띠, 남색 샌들 착용, 검은색 가방과 분홍색 멜로디언을 가지고 나감



박희종 남
 당시 만 1세 [현재 만 38세]
 태어난해 1986년
 실종일시 1988. 02. 15.(월)
 실종지역 전라북도 전주시
 신체특징 얼굴이 흰 편



이은영 여
 당시 만 13세 [현재 만 31세]
 태어난해 1993년
 실종일시 2006. 05. 13.(토)
 실종지역 경상남도 양산시
 신체특징 키 151cm, 체중 40kg, 코와 입 사이에 2cm 정도의 흉터, 검정색 긴머리
 착의사항 무테안경, 흰색 후드티셔츠, 검정색 줄리닝, 밤색 운동화 착용



장정훈 여
 당시 만 1세 [현재 만 37세]
 태어난해 1987년
 실종일시 1989. 07. 07.(금)
 실종지역 부산광역시 남구
 신체특징 키 85cm, 체중 12kg, 눈이 크고 쌍꺼풀, 얼굴 양쪽 볼에 보조개
 착의사항 반팔, 바지 착용



전정일 남
 당시 만 2세 [현재 만 36세]
 태어난해 1988년
 실종일시 1990. 12. 14.(금)
 실종지역 전라남도 곡성군
 신체특징 대부분의 이가 썩음, 대문기가 썩어서 뚫림, 엄마와 아빠만 말할 수 있음

현재 나이 40대 >>



정승열 남
 당시 만 1세 [현재 만 38세]
 태어난해 1986년
 실종일시 1988. 08. 13.(토)
 실종지역 경상북도 김천시
 신체특징 키 70cm, 검정색 짧은 머리, 오른쪽 눈 옆 수두자국, 오른쪽 어깨에 동전 크기 붉은 반점, 왼쪽 종아리에 화상흉터
 착의사항 노란색 줄무늬 민소매 착용, 신발 미착용



최솔 남
 당시 만 17세 [현재 만 33세]
 태어난해 1991년
 실종일시 2009. 01. 04.(일)
 실종지역 경상북도 상주시
 신체특징 키 175cm, 체중 80~90kg, 오른쪽 눈에 점, 실종당시 얼굴을 많이 다친 상태
 착의사항 검정색 점퍼, 청바지, 운동화 착용



한경진 남
 당시 만 3세 [현재 만 34세]
 태어난해 1990년
 실종일시 1993. 06. 18.(금)
 실종지역 서울특별시 중구
 신체특징 짱구머리, 엉덩이에 흉터
 착의사항 노란색 샌들 착용



고석봉 남
 당시 만 3세 [현재 만 46세]
 태어난해 1978년
 실종일시 1981. 08. 02.(토)
 실종지역 경기도 동두천시
 신체특징 검정색 곱슬머리, 오른쪽 눈 쌍꺼풀, 왼쪽 눈 밑 손톱자국, 피부 흰편
 착의사항 흰색 티셔츠, 노란색 반바지, 흰색 타이즈, 밤색 샌들 착용



공계환 여
 당시 만 3세 [현재 만 45세]
 태어난해 1979년
 실종일시 1982. 12. 01.(수)
 실종지역 충청북도 제천시
 신체특징 키 55cm, 체중 4kg, 손목에 화상 흉터



어쩌면 당신옆에 있는 실종아동



실종아동 스마트 포스터



실종아동전문팀 홈페이지



김미영

당시 만 5세 [현재 만 42세]

태어난해 1982년

실종일시 1987. 03. 01.(일)

실종지역 서울특별시 영등포구

신체특징 키 120cm, 체중 35kg, 등에 흉터

착의사항 원피스 착용



김선영

당시 만 2세 [현재 만 48세]

태어난해 1976년

실종일시 1978. 11. 26.(일)

실종지역 경기도 부천시

신체특징 키 50cm, 체중 10kg, 동근 얼굴, 쌍꺼풀

착의사항 주홍색 상의, 빨간 루비꽃 바지 착용, 신발 미착용



김은신

당시 만 4세 [현재 만 40세]

태어난해 1984년

실종일시 1988. 09. 01.(목)

실종지역 서울특별시 중랑구

신체특징 눈이 작은 편, 볼에 1cm 손톱자국 만한 흉터, 목 뒤 검은 반점

착의사항



김은정

당시 만 6세 [현재 만 43세]

태어난해 1981년

실종일시 1987. 08. 06.(목)

실종지역 경기도 성남시

신체특징 갈색 단발머리, 쌍꺼풀, 목에 주름 많음, 가슴 가운데 작은 점, 등에 푸른 점

착의사항 빨간색 동그라미 무늬 상의, 빨간색 치마, 분홍색 샌들 착용



김혜진

당시 만 5세 [현재 만 46세]

태어난해 1978년

실종일시 1983. 12. 25.(일)

실종지역 인천광역시 부평구

신체특징 왼쪽 눈만 쌍꺼풀, 오른쪽 뒤통수 가로 1cm 흉터, 앞으면 허리가 약간 굽음

착의사항 위아래 달린 검정색 바지, 벽돌색 코트 착용



남궁진

당시 만 2세 [현재 만 45세]

태어난해 1979년

실종일시 1982. 03. 18.(목)

실종지역 서울특별시 동대문구

신체특징 키 70cm, 체중 15kg, 짧은 머리 (생머리), 뒷머리에 상처

착의사항 멜빵바지, 운동화 착용



명창순

당시 만 3세 [현재 만 41세]

태어난해 1983년

실종일시 1987. 05. 17.(일)

실종지역 서울특별시 광진구

신체특징 동근 얼굴형, 쌍가마, 검은색 짧은 머리, 오른쪽에 펜치로 찌른 자국, 아빠 이름은 알고 있음

착의사항 쪽색 긴 티셔츠, 노란색 치마, 하늘색 타이즈, 흰색 운동화 착용



박효남

당시 만 0세 [현재 만 40세]

태어난해 1984년

실종일시 1984. 11. 01.(목)

실종지역 광주광역시 광산구

신체특징 특징없음



양승우

당시 만 3세 [현재 만 46세]

태어난해 1978년

실종일시 1981. 03. 01.(일)

실종지역 서울특별시 종로구

신체특징 쌍꺼풀이 없고 눈이 작은 편, 약간 안짱다리



이대현

당시 만 1세 [현재 만 40세]

태어난해 1984년

실종일시 1985. 06. 15.(토)

실종지역 경기도 안양시

실종경위 첫돌 지난 즈음 안양시에서 실종



이동훈

당시 만 2세 [현재 만 44세]

태어난해 1980년

실종일시 1983. 11. 20.(일)

실종지역 전라남도 목포시

신체특징 동근 얼굴형, 검정색 단발머리, 눈꼬리에 수술자국과 흉터

착의사항 체크무늬 티셔츠, 빨간색 운동화 착용



이상용

당시 만 6세 [현재 만 41세]

태어난해 1983년

실종일시 1990. 02. 17.(토)

실종지역 경기도 성남시

실종경위 집에서 나간 뒤 실종



이선우

당시 만 13세 [현재 만 42세]

태어난해 1982년

실종일시 1995. 10. 01.(일)

실종지역 경기도 여주군

신체특징 엉덩이에 흉터, 허벅지 안쪽에 큰 점

착의사항 교복, 운동화 착용



이선희

당시 만 8세 [현재 만 49세]

태어난해 1975년

실종일시 1983. 07. 29.(금)

실종지역 강원도 양양군

신체특징 오른쪽 손목 V자 흉터

착의사항 검정색 상의, 수염복 착용, 신발 미착용

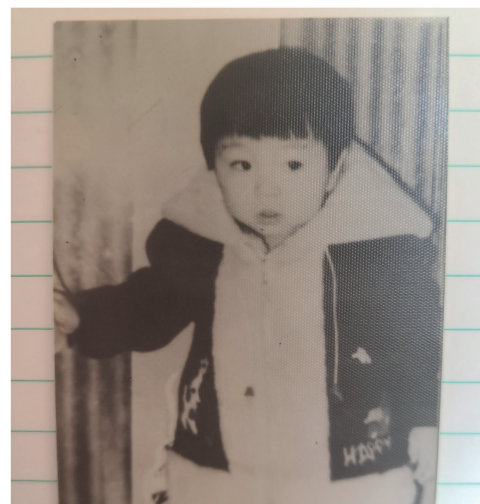

이은원

당시 만 2세 [현재 만 46세]

태어난해 1978년

실종일시 1981.1.20 (화)

실종지역 서울특별시 동대문구

실종경위 아버지가 일을 갔다가, 저녁에 귀가하니 아이가 사라져 있었음



어쩌면 당신옆에 있는 실종아동



실종아동
스마트 포스터



실종아동전문팀
홈페이지



이지오 남
당시 만 7세 [현재 만 43세]
태어난해 1981년
실종일시 1988. 01. 01.(금)
실종지역 서울특별시 송파구
실종경위 일시적으로 맡겨졌던 친척집에서 나간 뒤 실종
착의사항 노란색 티셔츠, 흰색 고무신 착용



이형우 남
당시 만 2세 [현재 만 45세]
태어난해 1979년
실종일시 1981. 08. 09.(일)
실종지역 경상북도 영주시
신체특징 둥근 얼굴형, 검정색 곱슬머리, 눈이 크고 오목함, 이마가 나온 편, 큰 귀, 배 오른쪽 검은 반점, 보통 체격
착의사항 노란색 티셔츠, 흰색 고무신 착용



임승실 여
당시 만 6세 [현재 만 45세]
태어난해 1979년
실종일시 1985. 08. 01.(목)
실종지역 전라북도 전주시
신체특징 3살 때 육손이어서 한쪽 손 수술, 다른 한 손은 엄지가 더 넓은
착의사항



전선아 여
당시 만 3세 [현재 만 45세]
태어난해 1979년
실종일시 1983. 07. 18.(월)
실종지역 전라북도 전주시
신체특징 오른쪽 귀 염증, 오른쪽 허벅지 뒤 붉은 점
착의사항 원피스, 슬리퍼 착용



정지영 여
당시 만 3세 [현재 만 48세]
태어난해 1976년
실종일시 1980. 03. 30.(일)
실종지역 서울특별시 중구
신체특징 왼쪽 가마 근처에 기계자국, 왼쪽 눈썹과 눈 사이에 실밥흔터, 양쪽 새끼손가락 굵음, 넓적다리에 점
착의사항 빨간 원피스, 슬리퍼 착용



정혜진 여
당시 만 5세 [현재 만 40세]
태어난해 1984년
실종일시 1989. 04. 22.(토)
실종지역 인천광역시 동구
신체특징 오른쪽에만 쌍꺼풀, 웃으면 약간 보조개 들어감
착의사항 빨간색 스웨터, 분홍색 신발 착용



진은숙 여
당시 만 17세 [현재 만 45세]
태어난해 1979년
실종일시 1996. 09. 01.(일)
실종지역 부산광역시 부산진구
신체특징 키 158cm, 체중 55kg
착의사항



최재숙 여
당시 만 5세 [현재 만 43세]
태어난해 1981년
실종일시 1986. 07. 04.(금)
실종지역 경상북도 영주시
신체특징 보통체격
착의사항



최정아 여
당시 만 2세 [현재 만 44세]
태어난해 1980년
실종일시 1983. 09. 01.(목)
실종지역 대구광역시 서구
신체특징 키 90cm, 체중 15kg, 곱슬머리, 통통한 체형
착의사항 흰색 속옷, 빨간색 슬리퍼 착용



강미정 여
당시 만 2세 [현재 만 50세]
태어난해 1974년
실종일시 1977. 12. 17.(토)
실종지역 서울특별시 강서구
신체특징 키 102cm, 체중 12kg
착의사항 줄무늬 티셔츠, 멜빵바지 착용

현재 나이 50대 >>



김경실 여
당시 만 3세 [현재 만 53세]
태어난해 1971년
실종일시 1975. 05. 01.(목)
실종지역 서울특별시 서대문구
신체특징 눈동자에 하얀 점 있음, 이마가 매우 넓은
착의사항



김금자 여
당시 만 3세 [현재 만 50세]
태어난해 1974년
실종일시 1977. 10. 01.(토)
실종지역 서울특별시 동대문구
신체특징 갈색 단발머리
착의사항 반팔 내복 상하의 착용



김보경 여
당시 만 5세 [현재 만 50세]
태어난해 1974년
실종일시 1979. 11. 05.(월)
실종지역 부산광역시 동래구
신체특징 둥근 얼굴형, 검정색 긴 머리, 쌍꺼풀, 양쪽 손 끝 위에 사마귀가 많음
착의사항 회색 티셔츠 착용



김용래 남
당시 만 7세 [현재 만 52세]
태어난해 1972년
실종일시 1980. 07. 25.(금)
실종지역 경기도 연천군
신체특징 콧등에 마마자국
실종경위 한탄강 근처에서 실종
착의사항

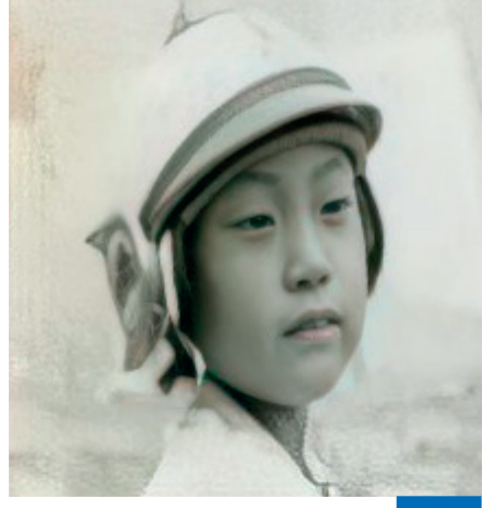

김윤성(본명: 김순기) 남
당시 만 4세 [현재 만 54세]
태어난해 1970년
실종일시 1975. 07. 05.(토)
실종지역 서울특별시 성동구
신체특징 키 100cm, 체중 20kg, 계란형 얼굴, 큰 귀, 엉덩이 연탄불에 덴 흔터, 팔을 쭉 펴면 뒤로 약간 넘어간 모양
착의사항



어쩌면 당신옆에 있는 실종아동



실종아동 스마트 포스터



실종아동전문팀 홈페이지



김은희 여
당시 만 5세 [현재 만 50세]

태어난해 1974년
실종일시 1980. 01. 01.(화)
실종지역 경상북도 군위군
신체특징 키 100cm, 체중 15kg, 둥근 얼굴형, 검정색 단발머리, 소아마비로 걸음이 약간 불편함



김점순 여
당시 만 5세 [현재 만 55세]

태어난해 1969년
실종일시 1975. 03. 01.(토)
실종지역 전라북도 전주시
신체특징 키 100cm, 체중 15kg, 검은색 머리
실종경위 전주에 있는 친척집 방문하였다가 18시경 실종



남미숙 여
당시 만 17세 [현재 만 55세]

태어난해 1969년
실종일시 1987. 10. 01.(목)
실종지역 서울특별시 동작구
신체특징 키 149cm, 체중 52kg, 갈색 단발머리
착의사항 배낭 착용



박성진 남
당시 만 4세 [현재 만 52세]

태어난해 1972년
실종일시 1976. 09. 01.(수)
실종지역 경상북도 영주시
신체특징 키 85cm, 체중 13kg, 앞뒤 찡구 머리, 눈이 작은 편
착의사항 남색 상의, 남색 하의, 흰색 고무신 착용



박시성 남
당시 만 14세 [현재 만 53세]

태어난해 1971년
실종일시 1985. 12. 05.(월)
실종지역 경상남도 사천시
신체특징 키 150cm, 체중 45kg, 위 앞니가 새총에 깨짐
실종경위 책 빌리러 간다고 나간 후 미귀가 (시내버스 탑승)



심애자 여
당시 만 2~3세 [현재 만 55세]

태어난해 1969년
실종일시 1970~71. 3.
실종지역 서울특별시 동대문구
실종경위 서울 경동시장 안에 극장 있는 골목에서 잃어버림. 가족 중 근처 경찰서에 있는 거 확인 후 찾으러 갔으나 근처 고아원으로 갔다고 함(고아원 없어짐)



양원중 남
당시 만 13세 [현재 만 51세]

태어난해 1973년
실종일시 1987. 10. 10.(토)
실종지역 서울특별시 송파구
신체특징 키 174cm, 체중 65kg, 둥근 얼굴형, 불규칙한 치열



엄두익 남
당시 만 2세 [현재 만 53세]

태어난해 1971년
실종일시 1974. 07. 01.(월)
실종지역 울산광역시 중구
신체특징 왼쪽 발바닥 밑에 붉은 큰 점, 쌍둥이
착의사항 흰 반팔 셔츠, 파란색 반바지, 파란색 고무신 착용



우똥똥 남
당시 만 6세 [현재 만 51세]

태어난해 1974년
실종일시 1980. 10. 01.(수)
실종지역 부산광역시 동래구
신체특징 눈이 크고 눈꺼풀이 얇음
실종경위 안락 로타리에서 실종



유삼숙 여
당시 만 7세 [현재 만 52세]

태어난해 1972년
실종일시 1980. 05. 01.(목)
실종지역 경상남도 함양
신체특징 이마에 4~5cm 정도의 흉터, 검정색 단발머리
실종경위 함양 거창간 시외버스 내에서 모르는 여성을 따라간 뒤 실종



이경미 여
당시 만 6세 [현재 만 53세]

태어난해 1971년
실종일시 1977. 04. 01.(금)
실종지역 부산광역시 연제구
신체특징 키 110cm, 체중 20kg, 검정색 머리
실종경위 엄마와 함께 시장 갔다가 실종



이영수 남
당시 만 16세 [현재 만 50세]

태어난해 1974년
실종일시 1991. 7. 10.
실종지역 전라남도 여수시
실종경위 여수공업고등학교 1학년(1991년 7월 10일) 오전 7시 등교길에 친구와 같이 가다가 학교에도 가지 않고 집에도 귀가하지 않음. 학교에서 왕따, 어려움 있었음



이정아(본명: 이해정) 여
당시 만 4세 [현재 만 55세]

태어난해 1969년
실종일시 1973. 11. 01.(목)
실종지역 경기도 파주시
신체특징 가족이름 말할 수 있음
실종경위 아버지가 데리고 나갔다가 실종



임성준 남
당시 만 16세 [현재 만 50세]

태어난해 1974년
실종일시 1991. 05. 12.(일)
실종지역 서울특별시 강북구
신체특징 한쪽 무릎 밑 20바늘 정도의 봉합 흉터



전경미 여
당시 만 4세 [현재 만 51세]

태어난해 1973년
실종일시 1978. 01. 09.(월)
실종지역 충청남도 홍성군
실종경위 성인남성이 대상을 산으로 데려간 뒤 실종되었다는 목격 정보



어쩌면 당신옆에 있는 실종아동



실종아동 스마트 포스터



실종아동전문팀 홈페이지

현재 나이 60대 이상 >>



전은희 여
 당시 만 5세 [현재 만 56세]
 태어난해 1968년
 실종일시 1973. 07. 01.(일)
 실종지역 경기도 성남시
 신체특징 키 120cm, 체중 15kg, 둥근 얼굴형, 동그란 눈, 당시 탈장증상
 착의사항 빨간색 티셔츠 착용



조영란 여
 당시 만 17세 [현재 만 54세]
 태어난해 1970년
 실종일시 1987. 12. 15.(화)
 실종지역 경기도 성남시
 신체특징 키 168cm, 체중 70kg, 검은색 생머리
 착의사항 빨간색 스웨터, 쥐색 모직치마 착용



최대진 남
 당시 만 3세 [현재 만 54세]
 태어난해 1970년
 실종일시 1974. 04. 01.(월)
 실종지역 경상북도 경주시
 신체특징 키 120cm, 체중 15kg, 한쪽 눈 주변 찢어진 상처
 실종경위 경주시 성동동에 있는 성동시장에 장 보러 갔다가 실종



김옥경 여
 당시 만 1세 [현재 만 62세]
 태어난해 1962년
 실종일시 1964. 05. 20.(수)
 실종지역 서울특별시 중구
 신체특징 왼쪽 손목 안쪽으로 쌀알크기 뭉고반점



배성운 남
 당시 만 3세 [현재 만 60세]
 태어난해 1964년
 실종일시 1968. 07. 22.(월)
 실종지역 전라남도 목포시
 신체특징 키 95cm, 체중 18kg, 손등에 파란 점
 착의사항 파란색 가로줄무늬 런닝, 옅은 은색 반바지, 일본 계다형 슬리퍼 착용



오종하 남
 당시 만 5세 [현재 만 65세]
 태어난해 1959년
 실종일시 1964. 07. 28. (화)
 실종지역 서울시 마포구
 신체특징 얼굴이 둥글넓적하고 가마에 꿰맨자국 3~4자국
 착의사항 고무신 착용



유명숙 여
 당시 만 15세 [현재 만 61세]
 태어난해 1963년
 실종일시 1979. 02. 26.(월)
 실종지역 서울특별시 마포구
 신체특징 긴머리, 보조개, 왼쪽 뺨에 점

함께 찾는 희망, 다시 만나는 기적



잃어버린 부모님을 찾습니다.



김종만 남
 모름 [현재 나이 53세]
 실종일시 모름
 실종지역 부산광역시 동래구
 실종경위 모름



신혜미 (현:박현미) 여
 당시 만 3세 추정 [현재 나이 53세]
 실종일시 1975. 7. 8.
 실종지역 부산광역시 영도구
 실종경위 포항새댁이 데려다 키우다 부산 영도로 입양

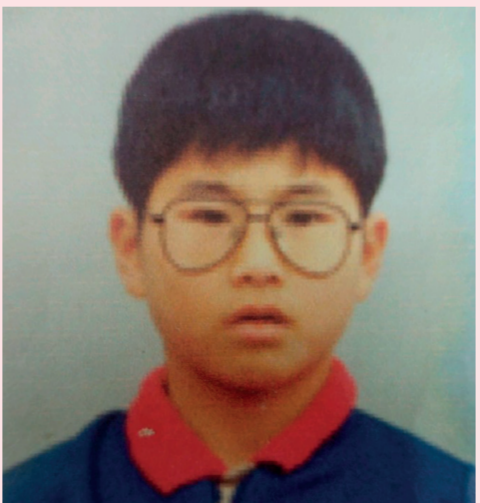

유재호 남
 당시 2세 추정 [현재 나이 44세]
 실종일시 1982. 3월 경
 실종지역 서울시 구로구 시흥동
 신체특징 오른쪽 발등에 화상자국, 양쪽 새끼손가락이 안쪽으로 휘어있고 목 뒷쪽부위에 점이 있음
 실종경위 울며 배회하는 것을 발견함

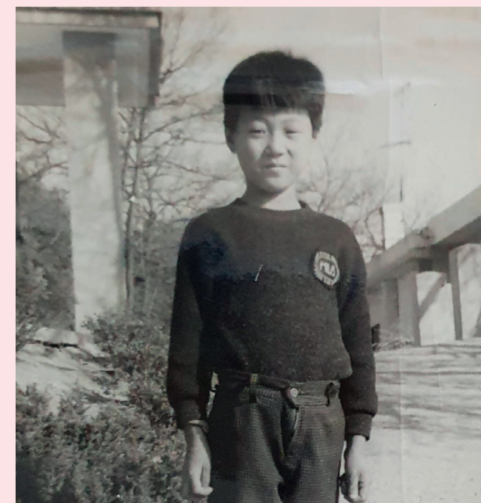

이성남 남
 당시 만 4세 추정 [현재 나이 48세]
 실종일시 1981. 11. 9.
 실종지역 경상북도 김천시
 신체특징 배 왼쪽에 작은 반점 많음



조민호 남
 당시 3세 추정 [현재 나이 51세]
 실종일시 1977. 5월 경
 실종지역 강원도 춘천시
 신체특징 곱슬머리, 왼쪽 손바닥 가운데에 5바늘 정도 꼬맨 흉터자국이 있음
 실종경위 춘천시 죽림동 육림고개 시장에서 길을 잃음



어쩌면 당신옆에 있는 실종아동

장애



실종아동 스마트 포스터



실종아동전문팀 홈페이지

현재 나이 20대 >>



김일형 남
당시 만 8세 [현재 만 23세]

태어난해 2001년
실종일시 2010.09.04. (토)
실종지역 충청남도 서산시

신체특징 키 125cm, 체중 20kg, 자폐성 장애, 검정색 스포츠형 머리, 왜소한 체격, 가름한 얼굴형

착의사항 흰색 메리야스(가슴에 별 그림), 청색 반바지, 청색 장화 착용

현재 나이 30대 >>



김도연 남
당시 만 15세 [현재 만 39세]

태어난해 1985년
실종일시 2001. 01. 29.(월)
실종지역 경상북도 경주시

신체특징 키 152cm, 지적장애 1급, 긴얼굴형, 눈동자 초점 흐림, 머리 우측 두피에 10cm 가량의 흉터, 고르지 못한 치열

착의사항 빨간색 티셔츠, 회색 추리닝, 검정색 파카, 흰색 운동화 착용

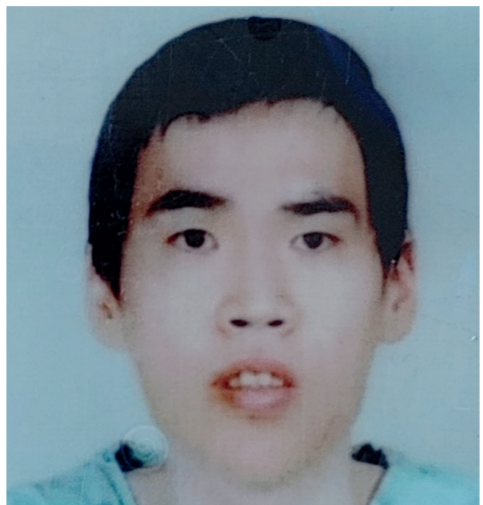

박상웅 남
당시 만 30세 [현재 만 35세]

태어난해 1989년
실종일시 2019. 03. 17.(일)
실종지역 인천광역시 남동구

신체특징 키 186cm, 체중 70kg, 정신지체 1급

착의사항 녹색계통 긴팔



박승 남
당시 만 16세 [현재 만 33세]

태어난해 1991년
실종일시 2008. 05. 24.(토)
실종지역 경상남도 창원시

신체특징 키 170cm, 체중 50kg, 검정색 짧은 머리, 아린 체격, 왼쪽 귀 밑에 점

착의사항 흰색 티셔츠, 청바지, 회색 운동화 착용



장성길 남
당시 만 9세 [현재 만 35세]

태어난해 1989년
실종일시 1999. 01. 27.(수)
실종지역 경기도 양평군

신체특징 키 130cm, 체중 24kg, 자폐성 장애, 팔 접히는 곳에 껌맨 흉터, 어금니에 보철 있음, 송곳니가 짧은편

착의사항 노랑색 티셔츠, 회색 체크바지, 맨발



한광희 남
당시 만 9세 [현재 만 38세]

태어난해 1986년
실종일시 1996. 07. 02.(화)
실종지역 경기도 안산시

신체특징 자폐성 장애, 얼굴에 수두자국

착의사항 청색 티셔츠, 슬리퍼 착용

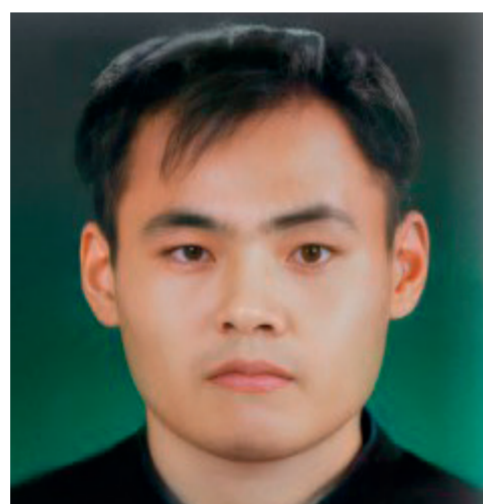

강승영 남
당시 만 36세 [현재 만 46세]

태어난해 1978년
실종일시 2014. 06. 28.(토)
실종지역 전라북도 군산시

신체특징 키 165cm, 체중 55kg, 검정색 짧은 머리, 보통 체격

착의사항 녹색 민무늬 반팔 티셔츠, 검은색 면 반바지 착용



박근혁 남
당시 만 30세 [현재 만 42세]

태어난해 1982년
실종일시 2013. 07. 26.(금)
실종지역 서울특별시 관악구

신체특징 키 178cm, 체중 71kg, 정신장애, 당뇨병

실종경위 저녁식사 후 덩다고 집을 나간 뒤 실종

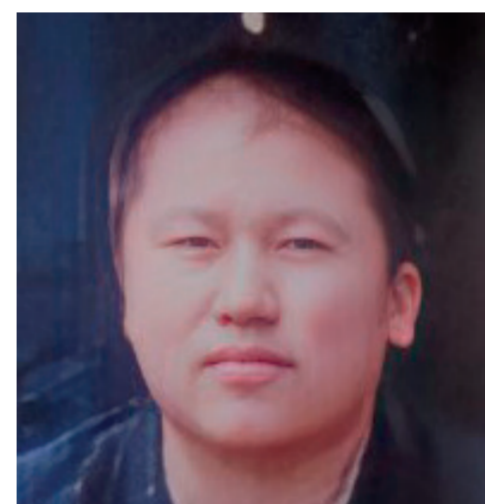

박승재 남
당시 만 21세 [현재 만 41세]

태어난해 1983년
실종일시 2005. 07. 04.(월)
실종지역 전라남도 무안군

신체특징 키 168cm, 체중 68kg, 지적장애 2급, 통통한 체격, 상고머리

착의사항 흰색 티셔츠, 검정색 반바지, 갈색 샌들 착용

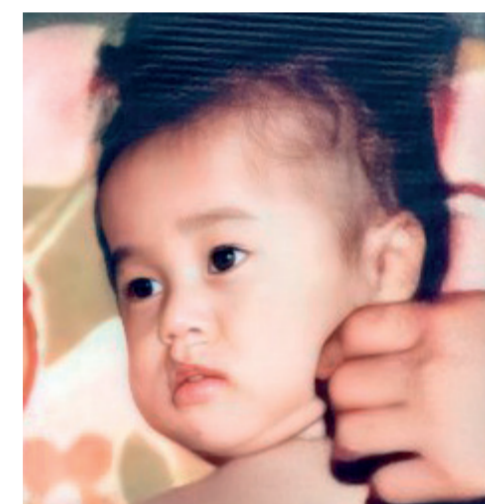

배종학 남
당시 만 5세 [현재 만 42세]

태어난해 1982년
실종일시 1987. 07. 25.(토)
실종지역 전라북도 익산시

신체특징 지적장애, 왼쪽 얼굴에 작은 흉터, 왼쪽 귀 밑에 검정색 점, 위쪽 치아 충치 많음

착의사항 노란색 티셔츠, 파란색 반바지 착용, 신발 미착용

현재 나이 40대 >>



유성원 남
당시 만 33세 [현재 만 49세]

태어난해 1975년
실종일시 2009. 08. 10.(월)
실종지역 충청남도 서천군

신체특징 정신장애, 스포츠형 머리, 견장한 체격, 계란형 얼굴, 얼굴에 주근깨 많음

착의사항 흰색 티셔츠, 남색 반바지, 흰색 운동화 착용



윤성욱 남
당시 만 34세 [현재 만 49세]

태어난해 1975년
실종일시 2009. 08. 03.(월)
실종지역 울산광역시 북구

신체특징 키 177cm, 체중 80kg, 정신장애 3급, 스포츠머리, 통통한 체격, 코 밑에 작은 흉터

착의사항 빨간색 티셔츠, 검정색 반바지, 갈색 샌들, 검정색 안경 착용



황광운 남
당시 만 24세 [현재 만 44세]

태어난해 1980년
실종일시 2004. 07. 29.(목)
실종지역 전라남도 화순군

신체특징 키 180cm, 지적장애 3급, 간질 증세, 스포츠머리, 둥근 얼굴형

착의사항 회색 티셔츠, 반바지, 슬리퍼 착용

현재 나이 50대 >>



강선미 여
당시 만 35세 [현재 만 54세]

태어난해 1970년
실종일시 2006. 07. 30.(일)
실종지역 충청북도 괴산군

신체특징 지적장애, 언어장애, 인지능력 장애, 글씨 쓸 줄 모름

착의사항 분홍색 티셔츠, 청색 추리닝 착용



김미진 여
당시 만 39세 [현재 만 59세]

태어난해 1965년
실종일시 2005. 05. 22.(일)
실종지역 대구광역시 달성군

신체특징 정신장애 2급, 윗니 1개 빠짐, 제왕절개 수술 자국

착의사항 주름치마, 보라색 슬리퍼 착용



어쩌면 당신옆에 있는 실종아동 장애



실종아동 스마트 포스터



실종아동전문팀 홈페이지



박지원

당시 만 5세 [현재 만 54세]

태어난해 1970년

실종일시 1975. 10. 27.(월)

실종지역 서울특별시 강동구

신체특징 넓은 이마, 큰 눈, 짙귀(한쪽이 크고 한쪽이 퍼짐), 발등에 물에 데인 흉터

착의사항 흰색 티셔츠, 빨간색 긴바지, 운동화 착용



안혜경

당시 만 28세 [현재 만 57세]

태어난해 1967년

실종일시 1995. 05. 01.(월)

실종지역 부산광역시 부산진구

신체특징 사시, 배드럼니에 치열이 고르지 못함, 안쪽 팔목에 화상 흉터, 소아마비로 왼쪽다리 절뚝거리

실종경위 주거지에서 나간 후 실종



신희숙

당시 만 43세 [현재 만 59세]

태어난해 1965년

실종일시 2008. 03. 04.(화)

실종지역 경기도 남양주시

신체특징 키 165cm, 체중 70kg, 정신장애, 검정색 단발머리

착의사항 회색 반코트, 검정색 긴바지, 회색 운동화 착용



이근수

당시 만 19세 [현재 만 59세]

태어난해 1965년

실종일시 1984. 11. 01.(목)

실종지역 충청북도 옥천군

신체특징 키 173cm, 체중 65kg, 지적장애, 이름을 말하지 못함

착의사항 추리닝 착용 추정



정명식

당시 만 35세 [현재 만 55세]

태어난해 1969년

실종일시 2005. 07. 04.(월)

실종지역 광주광역시 남구

신체특징 정신장애 2급, 검정색 짧은 머리, 당시 정신과 약 복용

착의사항 금테 안경, 줄무늬 티셔츠, 노란색 반바지, 슬리퍼 착용

현재 나이 60대 >>



조일태

당시 만 38세 [현재 만 57세]

태어난해 1967년

실종일시 2005. 12. 01.(목)

실종지역 경상남도 함양군

신체특징 키 167cm, 체중 55kg, 정신장애, 검은색 삭발머리

착의사항 흰색 티셔츠, 검은색 추리닝 착용, 신발 미착용



권영식

당시 만 60세 [현재 만 66세]

태어난해 1958년

실종일시 2018. 06. 01.(금)

실종지역 충청남도 부여군

신체특징 키 165cm, 체중 55kg, 지적장애 2급, 스포츠 머리, 다리를 절음

착의사항 하늘색 반팔 티셔츠, 청색 긴바지, 흰색 슬리퍼 착용



김경택

당시 만 11세 [현재 만 63세]

태어난해 1961년

실종일시 1972. 01. 18.(화)

실종지역 부산광역시 동래구

신체특징 지적장애, 납작한 뒤통수, 이마 가운데 상처, 성기 끝에 검은 점

착의사항 검정색 플라티, 검정색 바지, 검정색 장화 착용



김정신

당시 만 48세 [현재 만 64세]

태어난해 1960년

실종일시 2008. 12. 31.(수)

실종지역 전라남도 고흥군

신체특징 키 168cm, 체중 53kg, 지적장애 2급, 대화가능해나초등학교 2학년 정도의 정신연령, 코가 오목함

착의사항 청색 점퍼, 청색 추리닝, 반장화 착용

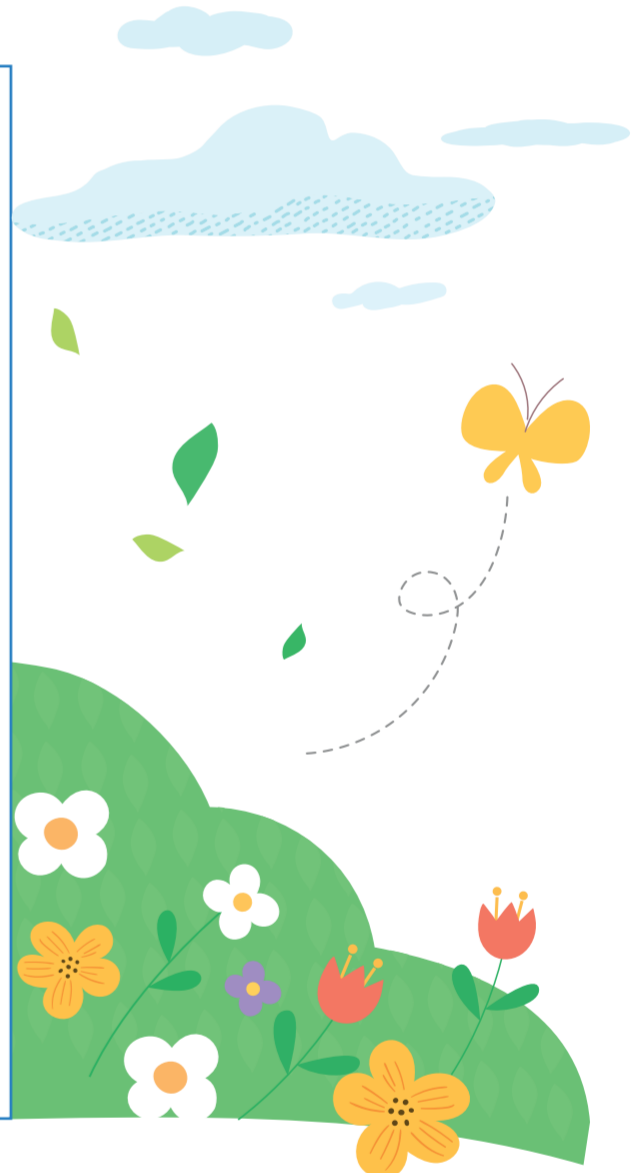

현재 나이 70대 >>

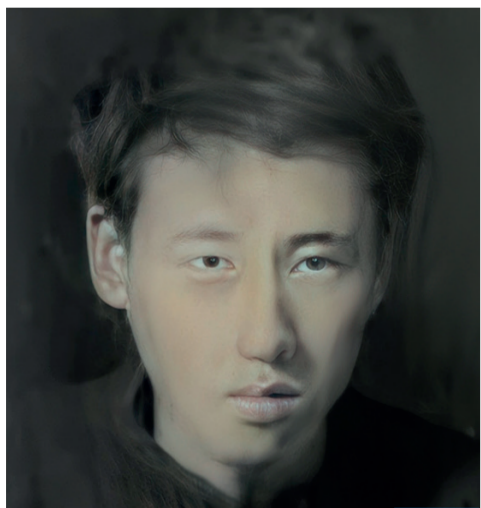

강운송

당시 만 24세 [현재 만 72세]

태어난해 1952년

실종일시 1976.05.12.(수)

실종지역 서울특별시 영등포구

신체특징 키 170cm, 체중 50kg, 오른쪽 엄지손가락 주변 화상흔적, 지적장애 요소 있음

착의사항 남색바탕의 흰점 무늬 남방, 회색바탕 흰줄 무늬바지 착용



김경춘

당시 만 54세 [현재 만 71세]

태어난해 1953년

실종일시 2008. 05. 14.(수)

실종지역 경상북도 구미시

신체특징 키 172cm, 체중 62kg, 지적장애 3급, 검정색 곱슬머리, 눈썹에 사마귀, 침자주름림, 걸을때 뒷걸음치는습관

착의사항 베이지색티셔츠, 남색추리닝, 밤색 구두, 18K 시계, 다이아반지 착용



김주란

당시 만 47세 [현재 만 72세]

태어난해 1952년

실종일시 1999. 12. 13.(월)

실종지역 경기도 안양시

신체특징 키 165cm, 체중 55kg, 지적장애 2급

실종경위 집에서 나간 뒤 실종

함께 찾는 희망, 다시 만나는 기적





실종아동 스마트 포스터



실종아동전문팀 홈페이지

어쩌면 당신옆에 있는 실종아동

KIST 한국과학기술연구원 얼굴나이변환사진 : 실종아동등의 실종 당시 모습을 시간 흐름에 따라 현재 얼굴모습으로 변환한 사진

현재 나이 20대 >>



김유섭

당시 만 7세 [현재 만 29세]

남

태어난해 1995년
실종일시 2003. 02. 06.(일)
실종지역 서울특별시 동대문구
신체특징 키 120cm, 눈썹이 진하고 선명함
착의사항 검은색 점퍼, 회색 바지 착용

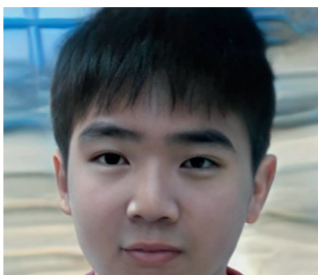

모영광

당시 만 2세 [현재 만 23세]

남

태어난해 2001년
실종일시 2003. 10. 10.(금)
실종지역 부산광역시 해운대구
신체특징 눈썹 짙고 일자형, 머리숱 많음
착의사항 회색 추리닝 상의, 운동화 착용



유채빈

당시 만 1세 [현재 만 23세]

여

태어난해 2001년
실종일시 2003. 11. 22.(토)
실종지역 충청남도 공주시
신체특징 키 90cm, 체중 15kg, 둥근 얼굴형, 왼쪽 손등에 화상자국, 검정색 단발, 보조개 있음
착의사항 흰색풀lover바지, 밤색구두, 분홍색 스웨터



최준원

당시 만 4세 [현재 만 29세]

여

태어난해 1995년
실종일시 2000. 04. 04.(화)
실종지역 서울특별시 중랑구
신체특징 어금니 전부 은색도금, 어깨까지 내려오는 긴생머리
착의사항 흰색 머리띠, 모자 달린 청색 점퍼, 주황색 긴바지, 청색 운동화 착용

현재 나이 30대 >>

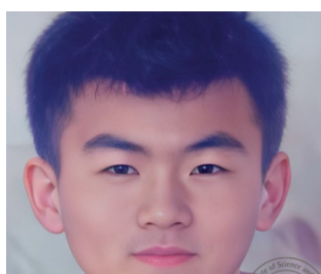

최진호

당시 만 4세 [현재 만 28세]

남

태어난해 1996년
실종일시 2000.05.07
실종지역 경기도 안산시
신체특징 부처님 귀 모양, 왼쪽 눈썹 옆에 손톱자국, 눈이 크며 긴 속눈썹, 앞니가 볼록함
착의사항 청색 줄무늬 티셔츠, 청바지, 검정색 구두 착용



김성호

당시 만 2세 [현재 만 39세]

남

태어난해 1985년
실종일시 1988. 04. 05.(화)
실종지역 서울특별시 중구
신체특징 말이 느림, 허벅지에 데인 자국 있음



김성근

당시 만 0세 [현재 만 38세]

남

태어난해 1986년
실종일시 1986. 09. 13.(토)
실종지역 서울특별시 노원구
신체특징 곱슬머리에 이마가 넓고 벗겨진 형
착의사항 배너저고리 착용

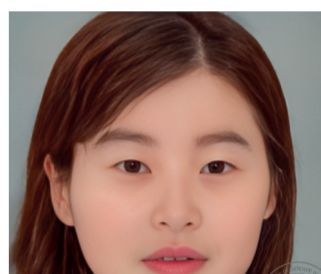

송윤선

당시 만 1세 [현재 만 34세]

여

태어난해 1990년
실종일시 1992. 07. 23.(목)
실종지역 서울특별시 종로구
신체특징 키 70cm, 체중 13kg, 단발머리, 목 오른쪽에 3cm 정도의 긴 흰색 점
착의사항 흰색계통 민무늬 긴팔 잠바, 흰색계통 민무늬 긴잠옷

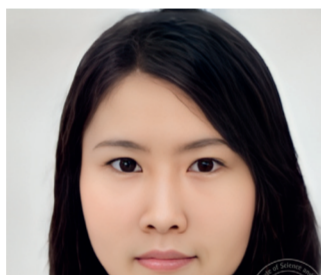

윤지현

당시 만 7세 [현재 만 33세]

여

태어난해 1991년
실종일시 1999. 04. 14.(수)
실종지역 경기도 오산시
신체특징 오른쪽 눈 밑에 점, 얼굴이 약간 검은 편
착의사항 모자 달린 흰색 바탕에 갈색 무늬 점퍼, 청바지, 빨간색 바탕에 흰색 줄무늬 운동화 착용



이다은

당시 만 2세 [현재 만 36세]

여

태어난해 1988년
실종일시 1991. 03. 12.(화)
실종지역 대구광역시 남구
신체특징 왼쪽 손목 희미한 점, 앞니가 툇날처럼 갈라짐, 등과 팔에 흰 점, 검정색 긴머리, 제비초리 있음
착의사항 빨간색 티셔츠, 빨간색 긴바지, 흰색 운동화 착용



이동가

당시 만 6세 [현재 만 38세]

남

태어난해 1986년
실종일시 1992. 06. 01.(일)
실종지역 경상남도 창원시
신체특징 콧대가 오목하며 호리호리한 체형, 목 안쪽에 살짝 패인 자국, 양쪽 어금니 금도금



이동훈

당시 만 2세 [현재 만 36세]

남

태어난해 1988년
실종일시 1991. 06. 20.(목)
실종지역 경기도 파주시
신체특징 키 72cm, 체중 18kg, 둥근 얼굴형, 검은색 커트 생머리, 쌍꺼풀



이명화

당시 만 2세 [현재 만 37세]

남

태어난해 1987년
실종일시 1989. 12. 01.(금)
실종지역 전라북도 익산시
신체특징 키 85cm, 체중 12kg, 둥근 얼굴에 머리숱이 많음, 실종당시 25~26개월, 눈이 나쁠 것으로 추정
착의사항 빨간색 코르덴 점퍼(몸통 빨간색, 팔 회색), 회색 니트 풀바지, 노란색 만화그림 운동화 착용

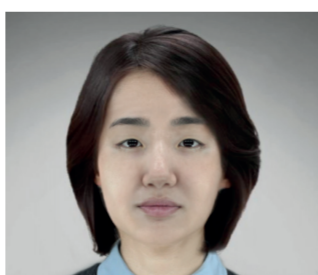

조수민

당시 만 16세 [현재 만 38세]

여

태어난해 1986년
실종일시 2002. 09. 13.(금)
실종지역 전라남도 순천시
신체특징 155cm, 50kg, 애소한 체격, 검정 단발, 입술이 두툼한 편, 둥근 얼굴형
착의사항 검정색단화, 여고교복(검정색치마, 흰색반팔상의), 검정 풀테 안경



조하늘

당시 만 4세 [현재 만 33세]

여

태어난해 1991년
실종일시 1995. 06. 16.(금)
실종지역 서울특별시 구로구
신체특징 배꼽이 튀어나옴
착의사항 빨간색 티셔츠, 빨간색 반바지, 흰색 운동화 착용



최민석

당시 만 2세 [현재 만 36세]

남

태어난해 1988년
실종일시 1991. 03. 24.(일)
실종지역 광주광역시 북구
신체특징 이마 왼쪽에 찢어진 흉터, 쌍꺼풀, 왼쪽 허리 위에 종기
착의사항 하늘색 점퍼, 내복바지, 주황색 구두 착용



어쩌면 당신옆에 있는 실종아동



실종아동 스마트 포스트



실종아동전문팀 홈페이지

KIST 한국과학기술연구원 얼굴나이변환사진 : 실종아동등의 실종 당시 모습을 시간 흐름에 따라 현재 얼굴모습으로 변환한 사진

현재 나이 40대 >>



한소희
 현재 추정 모습
 당시 만 0세 [현재 만 36세] **여**
 태어난해 1988년
 실종일시 1989. 05. 18.(목)
 실종지역 경기도 수원시
 신체특징 생후 7개월, 눈이 오목하고 볼이 처짐
 착의사항 분홍색 줄무늬 내복상의, 파란색 줄무늬 내복바지, 머리핀 착용

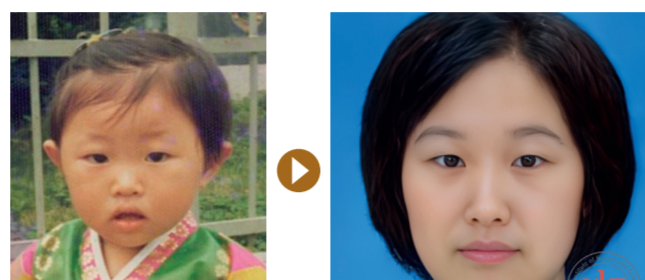

김영민
 현재 추정 모습
 당시 만 2세 [현재 만 46세] **여**
 태어난해 1978년
 실종일시 1980. 04. 25.(금)
 실종지역 부산광역시 연제구
 신체특징 동그란 얼굴, 풍긋한 귀

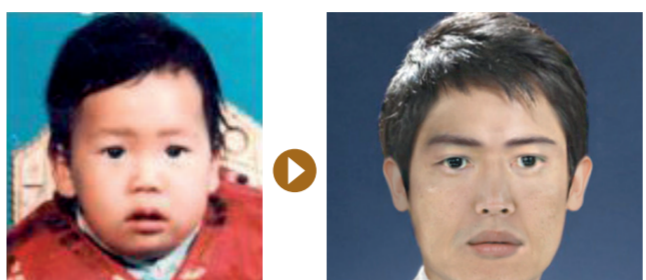

김형철
 현재 추정 모습
 당시 만 2세 [현재 만 42세] **남**
 태어난해 1982년
 실종일시 1984. 05. 29.(화)
 실종지역 대구광역시 달서구
 신체특징 긴 얼굴형, 이마 중간에 흉터, 머리가 앞뒤로 많이 튀어나옴, 큰 콧볼, 검정색 머리
 착의사항 남색 티셔츠, 남색 반바지, 청색 슬리퍼 착용

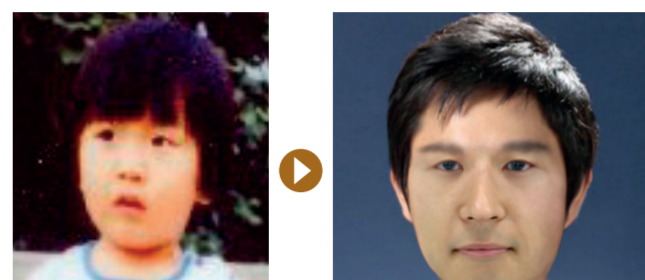

김호
 현재 추정 모습
 당시 만 3세 [현재 만 41세] **남**
 태어난해 1983년
 실종일시 1986. 11. 04.(화)
 실종지역 대전광역시 대덕구
 신체특징 배에 수두자국, 납작한 얼굴, 집에서 호아라고 불림
 착의사항 흰색 내의, 얇은 회색 바지, 노란색 슬리퍼, 모자 달린 핑크색 얇은 스웨터 착용

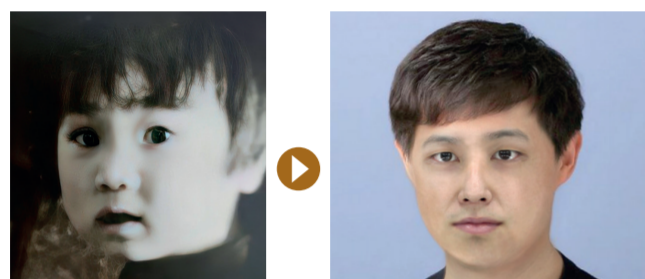

박동기
 현재 추정 모습
 당시 만 3세 [현재 만 47세] **남**
 태어난해 1977년
 실종일시 1981. 01. 07.(수)
 실종지역 서울특별시 동대문구
 신체특징 키 100cm, 체중 20kg, 이마가 살짝 돌출, 열은 갈색 머리, 속눈썹이 길고 많이 있으며 턱살이 좋음
 착의사항 모자 쓰기를 즐겨함, 빨간색 티셔츠, 짙바지, 빨간색 장화 착용

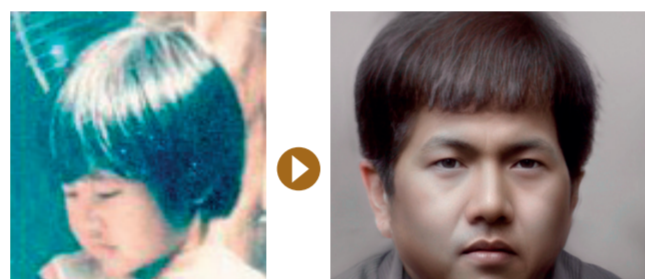

박정선
 현재 추정 모습
 당시 만 4세 [현재 만 47세] **남**
 태어난해 1977년
 실종일시 1982. 01. 22.(금)
 실종지역 경기도 남양주
 신체특징 갈색머리, 작은 눈, 왼쪽 다리 정강이에 화상 흉터
 착의사항 노란색 티셔츠, 청색 털바지, 밤색 부츠 착용



서희영
 현재 추정 모습
 당시 만 10세 [현재 만 40세] **여**
 태어난해 1984년
 실종일시 1994. 04. 27.(수)
 실종지역 전라북도 남원시
 신체특징 키 140cm, 왼쪽 눈 위 흉터, 양쪽 귀 위에 깨알만한 흠
 착의사항 흰색 티셔츠, 청바지, 옥색 슬리퍼 착용

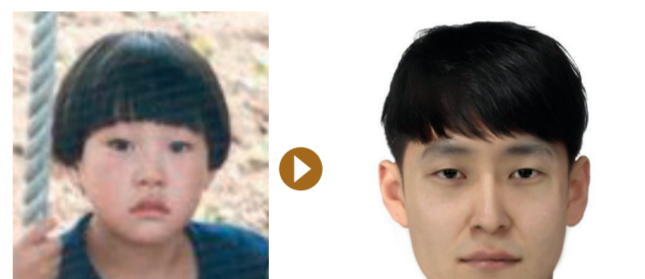

신규진
 현재 추정 모습
 당시 만 6세 [현재 만 42세] **남**
 태어난해 1982년
 실종일시 1988. 02. 15.(월)
 실종지역 서울특별시 중랑구
 신체특징 키 115cm, 둥근 얼굴형, 축농증, 오른쪽 눈 끝에 수두자국, 속눈썹 길고 짙은 편
 착의사항 외투, 긴바지, 흰색 운동화 착용

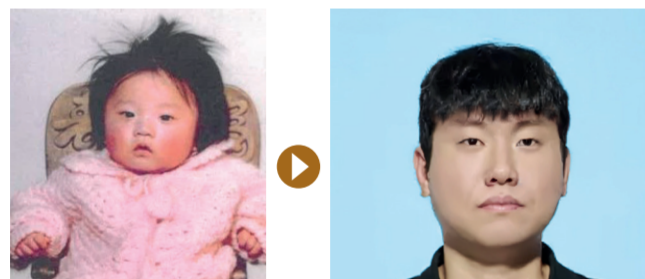

안현수
 현재 추정 모습
 당시 만 0세 [현재 만 47세] **남**
 태어난해 1977년
 실종일시 1978. 03. 01.(수)
 실종지역 서울특별시 관악구
 착의사항 하늘색 반팔 티셔츠 착용
 실종경위 생후 8개월때 친부가 현대시장 뒤 도로가에 거주한 모친께 맡긴 후 연락두절

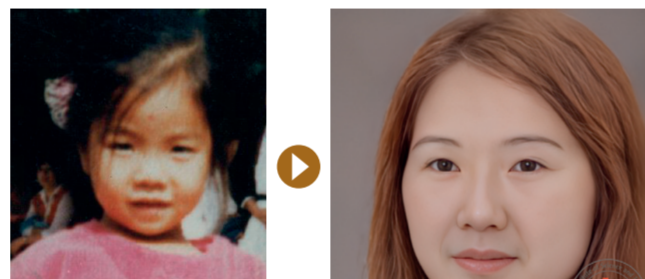

이연희
 현재 추정 모습
 당시 만 4세 [현재 만 41세] **여**
 태어난해 1983년
 실종일시 1988. 04. 09.(토)
 실종지역 서울특별시 중랑구
 신체특징 이마가 나온 편, 팔꿈치에 콩알크기의 작은 점, 눈썹 아래 작은 흉터
 착의사항 남색 원피스, 노란색 구두 착용

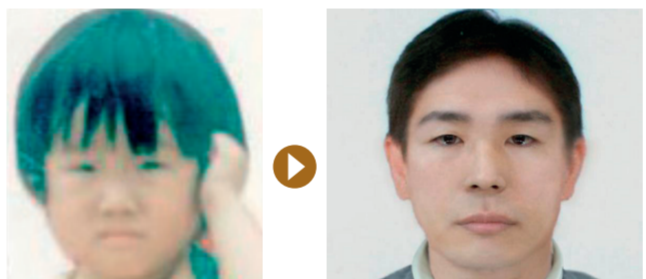

이우석
 현재 추정 모습
 당시 만 4세 [현재 만 46세] **남**
 태어난해 1978년
 실종일시 1982. 02. 18.(목)
 실종지역 대구광역시 서구
 신체특징 둥근 얼굴형, 검정색 단발머리, 영당이 위부분 연한 얼룩점, 왼쪽 눈 밑 작은 검은 점, 입술 우측이 미세 손톱자국
 착의사항 빨간색 털 스웨터, 밤색 코르덴바지, 맨발로 파란색 운동화 착용

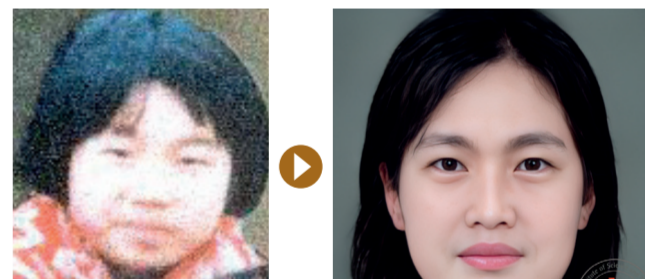

이은지
 현재 추정 모습
 당시 만 10세 [현재 만 42세] **여**
 태어난해 1982년
 실종일시 1992. 03. 17.(화)
 실종지역 전라북도 익산시
 신체특징 키 130cm, 체중 30kg, 검정색 단발머리, 오른쪽 검지/중지 손톱 없음. 얼굴에 수두자국
 착의사항 빨간색 점퍼, 흰색 운동화 착용

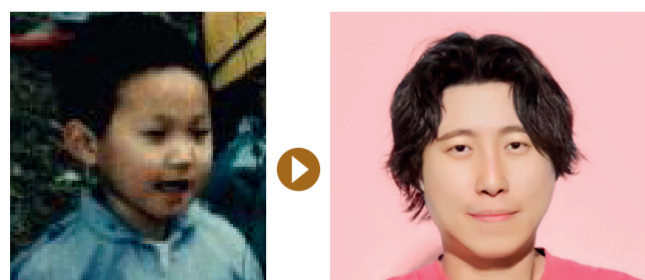

정문철
 현재 추정 모습
 당시 만 4세 [현재 만 45세] **남**
 태어난해 1979년
 실종일시 1984. 07. 27.(금)
 실종지역 경상남도 밀양시
 신체특징 키 100cm, 체중 17kg, 둥근 얼굴형, 작은 눈, 보조개, 머리 뒤 증기 수술훈터, 성격 온순한 편
 착의사항 인디언 얼굴이 그려진 흰색 티셔츠 착용

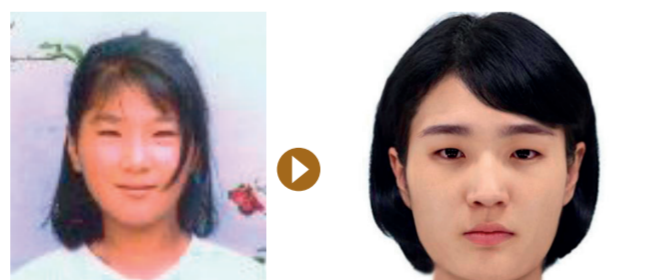

정유리
 현재 추정 모습
 당시 만 11세 [현재 만 44세] **여**
 태어난해 1980년
 실종일시 1991. 08. 05.(월)
 실종지역 경기도 안산시
 신체특징 다리에 모기 물린 흉터, 눈썹 짙음, 다리에 털이 많음
 착의사항 연보라색 민소매 티셔츠, 연보라색 반바지, 검은색 슬리퍼 착용

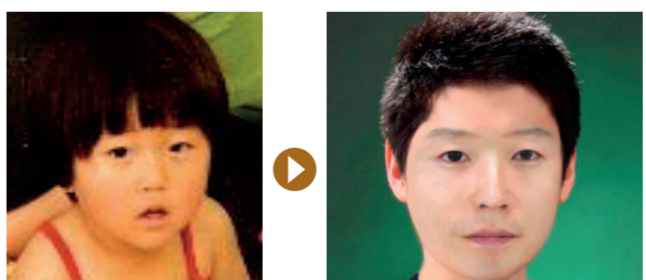

정희택
 현재 추정 모습
 당시 만 2세 [현재 만 42세] **남**
 태어난해 1982년
 실종일시 1984. 09. 12.(수)
 실종지역 서울특별시 구로구
 신체특징 둘째 발가락이 빨간 편

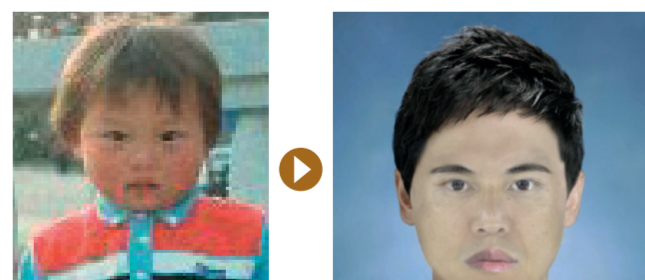

최병우
 현재 추정 모습
 당시 만 3세 [현재 만 41세] **남**
 태어난해 1983년
 실종일시 1987. 05. 21.(목)
 실종지역 충청남도 연기군
 신체특징 키 95cm, 체중 15kg, 갈색 커트머리, 둥근 얼굴형
 착의사항 하늘색 반팔티, 보라색 칠부바지, 파란색 슬리퍼 착용



어쩌면 당신옆에 있는 실종아동



실종아동 스마트 포스터



실종아동전문팀 홈페이지

KIST 한국과학기술연구원 얼굴나이변환사진 : 실종아동등의 실종 당시 모습을 시간 흐름에 따라 현재 얼굴모습으로 변환한 사진

현재 나이 50대 >>



최재명

당시 만 6세 [현재 만 43세]

남

태어난해 1981년
실종일시 1986. 01. 29.(수)
실종지역 인천광역시 계양구
실종경위 부모님이 운영하는 매점(슈퍼)에서 계양구 서운동에 위치한 자택으로 간다고 나간 뒤 실종



홍봉수

당시 만 4세 [현재 만 41세]

남

태어난해 1983년
실종일시 1987. 08. 23.(일)
실종지역 부산광역시 해운대구
신체특징 둥근 얼굴형, 눈이 동그란 편, 팔에 희미한 회색 점, 검정색 짧은 머리, 머리가마가뒤쪽에 있음, 뒤통수가 약간 들어간 편, 열 손가락 지문이 동글동글 똑같음
착의사항 붕붕바람돌이라고 새겨진 흰색 티셔츠, 노란색 수영복 바지, 하늘색 운동화 착용



김만호

당시 만 5세 [현재 만 52세]

남

태어난해 1972년
실종일시 1977. 05. 28.(토)
실종지역 서울특별시 관악구
신체특징 작은 눈, 가쁜 얼굴형, 쪽박귀, 의사소통 가능
착의사항 반팔 줄무늬 셔츠, 청 반바지, 운동화 착용



이정훈

당시 만 3세 [현재 만 54세]

남

태어난해 1970년
실종일시 1973. 03. 18.(일)
실종지역 서울특별시 서대문구
신체특징 키 95cm, 체중 11kg, 눈이 동글고 아주 큰 쌍꺼풀, 왼쪽 눈 쌍꺼풀 사이에 작은 흉터 3개
착의사항 모자, 빨간색 티셔츠, 보라색 털조끼, 군색 털바지, 흰 고무신 착용



이효정

당시 만 11세 [현재 만 50세]

여

태어난해 1974년
실종일시 1986. 03. 08.(토)
실종지역 서울특별시 용산구
신체특징 쪽박귀, 오른쪽 눈 밑에 작은 점, 새가슴, 곱슬머리
착의사항 트레이닝복, 슬리퍼 착용



정길주

당시 만 4세 [현재 만 53세]

여

태어난해 1971년
실종일시 1976년 경
실종지역 대구광역시 수성구
신체특징 코가 뭉뚝한 편



지영숙

당시 만 3세 [현재 만 56세]

여

태어난해 1968년
실종일시 1972. 05. 01.(월)
실종지역 서울특별시 영등포구
신체특징 보통 여자아이 체격
착의사항 오렌지색 원피스 또는 흰색 원피스 추정

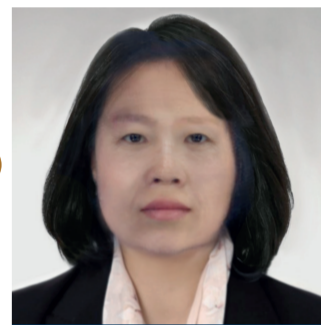

편추자

당시 만 17세 [현재 만 56세]

여

태어난해 1968년
실종일시 1986. 02. 08.(토)
실종지역 충청남도 태안군
신체특징 키 160cm, 체중 60kg, 검은색 단발머리

현재 나이 60대 >>



황성운

당시 만 8세 [현재 만 50세]

남

태어난해 1974년
실종일시 1982. 11. 01.(월)
실종지역 서울특별시 양천구
신체특징 키 120cm, 체중 40kg, 오른쪽 코 사마귀, 왼쪽 이마에 연탄집게로 찍힌 흉터



이기봉

당시 만 7세 [현재 만 67세]

남

태어난해 1957년
실종일시 1965. 06. 01.(목)
실종지역 서울특별시 강북구
신체특징 머리 뒤 두상이 한쪽으로 틀어져 있는 상태, 등에 손가락 마디 정도의 큰 점



전영숙

당시 만 3세 [현재 만 63세]

여

태어난해 1961년
실종일시 1964. 12. 20.(일)
실종지역 강원도 원주시
신체특징 묶음머리

함께 찾는 희망, 다시 만나는 기적

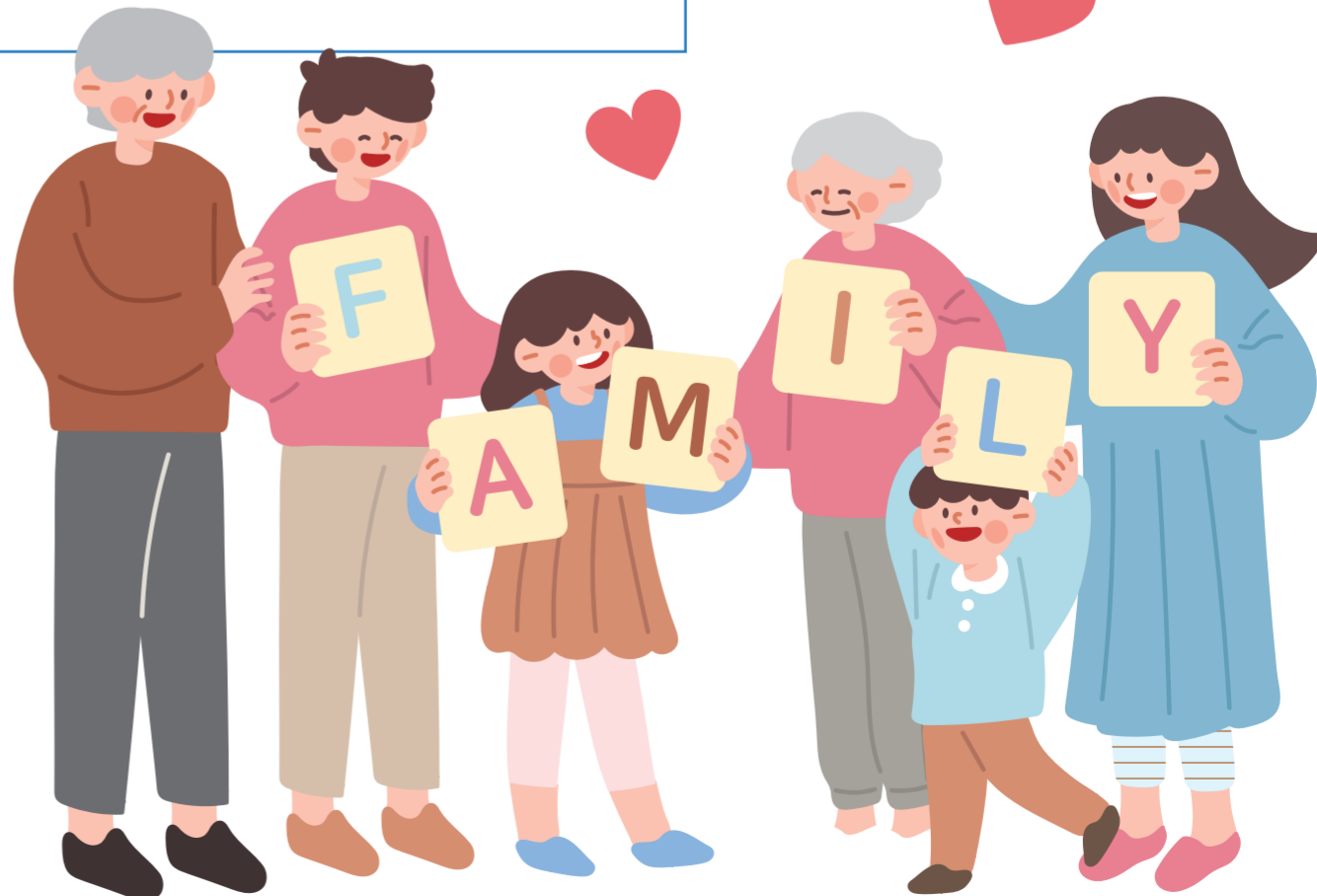



어쩌면 당신옆에 있는 실종아동 장애



실종아동 스마트 포스터



실종아동전문팀 홈페이지

KIST 한국과학기술연구원 얼굴나이변환사진 : 실종아동등의 실종 당시 모습을 시간 흐름에 따라 현재 얼굴모습으로 변환한 사진

현재 나이 40대 >>



강문상

당시 만 26세 [현재 만 48세]

남

태어난해 1976년
실종일시 2002. 11. 12.(화)
실종지역 서울특별시 관악구
신체특징 키 178cm, 체중 78kg, 당시 정신장애 2급, 입술 밑과 눈 옆에 흉터자국, 어깨가 약간 구부정함



이근로

당시 만 17세 [현재 만 41세]

남

태어난해 1983년
실종일시 2001. 01. 14.(일)
실종지역 전라남도 담양군
신체특징 키 160cm, 지적장애, 팔에 께맨 흉터, 검정색 짧은 머리
착의사항 회색 티셔츠, 흰색 운동화 착용



홍범석

당시 만 19세 [현재 만 46세]

남

태어난해 1978년
실종일시 1998. 01. 14.(수)
실종지역 전라북도 임실군
신체특징 키 160cm, 지적장애, 앞 윗니 두 개 빠짐, 웃으면 보조개가 약간 보임, 머리에 흉터
착의사항 청색 점퍼, 청바지, 흰색 운동화 착용

현재 나이 50대 >>



신관식

당시 만 37세 [현재 만 52세]

남

태어난해 1972년
실종일시 2009. 06. 18.(목)
실종지역 광주광역시 동구
신체특징 키 178cm, 체중 75kg, 입술이 약간 돌출, 치아가 고르지 않음, 엄지발가락 흉터, 가름한 얼굴형
착의사항 긴팔 와이셔츠, 농구화 착용



정창근

당시 만 40세 [현재 만 59세]

남

태어난해 1965년
실종일시 2005. 12. 27.(화)
실종지역 인천광역시 남구
신체특징 키 170cm, 체중 75kg, 정신장애, 우측 다리를 절음
착의사항 미색 점퍼, 남색 긴바지



김이곤

당시 만 13세 [현재 만 52세]

남

태어난해 1972년
실종일시 1985. 03. 01.(금)
실종지역 광주광역시 서구
신체특징 지적장애, 턱에 약 1cm 가량의 흉터, 오른발 복숭아뼈 주위에 교통사고로 인한 흉터
착의사항 빨간색 티셔츠, 방색 코르덴바지, 운동화 착용



김태희

당시 만 14세 [현재 만 51세]

남

태어난해 1973년
실종일시 1988. 04. 23.(토)
실종지역 서울특별시 강남구
신체특징 지적장애, 눈썹이 짙고 속눈썹이 많음. 시력이 안 좋아 사물을 볼 때 지긋이 봄. 이름과 전화번호는 말할 수 있음



이종환

당시 만 11세 [현재 만 52세]

남

태어난해 1972년
실종일시 1983. 10. 23.(일)
실종지역 서울특별시 중랑구
신체특징 5세 때 뇌염으로 인한 지적장애, 간질증세, 오른 손목·눈썹 밑·복숭아뼈에 흉터, 등허리에 화상 흉터, 배꼽에서 발등까지 점
착의사항 자주색 점퍼, 하늘색 트레이닝 바지 착용



이훈식

당시 만 13세 [현재 만 53세]

남

태어난해 1971년
실종일시 1984. 07. 23.(월)
실종지역 서울특별시 동대문구
신체특징 키 150cm, 지적장애, 무릎 및 복숭아뼈 부분 물에 데인 흉터가 있음, 토래에 비해 덩치가 큰 편
착의사항 베이지색 반팔티, 청색 반바지, 운동화 착용

현재 나이 60대 >>



이병순

당시 만 36세 [현재 만 69세]

여

태어난해 1955년
실종일시 1992. 02. 22.(토)
실종지역 경기도 광명시
신체특징 키 154cm, 체중 48kg, 정신장애, 왜소한 체격, 가름한 얼굴형, 앞니가 벌어짐, 시력이 나쁨



함께 찾는 희망, 다시 만나는 기적