

행정간행물등록번호

54-3560000-000001-10





# 구청운영 방향

Administrative Direction

## 구청목표

서구는 이렇게 생각합니다.

**클린 서구, 행복한 서구, 함께하는 서구!**

## 구청방침

서구는 이렇게 함께 합니다.



클린 서구, 행복한 서구, 함께하는 서구!



# 구의 상징

Symbol of Seo-Gu



## 심벌마크

서구의 상징물인 까치와 인천의 어질 「仁」 자를 모티브로 하여, 어진사람들이 모여 사는 마을을 뜻함과 동시에 마을주민 서로가 하나로 어우러져 화합함으로써 선진 서구의 건설을 향하여 힘차게 전진하는 기상을 표현하고 있음.



## 캐릭터 서동이

서구에서 동이 터오는 것처럼 새로운 21세기에 활기차고 역동적인 모습으로 개척해 나아간다는 뜻과 아름다운 고장 서구를 의미하고 선진서구를 건설하기 위해 적극적으로 역동적으로 활동하는 서구민의 모습을 표현하고 있음.



### 區 나무

은행나무 (강인한 의지와 무궁한 발전)



### 區 동물

사슴 (평화와 사랑)



### 區 꽃

국화 (안정과 풍요로움)



### 區 새

까치 (순결과 기쁨)



## ● 도시형태 : 인천의 서북지역으로 4대권역으로 형성

- 중부 : 주거상업지구
- 남부 : 공업지역(목재단지, 수출5·6공단)
- 서부 : 해안·매립지역(청라국제도시)
- 북부 : 농경·신흥개발지구(검단신도시)

## ● 발전전망 : 무한한 발전 잠재력 보유한 핵심도시 부상

- 경인아라뱃길 및 청라국제도시 개발 - 종합관광 레저 및 국제업무도시
- 경인고속도로 직선화 및 루원시티 조성사업 - 입체적 복합기능도시
- 인천국제공항철도 및 북항 신항만 건설 - 동북아 물류거점도시
- 검단신도시 개발 및 구획정리사업 - 쾌적한 주거환경의 신흥도시





## 발간사

Preface

21세기 지식정보화사회에서 통계는 과거에 대한 평가, 현위치 진단 그리고 미래상황에 대한 예측을 가능하게 하는 가장 객관적이고 명확한 척도입니다.

이에 우리 구에서는 시대적 변화에 따른 행정수요에 부응하고 이용자에게 양질의 정보를 제공하기 위한 종합 자료집으로서 “제30회 서구기본통계”를 발간하게 되었습니다.

본서에는 토지, 인구, 경제, 문화, 복지, 교육 등 우리 구의 한 해 동안 발전하고 변화된 모습을 수록하였으며, 서구의 발전에 따른 변화의 모습을 반영하기 위해 노력하였습니다.

아울러 본 통계연보가 사회 각 분야의 시책수립과 학술연구 등의 기본 자료로 유용하게 활용되고 지역에 대한 통계수요에 많은 도움이 되기를 기대합니다.

그동안 서구기본통계 자료의 작성과 편집에 적극적으로 협조하여 주신 각 기관 및 관계자 여러분께 깊은 감사를 드립니다.

2018년 12월  
인천서구청장 이재현



클린서구, 흥분복한서구, 흥개하는서구!



# Perface

발간사

In the 21st century, where the society has become more reliant on knowledge and information than ever before, statistics has been developed into the most objective and accurate measure that enables the evaluation of the past, diagnosis of the present, and projection of the future.

In this respect, our district came to publish “The 30th Seo-gu Basic Statistics” as a comprehensive resource to meet the administrative demands according to periodical changes as well as the demands for providing our users with quality information.

This book contains our district’s annual developments and changes in various areas including land, population, economy, culture, welfare, and education. We have also made efforts to reflect the changing faces of the district according to its development.

We expect this statistical yearbook to be a useful basic reference for policy establishment and academic research across every field of the society as it will greatly contribute to the region’s statistical demands.

We would like to express our sincere gratitude to each organization and person who had contributed to the completion of this book, all of whom had actively cooperated in the compilation and editing of the Seo-gu Basic Statistics.

December 2018

**Lee Jae-Hyun**

The acting ward head of Seo-Gu Incheon City





## 이용자를 위하여

### Explanatory Notes

1. 본 통계는 서구의 인구, 토지, 산업, 문화 등 각 분야에 걸쳐 가능한 기본적인 통계자료를 수록 편집한 것임.
2. 본 기본 통계는 2017년 12월 31일을 기준으로 편집하였으며 기준일이 달라하는 통계는 별도 표시하였음.
3. 통계표의 계수 중 단위 미만의 수는 사사오입을 원칙으로 한 것이므로 내용의 합계와 총수가 일치하지 않는 경우가 있음.
4. 통계표 중 사용된 부호는 다음과 같음.

참조 [ - 해당수치 없음.  
... 해당수치 미상.

5. 본 기본통계의 자료중 상세한 내용이 필요하거나 의문이 있을 시에는 자료 제공처나 기획예산실 (032-560-4064) 문의하시기 바람



1. In this statistic data, the population, land, industry, culture etc all available principal data of all various field were recorded.
2. This basic statistics was published as of December 31, 2017, but some statistics different in setting the basic year(period) are written separately.
3. In the value of the statistic data, under the unit number round off to the nearest whole number, therefore some number sill not agree with total number.
4. The marks used in this basic statistics are as follow.
  - No pertinent value.
  - ... The pertinent value in unknown.
5. If you have any question or you would like to know more detail one, don't hesitate to ask to the data providing agency or the Planning & Public Informations Office. (Tel : 032-560-4064)



즐거워라 서구, 행복한 서구, 향유하는 서구!



# 총목차

Contents

◆ 통계도표 CHARTS .....	15
◆ 통계 표 TABLES .....	25
I . 연 혁 History .....	26
II . 토지 및 기후 Land and Climate .....	28
III . 인 구 Population .....	40
IV . 노동 Labor .....	64
V . 사업체 Establishment .....	70
VI . 농림수산업 Agriculture, Forestry and Fishing .....	84
VII . 광업·제조업 및 에너지 Mining and Manufacturing .....	108
VIII . 상·하수도 Public Water and Sewage .....	114
IX . 유통·금융·보험 및 기타서비스 Trade·Banking·Insurance and Otherservice .....	124
X . 주택·건설 Housing and Construction .....	128
X I . 교통·관광 및 정보통신 Transportation, Tourism and Information Telecommunications .....	158
X II . 보건 및 사회보장 Health and Social Security .....	168
X III . 환 경 Environment .....	238
X IV . 교육 및 문화 Education and Culture .....	246
X V . 재 정 Public Finance .....	284
X VI . 공공행정 및 사법 Public Administration and Justice .....	302
◆ 부록 APPENDIX .....	335



# 목차

Contents

I . 연 혁 History .....	26
II . 토지 및 기후 Land and Climate .....	28
1. 위 치 Location .....	28
2. 행정구역 Area and Number of Administrative Units .....	30
3. 토지지목별현황 Area of Land Category .....	32
4. 일기일수 Weather Days .....	34
5. 기상개황 Summary of Meteorological Data .....	36
6. 강수량 Precipitation .....	38
7. 해안선 및 도서 Coastline and Islands .....	38
III . 인 구 Population .....	40
1. 등록인구추이 Population Trend .....	40
2. 거소신고인구 Address Population Trend .....	40
3. 동별세대 및 인구(주민등록) Households and Population by Dong(Recent Year) .....	42
4. 연령(5세계급) 및 성별인구 Population by Age (5-year age group) and Gender .....	44
5. 인구동태(월별) Vital Statistics .....	48
6. 인구이동 Internal Migration .....	50
7. 외국인 국적별 등록현황 Registered Foreigners by Major Nationality .....	52
8. 외국인과의 혼인 Marriages to foreigners .....	54
9. 사망원인별 사망 Deaths by Causes of Death .....	56
IV . 노동 Labor .....	64
1. 노동조합 Labor Unions .....	64
2. 산업연맹별 노동조합 Labor Unions by Industrial Federation .....	66
V . 사업체 Establishment .....	70
1. 산업대분류별 사업체총괄 Summary of Establishments by Industry .....	70
2. 종사자규모별 사업체수 및 종사자수 Number of Establishments and Workers, by Workforce Size ..	74
3. 산업별 사업체수 및 종사자수 Number of Establishments and Workers by Industry .....	78



# Contents

목차

VI. 농림수산업 Agriculture, Forestry and Fishing .....	84
1. 농가 및 농가인구 Farm Households and Population .....	84
2. 경지면적 Area of Cultivated Land .....	84
3. 경지구모별 농가 Farm Households, by Size of Cultivated Land .....	86
4. 식량작물 생산량(정곡) Production of Food Grain(Polished) .....	86
5. 채소류 생산량 Vegetable Production .....	88
6. 과실류 생산량 Fruit Production .....	90
7. 공공비축 미곡 매입실적 Government-purchased Rice by Class and Kind .....	92
8. 농업용 기계보유 Agricultural Machinery Holdings .....	94
9. 가축사육 Number of Livestock, Poultry and Feeders .....	94
10. 가축전염병 발생 Infectious Livestock Diseases by Case .....	96
11. 가축전염병 예방주사 실적 Livestock Vaccinated Against Infectious Diseases .....	98
12. 수의사 현황 Number of Veterinarians .....	98
13. 배합사료 생산 Production of Assorted Feed .....	100
14. 축산물위생 관계업소 Number of Licensed Livestock Products premised by Business Type ...	100
15. 소유별 산림면적 Area of Forest Land by Ownership .....	102
16. 임상별 산림면적 Area of Forest Land by Forest Type .....	102
17. 임상별 임목축적 Growing Stock by Forest Type .....	104
18. 사방사업 Erosion Control .....	104
19. 불법 산림훼손 피해현황 Forest Damage .....	106
20. 어선보유 Fishing Vessel Ownership .....	106
VII. 광업 제조업 및 에너지 Mining and Manufacturing and Energy .....	108
1. 광업 및 제조업 Mining and manufacturing .....	108
2. 사업체규모별(중분류별) 광업 및 제조업 Mining and Manufacturing by Division of Industry ..	110
3. 산업 및 농공단지 Industrial and Agricultural Complex .....	112
VIII. 상 하수도 Public Water and Sewage .....	114
1. 상수도 Public Water Services .....	114
2. 상수도관 Public Water Pipe .....	116



# 목차

## Contents

3. 급수사용량 Consumption of Water Supplied .....	116
4. 급수사용료 부과 Charges for Water Consumption .....	118
5. 하수도 인구 및 보급률 Sewage Population and Distribution rate .....	118
6. 하수사용료 부과 Charges for Use of Sewage Facilities .....	120
7. 하수관거 Sewage Pipe .....	122
<b>IX. 유통 금융 보험 및 기타 서비스 Trade Banking Insurance and Other services ...</b>	<b>124</b>
1. 유통업체현황 Distribution Stores .....	124
2. 금융기관 Financial Institutions .....	126
3. 새마을금고 및 신용협동조합 Sammaeul funds and Credit union federations .....	126
<b>X. 주택·건설 Housing and Construction .....</b>	<b>128</b>
1. 주택현황 및 보급률 Type of Housing Units and Housing supply rate .....	128
2. 건축허가 Building Construction Permits .....	130
3. 아파트 건립 Construction of Apartment .....	138
4. 주택 재개발사업 Housing Redevelopment .....	138
5. 무허가 건축물 Illegal Buildings .....	140
6. 토지거래 현황 Land Transactions by Use and Purpose .....	142
7. 용도지역 Specific Use Area .....	144
8. 개발제한구역 Areas of Restricted Development(Green Belts) .....	148
9. 공원 Parks .....	150
10. 하천부지점용 Use of River Sites .....	152
11. 도로 Roads .....	152
12. 폭원별 도로현황 Roads(by size) .....	154
13. 도로시설물 Road Facilities .....	154
14. 교량 Bridges .....	156
<b>XI. 교통 관광 및 정보통신 Transportation, Tourism and Information Telecommunications ..</b>	<b>158</b>
1. 자동차등록 Registered Motor Vehicles .....	158
2. 주차장 Parking Lot .....	160



# Contents

목차

3. 관광사업체 등록 Registration of tourist Service Establishments .....	162
4. 관광호텔 등록 Registered Tourist Hotel .....	164
5. 우편시설 Postal Service Facilities .....	164
6. 우편물 취급 Handling of Postal Matters .....	166
7. 우편요금 수입 Receipts from Postal Charges .....	166
<b>X II. 보건 및 사회복지 Health and Social Security .....</b>	<b>168</b>
1. 의료기관 Number of Medical Institutions .....	168
2. 의료기관종사 의료인력 Number of Medical Personnels Employed in Medical Institutions ...	170
3. 보건소 인력 Number of Staffs in Health Centers .....	172
4. 보건지소 및 보건진료소 인력 Number of Staffs in Health Subcenters and Primary Health Care Centers ..	174
5. 부정의료업자 단속실적(의료인 등) Regulation for Illegal Medical Practices(Medical Practitioners etc) ..	174
6. 부정의료업자 단속실적(의료기관) Regulation for Illegal Medical Practices(Medical Institutions) ..	176
7. 의약품 등 제조업 및 판매업소 Manufactures and Stores of Pharmaceutical Goods etc ..	176
8. 식품위생관계업소 Number of Licensed Food Premises, by Business Type .....	178
9. 공중위생관계업소 Number of Licensed Sanitary Premises, by Business Type .....	180
10. 예방접종 Vaccinations against Major Communicable Diseases .....	180
11. 법정전염병발생 및 사망 Incidents of Communicable Diseases and Deaths .....	182
12. 한센사업대상자 현황 Status of Hansen Disease patients benefitted from public health center project centers ..	184
13. 결핵환자 현황 Registered Tuberculosis Patients .....	186
14. 보건소 구강보건사업실적 Oral Health Activities at Health Centers .....	188
15. 모자 보건사업실적 Maternal and Child Health Care Activities .....	188
16. 건강보험 적용인구 Beneficiaries of Health Insurance .....	190
17. 건강보험 급여 Benefits in Medical Insurance .....	192
18. 건강보험대상자 진료실적 Medical Treatment Activities of The Medically Insured .....	194
19. 국민연금가입자 Number of National Pension Insurants .....	196
20. 국민연금 급여 지급현황 Paying Benefit National Pension Insurant .....	198
21. 국가보훈대상자 Number of Patriots and Veterans .....	200
22. 국가보훈대상자 취업 Employment of Patriots & Veterans, and Bereaved Families .....	202
23. 국가보훈대상자 및 자녀취학 Educational Benefits for Patriots & Veterans, and Their Families ...	202



## 목차

### Contents

24. 적십자회비 모금 및 구호실적 Membership fees and Relief Aids of The National Red Cross ..	204
25. 노인여가복지시설 Senior Leisure Service Facilities .....	204
26. 노인주거복지시설 Senior Home Service Facilities .....	206
27. 노인의료복지시설 Senior Medical Service Facilities .....	208
28. 재가노인복지시설 Community Senior Service Facilities .....	210
29. 국민기초생활보장수급자 Basic Livelihood Security Recipients .....	212
30. 기초노령연금 수급자 수 Number of Basic Senior Pension Recipients .....	214
31. 여성복지시설 Women's Welfare Institutions .....	216
32. 여성폭력상담 Counseling Activities for Women .....	218
33. 아동복지시설 Children Welfare Institutions .....	220
34. 장애인복지생활시설 Welfare Institutions for The Disabled .....	222
35. 장애인등록 현황 Registered Disabled Persons .....	224
36. 노숙인 생활시설 수 및 생활인원 현황 Homeless and Their Inmates .....	226
37. 저소득 및 한부모 가족 Low-income Single Parent Families .....	226
38. 묘지 및 봉안시설 Cemeteries, Crematorium and Charnel houses .....	228
39. 방문건강관리사업실적 Home Visiting Health Service .....	230
40. 보건교육 실적 Health Education .....	232
41. 어린이집 Childcare Facilities .....	234
42. 자원봉사자 현황 Volunteers .....	234
43. 독거노인 현황 The elderly living alone .....	236
<b>X III. 환경 Environment</b> .....	238
1. 환경오염물질 배출사업장 Environmental Pollutant Emitting Facilities .....	238
2. 환경오염배출사업장 단속 및 행정조치 Inspection and Administrative Measures for Environmental Pollutant Emitting Facilities ..	238
3. 쓰레기수거 Waste Collection and Disposal .....	240
4. 하수 분뇨 발생량 및 처리현황 Sewage & Night Soil Generation and Treatment .....	244
<b>X IV. 교육 및 문화 Education and Culture</b> .....	246
1. 학교 총 개황 Summary of Schools .....	246



# Contents

목차

2. 유치원 Kindergartens .....	248
3. 초등학교 Elementary Schools .....	250
4. 중학교(국·공립) Middle Schools(National and Public) .....	252
5. 중학교(사립) Middle Schools(Private) .....	254
6. 일반계고등학교(국·공립) General High Schools(National and Public) .....	256
7. 일반계고등학교(사립) General High Schools(Private) .....	258
8. 특수목적고등학교(국·공립) Specialist-purpose High School .....	260
9. 특성화고등학교(국·공립) Specialized High Schools(National & Public) .....	262
10. 특성화고등학교(사립) Specialized High Schools(Private) .....	264
11. 자율고등학교(국 공립) Autonomous High Schools(National & Public) .....	266
12. 적령아동취학 Enrollments of Children at the Right Age for Compulsory Education .....	268
13. 사설학원 및 독서실 Private Institute and Reading Room .....	270
14. 공공도서관 Public Libraries .....	272
15. 문화재 Cultural Properties .....	274
16. 문화공간 Cultural Facilities .....	276
17. 체육시설 Public Sports Facilities .....	278
18. 청소년수련시설 Youth Facilities .....	280
19. 언론매체 Mass Communication Media .....	280
20. 출판, 인쇄 및 기록매체복제업 현황 Publishing, Printing and Reproduction of Recorded media Companies(by Industrial classes) ..	282
<b>XV. 재 정 Public Finance .....</b>	<b>284</b>
1. 지방세부담 Local Tax Burden .....	284
2. 지방세 징수 Collection of Local Taxes .....	286
3. 예산결산총괄 Summary of Budget and Settlement .....	288
4. 일반회계 세입예산 개요 Budget Revenues of General Accounts .....	290
5. 일반회계 세입결산 Settled Revenues of General Accounts .....	292
6. 일반회계 세출예산 개요 Budget Expenditure of General Accounts .....	294
7. 일반회계 세출결산 Settled Expenditure Of General Accounts .....	296
8. 특별회계 예산결산 Settled Budget of Special Accounts .....	398
9. 구 공유재산 Public Properties Owned by Gu .....	300



## 목차

### Contents

X VI. 공공행정 및 사법 Public Administration and Justice .....	302
1. 구 공무원(정원) Government Employees of Gu (Authorized) .....	302
2. 동 공무원(정원) Government Employees of Dong (Authorized) .....	306
3. 관내관공서 및 주요기관 Number of Government & Public Offices, and Major Agencies ..	308
4. 민원서류처리 Handling of Civil Request Documents .....	310
5. 범죄발생 및 검거 Criminal Offenses and Arrests .....	312
6. 연령별 피의자 Suspects by Age-group .....	312
7. 학력별 피의자 Suspects by Education Background .....	314
8. 화재발생 Fire Incidents .....	314
9. 발화요인별 화재발생 Fire Incidents by Cause .....	316
10. 장소별 화재발생 Fire Incidents by Place .....	316
11. 소방장비 Fire-fighting Equipment .....	318
12. 119 구급활동실적 Performance of EMS Activity .....	322
13. 119 구조활동실적 Performance of 119 Rescue Activity .....	322
14. 재난사고 발생 및 피해현황 Calamities and Damage .....	324
15. 풍수해 발생 Damage from Storms and Floods .....	326
16. 소방대상물 현황 Facilities Subject to Fire-fighting Regulation .....	328
17. 위험물 제조소 설치현황 Manufactory, Stores and Agencies of Dangerous Objects .....	330
18. 교통사고 발생(자동차) Traffic Accidents(Automobile) .....	330
19. 자동차단속 및 처리 Traffic Regulation and Punishment of Violations .....	332
◆ 부록 APPENDIX .....	335
1. 구청장 현황 The District Chairman's Present Condition .....	336
2. 기구표 Organization Chart .....	337
3. 문화 관광 Culture and Tourism .....	338
4. 문화재 현황 Cultural Assets .....	342
5. 주요기관 안내 Major Organization .....	348
6. 동 주민센터 안내 Community Service Center .....	349





## 2018 SEO-GU BASIC STATISTICS

### 통계도표 CHARTS

1. 서구민의 생활모습 / Life of District Residents
2. 행정구역 / Administrative District
3. 토지 / Land
4. 기후 / Climate
5. 인구 / Population
6. 예산규모 / Budget
7. 회계결산 / Settlement of Account
8. 지방세 / Local Tax
9. 의료기관 / Medical Facilities
10. 상수도 / Waterworks
11. 교육 / Education



# 1. 서구민의 생활모습

Explanatory Notes

**인구밀도**

1㎢당 4,516명

**세대원**

1세대당 2.65명

**출생**

1일 10.5명

**사망**

1일 5.6명

**혼인**

1일 7.2건

**이혼**

1일 3.4건

**전입**

1일 197명

**전출**

1일 188명

**자동차 보유**

1세대당 1.1대

**급수량**

1일 1인당 343ℓ

**쓰레기 수거**

1일 51.4톤

**지방세 부담**

1인 1,353,410원

**공무원**

528명당 1인

**교원**

학생 15명당 1인

**의사**

107명당 1인

**의료시설**

1,111명당 1개소



## 2. 행정 구역

Symbol of Seo-Gu

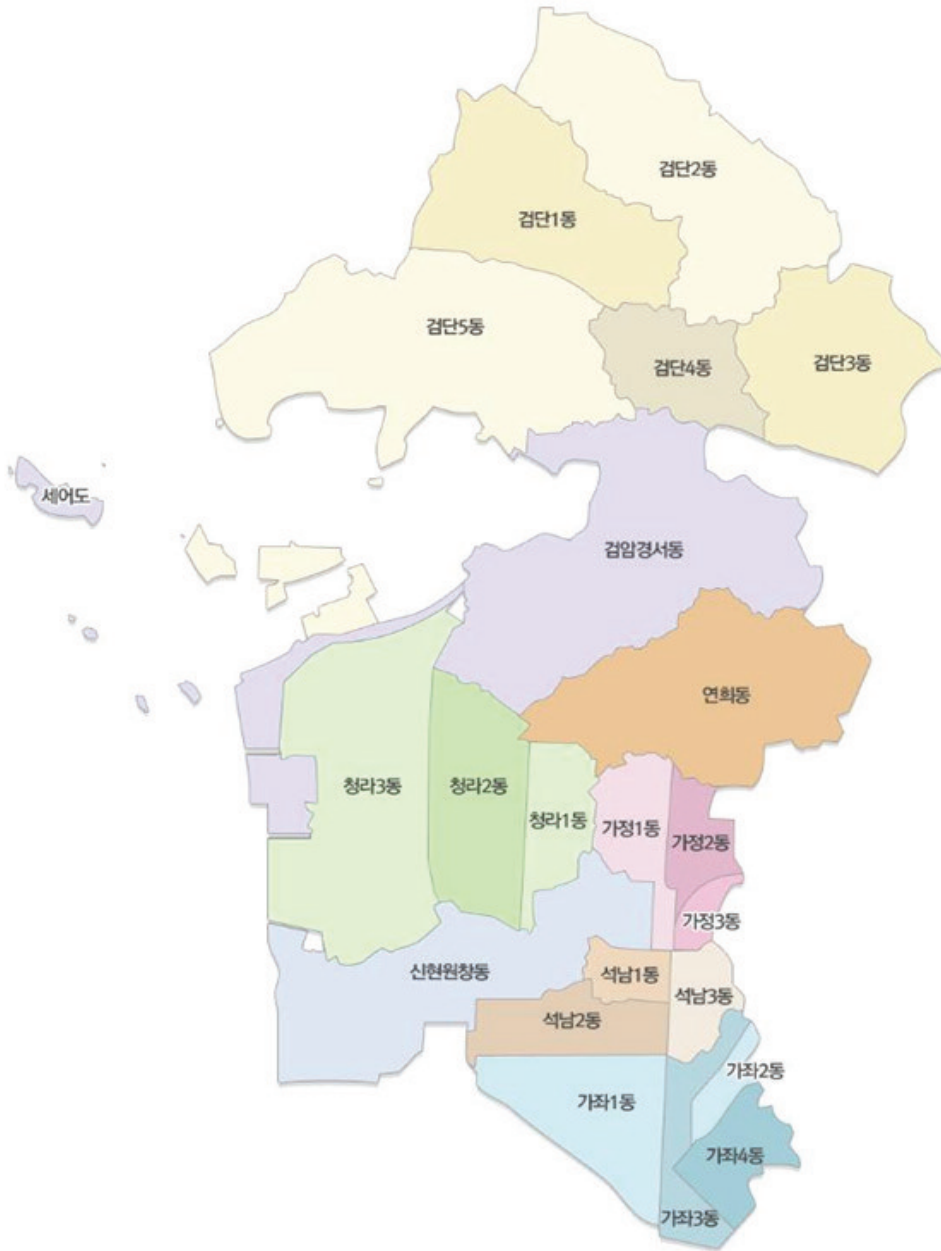



### 3. 토지

Land

지목별 면적 Land Area by Kind

총 Total

116,902,904.2㎡(100%)

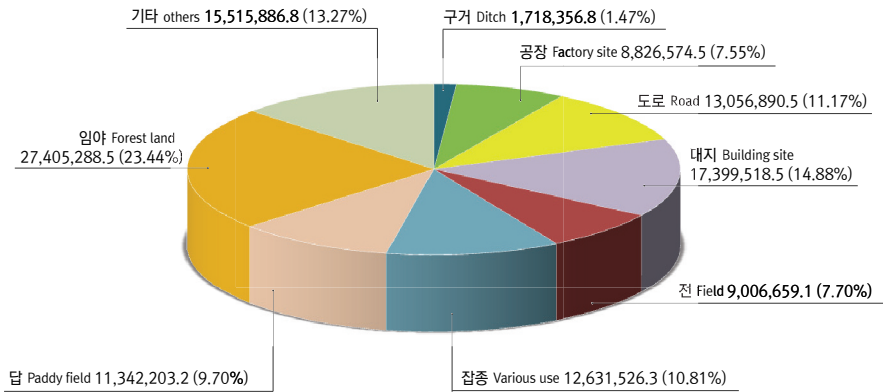

동별면적 Land Area by Dong

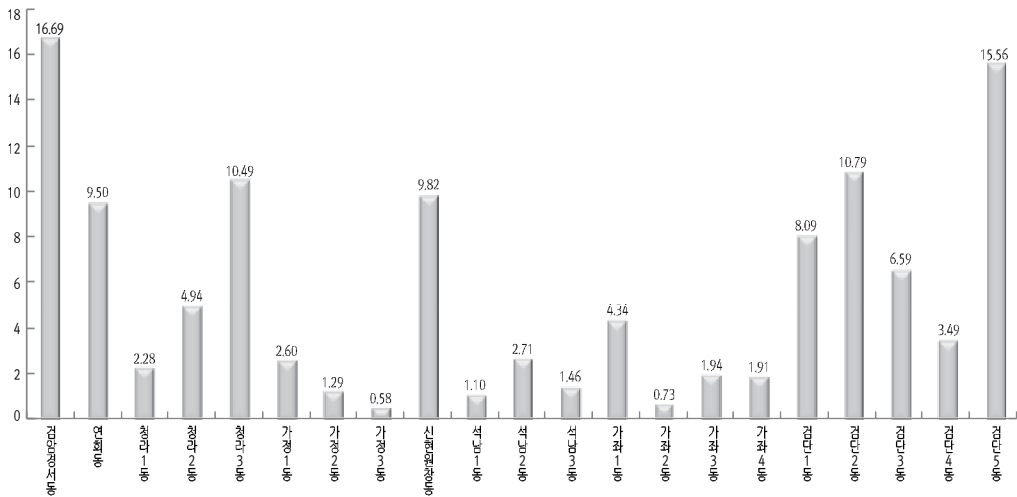

클린 서구, 흥분복한 서구, 흥쾌하는 서구!



# 4. 기후

Climate

월별기온 Temperature by Month

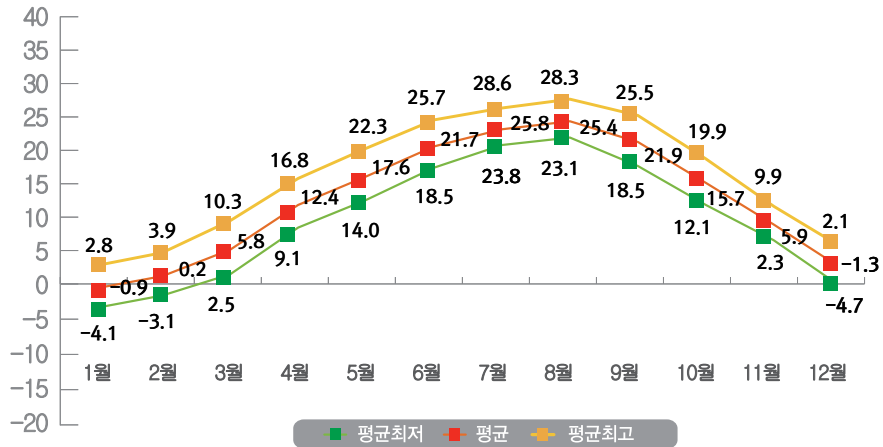

연도별 강수량 Precipitation by Year

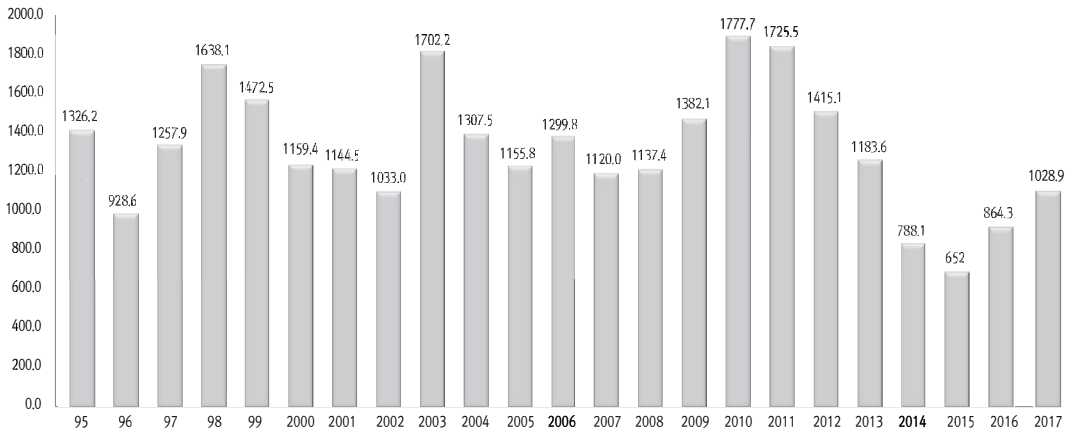



# 5. 인구

Population

## 인구분포 Distribution of Population

총 Total

527,935명(100%)

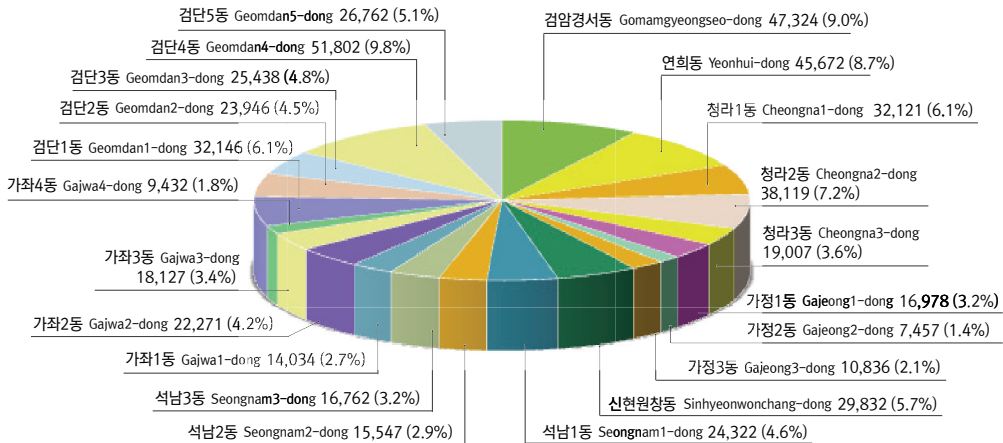

## 인구추이 Population Trend

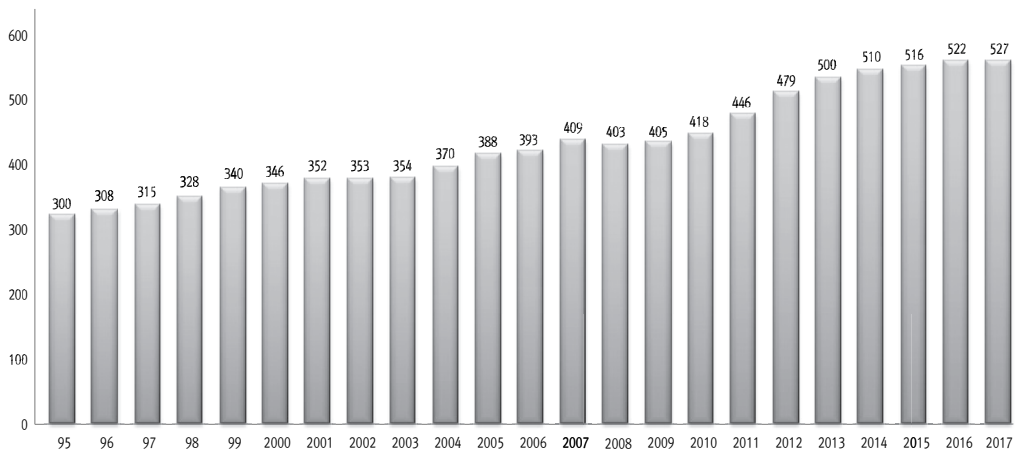

클린 서구, 흥분복한 서구, 흥개하는 서구!



## 6. 예산규모

Budget

### 회계별 예산(현액) Budget by Account

총 Total

683,746명(100%)

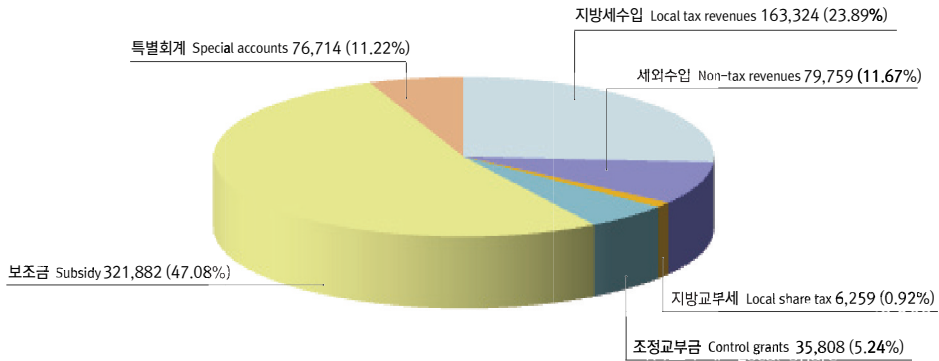

## 7. 회계결산

Settlement of Account

### 세입결산 Revenue

총 Total

685,067명(100%)

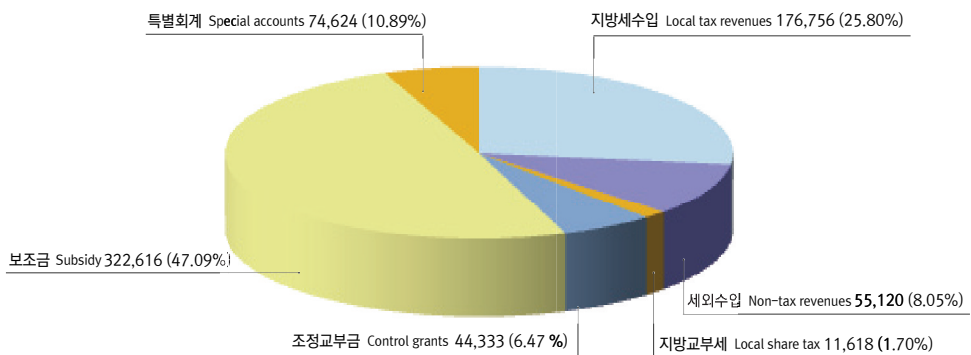



## 7. 회계결산

Population

### 세출결산 Expendaditure

총 Total

633,344백만원(100%)

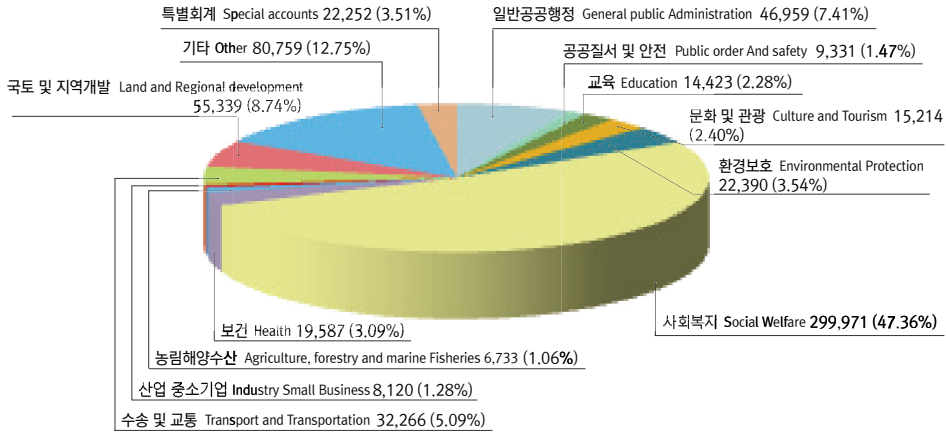

## 8. 지방세

Local Tax

### 세목별징수(시 및 구세) Collection by Items

총 Total

597,357백만원(100%)

과년도수입 포함

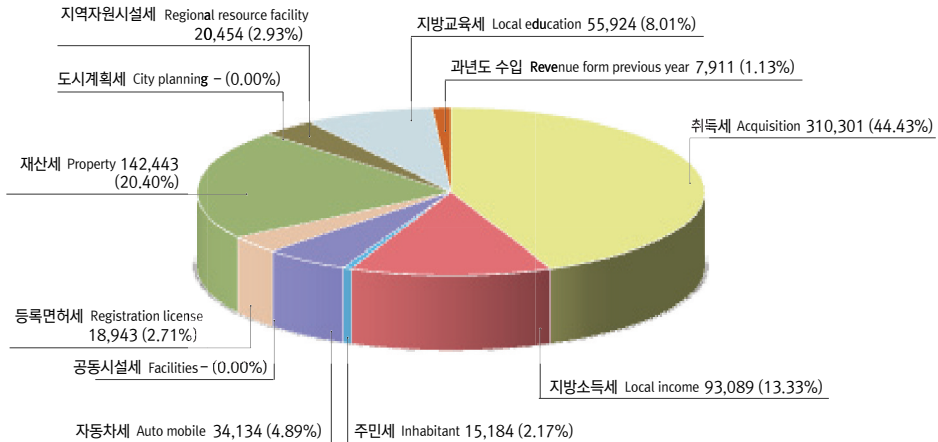

## 9. 의료기관

Medical Facilities

### 의료기관 Medical Facilities

총 Total  
475개소 (100%)

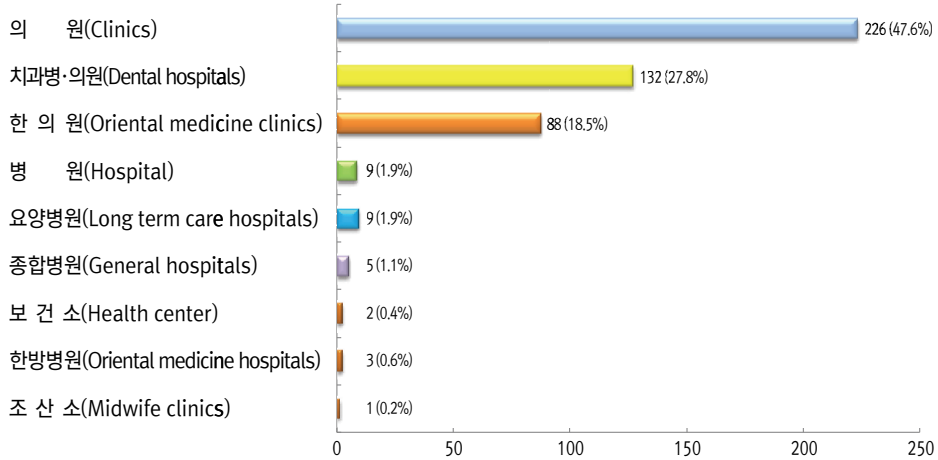

## 10. 상수도

Public Water Services

### 급수사용량 Consumption of Water Supplied

총 Total  
67,567,729m<sup>3</sup>(100%)

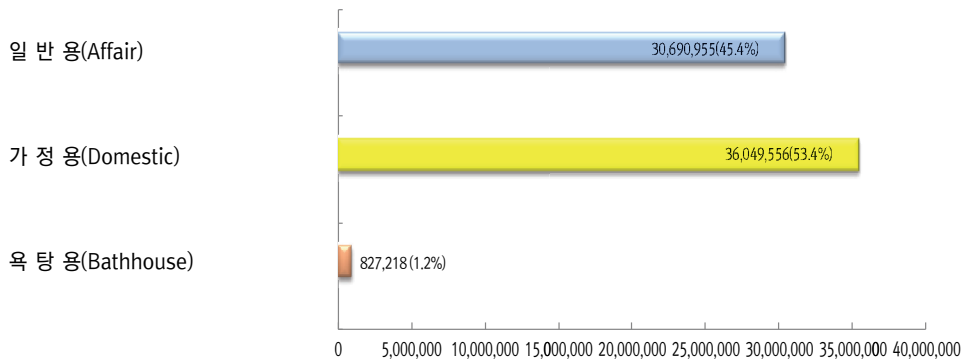



# 11. 교육

Education

## 학교수 No. of Schools

총 Total  
169개소 (100%)

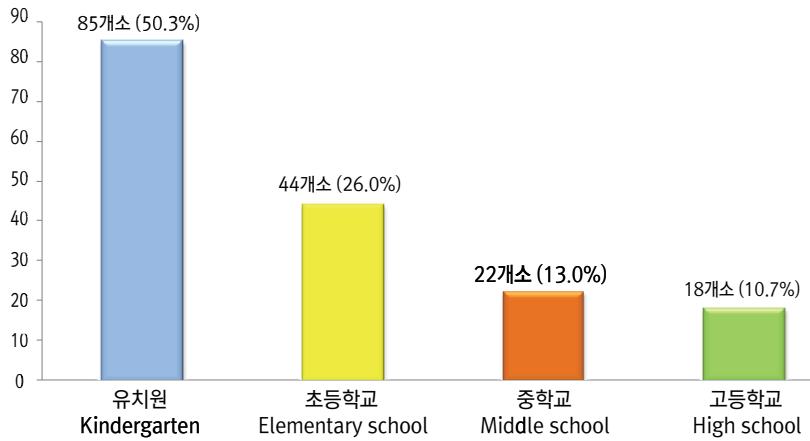

## 학생수 No. of Students

총 Total  
73,026명(100%)

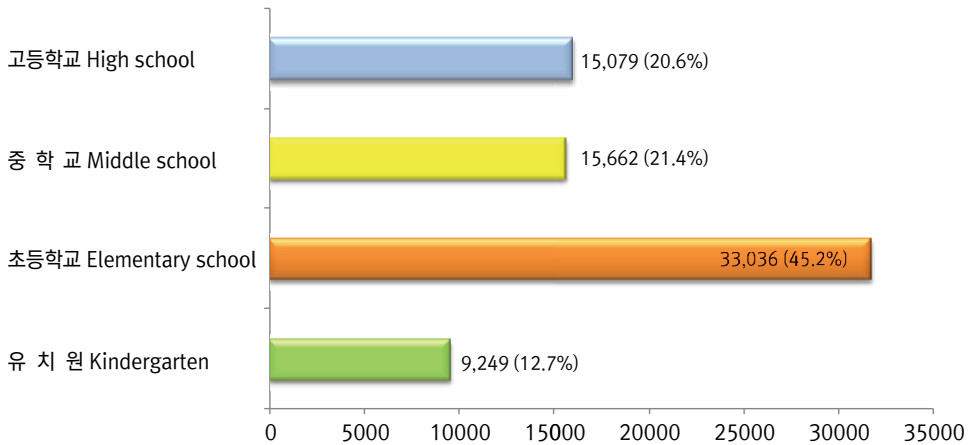

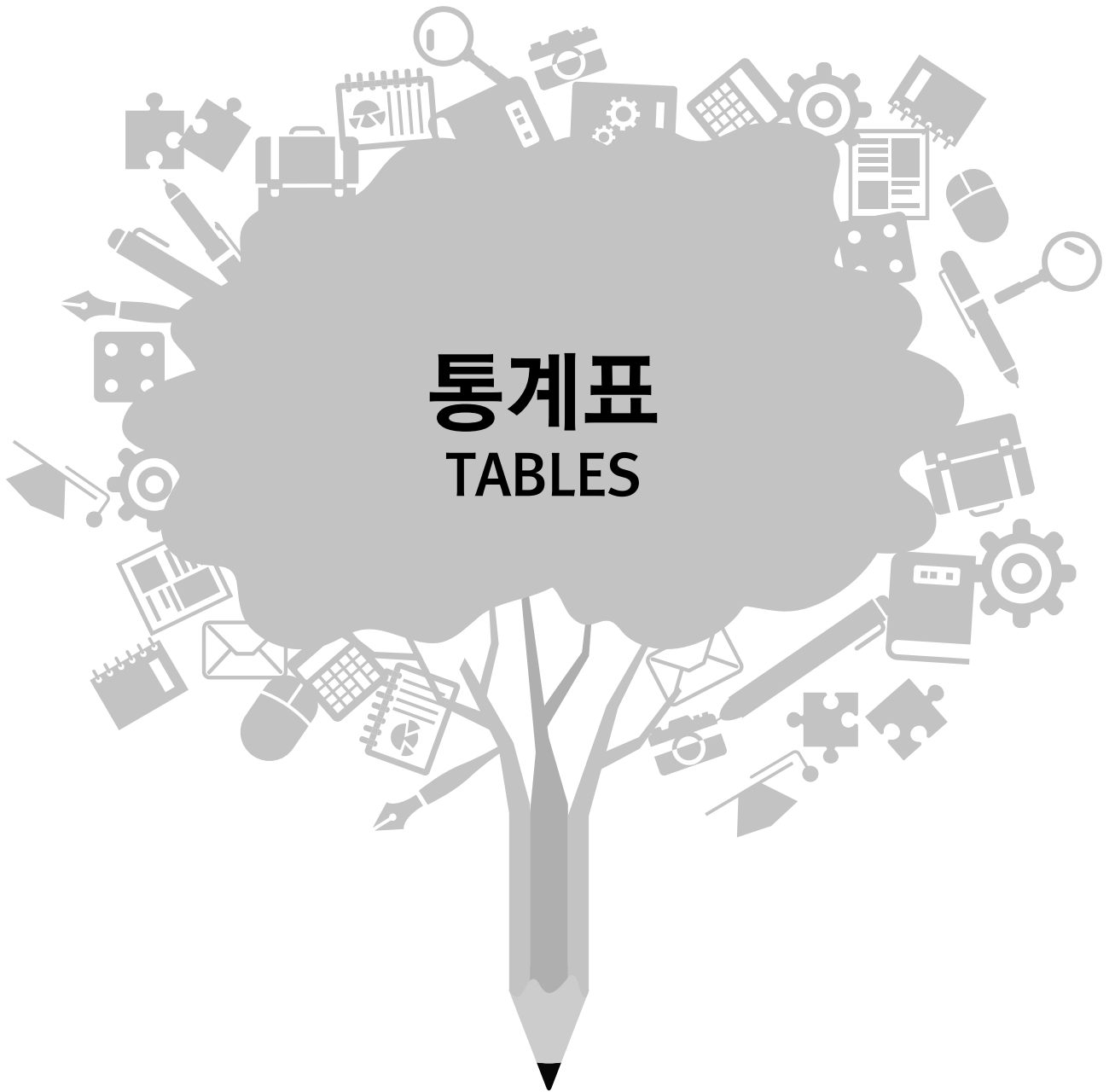

# 통계표

## TABLES

# 1. 연 혁



연 · 월 · 일	근 거 법 령	행 정 구 역 변 천
삼한시대 270년경 75년 742-764년 1018년 1310년 1413년 1883년 1910년 1914년 1940년 1948. 8.15		삼한의 전신인 전국의 북부 신흥백제의 북부 고구려의 남부로 매소홀현(일명 경원매소)이라 칭함. 매소홀을 소성이라 개칭하고 (지금의 시흥군의)영현이 됨 수주로 명칭 부평부로 단독 호칭 부평 도호부로 개칭 인천 개항 인천부 설치 부천군 부내면에 편입 인천부 부내면과 서곶면에 편입 인천시로 개편하면서 부평 지역은 부평출장소에서 서곶 지역은 서곶 출장소에서 관할
1963. 1. 1	법률 제1175호	작약도 편입
1968. 1. 1	법률 제1919호	부평출장소와 서곶출장소를 통합 복구라고 명명 (29개법정동, 19개 행정동)
1981. 7. 1		인천직할시 복구로 개편
1988. 1. 1	대통령령제12367호	서구 신설(12개 법정동, 10개 행정동)
1990. 4. 9	조례 제 177호	1개동 분동(11개 행정동)
1990. 5. 4	조례 제 178호	1개동 분동(12개 행정동)
1991. 8.16	조례 제 227호	1개동 분동(13개 행정동)
1992. 9. 5	조례 제 264호	1개동 분동(14개 행정동)
1994. 7. 1	조례 제 307호	1개동 분동(15개 행정동)
1995. 3. 1	법률 제4802호	검단면 인천광역시 서구 편입
1998.11. 1	조례 제 489호	2개동 통합(14개 행정동)
2002. 1. 1	조례 제 675호	1개동 분동(15개 행정동)
2005. 9. 1	조례 제 804호	검단3동 분동(16개 행정동)
2006. 9. 1	조례 제 844호	검단4동 분동(17개 행정동)
2010. 6.10	조례 제1043호	청라1동 분동(18개 행정동)
2012. 6.28	조례 제1153호	청라2동 분동(19개 행정동)
2013. 7. 5	조례 제1193호	검단5동 분동(20개 행정동)
2016. 7. 1.	조례 제1395호	청라3동 분동(21개 행정동)

# I . History



Date	Authenticated Law	Change of Administrative District
Samhan Age Around 270 475 742-764 1018 1310 1413 1883 1910 1914 1940		North of Countrywide which was the predecessor of Samhan North of newly rising Baikje South of Kokuryo named 'Maeso Holhyun' Change the name form 'Maesohol' to 'Sosung'(Present Sihung-Gun) Named 'Sooju' Single named Bupyung-bu. Change the name to 'Bupyung, Dohobu. Opened the Incheon Port Established 'Incheon-bu' Incorporated into Bunae-myon, Buchon-Gun It was incorporated into Bunae-myon and Sokot-myon of Incheon-bu
Aug 15. 1949		Reorganized as Incheon City, and Bupyung area under Bupyung Branch Office and Sokot area under Sokot Branch Office
Jan 1. 1963	<b>Law #1175</b>	Jakyak-do was incorporated into this district.
Jan 1. 1968	<b>Law #1919</b>	Combined Bupyung Branch Office and Sokot Branch Office and it is called 'Buk-gu'(29dongs : legal, 19dong : admin)
July1. 1981		Buk-gu, Incheon City
Jan 1. 1988	PresidentialDecree No.12367	Seo-gu was established newly (12Legal dongs and 10 admin dongs)
Apr9. 1990	<b>Regulation No.177.</b>	1 Dong was divided to totaling 11 dongs
May4. 1990	<b>Regulation No.178.</b>	1 Dong was divided to totaling 12 dongs
Aug 16. 1991	<b>Regulation No.227.</b>	1 Dong was divided to totaling 13 dongs
Sep 5. 1992	<b>Regulation No.264.</b>	1 Dong was divided to totaling 14 dongs
July1. 1994	<b>Regulation No.307.</b>	1 Dong was divided to totaling 15 dongs
Mar1. 1995	<b>Law #4802</b>	Geomdan was incorporated into Seo-Gu, Incheon Metropolitan City
Nov1. 1998	<b>Regulation No.489.</b>	2 Dong was combined with totaling 14 dongs
Jan 1. 2002	<b>Regulation No.675.</b>	1 Dong was divided to totaling 15 dongs
Sep 1. 2005	<b>Regulation No.804.</b>	1 Dong was divided to totaling 16 dongs
Sep 1. 2006	<b>Regulation No.844.</b>	1 Dong was divided to totaling 17 dongs
June 10. 2010	<b>Regulation No.1043</b>	1 Dong was divided to totaling 18 dongs
June 28. 2012	<b>Regulation No.1153</b>	1 Dong was divided to totaling 19 dongs
July5. 2013	<b>Regulation No.1193</b>	1 Dong was divided to totaling 20 dongs
July1. 2016	<b>Regulation No.1395</b>	1 Dong was divided to totaling 21 dongs

## II. 토지 및 기후



### 1. 행정구역 위치

소재지	단	경도와위도의극점		연장거리
		지명	극점	
인천광역시 서구 서곶로 307 (십곡동244)	동단	원당동 743-3	위도 : 37도35분32초 경도 : 126도43분32초	15.261km
	서단	원창동 산 147	위도 : 37도34분38초 경도 : 126도33분14초	
	남단	가좌동 606-37	위도 : 37도28분15초 경도 : 126도41분16초	18.968km
	북단	대곡동 24-5	위도 : 37도38분22초 경도 : 126도39분 9초	

자료 : 토지정보과

## II. Land and Climate



### 1. Location

Location	Extremity	Extreme of longitude and latitude		Gross distance
		Name of place	Extreme	
( #244, Simgok-dong) Segot-ro 307 Seo-gu, Incheon, Korea	Eastern extremity	원당동 743-3	위도 : 37도35분32초 경도 : 126도43분32초	15.261km
	Western extremity	원창동 산 147	위도 : 37도34분38초 경도 : 126도33분14초	
	Southern extremity	가좌동 606-37	위도 : 37도28분15초 경도 : 126도41분16초	18.968km
	Northern extremity	대곡동 24-5	위도 : 37도38분22초 경도 : 126도39분 9초	

Source : Land Information Division

## 2. 행정구역

단위 : 개

연 별 동 별	면 적 Area(km <sup>2</sup> )	구성비 (%) Composition	동 Dong	
			행 정 Administrative	법정 Legal
2011	113.91	100	18	20
2012	114.01	100	19	20
2013	114.01	100	20	20
2014	114.01	100	20	20
2015	114.01	100	20	20
2016	116.90	100	21	20
<b>2017</b>	<b>116.90</b>	<b>100</b>	<b>21</b>	<b>20</b>
검 압 경 서 동	16.69	14.3	1	4
연 회 동	9.50	8.1	1	3
칭 라 1 동	2.28	2.0	1	2
칭 라 2 동	4.94	4.2	1	2
칭 라 3 동	10.49	9.0	1	2
가 정 1 동	2.60	2.2	1	1
가 정 2 동	1.29	1.1	1	1
가 정 3 동	0.58	0.5	1	1
신 현 원 창 동	9.82	8.4	1	2
석 남 1 동	1.10	0.9	1	1
석 남 2 동	2.71	2.3	1	1
석 남 3 동	1.46	1.2	1	1
가 좌 1 동	4.34	3.7	1	1
가 좌 2 동	0.73	0.6	1	1
가 좌 3 동	1.94	1.7	1	1
가 좌 4 동	1.91	1.6	1	1
검 단 1 동	8.09	6.9	1	2
검 단 2 동	10.79	9.2	1	2
검 단 3 동	6.59	5.6	1	2
검 단 4 동	3.49	3.0	1	2
검 단 5 동	15.56	13.3	1	2

자료 : 총무과

## Area and Number of Administrative Units

Unit : number

통 Tong	반 Ban	출장소 Branchoffice	Year & Dong
567	2,494	1	2011
611	2,645	1	2012
621	2,678	1	2013
625	2,696	1	2014
630	2,717	1	2015
641	2,754	1	2016
<b>677</b>	<b>2,856</b>	<b>1</b>	<b>2017</b>
47	208	-	Geomamgyeongseo-dong
56	220	-	Yeonhui-dong
29	106	-	Cheongna1-dong
32	108	-	Cheongna2-dong
17	53	-	Cheongna3-dong
33	133	-	Gajeong1-dong
12	52	-	Gajeong2-dong
21	91	-	Gajeong3-dong
37	163	-	Sinhyeonwonchang-dong
35	165	-	Seongnam1-dong
30	135	-	Seongnam2-dong
26	123	-	Seongnam3-dong
25	111	-	Gajwa1-dong
28	121	-	Gajwa2-dong
31	145	-	Gajwa3-dong
25	110	-	Gajwa4-dong
35	143	-	Geomdan1-dong
27	115	-	Geomdan2-dong
23	109	-	Geomdan3-dong
41	232	-	Geomdan4-dong
31	111	-	Geomdan5-dong

Source : General Affairs Division

## 3. 토지지목별 현황

단위 : m<sup>2</sup>

연별 군구별	합계 Total	전 Dry paddy	답 Rice paddy	과수원 Orchard	목장용지 Pasture	임야 Forest field	염전 Saltern
2011	113,909,341.2	10,536,214.6	19,997,589.9	222,987.0	112,441.0	28,889,772.5	892,859.0
2012	114,006,896.4	10,499,465.6	19,573,721.9	229,825.0	107,931.0	28,479,087.5	892,859.0
2013	114,005,951.7	10,055,602.9	17,167,834.4	229,021.0	106,940.0	28,058,342.5	892,839.0
2014	115,168,901.2	9,916,366.9	16,257,576.4	234,811.0	109,012.0	27,822,892.8	868,927.0
2015	115,184,827.3	9,778,923.5	15,992,635.2	244,901.0	106,942.0	27,744,125.8	868,927.0
2016	116,902,707.8	8,992,840.4	11,974,242.9	252,845.0	102,641.0	27,506,724.0	693,348.0
2017	116,902,904.2	9,006,659.1	11,342,203.2	257,924.0	102,431.0	27,405,288.5	693,380.0

자료 : 토지정보과

## 토지지목별 현황 (계속)

단위 : m<sup>2</sup>

연별 군구별	철도용지 Rail way	하천 River	제방 Bank	구거 Ditch	유지 Marsh	양어장 Fishfarm	수도용지 Water reservoirs
2011	324,724.9	1,341,390.3	425,045.0	2,300,967.7	1,144,531.0	7,438.0	249,991.1
2012	324,724.9	1,337,815.3	426,343.7	2,255,695.4	1,141,334.0	7,438.0	249,802.1
2013	324,724.9	1,259,665.5	420,537.7	2,064,504.7	1,099,845.0	7,438.0	254,975.8
2014	325,366.9	1,341,769.2	404,657.1	1,942,991.7	1,038,125.2	7,438.0	254,975.8
2015	325,366.9	1,341,769.2	404,657.1	1,952,624.7	1,026,348.2	1,012.0	273,642.8
2016	346,251.7	1,853,317.0	555,098.1	1,728,765.6	1,155,296.3	1,671.0	273,642.8
2017	346,251.7	1,852,545.0	550,908.0	1,718,356.8	1,150,977.3	1,671.0	273,642.8

자료 : 토지정보과

## Area of Land Category

Unit : m<sup>2</sup>

대지 Buildingsite	공장용지 Factory site	학교용지 School site	주차장 Parking lot	주유소용지 Service station site	창고용지 Warehouse site	도로 Road	Year
12,364,518.6	6,627,028.0	800,602.1	38,433.8	192,272.8	832,053.0	9,681,397.7	2011
12,899,002.5	6,553,213.9	821,684.5	44,621.8	191,314.8	768,174.0	9,904,791.9	2012
15,919,112.9	6,459,078.4	1,202,581.4	91,176.9	199,559.9	769,987.0	10,622,264.3	2013
16,003,961.0	7,989,947.5	1,203,552.4	136,303.6	205,223.3	1,228,919.6	11,421,341.6	2014
16,016,677.0	8,159,373.7	1,203,552.4	148,950.7	202,297.6	1,228,876.6	11,628,554.9	2015
17,255,270.7	8,423,217.4	1,284,663.2	177,856.8	209,668.5	1,237,171.1	12,413,614.8	2016
17,399,518.5	8,826,574.5	1,284,663.2	183,925.4	208,795.6	1,298,799.8	1,305,6890.5	2017

Source : Land Information Division

## Area of Land Category (Cont'd)

Unit : m<sup>2</sup>

공원 Park	체육용지 Sporting facilities site	유원지 Recreation area	종교용지 Religious site	사적지 Historical site	묘지 Graveyard	일반토지 Miscellaneous site	Year
874,965.2	1,208,261.7	3,220.0	116,571.9	-	215,752.0	14,508,312.4	2011
962,706.9	1,208,261.7	3,220.0	121,740.0	-	239,623.0	14,762,498.0	2012
1,831,197.8	1,214,861.8	3,220.0	147,896.4	-	238,229.0	13,364,514.5	2013
2,180,574.3	1,214,970.8	3,220.0	148,657.3	-	236,459.0	12,670,860.8	2014
2,179,795.4	1,225,804.8	3,220.0	148,480.6	-	233,951.0	12,743,417.2	2015
3,626,012.9	3,202,788.7	3,220.0	167,353.7	-	228,894.0	13,236,292.2	2016
3,690,201.8	3,217,061.3	3,220.0	170,900.3	-	228,588.0	12,631,526.3	2017

Source : Land Information Division

## 4. 일기일수

단위 : 일

연별 월별	맑음 Clear	구름조금 Partly cloudy	구름많음 Mostly cloudy	흐림 Cloud	강수 Rain
2011	109	84	59	113	104
2012	99	125	64	78	97
2013	107	99	63	96	107
2014	106	102	73	84	96
2015	112	101	58	94	98
2016	81	114	81	90	91
<b>2017</b>	<b>121</b>	<b>87</b>	<b>84</b>	<b>73</b>	<b>97</b>
1월	11	12	6	2	9
2월	16	5	5	2	6
3월	13	7	6	5	4
4월	11	8	5	6	7
5월	13	9	6	3	4
6월	7	9	11	3	6
7월	2	4	6	19	20
8월	1	5	13	12	14
9월	8	13	5	4	3
10월	12	5	5	9	4
11월	12	7	7	4	9
12월	15	3	9	4	11

자료 : 인천기상대

## Weather Days

Unit : day

서리 Frost	안개 Fog	눈 Snow	뇌전 Thunder-Storm	폭풍 Gale	황사 Yellowsand	Year & month
35	60	18	24	-	8	2011
24	29	26	17	5	2	2012
30	61	26	22	1	3	2013
23	40	22	15	1	8	2014
25	43	16	13	-	16	2015
30	38	20	14	1	8	2016
<b>41</b>	<b>42</b>	<b>31</b>	<b>24</b>	-	<b>8</b>	<b>2017</b>
7	1	9	-	-	1	Jan.
12	6	4	-	-	-	Feb.
9	3	-	-	-	-	Mar.
-	4	-	1	-	1	Apr.
-	3	-	1	-	5	May
-	4	-	2	-	-	Jun.
-	9	-	8	-	-	Jul.
-	-	-	5	-	-	Aug.
-	3	-	1	-	-	Sep.
-	2	-	-	-	-	Oct.
6	2	4	3	-	1	Nov.
7	5	14	3	-	-	Dec.

Source : Incheon Meteorological Office

## 5. 기상개황

단위 : 일

연별 월별	기온 Airtemperature(℃)					강수량 Precipitation (mm)	상대습도(%) Relativehumidity	
	평균 Mean	평균최고 Mean maximum	최고극값 Highest	평균최저 Mean minimum	최저극값 Lowest		평균 Mean	최소 Lowest
2011	12.0	15.6	32.9	9.0	-14.9	1,725.5	66.0	13.0
2012	12.1	16.0	35.3	8.8	-14.6	1,415.1	69.0	11.0
2013	11.9	15.5	32.0	8.7	-15.9	1,186.6	77.0	18.0
2014	12.8	16.5	35.3	9.6	-11.4	788.1	78.0	16.0
2015	13.1	17.0	33.1	9.9	-11.2	652.0	79.0	17.0
2016	13.3	17.1	34.0	10.0	-16.3	864.3	76.0	13.0
<b>2017</b>	<b>12.5</b>	<b>16.3</b>	<b>34.0</b>	<b>9.3</b>	<b>-11.1</b>	<b>1,028.9</b>	<b>66.0</b>	<b>12.0</b>
1월	-0.9	2.8	10.8	-4.1	-11.1	20.6	60.0	25.0
2월	0.2	3.9	10.5	-3.1	-7.7	16.2	59.0	23.0
3월	5.8	10.3	15.6	2.5	-3.5	9.7	61.0	22.0
4월	12.4	16.8	22.5	9.1	4.5	57.0	64.0	12.0
5월	17.6	22.3	26.8	14.0	10.8	21.6	66.0	19.0
6월	21.7	25.7	29.4	18.5	14.9	49.3	69.0	20.0
7월	25.8	28.6	32.5	23.8	21.6	478.3	86.0	40.0
8월	25.4	28.3	34.0	23.1	16.5	250.5	76.0	28.0
9월	21.9	25.5	28.7	18.5	12.9	21.6	67.0	30.0
10월	15.7	19.9	26.0	12.1	3.3	21.8	63.0	24.0
11월	5.9	9.9	19.2	2.3	-5.3	42.2	60.0	20.0
12월	-1.3	2.1	10.0	-4.7	-11.1	40.1	61.0	20.0

자료 : 인천기상대

## Summary of Meteorological Data

Unit : day

평균해면기압 Airpressure ofmean sealevel (hPa)	이슬점온도 Mean dewpoint temperature (°C)	평균운량 Mean cloud (1/10)	일조시간 Durationof sunshine	최심신적설 Maximum depthof snowfall (cm)	바람 Windspeed(m/s)			Year & Month
					평균풍속	최대풍속	최대순간풍속	
					Mean	Fastest	Greatestgust	
1,016.8	5.3	49.0	2,150.1	6.9	3.0	12.8	20.0	2011
1,015.9	5.9	47.0	2,359.7	11.3	3.2	16.1	25.9	2012
1,015.8	7.7	48.0	2,517.8	7.4	3.2	14.2	21.9	2013
1,016.7	8.6	48.0	2,559.9	3.3	3.1	14.9	22.0	2014
1,016.6	9.1	47.0	2,671.4	3.9	3.1	13.4	19.9	2015
1,016.7	8.6	51.0	2,594.7	5.8	3.1	14.2	21.0	2016
<b>1,016.6</b>	<b>5.8</b>	<b>4.5</b>	<b>2,751.8</b>	<b>8.1</b>	<b>3.1</b>	<b>12.2</b>	<b>17.9</b>	<b>2017</b>
1,025.9	-8.2	3.5	215.6	8.1	3.4	1.0	17.0	Jan.
1,023.8	-7.2	2.9	216.4	0.4	3.8	10.1	15.3	Feb.
1,020.0	-1.8	3.9	260.1	-	3.1	10.4	16.9	Mar.
1,012.9	4.8	4.3	258.4	-	3.3	9.7	15.3	Apr.
1,012.1	10.5	3.7	312.3	-	2.9	10.7	17.9	May
1,008.2	15.0	4.8	286.5	-	2.8	7.9	15.4	Jun.
1,007.1	23.1	7.7	142.1	-	2.6	9.5	17.3	Jul.
1,007.1	20.6	6.9	185.5	-	2.9	8.7	15.3	Aug.
1,012.8	15.0	4.2	256.1	-	2.8	9.0	14.6	Sep.
1,020.8	8.1	4.5	210.9	-	3.0	9.6	15.9	Oct.
1,022.9	-1.8	3.9	198.0	1.5	3.4	12.2	17.0	Nov.
1,025.8	-8.3	3.7	209.9	4.1	3.6	11.8	17.5	Dec.

Source : Incheon Meteorological Office

### 6. 강수량

단위 : mm

연별	계 Total	1월 January	2월 February	3월 March	4월 April	5월 May	6월 June
2016	864.3	2.8	43.1	44.1	80.8	148.5	19.5
2017	1028.9	20.6	16.2	9.7	57.0	21.6	49.3

주 : 1) 인천시 대표지점 수치임  
 자료 : 「지상기상통계」 기상청 기상자원과

### 7. 해안선 및 도서

연별	해안선 Coastline(km)			도서현황 Islands	
	육지부 Mainland	도서부 Island	도서(개) No.ofislands	유인도 Inhabited	
2011	32.82	32.82	-	8	1
2012	29.14	21.99	7.15	8	1
2013	29.14	21.99	7.15	8	1
2014	29.14	21.99	7.15	8	1
2015	29.14	21.99	7.15	8	1
2016	29.14	21.99	7.15	8	1
2017	29.14	21.99	7.15	8	1

주 : 1) 유인도 : 세어도, 무인도 : 지내섬, 거여도(소다물도), 대다물도, 정도, 호도, 컴섬, 매도  
 자료 : 경제에너지과

## Precipitation

Unit : mm

7월 July	8월 August	9월 September	10월 October	11월 November	12월 December	Year
300.5	26.5	34.5	78.7	18.2	67.1	2016
478.3	250.5	21.6	21.8	42.2	40.1	2017

Source : Korea Meteorological Administration

## Coastline and Islands

도서현황 Islands				Year
무인도 Uninhabited	면적 Area(km <sup>2</sup> )	세대 Households	인구(명) Population	
7	0.48	24	36	2011
7	0.47	25	36	2012
7	0.47	25	36	2013
7	0.47	25	38	2014
7	0.47	26	37	2015
7	0.47	25	36	2016
7	0.47	25	35	2017

Source : Economy &amp; Energy Division

### Ⅲ. 인 구



#### 1. 등록인구추이 Population Trend

단위 : 세대, 명

연별	세대 No. of households	인 구 Population					
		합계 Total	남 Male	여 Female	한국인 Korean	남 Male	여 Female
2011	160,340	446,272	228,776	217,496	436,134	221,363	214,771
2012	172,946	479,655	245,033	234,622	469,887	238,013	231,874
2013	182,028	500,468	255,337	245,131	490,035	247,938	242,097
2014	186,599	510,007	260,210	249,797	498,686	252,156	246,530
2015	190,119	516,335	263,200	253,135	504,606	254,943	249,663
2016	194,008	522,360	266,226	256,134	510,733	258,117	252,616
2017	199,152	527,935	<b>268,924</b>	<b>259,011</b>	<b>516,017</b>	<b>260,649</b>	255,368

자료 : 총무과

#### 2. 거소신고인수

단위 : 명

연별	외국국적동포거소신고인 ForeignerAddresspopulation			국적별 Nationality
	합계 Total	남 Male	여 Female	
2013	1,715	954	761	1,715
2014	2,124	1,111	1,013	2,124
2015	2,413	1,225	1,188	2,413
2016	2,777	1,393	1,384	2,777
2017	3,066	1,503	1,563	3,066

자료 : 총무과

# Population



## Population Trend

Unit : household, person

인 구 Population			인구증가율 (%) Population increase rate	세대당인구 Personper household	65세이상 고령자 Person65 yearsold andover	인구밀도 (명/km <sup>2</sup> )		Year
외국인 Foreigner	남 Male	여 Female				Population density	면적(km <sup>2</sup> ) Area	
10,138	7,413	2,725	6.56	2.78	29,798	3,918	113.91	2011
9,768	7,020	2,748	7.48	2.77	33,059	4,207	114.01	2012
10,433	7,399	3,034	4.34	2.75	35,832	4,390	114.01	2013
11,321	8,054	3,267	1.91	2.73	38,343	4,473	114.01	2014
11,729	8,257	3,472	1.24	2.72	40,711	4,529	114.01	2015
11,627	8,109	3,518	1.17	2.69	42,719	4,468	116.90	2016
11,918	8,275	3,643	1.07	2.65	46,129	4,516	116.90	2017

Source : General Affairs Division

## Address Population Trend

Unit : person

외국국적동포 거주신고인 Foreigner Address population				Year
중국 China	미국 UnitedStates	캐나다 Canada	기타 Others	
1,282	218	71	144	2013
1,619	252	91	162	2014
1,839	282	101	191	2015
2,100	313	116	248	2016
2,305	327	12	422	2017

Source : General Affairs Division

## 3. 동별 세대 및 인구

단위 : 세대, 명

연별 동별	세대 No.of households	인 구 Population			한국인 Korean
		합계 Total	남 Male	여 Female	
2011	160,340	446,272	228,776	217,496	436,134
2012	172,946	479,655	245,033	234,622	469,887
2013	182,028	500,468	255,337	245,131	490,035
2014	186,599	510,007	260,210	249,797	498,686
2015	190,119	516,335	263,200	253,135	504,606
2016	194,008	522,360	266,226	256,134	510,733
<b>2017</b>	<b>199,152</b>	<b>527,935</b>	<b>268,924</b>	<b>259,011</b>	<b>516,017</b>
검암경서동	18,562	47,324	24,354	22,970	45,962
연회동	18,925	45,672	23,423	22,249	45,179
청라1동	10,914	32,121	15,971	16,150	31,777
청라2동	12,192	38,119	18,905	19,214	37,790
청라3동	5,751	19,007	9,339	9,668	18,890
가정1동	7,479	16,978	8,588	8,390	16,634
가정2동	3,054	7,457	3,886	3,571	7,405
가정3동	4,323	10,836	5,415	5,421	10,752
신현원창동	11,063	29,832	15,069	14,763	29,302
석남1동	10,516	24,322	12,542	11,780	23,706
석남2동	6,381	15,547	8,361	7,186	14,666
석남3동	6,974	16,762	8,439	8,323	16,554
가좌1동	5,692	14,034	7,973	6,061	12,319
가좌2동	7,794	22,271	10,845	11,426	22,183
가좌3동	7,537	18,127	9,194	8,933	17,821
가좌4동	4,202	9,432	4,897	4,535	9,251
검단1동	12,542	32,146	16,613	15,533	31,067
검단2동	8,748	23,946	12,219	11,727	23,575
검단3동	9,406	25,438	12,840	12,598	25,201
검단4동	17,990	51,802	25,571	26,231	51,386
검단5동	9,107	26,762	14,480	12,282	24,597

자료 : 총무과

## Households and Population by Dong

Unit : household, person

인 구 Population					65세이상 고령자 Person65 yearsold andover	Year  Dong
남 Male	여 Female	외국인 Foreigner	남 Male	여 Female		
221,363	214,771	10,138	7,413	2,725	29,798	2011
238,013	231,874	9,768	7,020	2,748	33,059	2012
247,938	242,097	10,433	7,399	3,034	35,832	2013
252,156	246,530	11,321	8,054	3,267	38,343	2014
254,943	249,663	11,729	8,257	3,472	40,711	2015
258,117	252,616	11,627	8,109	3,518	42,719	2016
<b>260,649</b>	<b>255,368</b>	<b>11,918</b>	<b>8,275</b>	<b>3,643</b>	<b>46,129</b>	<b>2017</b>
23,337	22,625	1,362	1,017	345	3,280	Geomamgyeongseo-dong
23,185	21,994	493	238	255	4,515	Yeonhui-dong
15,761	16,016	344	210	134	1,293	Cheongna1-dong
18,737	19,053	329	168	161	1,930	Cheongna2-dong
9,274	9,616	117	65	52	888	Cheongna3-dong
8,397	8,237	344	191	153	2,142	Gajeong1-dong
3,861	3,544	52	25	27	675	Gajeong2-dong
5,390	5,362	84	25	59	1,049	Gajeong3-dong
14,722	14,580	530	347	183	2,811	Sinhyeonwonchang-dong
12,176	11,530	616	366	250	2,864	Seongnam1-dong
7,686	6,980	881	675	206	2,095	Seongnam2-dong
8,358	8,196	208	81	127	1,942	Seongnam3-dong
6,573	5,746	1,715	1,400	315	1,636	Gajwa1-dong
10,818	11,365	88	27	61	2,201	Gajwa2-dong
8,999	8,822	306	195	111	2,500	Gajwa3-dong
4,789	4,462	181	108	73	1,302	Gajwa4-dong
15,977	15,090	1,079	636	443	2,731	Geomdan1-dong
11,931	11,644	371	288	83	2,474	Geomdan2-dong
12,722	12,479	237	118	119	1,828	Geomdan3-dong
25,365	26,021	416	206	210	3,669	Geomdan4-dong
12,591	12,006	2,165	1,889	276	2,304	Geomdan5-dong

Source : General Affairs Division

## 4. 연령(5세 계급) 및 성별 인구

단위 : 명, %

총계 성별	2011		2012		2013		2014	
	인구	구성비	인구	구성비	인구	구성비	인구	구성비
5세계급별	Population	Composition	Population	Composition	Population	Composition	Population	Composition
계	436,134	100	469,887	100	490,035	100	498,686	100
합계								
남	221,363	100	238,013	100	247,938	100	252,156	100
여	214,771	100	231,874	100	242,097	100	246,530	100
0~4세								
계	29,414	6.83	27,003	5.75	28,230	5.76	28,375	5.69
남	15,133	6.88	13,878	5.83	14,559	5.87	14,570	5.78
여	14,281	6.77	13,125	5.66	13,671	5.65	13,805	5.60
5~9세								
계	25,405	5.90	26,694	5.68	27,479	5.61	27,461	5.51
남	3,125	5.97	13,769	5.78	14,077	5.68	14,144	5.61
여	12,280	5.82	12,925	5.57	13,402	5.54	13,317	5.40
10~14세								
계	31,683	7.35	30,834	6.56	30,489	6.22	29,486	5.91
남	16,307	7.41	15,882	6.67	15,701	6.33	15,215	6.03
여	15,376	7.29	14,952	6.45	14,788	6.11	14,271	5.79
15~19세								
계	33,631	7.81	34,965	7.44	34,940	7.13	34,377	6.89
남	17,738	8.07	18,308	7.69	18,127	7.31	17,679	7.01
여	15,893	7.54	16,657	7.18	16,813	6.94	16,698	6.77
20~24세								
계	26,502	6.15	31,405	6.68	33,732	6.88	35,119	7.04
남	13,776	6.26	16,318	6.86	17,654	7.12	18,586	7.37
여	12,726	6.04	15,087	6.51	16,078	6.64	16,533	6.71
25~29세								
계	30,537	7.09	29,489	6.28	29,874	6.10	30,274	6.07
남	15,511	7.05	14,961	6.29	15,176	6.12	15,295	6.07
여	15,026	7.13	14,528	6.27	14,698	6.07	14,979	6.08
30~34세								
계	36,358	8.44	40,083	8.53	42,643	8.70	41,198	8.26
남	18,111	8.23	20,070	8.43	21,403	8.63	20,663	8.19
여	18,247	8.65	20,013	8.63	21,240	8.77	20,535	8.33
35~39세								
계	43,289	10.05	43,202	9.19	43,237	8.82	43,541	8.73
남	21,943	9.98	21,751	9.14	21,866	8.82	22,013	8.73
여	21,346	10.12	21,451	9.25	21,371	8.83	21,528	8.73

자료 : 총무과

## Population by Age(5-year age group) and Gender

Unit : person, %

2015		2016		2017		Age (5-year age group) & Gender
인구 Population	구성비 Composition	인구 Population	구성비 Composition	인구 Population	구성비 Composition	
504,606	100.00	510,733	100.00	516,017	100.00	Total
254,943	100.00	258,117	100.00	260,649	100.00	Male Total
249,663	100.00	252,616	100.00	255,368	100.00	Female
27,805	5.51	26,793	5.25	24,786	4.80	Total 0~4 years old
14,336	5.62	13,865	5.37	12,782	4.90	Male
13,469	5.39	12,928	5.12	12,004	4.70	Female
27,946	5.54	28,490	5.58	28,566	5.54	Total 5~9 years old
14,282	5.60	14,610	5.66	14,739	5.65	Male
13,664	5.47	13,880	5.49	13,827	5.41	Female
27,831	5.52	26,979	5.28	27,436	5.32	Total 10~14 years old
14,364	5.63	13,919	5.39	14,044	5.39	Male
13,467	5.39	13,060	5.17	13,392	5.24	Female
33,905	6.72	33,124	6.49	31,552	6.11	Total 15~19 years old
17,416	6.83	16,996	6.58	16,237	6.23	Male
16,489	6.60	16,128	6.38	15,315	6.00	Female
35,999	7.13	36,032	7.05	35,929	6.96	Total 20~24 years old
18,932	7.43	18,989	7.36	18,830	7.22	Male
17,067	6.84	17,043	6.75	17,099	6.70	Female
30,551	6.05	31,768	6.22	33,568	6.51	Total 25~29 years old
15,537	6.09	16,210	6.28	17,323	6.65	Male
15,014	6.01	15,558	6.16	16,245	6.36	Female
39,396	7.81	37,247	7.29	34,868	6.76	Total 30~34 years old
19,903	7.81	18,874	7.31	17,470	6.70	Male
19,493	7.81	18,373	7.27	17,398	6.81	Female
44,279	8.77	45,506	8.91	45,876	8.89	Total 35~39 years old
22,318	8.75	22,987	8.91	23,468	9.00	Male
21,961	8.80	22,519	8.91	22,408	8.77	Female

Source : General Affairs Division

## 연령(5세 계급) 및 성별 인구 (계속)

단위 : 명, %

총계 성별	2011		2012		2013		2014	
	인구	구성비	인구	구성비	인구	구성비	인구	구성비
5세계급별	Population	Composition	Population	Composition	Population	Composition	Population	Composition
계	43,907	10.19	48,002	10.22	48,867	9.97	48,742	9.77
40~44세								
남	22,367	10.17	24,340	10.23	24,749	9.98	24,780	9.83
여	21,540	10.22	23,662	10.20	24,118	9.96	23,962	9.72
계	40,733	9.46	42,697	9.09	45,395	9.26	46,445	9.31
45~49세								
남	21,349	9.71	22,100	9.29	23,247	9.38	23,620	9.37
여	19,384	9.19	20,597	8.88	22,148	9.15	22,825	9.26
계	33,424	7.76	40,421	8.60	42,332	8.64	43,493	8.72
50~54세								
남	17,765	8.08	21,414	9.00	22,271	8.98	22,688	9.00
여	15,659	7.43	19,007	8.20	20,061	8.29	20,805	8.44
계	19,935	4.63	26,097	5.55	29,789	6.08	33,043	6.63
55~59세								
남	10,346	4.70	13,508	5.68	15,521	6.26	17,225	6.83
여	9,589	4.55	12,589	5.43	14,268	5.89	15,818	6.42
계	13,764	3.20	15,936	3.39	17,196	3.51	18,789	3.77
60~64세								
남	6,966	3.17	8,216	3.45	8,771	3.54	9,534	3.78
여	6,798	3.22	7,720	3.33	8,425	3.48	9,255	3.75
계	10,270	2.38	11,364	2.42	12,606	2.57	13,633	2.73
65~69세								
남	4,853	2.21	5,464	2.30	6,129	2.47	6,752	2.68
여	5,417	2.57	5,900	2.54	6,477	2.68	6,881	2.79
계	7,592	1.76	9,455	2.01	9,751	1.99	10,206	2.05
70~74세								
남	3,101	1.41	4,110	1.73	4,317	1.74	4,593	1.82
여	4,491	2.13	5,345	2.31	5,434	2.24	5,613	2.28
계	4,343	1.01	6,240	1.33	6,841	1.40	7,255	1.45
75~79세								
남	1,542	0.70	2,301	0.97	2,538	1.02	2,769	1.10
여	2,801	1.33	3,939	1.70	4,303	1.78	4,486	1.82
계	5,347	100.00	6,000	1.28	6,634	1.35	7,249	1.45
80세이상								
남	1,430	100.00	1,623	0.68	1,832	0.74	2,030	0.81
여	3,917	100.00	4,377	1.89	4,802	1.98	5,219	2.12

자료 : 총무과

## Population by Age(5-year age group) and Gender

Unit : person, %

2015		2016		2017		Age (5-year age group) & Gender
인구 Population	구성비 Composition	인구 Population	구성비 Composition	인구 Population	구성비 Composition	
47,989	9.51	46,459	9.10	45,690	8.85	Total 40~44
24,404	9.57	23,624	9.15	23,155	8.88	Male years old
23,585	9.45	22,835	9.04	22,535	8.82	Female
46,963	9.31	48,577	9.51	49,419	9.58	Total 45~49
23,787	9.33	24,447	9.47	24,948	9.57	Male years old
23,176	9.28	24,130	9.55	24,471	9.58	Female
43,747	8.67	43,599	8.54	43,960	8.52	Total 50~54
22,686	8.90	22,527	8.73	22,449	8.61	Male years old
21,061	8.44	21,072	8.34	21,511	8.42	Female
35,956	7.13	38,930	7.62	41,256	8.00	Total 55~59
18,783	7.37	20,313	7.87	21,524	8.26	Male years old
17,173	6.88	18,617	7.37	19,732	7.73	Female
21,528	4.27	24,510	4.80	26,982	5.23	Total 60~64
10,891	4.27	12,493	4.84	13,727	5.27	Male years old
10,637	4.26	12,017	4.76	13,255	5.19	Female
14,656	2.90	15,039	2.94	16,287	3.16	Total 65~69
7,298	2.86	7,497	2.90	8,192	3.14	Male years old
7,358	2.95	7,542	2.99	8,095	3.17	Female
10,513	2.08	10,853	2.12	11,369	2.20	Total 70~74
4,808	1.89	5,046	1.95	5,308	2.04	Male years old
5,705	2.29	5,807	2.30	6,061	2.37	Female
7,577	1.50	8,040	1.57	8,958	1.74	Total 75~79
2,932	1.15	3,172	1.23	3,646	1.40	Male years old
4,645	1.86	4,868	1.93	5,312	2.08	Female
7,965	1.58	8,787	1.72	9,515	1.84	Total 80
2,266	0.89	2,548	0.99	2,807	1.08	Male years old
5,699	2.28	6,239	2.47	6,708	2.63	Female and over

Source : General Affairs Division

## 5. 인구동태

단위 : 명, 건

연별 월별	출생 Birth			사망 Death		
	계 Total	남 Male	여 Female	계 Total	남 Male	여 Female
2011	4,284	2,190	2,094	1,553	859	694
2012	5,098	2,610	2,488	1,784	1,016	768
2013	5,136	2,616	2,520	1,838	1,020	818
2014	5,129	2,638	2,491	1,916	1,055	861
2015	4,341	2,237	2,104	1,876	1,031	845
2016	4,418	2,278	2,140	1,943	1,047	896
<b>2017</b>	<b>3,867</b>	<b>2,003</b>	<b>1,864</b>	<b>2,057</b>	<b>1,136</b>	<b>921</b>
1월	361	170	191	193	92	101
2월	323	168	155	159	92	67
3월	376	207	169	178	91	87
4월	322	166	156	165	89	76
5월	316	161	155	169	88	81
6월	322	162	160	161	87	74
7월	351	172	179	154	97	57
8월	326	171	155	170	97	73
9월	328	170	158	162	88	74
10월	313	164	149	185	107	78
11월	294	164	130	171	102	69
12월	235	128	107	190	106	84

자료 : 민원봉사과

## Vital Statistics

Unit : person, couple

혼인 Marriage	이혼 Divorce	Year & Month
2,472	953	2011
2,799	981	2012
2,859	1,031	2013
3,002	1,287	2014
2,661	1,023	2015
2,701	1,092	2016
<b>2,630</b>	<b>1,242</b>	<b>2017</b>
164	89	Jan.
187	112	Feb.
245	107	Mar.
245	95	Apr.
239	114	May
187	120	Jun.
111	89	Jul.
163	106	Aug.
219	116	Sep.
267	87	Oct.
329	116	Nov.
274	91	Dec.

Source : Civil Services Division

## 6. 인 구 이 동

단위 : 명, %

연별	총이동 Total migrants				서구내		군·구간 Inter-Gun and Gu	
	전입	이동률	전출	이동률			전입	이동률
월별	In-migrants	Migration rate	Out-migrants	Migration rate	Intra-SeoGu	Migration rate	In-migrants	Migration rate
2011	96,152	22.0	70,923	16.3	29,900	6.9	29,360	6.7
2012	104,319	22.2	74,021	15.8	31,077	6.6	32,772	7.0
2013	128,678	26.7	112,063	23.2	67,237	13.9	25,278	5.2
2014	81,596	16.5	76,284	15.4	28,971	5.9	20,608	4.2
2015	83,627	16.7	81,034	16.2	32,129	6.4	20,015	4.0
2016	75,566	14.8	72,491	14.2	28,253	5.5	18,665	3.7
<b>2017</b>	<b>71,825</b>	<b>13.9</b>	<b>68,561</b>	<b>13.3</b>	<b>26,691</b>	<b>5.2</b>	<b>18,560</b>	<b>3.6</b>
1월	5,322	1.0	5,222	1.0	1,782	0.3	1,177	0.2
2월	6,613	1.3	6,831	1.3	2,159	0.4	1,567	0.3
3월	5,982	1.2	6,136	1.2	2,051	0.4	1,452	0.3
4월	5,007	1.0	5,052	1.0	1,997	0.4	1,148	0.2
5월	5,893	1.1	5,818	1.1	2,361	0.5	1,386	0.3
6월	5,543	1.1	5,343	1.0	2,119	0.4	1,356	0.3
7월	5,276	1.0	5,213	1.0	2,041	0.4	1,269	0.2
8월	5,781	1.1	5,707	1.1	2,096	0.4	1,596	0.3
9월	5,633	1.1	5,731	1.1	2,123	0.4	1,454	0.3
10월	6,170	1.2	5,346	1.0	2,411	0.5	1,730	0.3
11월	7,078	1.4	5,940	1.2	2,651	0.5	2,136	0.4
12월	7,527	1.5	6,222	1.2	2,900	0.6	2,289	0.4

주 : 1) 주민등록 전출입신고에 의한 자료이며, 구내이동은 전입인구를 기준이고, 국외이동은 제외됨  
 자료 : 총무과

## Internal Migration

Unit : person, %

군·구간 Inter-Gun and Gu		시·도간 Intra-Metropolitan City and Provincemigrants				순이동 Net-migrants		Yea & Month
전출 Out- migrants	이동률 Migration rate	전입 In-migrants	이동률 Migration rate	전출 Out- migrants	이동률 Migration rate	이동률 Migration rate		
16,487	3.8	36,892	8.5	24,536	5.6	25,229	5.8	2011
16,445	3.5	40,470	8.6	26,499	5.6	30,298	6.4	2012
17,445	3.6	36,163	7.5	27,381	5.7	16,615	3.5	2013
17,863	3.6	32,017	6.5	29,450	6.0	5,312	1.1	2014
19,469	3.9	31,483	6.3	29,436	5.9	2,593	0.5	2015
16,128	3.2	28,648	5.6	28,110	5.5	3,075	0.6	2016
<b>14,209</b>	<b>2.8</b>	<b>26,574</b>	<b>5.1</b>	<b>27,661</b>	<b>5.4</b>	<b>3,264</b>	<b>0.6</b>	<b>2017</b>
1,109	0.2	2,363	0.5	2,331	0.5	100	0.0	Jan.
1,439	0.3	2,887	0.6	3,233	0.6	-218	0.0	Feb.
1,314	0.3	2,479	0.5	2,771	0.5	-154	0.0	Mar.
1,099	0.2	1,862	0.4	1,956	0.4	-45	0.0	Apr.
1,216	0.2	2,146	0.4	2,241	0.4	75	0.0	May
1,111	0.2	2,068	0.4	2,113	0.4	200	0.0	Jun.
1,118	0.2	1,966	0.4	2,054	0.4	63	0.0	Jul.
1,224	0.2	2,089	0.4	2,387	0.5	74	0.0	Aug.
1,219	0.2	2,056	0.4	2,389	0.5	-98	0.0	Sep.
994	0.2	2,029	0.4	1,941	0.4	824	0.2	Oct.
1,194	0.2	2,291	0.4	2,095	0.4	1,138	0.2	Nov.
1,172	0.2	2,338	0.5	2,150	0.4	1,305	0.3	Dec.

Notes : 1) The figures of migrants are based on resident registration; and Intra-Gu migrants are based on In-migrants population, excluding emigrants overseas

Source : General Affairs Division

## 7. 외국인 국적별 등록현황

단위 : 명

연별	총계 Total			일본 Japan			미국 UnitedStates		
	계 Total	남 Male	여 Female	소계 sub-total	남 Male	여 Female	소계 sub-total	남 Male	여 Female
2011	10,138	7,413	2,725	97	26	71	89	62	27
2012	9,768	7,020	2,748	115	31	84	100	66	34
2013	10,433	7,399	3,034	125	30	95	128	80	48
2014	11,321	8,054	3,267	138	33	105	135	74	61
2015	11,729	8,257	3,472	162	45	117	107	61	46
2016	11,627	8,109	3,518	179	48	131	116	64	52
2017	11,918	8,275	3,643	185	48	137	111	58	53

자료 : 총무과

## 외국인 국적별 등록현황 (계속)

단위 : 명

연별	중국 China			영국 UnitedKingdom			대만 Taiwan		
	소계 sub-total	남 Male	여 Female	소계 sub-total	남 Male	여 Female	소계 sub-total	남 Male	여 Female
2011	3,338	1,764	1,574	2	1	1	96	56	40
2012	2,925	1,438	1,487	22	20	2	127	72	55
2013	3,096	1,498	1,598	27	22	5	129	76	53
2014	3,450	1,700	1,750	27	25	2	147	85	62
2015	3,572	1,737	1,835	31	27	4	150	89	61
2016	3,348	1,562	1,786	24	21	3	160	94	66
2017	3,325	1,577	1,748	27	22	5	171	95	76

자료 : 총무과

## Registered Foreigners by Major Nationality

Unit : person

네팔 Nepal			필리핀 Philippines			베트남 Vietnam			Year
소계 sub-total	남 Male	여 Female	소계 sub-total	남 Male	여 Female	소계 sub-total	남 Male	여 Female	
314	306	8	750	617	133	1,689	1,264	425	2011
470	456	14	542	407	135	1,584	1,115	469	2012
471	456	15	727	572	155	1,505	991	514	2013
490	476	14	812	651	161	1,489	960	529	2014
480	465	15	893	711	182	1,476	891	585	2015
528	512	16	931	758	173	1,478	861	617	2016
564	539	25	941	767	174	1,556	885	671	2017

Source : General Affairs Division

## Registered Foreigners by Major Nationality(Cont'd)

Unit : person

방글라데시 Bangladesh			태국 Thailand			기타 Others			Year
소계 sub-total	남 Male	여 Female	소계 sub-total	남 Male	여 Female	소계 sub-total	남 Male	여 Female	
362	358	4	770	653	117	2,631	2,306	325	2011
403	401	2	650	533	117	2,830	2,481	349	2012
384	380	4	792	678	114	3,049	2,616	433	2013
426	424	2	824	706	118	3,383	2,920	463	2014
393	389	4	862	739	123	3,603	3,103	500	2015
408	403	5	818	692	126	3,637	3,094	543	2016
437	425	12	841	716	125	3,760	3,143	617	2017

Source : General Affairs Division

## 8. 외국인과의 혼인

단위 : 건

연 별	남편혼인건수 Marriages of husbands	남편-외국인처 Korean husband-Foreignwife
2011	2,757	182
2012	3,127	156
2013	3,206	176
2014	3,002	137
2015	2,970	130
2016	2,860	146
2017	2,630	138

주 : 1) 남편혼인건수는 처의 국적과 상관없는 남자의 전체 혼인건수, 처 혼인건수도 마찬가지임

자료 : 「인구동향조사」 통계청 인구동향과

## Marriages to Foreigners

Unit : case

처혼인건수 Marriages of wife	처-외국인남편 Korean wife-Foreign husband	Year
2,401	35	2011
2,883	35	2012
2,983	42	2013
2,867	60	2014
2,805	47	2015
2,784	60	2016
2,452	53	2017

Note : 1) Marriages of Husband is the number of total marriages of husbands regardless of wife's nationality. Vice versa for Marriages of Wife.

Source : Statistics Korea

## 9. 사망원인별 사망

단위 : 명, 인구 십만명당

연별	계 Total			특정 감염성 및 기생충성질환 Certain infectious and parasitic diseases			신생물 Neoplasms		
	남 Male	여 Female		남 Male	여 Female		남 Male	여 Female	
2011	1,538	863	675	37	23	14	458	276	182
2012	1,723	955	768	38	18	20	448	267	181
2013	1,795	1,018	777	46	24	22	493	318	175
2014	1,916	1,055	861	46	24	22	523	340	183
2015	1,902	1,057	845	45	25	20	589	342	247
2016	1,912	1,039	873	55	32	23	564	332	232
2017	2,057	1,136	921	47	21	26	561	356	205

자료 : 「사망원인통계」 통계청 인구동향과

## 사망원인별 사망 (계속 I)

단위 : 명, 인구 십만명당

연별	신경계통의 질환 Diseases of the nervous system			눈 및 눈 부속기의 질환 Diseases of the eye and adnexa			귀 및 꼭지돌기의 질환 Diseases of the ear and mastoid process		
	남 Male	여 Female		남 Male	여 Female		남 Male	여 Female	
2011	22	14	8	-	-	-	-	-	-
2012	40	21	19	-	-	-	-	-	-
2013	55	25	30	-	-	-	-	-	-
2014	57	31	26	-	-	-	-	-	-
2015	52	20	32	-	-	-	-	-	-
2016	52	26	26	-	-	-	-	-	-
2017	73	26	47	-	-	-	-	-	-

자료 : 「사망원인통계」 통계청 인구동향과

## Deaths by Causes of Death

Unit : deaths, per 100 thousand population

혈액 및 조혈기관 질환과 면역기전을 침범하는 특정장애1)	내분비, 영양 및 대사질환 Endocrine, nutritional and metabolic diseases		정신 및 행동장애 Mental and behavioural isorders		Year				
	남 Male	여 Female	남 Male	여 Female					
5	3	2	71	36	35	25	13	12	2011
7	5	2	91	47	44	28	16	12	2012
7	1	6	107	54	53	29	11	18	2013
8	4	4	104	47	57	46	24	22	2014
5	2	3	98	48	50	27	9	18	2015
3	2	1	84	42	42	32	13	19	2016
3	-	3	85	45	40	33	18	15	2017

Source : Statistics Korea

## Deaths by Causes of Death(Cont'd I)

Unit : deaths, per 100 thousand population

순환기계통의 질환 Diseases of the circulatory system	호흡기 계통의 질환 Diseases of the respiratory system		소화기 계통의 질환 Diseases of the digestive system		Year				
	남 Male	여 Female	남 Male	여 Female					
373	188	185	131	68	63	56	37	19	2011
437	210	227	154	71	83	76	50	26	2012
420	201	219	158	79	79	60	42	18	2013
461	224	237	209	91	118	70	41	29	2014
421	214	207	169	93	76	89	61	28	2015
408	207	201	189	107	82	89	54	35	2016
463	240	223	231	116	115	91	56	35	2017

Source : Statistics Korea

### 사망원인별 사망 (계속 II)

단위 : 명, 인구 십만명당

연별	피부 및 피부밑조직의 질환 Diseases of the skin and subcutaneous tissue		근육골격 계통 및 결합조직의 질환 Diseases of the musculoskeletal system and connective tissue			
	남 Male	여 Female	남 Male	여 Female		
2011	3	1	2	8	3	5
2012	4	2	2	3	1	2
2013	-	-	-	9	6	3
2014	3	-	3	10	5	5
2015	4	3	1	6	2	4
2016	7	2	5	8	1	7
2017	8	2	6	14	5	9

자료 : 「사망원인통계」 통계청 인구동향과

### 사망원인별 사망 (계속 III)

단위 : 명, 인구 십만명당

연별	출생전후기에 기원한 특정병태 Certain conditions originating in the perinatal period		선천기형, 변형 및 염색체 이상 Congenital malformations, deformations and chromosomal abnormalities			
	남 Male	여 Female	남 Male	여 Female		
2011	5	2	3	3	-	3
2012	4	2	2	4	1	3
2013	17	11	6	4	2	2
2014	7	5	2	4	2	2
2015	8	3	5	3	-	3
2016	6	4	2	4	1	3
2017	7	5	2	4	3	1

자료 : 「사망원인통계」 통계청 인구동향과

## Deaths by Causes of Death(Cont'd II)

Unit : deaths, per 100 thousand population

	비뇨생식기 계통의 질환 Diseases of the genitourinary system		임신, 출산 및 산후기 Pregnancy, childbirth and the puerperium			Year
	남 Male	여 Female	남 Male	여 Female		
32	18	14	-	-	-	2011
28	15	13	-	-	-	2012
32	14	18	-	-	-	2013
22	12	10	1	-	1	2014
31	16	15	1	-	1	2015
40	8	32	-	-	-	2016
59	28	31	-	-	-	2017

Source : Statistics Korea

## Deaths by Causes of Death(Cont'd III)

Unit : deaths, per 100 thousand population

	달리 분류되지 않은 증상, 징후 Symptoms signs and abnormal clinical and laboratory finding, NEC		질병이환 및 사망의 외인 External causes of morbidity and mortality			Year
	남 Male	여 Female	남 Male	여 Female		
93	44	49	216	137	79	2011
116	58	58	245	171	74	2012
117	62	55	241	168	73	2013
120	50	70	225	155	70	2014
141	57	84	213	162	51	2015
168	68	100	203	140	63	2016
178	76	102	200	139	61	2017

Source : Statistics Korea

### 사망원인별 사망 (계속 IV)

사망률 (단위 : 인구 십만명당 명)

연별	계			특정 감염성 및 기생충성질환 Certain infectious and parasitic diseases			신생물 Neoplasms		
	Total		여 Female				남 Male	여 Female	
	남 Male	남 Male			여 Female				
2011	367.5	406.4	327.5	8.8	10.8	6.8	109.5	130.0	88.3
2012	383.4	419.8	346.1	8.5	7.9	9.0	99.7	117.4	81.6
2013	376.7	422.7	329.8	9.7	10.0	9.3	103.5	132.0	74.3
2014	390.2	425.4	354.3	9.4	9.7	9.1	106.5	137.1	75.3
2015	381.8	420.5	342.5	9.0	9.9	8.1	118.2	136.0	100.1
2016	379.4	408.6	349.7	10.9	12.6	9.2	111.9	130.6	92.9
<b>2017</b>	<b>403.6</b>	<b>441.7</b>	<b>364.8</b>	<b>9.2</b>	<b>8.2</b>	<b>10.3</b>	<b>110.1</b>	<b>138.4</b>	<b>81.2</b>

자료 : 「사망원인통계」 통계청 인구동향과

### 사망원인별 사망 (계속 V)

사망률 (단위 : 인구 십만명당 명)

연별	신경계통의 질환 Diseases of the nervous system			눈 및 눈 부속기의 질환 Diseases of the eye and adnexa			귀 및 꼭지돌기의 질환 Diseases of the ear and mastoid process		
			여 Female			여 Female			여 Female
	남 Male	남 Male		여 Female	남 Male		여 Female		
2011	5.3	6.6	3.9	-	-	-	-	-	-
2012	8.9	9.2	8.6	-	-	-	-	-	-
2013	11.5	10.4	12.7	-	-	-	-	-	-
2014	11.6	12.5	10.7	-	-	-	-	-	-
2015	10.4	8.0	13.0	-	-	-	-	-	-
2016	10.3	10.2	10.4	-	-	-	-	-	-
<b>2017</b>	<b>14.3</b>	<b>10.1</b>	<b>18.6</b>	-	-	-	-	-	-

자료 : 「사망원인통계」 통계청 인구동향과

## Deaths by Causes of Death(Cont'd IV)

Unit : deaths, per 100 thousand population

혈액 및 조혈기관 질환과 면역기전을 침범하는 특정장애1)	내분비, 영양 및 대사질환 Endocrine, nutritional and metabolic diseases		정신 및 행동장애 Mental and behavioural isorders		Year				
	남 Male	여 Female	남 Male	여 Female		남 Male	여 Female		
1.2	1.4	1.0	17.0	17.0	17.0	6.0	6.1	5.8	2011
1.6	2.2	0.9	20.2	20.7	19.8	6.2	7.0	5.4	2012
1.5	0.4	2.5	22.5	22.4	22.5	6.1	4.6	7.6	2013
1.6	1.6	1.6	21.2	19.0	23.5	9.4	9.7	9.1	2014
1.0	0.8	1.2	19.7	19.1	20.3	5.4	3.6	7.3	2015
0.6	0.8	0.4	16.7	16.5	16.8	6.4	5.1	7.6	2016
0.6	-	1.2	16.7	17.5	15.8	6.5	7.0	5.9	2017

Source : Statistics Korea

## Deaths by Causes of Death(Cont'd V)

Unit : deaths, per 100 thousand population

순환기계통의 질환 Diseases of the circulatory system	호흡기 계통의 질환 Diseases of the respiratory system		소화기 계통의 질환 Diseases of the digestive system		Year				
	남 Male	여 Female	남 Male	여 Female		남 Male	여 Female		
89.1	88.5	89.8	31.3	32.0	30.6	13.4	17.4	9.2	2011
97.2	92.3	102.3	34.3	31.2	37.4	16.9	22.0	11.7	2012
88.2	83.5	92.9	33.2	32.8	33.5	12.6	17.4	7.6	2013
93.9	90.3	97.5	42.6	36.7	48.6	14.3	16.5	11.9	2014
84.5	85.1	83.9	33.9	37.0	30.8	17.9	24.3	11.3	2015
81.0	81.4	80.5	37.5	42.1	32.8	17.7	21.2	14.0	2016
90.9	93.3	88.3	45.3	45.1	45.6	17.9	21.8	13.9	2017

Source : Statistics Korea

### 사망원인별 사망 (계속 VI)

사망률 (단위 : 인구 십만명당 명)

연별	피부 및 피부밑조직의 질환 Diseases of the skin and subcutaneous tissue		근육골격 계통 및 결합조직의 질환 Diseases of the musculoskeletal system and connective tissue			
	남 Male	여 Female	남 Male	여 Female		
2011	0.7	0.5	1.0	1.9	1.4	2.4
2012	0.9	0.9	0.9	0.7	0.4	0.9
2013	-	-	-	1.9	2.5	1.3
2014	0.6	-	1.2	2.0	2.0	2.1
2015	0.8	1.2	0.4	1.2	0.8	1.6
2016	1.4	0.8	2.0	1.6	0.4	2.8
2017	1.6	0.8	2.4	2.7	1.9	3.6

자료 : 「사망원인통계」 통계청 인구동향과

### 사망원인별 사망 (계속 VII)

사망률 (단위 : 인구 십만명당 명)

연별	출생전후기에 기원한 특정병태 Certain conditions originating in the perinatal period		선천기형, 변형 및 염색체 이상 Congenital malformations, defoformations and chromosomal abnormalities			
	남 Male	여 Female	남 Male	여 Female		
2011	1.2	0.9	1.5	0.7	-	1.5
2012	0.9	0.9	0.9	0.9	0.4	1.4
2013	3.6	4.6	2.5	0.8	0.8	0.8
2014	1.4	2.0	0.8	0.8	0.8	0.8
2015	1.6	1.2	2.0	0.6	-	1.2
2016	1.2	1.6	0.8	0.8	0.4	1.2
2017	1.4	1.9	0.8	0.8	1.2	0.4

자료 : 「사망원인통계」 통계청 인구동향과

## Deaths by Causes of Death(Cont'd VI)

Unit : deaths, per 100 thousand population

비뇨생식기 계통의 질환 Diseases of the genitourinary system			임신, 출산 및 산후기 Pregnancy, childbirth and the puerperium		Year	
	남 Male	여 Female	남 Male	여 Female		
7.6	8.5	6.8	-	-	2011	
6.2	6.6	5.9	-	-	2012	
6.7	5.8	7.6	-	-	2013	
4.5	4.8	4.1	0.2	-	0.4	2014
6.2	6.4	6.1	0.2	-	0.4	2015
7.9	3.1	12.8	-	-	-	2016
11.6	10.9	12.3	-	-	-	2017

Source : Statistics Korea

## Deaths by Causes of Death(Cont'd VII)

Unit : deaths, per 100 thousand population

달리 분류되지 않은 증상, 징후 Symptoms signs and abnormal clinical and laboratory finding, NEC			질병이환 및 사망의 외인 External causes of morbidity and mortality		Year	
	남 Male	여 Female	남 Male	여 Female		
22.2	20.7	23.8	51.6	64.5	38.3	2011
25.8	25.5	26.1	54.5	75.2	33.3	2012
24.6	25.7	23.3	50.6	69.8	31.0	2013
24.4	20.2	28.8	45.8	62.5	28.8	2014
28.3	22.7	34.0	42.8	64.4	20.7	2015
33.3	26.7	40.1	40.3	55.1	25.2	2016
34.9	29.6	40.4	39.2	54.1	24.2	2017

Source : Statistics Korea

## IV. 노동



### 1. 노동조합

단위 : 개소, 명

연별	합계 Total				한국노총 Federation of Korean Trade Unions			
	노동 조합수 Union	조합원수 Union member			노동 조합수	조합원수 Union member		
		계 Total	남 Male	여 Female		계 Total	남 Male	여 Female
2011	64	8,384	7,429	955	...	...	...	...
2012	68	8,555	7,572	983	...	...	...	...
2014	88	9,013	7,738	1,275	230	34,208	29,496	4,712
2015	85	8,970	7,647	1,323	37	5,648	4,964	684
2016	49	3,771	3,384	387	23	2,264	2,141	123
2017	<b>51</b>	<b>3,890</b>	<b>3,497</b>	<b>393</b>	<b>23</b>	<b>2,317</b>	<b>2,197</b>	<b>120</b>

주 : 1) 2013년 미집계  
자료 : 기업지원과

## IV. Labor



### Labor Unions

Unit : establishment, person

민주노총 Korean Confederation of Trade Unions				전국노총 National Federation of Trade Unions				미가맹 Non-affiliation unions				Year
노동 조합수	조합원수 Union member			노동 조합수	조합원수 Union member			노동 조합수	조합원수 Union member			
	계 Total	남 Male	여 Female		계 Total	남 Male	여 Female		계 Total	남 Male	여 Female	
...	...	...	...	...	...	...	...	...	...	...	...	2011
...	...	...	...	...	...	...	...	...	...	...	...	2012
166	33,020	23,819	9,201	...	...	...	...	105	10,271	9,205	1,066	2014
29	2,328	1,826	502	...	...	...	...	19	994	857	137	2015
3	336	269	67	1	309	147	162	22	862	827	35	2016
4	353	280	73	1	313	151	162	23	907	869	38	2017

## 2. 산업연맹별 노동조합

단위 : 개소, 명

연별	합계 Total		섬유 Textile		광산 Mine	
	조합수	조합원수	조합수	조합원수	조합수	조합원수
	No.of unions	No.ofunion members	No.of unions	No.ofunion members	No.of unions	No.ofunion members
2011	64	8,384	-	-	-	-
2012	68	8,555	-	-	-	-
2014	88	9,013	-	-	-	-
2015	85	8,970	-	-	-	-
2016	49	3,771	-	-	-	-
2017	51	3,890	-	-	-	-

주 : 1) 2013년 미집계  
자료 : 기업지원과

## 산업연맹별 노동조합 (계속 | )

단위 : 개소, 명

연별	선원 Shipping		금융 Banking and finance		화학 Chemicals	
	조합수	조합원수	조합수	조합원수	조합수	조합원수
	No.of unions	No.ofunion members	No.of unions	No.ofunion members	No.of unions	No.ofunion members
2011	-	-	1	213	12	1,534
2012	-	-	1	213	12	1,534
2014	-	-	1	213	11	1,512
2015	-	-	1	213	11	1,512
2016	-	-	-	-	3	687
2017	-	-	-	-	3	695

주 : 1) 2013년 미집계  
자료 : 기업지원과

## Labor Unions by Industrial Federation

Unit : establishment, person

외국기관 Foreign organization		통신 Communications		항운 Marine transport		Year
조합수 No.of unions	조합원수 No.ofunion members	조합수 No.of unions	조합원수 No.ofunion members	조합수 No.of unions	조합원수 No.ofunion members	
-	-	-	-	-	-	
-	-	-	-	-	-	2012
-	-	-	-	-	-	2014
-	-	-	-	-	-	2015
-	-	1	100	-	-	2016
-	-	1	100	-	-	2017

Source : Business Support Division

## Labor Unions by Industrial Federation(Cont'd | )

Unit : establishment, person

금속 Metal		연합 United		출판 Printing		Year
조합수 No.of unions	조합원수 No.ofunion members	조합수 No.of unions	조합원수 No.ofunion members	조합수 No.of unions	조합원수 No.ofunion members	
13	1,750	6	487	-	-	
13	1,750	5	457	-	-	2012
12	2,234	8	801	-	-	2014
14	2,388	9	847	-	-	2015
3	512	-	-	-	-	2016
3	525	-	-	-	-	2017

Source : Business Support Division

### 산업연맹별 노동조합 (계속 II)

단위 : 개소, 명

연별	자동차 Automobile		관광 Tourism		채신 Post., Tele.		보험 Insurance	
	조합수	조합원수	조합수	조합원수	조합수	조합원수	조합수	조합원수
	No.of unions	No.ofunion members	No.of unions	No.ofunion members	No.of unions	No.ofunion members	No.of unions	No.ofunion members
2011	5	561	-	-	1	237	-	-
2012	5	561	-	-	1	237	-	-
2014	5	561	-	-	1	237	-	-
2015	6	607	-	-	1	237	-	-
2016	8	379	-	-	-	-	-	-
<b>2017</b>	<b>9</b>	<b>419</b>	-	-	-	-	-	-

주 : 1) 2013년 미집계

자료 : 기업지원과

### 산업연맹별 노동조합 (계속 III)

단위 : 개소, 명

연별	병원 Hospital		대학 Universities		건설 Construction		전문기술 Technical	
	조합수	조합원수	조합수	조합원수	조합수	조합원수	조합수	조합원수
	No.of unions	No.ofunion members	No.of unions	No.ofunion members	No.of unions	No.ofunion members	No.of unions	No.ofunion members
2011	-	-	-	-	-	-	-	-
2012	-	-	-	-	-	-	-	-
2014	-	-	-	-	-	-	-	-
2015	1	12	-	-	-	-	-	-
2016	2	125	-	-	1	50	-	-
<b>2017</b>	<b>2</b>	<b>125</b>	-	-	<b>1</b>	<b>50</b>	-	-

주 : 1) 2013년 미집계

자료 : 기업지원과

## Labor Unions by Industrial Federation(Cont'd II)

Unit : establishment, person

택시 Taxi		사무금융 Clerical and financial		언론 Press		Year
조합수	조합원수	조합수	조합원수	조합수	조합원수	
No.of unions	No.ofunion members	No.of unions	No.ofunion members	No.of unions	No.ofunion members	
16	1,032	1	67	-	-	2011
16	1,032	1	67	-	-	2012
17	1,018	1	49	-	-	2014
18	1,286	1	49	-	-	2015
20	1,168	-	-	-	-	2016
20	1,199	-	-	-	-	2017

Source : Business Support Division

## Labor Unions by Industrial Federation(Cont'd III)

Unit : establishment, person

도시철도 Subway		공공서비스 Public service		기타 Others		Year
조합수	조합원수	조합수	조합원수	조합수	조합원수	
No.of unions	No.ofunion members	No.of unions	No.ofunion members	No.of unions	No.ofunion members	
-	-	7	1,833	2	670	2011
-	-	11	1,991	3	713	2012
1	27	15	732	5	941	2014
-	-	19	985	4	834	2015
-	-	8	704	3	46	2016
-	-	8	731	3	46	2017

Source : Business Support Division

## V. 사업체



### 1. 산업대분류별 사업체 총괄

단위 : 개, 명

연별  대분류별	합계 Total				
	사업체수  Establishments	여성대표자 Women representatives	종사자수 Workers		
			계 Total	남 Male	여 Female
2011	25,405	8,530	139,864	90,950	48,914
2012	27,214	9,238	145,008	93,587	51,421
2013	28,432	9,568	152,447	96,040	56,407
2014	29,435	157,089	157,089	97,172	59,917
2015	30,047	10,220	166,035	103,471	62,564
<b>2016</b>	<b>31,148</b>	<b>10,857</b>	<b>173,302</b>	<b>105,971</b>	<b>67,331</b>
농업 임업 및 어업	5	-	20	16	4
광업	11	2	171	153	18
제조업	6,579	1,108	63,918	47,311	16,607
전기·가스·증기 및 수도사업	15	-	1,530	1,398	132
하수·폐기물처리 원료재생 및 환경복원업	143	33	2,288	1,893	395
건설업	749	152	6,234	5,373	861
도매 및 소매업	6,696	2,447	23,129	13,586	9,543
운수업	3,588	227	11,495	10,487	1,008
숙박 및 음식점업	4,911	3,046	14,151	4,797	9,354
출판, 영상, 방송통신 및 정보서비스업	61	12	697	518	179
금융 및 보험업	152	23	1,694	810	884
부동산업 및 임대업	1,311	594	3,096	1,740	1,356
전문과학 및 기술서비스업	334	64	4,998	3,479	1,519
사업시설관리 및 사업지원서비스업	257	80	2,661	1,238	1,423
공공행정, 국방 및 사회보장 행정	48	4	4,225	2,840	1,385
교육서비스업	1,297	681	10,521	3,101	7,420
보건업 및 사회복지 서비스업	1,065	519	12,409	2,045	10,364
예술, 스포츠 및 여가관련 서비스업	955	482	2,735	1,212	1,523
협회 및 단체, 수리 및 개인 서비스업	2,971	1,383	7,330	3,974	3,356
가내 고용활동 및 달리 분류되지 않은 자가소비 생산활동	-	-	-	-	-
국제 및 외국 기관	-	-	-	-	-

주 : 1) 회사법인 사업체를 기준으로 작성 2) 2017년 자료는 2019년 초 공표 예정  
 자료 : 기획예산실

# Establishment



## Summary of Establishments by Industry

Unit : each, person

조직형태별 By type of organization						Year & Classification
개인 Individuals		회사법인 Incorporated company		회사이외의법인 Non-business corporation		
사업체수	종사자수	사업체수	종사자수	사업체수	종사자수	
21,215	62,455	2,989	60,244	322	14,147	2011
22,410	64,456	3,422	63,135	340	14,143	2012
23,305	66,356	3,673	66,195	374	15,876	2013
23,772	67,459	4,120	68,528	414	16,811	2014
24,265	69,623	4,257	74,259	430	17,963	2015
<b>25,141</b>	<b>73,552</b>	<b>4,461</b>	<b>77,982</b>	<b>471</b>	<b>18,160</b>	<b>2016</b>
-	-	3	8	2	12	Agriculture, Hunting & Fishing
2	41	9	130	-	-	Mining and Quarrying
4,495	20,364	2,076	43,410	7	138	Manufacturing
-	-	7	1,174	8	356	Electricity, Gas, Steam and water Supply
46	236	93	1,595	4	457	Sewerage, waste management, materials recovery and remediation activities
464	1,708	284	4,525	-	-	Construction
5,551	13,948	1,133	9,100	9	72	Wholesale and retail trade
3,393	3,972	175	7,324	19	198	Transportation
4,763	12,667	142	1,468	1	4	Transportation
31	69	22	427	8	201	Accommodation and food service activities
17	46	77	973	58	675	Financial and insurance activities
959	1,544	143	806	10	83	Real estate activities and renting and leasing
232	749	64	2,896	38	1,353	Professional, scientific and technical activities
153	787	87	1,676	7	152	Business facilities management and business support services
-	-	-	-	48	4,225	Public administration and defence ; compulsory social security
1,084	3,394	46	703	133	6,123	Education
888	7,581	4	173	60	3,413	Human health and social work activities
905	1,843	22	470	14	377	Arts, sports and recreation related services
2,158	4,603	74	1,124	45	321	Membership organizations, repair and other personal services
-	-	-	-	-	-	Activities of households as employers; undifferentiated goods- and services- producing activities of households for own use
-	-	-	-	-	-	Activities of extraterritorial organizations and bodies

Notes : 1) incorporated company  
Source : Planning & Budget Office

## 산업대분류별 사업체 총괄 (계속)

단위 : 개, 명

연별  대분류별	조직형태별 By type of organization		사업체구분별 By type of establishment	
	비법인 Non-corporation association		단독 Single-unitfirm	
	사업체수	종사자수	사업체수	종사자수
2011	969	3,018	24,478	113,544
2012	1,042	3,274	26,165	115,952
2013	1,080	4,020	27,327	120,117
2014	1,129	4,291	28,156	123,801
2015	1,095	4,190	28,829	132,788
<b>2016</b>	<b>1,075</b>	<b>3,608</b>	<b>29,798</b>	<b>138,392</b>
농업 임업 및 어업	-	-	4	10
광업	-	-	6	101
제조업	1	6	6,273	51,253
전기·가스·증기 및 수도사업	-	-	4	158
하수·폐기물처리 원료재생 및 환경복원업	-	-	121	1,637
건설업	1	1	715	4,987
도매 및 소매업	3	9	6,335	19,358
운수업	1	1	3,510	8,926
숙박 및 음식점업	5	12	4,800	12,972
출판, 영상, 방송통신 및 정보서비스업	-	-	53	453
금융 및 보험업	-	-	32	159
부동산업 및 임대업	199	663	1,246	2,576
전문과학 및 기술서비스업	-	-	282	2,192
사업시설관리 및 사업지원서비스업	10	46	231	2,221
공공행정, 국방 및 사회보장 행정	-	-	46	2,888
교육서비스업	34	301	1,257	9,619
보건업 및 사회복지서비스업	113	1,242	1,024	9,504
예술, 스포츠 및 여가관련 서비스업	14	45	948	2,694
협회 및 단체, 수리 및 개인 서비스업	694	1,282	2,911	6,684
가구 내 고용활동 및 달리 분류되지 않은 자가소비 생산활동	-	-	-	-
국제 및 외국기관	-	-	-	-

주 : 1) 회사법인 사업체를 기준으로 작성 2) 2017년 자료는 2019년 초 공표 예정  
 자료 : 기획예산실

## Summary of Establishments by Industry(Cont'd)

Unit : each, person

사업체구분별 By type of establishment				Year & Classification
공장·지사 Factory, branch office		본사·본점 Head office		
사업체수	종사자수	사업체수	종사자수	
644	15,508	283	10,812	2011
751	15,304	298	13,752	2012
808	17,569	297	14,761	2013
946	19,416	333	13,872	2014
913	19,115	305	14,132	2015
<b>1,024</b>	<b>21,275</b>	<b>326</b>	<b>13,635</b>	<b>2016</b>
1	10	-	-	Agriculture, Hunting & Fishing
4	53	1	17	Mining and Quarrying
165	5,584	141	7,081	Manufacturing
10	1,178	1	194	Electricity, Gas, Steam and water Supply
14	347	8	304	Sewerage, waste management, materials recovery and remediation activities
20	754	14	493	Construction
297	3,076	64	695	Wholesale and retail trade
58	1,048	20	1,521	Transportation
109	1,155	2	24	Transportation
7	202	1	42	Accommodation and food service activities
106	1,355	14	180	Financial and insurance activities
51	400	14	120	Real estate activities and renting and leasing
37	2,585	15	221	Professional, scientific and technical activities
19	223	7	217	Business facilities management and business support services
1	10	1	1,327	Public administration and defence ; compulsory social security
35	795	5	107	Education
33	1,906	8	999	Human health and social work activities
7	41	-	-	Arts, sports and recreation related services
50	553	10	93	Membership organizations, repair and other personal services
-	-	-	-	Activities of households as employers; undifferentiated goods- and services- producing activities of households for own use
-	-	-	-	Activities of extraterritorial organizations and bodies

Notes : 1) incorporated company  
Source : Planning & Budget Office

## 2. 종사자규모별 사업체수 및 종사자수

단위 : 개, 명

연별	합계 Total				
	사업체수 Establishments	여성 대표자 Women representatives	종사자수 Workers		
계 Total			남 Male	여 Female	
2011	25,402	8,537	139,889	90,849	49,040
2012	27,214	9,238	145,008	93,587	51,421
2013	28,432	9,568	152,447	96,040	56,407
2014	29,435	10,100	157,089	97,172	59,917
2015	30,047	10,220	166,035	103,471	62,564
<b>2016</b>	<b>31,148</b>	<b>10,857</b>	<b>173,302</b>	<b>105,971</b>	<b>67,331</b>
검 암 경 서 동	2,714	800	22,990	15,536	7,454
연 회 동	2,823	1,031	14,409	7,223	7,186
청 라 1 동	1,294	610	5,781	2,133	3,648
청 라 2 동	705	352	2,916	955	1,961
가 정 1 동	306	149	2,072	986	1,086
가 정 2 동	979	459	2,981	1,070	1,911
가 정 3 동	125	35	264	140	124
신 현 원 창 동	234	75	612	290	322
석 남 1 동	1,921	679	12,301	8,583	3,718
석 남 2 동	1,664	766	4,922	2,381	2,541
석 남 3 동	2,621	881	14,084	9,471	4,613
가 좌 1 동	571	208	1,570	658	912
가 좌 2 동	3,487	797	27,187	19,987	7,200
가 좌 3 동	952	401	2,740	1,030	1,710
가 좌 4 동	1,313	411	10,741	6,752	3,989
검 단 1 동	930	289	7,080	4,238	2,842
검 단 2 동	1,672	554	6,311	3,650	2,661
검 단 3 동	1,109	361	3,877	2,447	1,430
검 단 4 동	1,092	436	4,092	1,861	2,231
검 단 5 동	1,790	803	7,607	3,128	4,479
검 단 5 동	2,846	760	18,765	13,452	5,313

주 : 1) 2017년 자료는 2019년 초 공표 예정  
 자료 : 기획예산실

## Number of Establishments and Workers, by Workforce Size

Unit : each, person

1~4명 1~4 persons		5~9명 5~9 persons		10~19명 10~19 persons		Year & Dong
사업체수 Establish- ments	종사자수 Workers	사업체수 Establish- ments	종사자수 Workers	사업체수 Establish- ments	종사자수 Workers	
19,667	36,755	3,138	20,818	1,512	19,961	2011
20,995	38,167	3,587	23,813	1,505	20,372	2012
21,930	39,624	3,693	23,685	1,656	22,249	2013
22,575	40,930	3,967	25,337	1,713	22,911	2014
22,874	41,327	4,174	27,030	1,734	23,101	2015
<b>23,538</b>	<b>42,847</b>	<b>4,514</b>	<b>29,272</b>	<b>1,794</b>	<b>23,949</b>	<b>2016</b>
1,881	3,549	453	2,950	182	2,444	Geomamgyeongseo-dong
2,329	3,924	292	1,831	116	1,543	Yeonhui-dong
966	2,101	235	1,480	67	862	Cheongra1-dong
554	1,059	111	693	22	281	Cheongra2-dong
243	458	38	235	11	142	Gajeong1-dong
870	1,424	77	482	21	279	Gajeong2-dong
115	163	7	44	2	21	Gajeong3-dong
216	293	9	59	4	50	Sinhyeonwonchang-dong
1,439	2,612	249	1,627	134	1,800	Seongnam1-dong
1,498	2,252	110	703	33	452	Seongnam2-dong
1,914	3,572	425	2,775	168	2,285	Seongnam3-dong
518	706	30	196	13	168	Gajwa1-dong
2,066	4,203	778	5,291	405	5,388	Gajwa2-dong
843	1,387	72	454	23	294	Gajwa3-dong
999	1,656	156	1,019	63	848	Gajwa4-dong
710	1,182	111	745	61	837	Geomdan1-dong
1,394	2,571	175	1,064	60	788	Geomdan2-dong
879	1,715	178	1,114	35	456	Geomdan3-dong
889	1,652	129	794	53	706	Geomdan4-dong
1,460	2,669	213	1,336	72	911	Geomdan5-dong
1,755	3,699	666	4,380	249	3,394	

Source : Planning &amp; Budget Office

## 종사자규모별 사업체수 및 종사자수 (계속)

단위 : 개, 명

연별 동별	20~49명 20~49 persons		50~99명 50~99 persons		100~299명 100~299 persons	
	사업체수 Establish- ments	종사자수 Workers	사업체수 Establish- ments	종사자수 Workers	사업체수 Establish- ments	종사자수 Workers
2011	746	21,536	222	15,133	98	15,371
2012	787	22,116	215	14,900	107	16,251
2013	807	23,705	222	15,623	102	15,846
2014	835	24,649	217	14,996	108	16,336
2015	883	26,049	239	16,664	120	18,317
<b>2016</b>	<b>928</b>	<b>27,643</b>	<b>225</b>	<b>15,686</b>	<b>126</b>	<b>19,076</b>
검암경서동	145	4,633	29	2,026	20	3,359
연 회 동	54	1,676	20	1,441	7	936
청 라 1 동	16	478	8	577	2	283
청 라 2 동	10	260	6	378	2	245
가 정 1 동	7	219	3	235	3	323
가 정 2 동	8	268	1	73	1	106
가 정 3 동	1	36	-	-	-	-
신현원창동	4	116	1	94	-	-
석 남 1 동	67	2,077	17	1,149	13	2,114
석 남 2 동	12	340	6	443	5	732
석 남 3 동	94	2,750	9	658	10	1,543
가 좌 1 동	5	149	5	351	-	-
가 좌 2 동	179	5,090	33	2,217	22	3,418
가 좌 3 동	9	234	5	371	-	-
가 좌 4 동	57	1,722	19	1,283	16	2,382
가 좌 5 동	31	960	8	583	8	1,256
검 단 1 동	29	932	12	749	2	207
검 단 2 동	14	357	3	235	-	-
검 단 3 동	14	365	6	431	1	144
검 단 4 동	29	909	12	845	3	355
검 단 5 동	143	4,072	22	1,547	11	1,673

주 : 1) 2017년 자료는 2019년 초 공표 예정  
 자료 : 기획예산실

### Number of Establishments and Workers, by Workforce Size(Cont'd)

Unit : each, person

300~499명 300~499 persons		500~999명 500~999 persons		1,000명 이상 1,000 persons or more		Year & Dong
사업체수 Establish- ments	종사자수 Workers	사업체수 Establish- ments	종사자수 Workers	사업체수 Establish- ments	종사자수 Workers	
11	4,106	6	3,608	2	2,601	2011
12	4,815	5	3,407	1	1,167	2012
13	4,837	7	4,475	2	2,403	2013
11	4,296	6	3,840	3	3,794	2014
13	4,542	6	3,586	4	5,419	2015
<b>10</b>	<b>3,651</b>	<b>9</b>	<b>5,472</b>	<b>4</b>	<b>5,706</b>	<b>2016</b>
1	385	1	617	2	3,027	Geomamgyeongseo-dong
3	1,064	1	832	1	1,162	Yeonhui-dong
-	-	-	-	-	-	Cheongra1-dong
-	-	-	-	-	-	Cheongra2-dong
1	460	-	-	-	-	Gajeong1-dong
1	349	-	-	-	-	Gajeong2-dong
-	-	-	-	-	-	Gajeong3-dong
-	-	-	-	-	-	Sinhyeonwonchang-dong
1	348	1	574	-	-	Seongnam1-dong
-	-	-	-	-	-	Seongnam2-dong
-	-	1	501	-	-	Seongnam3-dong
-	-	-	-	-	-	Gajwa1-dong
3	1,045	1	535	-	-	Gajwa2-dong
-	-	-	-	-	-	Gajwa3-dong
-	-	3	1,831	-	-	Gajwa4-dong
-	-	-	-	1	1,517	Geomdan1-dong
-	-	-	-	-	-	Geomdan2-dong
-	-	-	-	-	-	Geomdan3-dong
-	-	1	582	-	-	Geomdan4-dong
-	-	-	-	-	-	Geomdan5-dong

## 3. 산업별 사업체수 및 종사자수

단위 : 개, 명

연별 동별	합계 Total					농업,임업및어업 Agriculture, forestry and fishing	
	사업체수 Establish- ments	여성대표자 Women represent- atives	종사자수 Workers			사업체수 Establish- ments	종사자수 Workers
			계 Total	남 Male	여 Female		
2011	25,402	8,537	139,889	90,849	49,040	2	4
2012	27,214	9,238	145,008	93,587	51,421	2	8
2013	28,432	9,568	152,447	96,040	56,407	-	-
2014	29,435	10,100	157,089	97,172	59,917	5	10
2015	30,047	10,220	166,035	103,471	62,564	5	30
<b>2016</b>	<b>31,148</b>	<b>10,857</b>	<b>173,302</b>	<b>105,971</b>	<b>67,331</b>	<b>5</b>	<b>20</b>
검 암 경 서 동	2,714	800	22,990	15,536	7,454	2	7
연 희 동	2,823	1,031	14,409	7,223	7,186	-	-
청 라 1 동	1,294	610	5,781	2,133	3,648	-	-
청 라 2 동	705	352	2,916	955	1,961	-	-
가 정 1 동	306	149	2,072	986	1,086	-	-
가 정 2 동	979	459	2,981	1,070	1,911	-	-
가 정 3 동	125	35	264	140	124	-	-
신현원창동	234	75	612	290	322	-	-
석 남 1 동	1,921	679	12,301	8,583	3,718	-	-
석 남 2 동	1,664	766	4,922	2,381	2,541	-	-
석 남 3 동	2,621	881	14,084	9,471	4,613	-	-
가 좌 1 동	571	208	1,570	658	912	-	-
가 좌 2 동	3,487	797	27,187	19,987	7,200	-	-
가 좌 2 동	952	401	2,740	1,030	1,710	-	-
가 좌 3 동	1,313	411	10,741	6,752	3,989	-	-
가 좌 4 동	930	289	7,080	4,238	2,842	1	1
검 단 1 동	1,672	554	6,311	3,650	2,661	-	-
검 단 2 동	1,109	361	3,877	2,447	1,430	-	-
검 단 3 동	1,092	436	4,092	1,861	2,231	1	10
검 단 4 동	1,790	803	7,607	3,128	4,479	-	-
검 단 5 동	2,846	760	18,765	13,452	5,313	1	2

주 : 1) 2017년 자료는 2019년 초 공표 예정  
 자료 : 기획예산실

## Number of Establishments and Workers by Industry

Unit : each, person

광업 Mining and quarrying		제조업 Manufacturing		전기,가스,증기 및 수도사업 Electricity, gas, steam and water supply		하수, 폐기물 처리, 원료재생 및 환경복원업 Sewerage, waste management, materials recovery and remediation activities		Year & Dong
사업체수 Establish- ments	종사자수 Workers	사업체수 Establish- ments	종사자수 Workers	사업체수 Establish- ments	종사자수 Workers	사업체수 Establish- ments	종사자수 Workers	
5	55	5,857	58,326	20	1,523	107	1,869	2011
6	72	6,332	60,769	21	1,483	130	1,973	2012
-	-	-	-	-	-	-	-	2013
13	130	6,393	59,587	19	1,687	141	2,093	2014
11	130	6,490	61,140	17	1,565	141	2,305	2015
<b>11</b>	<b>171</b>	<b>6,579</b>	<b>63,918</b>	<b>15</b>	<b>1,530</b>	<b>143</b>	<b>2,288</b>	<b>2016</b>
7	105	596	6,900	4	541	26	804	Geomamgyeongseo-dong
-	-	104	377	3	174	8	37	Yeonhui-dong
-	-	9	22	-	-	-	-	Cheongra1-dong
-	-	5	7	-	-	-	-	Cheongra2-dong
-	-	1	2	-	-	1	25	Cheongra3-dong
-	-	41	115	-	-	-	-	Gajeong1-dong
-	-	2	11	-	-	-	-	Gajeong2-dong
-	-	8	26	-	-	-	-	Gajeong3-dong
-	-	375	4,863	4	504	9	133	Sinhyeonwonchang-dong
-	-	95	366	-	-	-	-	Seongnam1-dong
1	24	980	7,515	-	-	26	495	Seongnam2-dong
-	-	25	95	-	-	-	-	Seongnam3-dong
-	-	1,730	17,425	1	194	15	187	Gajwa1-dong
-	-	24	57	-	-	-	-	Gajwa2-dong
-	-	296	6,401	-	-	-	-	Gajwa3-dong
-	-	176	3,838	2	82	3	21	Gajwa4-dong
-	-	330	1,911	-	-	5	27	Geomdan1-dong
1	17	412	1,945	-	-	5	24	Geomdan2-dong
-	-	74	271	-	-	3	15	Geomdan3-dong
-	-	65	428	1	35	1	5	Geomdan4-dong
2	25	1,231	11,343	-	-	41	515	Geomdan5-dong

Source : Planning &amp; Budget Office

## 산업별 사업체수 및 종사자수 (계속 1)

단위 : 개, 명

연별	건설업 Construction		도매 및 소매업 Wholesale and retail trade		운수업 Transportation		숙박 및 음식점업 Accommodation and food service activities	
	사업체수 Establish- ments	종사자수 Workers	사업체수 Establish- ments	종사자수 Workers	사업체수 Establish- ments	종사자수 Workers	사업체수 Establish- ments	종사자수 Workers
2011	617	4,094	5,391	17,960	2,664	8,906	3,897	10,053
2012	625	3,620	5,905	18,639	2,702	9,130	4,224	10,930
2013	-	-	-	-	-	-	-	-
2014	702	4,418	6,317	21,001	3,412	10,167	4,613	12,824
2015	727	5,619	6,409	22,111	3,655	11,355	4,668	13,113
<b>2016</b>	<b>749</b>	<b>6,234</b>	<b>6,696</b>	<b>23,129</b>	<b>3,588</b>	<b>11,495</b>	<b>4,911</b>	<b>14,151</b>
검 암 경 서 동	81	903	682	2,896	273	1,241	338	1,098
연 희 동	100	1,198	608	1,631	414	697	586	1,757
청 라 1 동	11	35	216	739	84	84	398	1,655
청 라 2 동	2	16	158	653	89	89	161	779
가 정 1 동	1	2	48	140	42	87	82	280
가 정 2 동	20	50	250	618	154	193	202	518
가 정 3 동	-	-	15	34	63	65	7	11
신 현 원 창 동	6	15	27	53	90	90	25	44
석 남 1 동	59	550	510	1,728	231	1,836	268	678
석 남 2 동	46	200	365	786	216	648	445	902
석 남 3 동	74	908	516	1,648	167	958	399	861
가 좌 1 동	12	36	89	206	171	176	65	114
가 좌 2 동	69	430	756	4,167	178	1,921	288	754
가 좌 2 동	20	61	206	467	214	218	150	437
가 좌 3 동	27	84	222	715	241	1,048	200	498
가 좌 4 동	19	74	297	1,212	125	503	113	266
검 단 1 동	47	321	384	985	207	382	233	564
검 단 2 동	15	77	183	470	131	143	119	309
검 단 3 동	54	380	225	590	99	127	172	457
검 단 4 동	29	243	373	1,389	223	255	346	1,090
검 단 5 동	57	651	566	2,002	176	734	314	1,079

주 : 1) 2017년 자료는 2019년 초 공표 예정  
 자료 : 기획예산실

## Number of Establishments and Workers by Industry(Cont'd | )

Unit : each, person

출판,영상,방송통신 및 정보서비스업 Information and communications		금융 및 보험업 Financial and insurance activities		부동산업 및 임대업 Real estate activities and renting and leasing		전문,과학 및 기술서비스업 Professional, scientific and technical activities		Year & Dong
사업체수 Establish- ments	종사자수 Workers	사업체수 Establish- ments	종사자수 Workers	사업체 수 Establish - ments	종사자 수 Workers	사업체 수 Establish - ments	종사자 수 Workers	
35	498	133	1,647	1,144	2,605	267	2,942	2011
39	437	144	1,702	1,155	2,639	284	2,880	2012
-	-	-	-	-	-	-	-	2013
48	513	145	1,706	1,210	2,913	330	4,363	2014
57	526	142	1,701	1,212	2,978	333	5,060	2015
<b>61</b>	<b>697</b>	<b>152</b>	<b>1,694</b>	<b>1,311</b>	<b>3,096</b>	<b>334</b>	<b>4,998</b>	<b>2016</b>
11	201	8	52	138	416	25	2,637	Geomamgyeongseo-dong
6	295	17	280	107	265	116	758	Yeonhui-dong
3	68	14	139	95	190	26	101	Cheongra1-dong
-	-	3	24	72	176	10	36	Cheongra2-dong
-	-	1	34	34	54	2	461	Cheongra3-dong
2	5	6	51	42	83	6	24	Gajeong1-dong
-	-	-	-	13	46	-	-	Gajeong2-dong
-	-	-	-	11	24	1	3	Gajeong3-dong
2	4	4	25	54	124	5	6	Sinhyeonwonchang-dong
2	6	10	81	62	127	8	17	Seongnam1-dong
5	10	6	55	76	142	10	24	Seongnam2-dong
1	5	1	9	28	59	-	-	Seongnam3-dong
6	19	25	213	94	269	14	183	Gajwa1-dong
2	11	4	36	43	143	4	20	Gajwa2-dong
3	9	7	67	44	97	12	143	Gajwa3-dong
1	1	3	19	30	54	3	28	Gajwa4-dong
5	9	7	49	88	157	20	186	Geomdan1-dong
2	6	3	23	41	75	2	5	Geomdan2-dong
5	13	6	73	68	188	20	77	Geomdan3-dong
-	-	16	307	89	231	32	210	Geomdan4-dong
5	35	11	157	82	176	18	79	Geomdan5-dong

Source : Planning &amp; Budget Office

## 산업별 사업체수 및 종사자수 (계속 II)

단위 : 개, 명

연별 동별	사업시설관리 및 사업지원 서비스업		공공행정, 국방 및 사회보장행정		교육서비스업		보건업 및 사회복지서비스업	
	Business facilities management and business support services		Public administration and defence ; compulsory social security		Education		Human health and social work activities	
	사업체수 Establish- ments	종사자수 Workers	사업체수 Establish- ments	종사자수 Workers	사업체수 Establish- ments	종사자수 Workers	사업체수 Establish- ments	종사자수 Workers
2011	146	1,458	43	4,531	1,034	8,759	711	6,648
2012	172	1,438	43	3,808	1,079	9,425	803	7,555
2013	-	-	-	-	-	-	-	-
2014	214	1,818	45	4,265	1,197	10,279	977	10,245
2015	233	2,773	46	4,241	1,198	10,794	1,015	11,303
<b>2016</b>	<b>257</b>	<b>2,661</b>	<b>48</b>	<b>4,225</b>	<b>1,297</b>	<b>10,521</b>	<b>1,065</b>	<b>12,409</b>
검 암 경 서 동	13	397	7	1,457	125	1,193	79	940
연 회 동	38	265	10	2,139	117	1,033	107	2,348
청 라 1 동	8	67	2	57	139	1,073	90	920
청 라 2 동	2	3	1	19	77	587	47	322
가 정 1 동	2	45	1	9	30	563	23	185
가 정 2 동	11	379	1	16	30	144	46	512
가 정 3 동	-	-	1	10	7	53	5	20
신 현 원 창 동	1	26	1	10	18	197	4	47
석 남 1 동	15	201	2	39	62	577	45	345
석 남 2 동	13	87	2	74	36	146	54	931
석 남 3 동	20	260	2	45	27	154	51	350
가 좌 1 동	-	-	2	29	41	477	27	214
가 좌 2 동	32	266	1	18	13	94	23	143
가 좌 3 동	8	47	1	9	74	538	63	410
가 좌 4 동	17	168	3	66	39	254	34	844
가 좌 5 동	7	107	1	8	15	269	13	124
검 단 1 동	22	95	2	49	58	612	60	545
검 단 2 동	3	7	2	42	47	322	43	250
검 단 3 동	9	49	2	30	118	925	73	594
검 단 4 동	15	92	1	13	168	993	116	1,490
검 단 5 동	21	100	3	86	56	317	62	875

주 : 1) 2017년 자료는 2019년 초 공표 예정  
 자료 : 기획예산실

## Number of Establishments and Workers by Industry(Cont'd II )

Unit : each, person

예술, 스포츠 및 여가 관련 서비스업		협회 및 단체, 수리 및 기타 개인 서비스업		가구 내 고용활동 및 달리 분류되지 않은 자가소비 생산활동		국제 및 외국기관		Year & Dong
Arts, sports and recreation related services		Membership organizations, repair and other personal services		Activities of households as employers ; undifferent iated goods-and service s-producing activities of households for own use		Activities of extraterritoril organizations and bodies		
사업체수 Establish- ments	종사자수 Workers	사업체수 Establish- ments	종사자수 Workers	사업체수 Establish- ments	종사자수 Workers	사업체수 Establish- ments	종사자수 Workers	
807	2,246	2,522	5,765	-	-	-	-	2011
833	2,229	2,715	6,271	-	-	-	-	2012
-	-	-	-	-	-	-	-	2013
831	2,278	2,823	6,792	-	-	-	-	2014
811	2,277	2,877	7,014	-	-	-	-	2015
<b>955</b>	<b>2,735</b>	<b>2,971</b>	<b>7,330</b>	-	-	-	-	<b>2016</b>
67	406	232	796	-	-	-	-	Geomamgyeongseo-dong
138	400	344	755	-	-	-	-	Yeonhui-dong
72	215	127	416	-	-	-	-	Cheongra1-dong
14	64	64	141	-	-	-	-	Cheongra2-dong
8	131	30	54	-	-	-	-	Gajeong1-dong
54	107	114	166	-	-	-	-	Gajeong2-dong
-	-	12	14	-	-	-	-	Gajeong3-dong
4	28	38	49	-	-	-	-	Sinhyeonwonchang-dong
44	157	232	531	-	-	-	-	Seongnam1-dong
91	169	219	382	-	-	-	-	Seongnam2-dong
63	102	198	533	-	-	-	-	Seongnam3-dong
10	34	99	116	-	-	-	-	Gajwa1-dong
34	69	208	835	-	-	-	-	Gajwa2-dong
45	99	94	187	-	-	-	-	Gajwa3-dong
26	89	142	258	-	-	-	-	Gajwa4-dong
22	37	99	436	-	-	-	-	Geomdan1-dong
46	90	158	329	-	-	-	-	Geomdan2-dong
21	38	79	124	-	-	-	-	Geomdan3-dong
51	108	112	185	-	-	-	-	Geomdan4-dong
86	243	229	583	-	-	-	-	Geomdan5-dong
59	149	141	440	-	-	-	-	

## VI. 농림수산업



### 1. 농가 및 농가인구

단위 : 호, 명

연별	농 가 Farm households			
	계 Total	전업 Full-time	1종 겸업 Part-time Class I	2종 겸업 Part-time Class II
2011	1,051	495	432	124
2012	953	470	382	101
2013	850	455	305	90
2014	870	455	320	95
2015	967	455	412	100
2016	967	455	412	100
<b>2017</b>	<b>958</b>	<b>447</b>	<b>403</b>	<b>108</b>

자료 : 경제에너지과

### 2. 경지면적

단위 : ha

연별	합 계 Total	논 Rice paddy	밭 Dry paddy
2011	1,400	955	445
2012	800	530	270
2013	700	440	260
2014	690	430	260
2015	700	440	260
2016	690	430	260
<b>2017</b>	<b>690</b>	<b>386</b>	<b>304</b>

주 : 1) 가구당 경지면적은 「1. 농가 및 농가인구」를 이용하여 계산하며 단위(ha, a) 표기에 유의  
 자료 : 경제에너지과

# Agriculture, Forestry and Fishing



## Farm Households and Population

Unit : household, person

계 Total	농가인구 Farm population		Year
	남 Male	여 Female	
4,229	4,229	-	2011
3,141	1,577	1,564	2012
3,015	1,498	1,517	2013
3,035	1,508	1,527	2014
3,550	1,773	1,777	2015
3,550	1,800	1,750	2016
3,547	1,792	1,755	2017

Source : Economy &amp; Energy Division

## Area of Cultivated Land

단위 : ha

계 Total	가구당경지면적 <sup>1)</sup> Area of cultivated land per household(a)		Year
	논 Rice paddy	밭 Dry paddy	
1.33	0.88	0.45	2011
0.84	0.56	0.28	2012
0.82	0.52	0.30	2013
0.79	0.49	0.30	2014
0.71	0.44	0.27	2015
0.71	0.44	0.27	2016
0.72	0.40	0.32	2017

Source : Economy &amp; Energy Division

### 3. 경지규모별 농가

단위 : 가구

연별	합계	경지없는 농가수 Farm households without cultivated land	0.1ha 미만	0.1ha 이상	0.5ha 이상
	Total		Less than	0.5ha 미만	1.0ha 미만
2011	1,400	70	130	311	305
2012	800	24	74	158	170
2013	850	29	94	169	179
2014	870	29	95	181	185
2015	970	29	100	225	229
2016	970	29	105	220	230
<b>2017</b>	<b>958</b>	<b>20</b>	<b>105</b>	<b>236</b>	<b>240</b>

자료 : 경제에너지과

### 4. 식량작물 생산량 (정곡)

단위 : ha, M/T

연별	합계 Total		미곡 Rice		맥류 Wheat & Barley	
	면적 Area	생산량 Production	면적 Area	생산량 Production	면적 Area	생산량 Production
2011	966.2	3,932.9	960.0	3,900.0	-	-
2012	535.4	2,673.2	530.0	2,650.0	-	-
2013	535.5	2,807.4	530.0	2,782.0	-	-
2014	525.4	2,623.6	520.0	2,600.0	-	-
2015	445.5	2,227.3	440.0	2,200.0	-	-
2016	435.5	2,177.8	430.0	2,150.0	-	-
<b>2017</b>	<b>425.5</b>	<b>2,238.8</b>	<b>420.0</b>	<b>2,209.0</b>	-	-

자료 : 경제에너지과

## Farm Households, by Size of Cultivated Land

Unit : household

1.0ha이상 1.5ha미만	1.5ha이상 2.0ha미만	2.0ha이상 3.0ha미만	3.0ha이상 5.0ha미만	5.0ha이상 10.0ha미만	10.0ha이상 orlarger	Year
305	143	72	51	9	4	2011
170	81	60	50	9	4	2012
182	83	56	48	8	2	2013
183	83	56	48	8	2	2014
190	83	56	48	8	2	2015
189	83	56	48	8	2	2016
173	80	54	43	6	1	2017

Source : Economy &amp; Energy Division

## Production of Food Grain (polished)

Unit : ha, M/T

잡곡 Miscellaneous grains		두류 Beans		서류 Potatoes		Year
면적 Area	생산량 Production	면적 Area	생산량 Production	면적 Area	생산량 Production	
2.3	9.1	2.7	3.8	1.2	20.0	2011
2.0	7.5	2.4	2.9	1.0	12.8	2012
2.1	8.7	2.4	3.2	1.0	13.5	2013
2.0	7.5	2.4	3.2	1.0	12.9	2014
2.1	8.9	2.4	3.4	1.0	15.0	2015
2.1	8.9	2.4	3.4	1.0	15.5	2016
2.1	7.1	2.4	4.2	1.0	18.5	2017

Source : Economy &amp; Energy Division

## 5. 채소류 생산량

단위 : ha, M/T

연별	과채류											
	Fruit vegetables		수박 Water melon			참외 Sweet melon			딸기 Straw berry			
	면적 Area	생산량 Production	면적 Area	생산량 Production	kg/10a	면적 Area	생산량 Production	kg/10a	면적 Area	생산량 Production	kg/10a	
2011	4.3	173.5	-	-	-	-	-	-	-	-	-	
2012	5.2	283.8	-	-	-	-	-	-	-	-	-	
2013	5.3	290.0	-	-	-	-	-	-	-	-	-	
2014	5.2	283.8	-	-	-	-	-	-	-	-	-	
2015	5.3	290.0	-	-	-	-	-	-	-	-	-	
2016	5.4	294.2	-	-	-	-	-	-	-	-	-	
<b>2017</b>	<b>6.0</b>	<b>314.1</b>	-	-	-	-	-	-	-	-	-	

자료 : 경제에너지과

## 채소류 생산량 (계속)

단위 : ha, M/T

연별	엽채류											
	Leafy & Stem vegetables		양배추 Cabbage			시금치 Spinach			상추 Lettuce			
	면적 Area	생산량 Production	면적 Area	생산량 Production	kg/10a	면적 Area	생산량 Production	kg/10a	면적 Area	생산량 Production	kg/10a	
2011	41.0	1,563.3	-	-	-	1.0	24.8	2,066	20.0	553.5	2,767	
2012	42.0	1,696.7	-	-	-	2.0	32.5	1,629	35.0	1,358.7	3,882	
2013	48.2	2,024.7	-	-	-	2.1	34.6	1,650	34.0	1,320.9	3,885	
2014	42.0	1,696.7	-	-	-	2.0	32.5	1,629	35.0	1,358.7	3,882	
2015	42.0	1,824.7	-	-	-	2.0	33.4	1,670	35.0	1,360.8	3,888	
2016	45.1	1,883.0	-	-	-	2.1	34.6	1,650	35.0	1,358.0	3,880	
<b>2017</b>	<b>45.4</b>	<b>1,960.5</b>	-	-	-	<b>1.9</b>	<b>30.3</b>	<b>1,595</b>	<b>35.3</b>	<b>1,389.0</b>	<b>3,935</b>	

자료 : 경제에너지과

## Vegetable Production

Unit : ha, M/T

과채류 Fruit vegetables									Year
오이 Cucumber			호박 Pumpkin			토마토 Tomato			
면적 Area	생산량 Production	kg/10a	면적 Area	생산량 Production	kg/10a	면적 Area	생산량 Production	kg/10a	
2.2	98.0	4,455	1.4	48.5	3,464	0.7	27.0	1	2011
1.2	76.0	6,350	1.0	37.8	3,787	3.0	170.0	5,689	2012
1.3	83.0	6,384	1.1	42.0	3,818	2.9	165.0	5,700	2013
1.2	76.0	6,350	1.0	37.8	3,787	3.0	170.0	5,689	2014
1.3	83.0	6,384	1.1	41.9	3,815	3.0	171.0	5,700	2015
1.3	83.0	6,384	1.1	41.7	3,790	3.0	169.5	5,650	2016
1.2	82.0	6,833	1.3	43.7	3,362	3.2	178.2	5,569	2017

Source : Economy &amp; Energy Division

## Vegetable Production(Cont'd)

Unit : ha, M/T

배추 Chinese cabbage			근채류 Root vegetables									Year
			무 Radish			당근 Carrot						
면적 Area	생산량 Production	kg/10a	면적 Area	생산량 Production	면적 Area	생산량 Production	kg/10a	면적 Area	생산량 Production	kg/10a		
20.0	985.0	4,925	15.0	777.0	15.0	777.0	5,181	-	-	-	2011	
5.0	305.5	6,110	3.0	151.9	3.0	151.9	5,062	-	-	-	2012	
5.1	313.6	6,150	3.5	177.8	3.5	177.8	5,080	-	-	-	2013	
5.0	305.5	6,110	3.0	151.9	3.0	151.9	5,062	-	-	-	2014	
7.0	430.5	6,150	4.0	202.8	4.0	202.8	5,070	-	-	-	2015	
8.0	490.4	6,130	5.0	253.0	5.0	253.0	5,060	-	-	-	2016	
8.2	541.2	6,600	4.8	251.0	4.8	251.0	5,229	-	-	-	2017	

Source : Economy &amp; Energy Division

### 채소류 생산량 (계속)

단위 : ha, M/T

연별	조미채소류 Fruit vegetables		마 늘 Garlic			양 파 Onion		
	면적 Area	생산량 Production	면적 Area	생산량 Production	kg/10a	면적 Area	생산량 Production	kg/10a
2011	48.6	302.1	10.0	71.0	710	-	-	-
2012	38.0	259.1	1.0	7.1	710	-	-	-
2013	38.6	281.2	1.0	7.2	720	-	-	-
2014	38.0	259.1	1.0	7.1	710	-	-	-
2015	38.0	260.5	1.0	7.1	720	-	-	-
2016	39.0	292.0	1.0	7.1	720	-	-	-
2017	37.7	260.5	1.0	8.2	820	-	-	-

자료 : 경제에너지과

### 6. 과실류 생산량

단위 : ha, M/T

연별	합계 Total			사과 Apple			배 Pear		
	면적 Area	생산량 Production	kg/10a	면적 Area	생산량 Production	kg/10a	면적 Area	생산량 Production	kg/10a
2011	18.0	154.3	1,837	-	-	-	10.5	57.8	550
2012	18.0	149.0	1,787	-	-	-	10.5	52.5	500
2013	18.0	159.8	1,906	-	-	-	10.5	58.8	560
2014	78.0	149.0	1,787	-	-	-	10.5	52.5	500
2015	18.0	156.6	1,876	-	-	-	10.5	55.6	530
2016	18.0	157.6	1,893	-	-	-	10.5	54.6	520
2017	20.0	164.7	2,231	-	-	-	10.5	55.2	526

자료 : 경제에너지과

## Vegetable Production(Cont'd)

Unit : ha, M/T

조미채소류 Flavour vegetables									Year
파 Welsh onion			생강 Ginger			고추 Red pepper			
면적 Area	생산량 Production	kg/10a	면적 Area	생산량 Production	kg/10a	면적 Area	생산량 Production	kg/10a	
6.6	155.6	2,357	-	-	-	32.0	75.5	236	2011
5.0	166.6	3,333	-	-	-	32.0	85.4	267	2012
5.6	187.6	3	-	-	-	32.0	86.4	270	2013
5.0	166.6	3,333	-	-	-	32.0	85.4	267	2014
5.0	167.0	3,340	-	-	-	32.0	86.4	270	2015
6.0	199.2	3,320	-	-	-	32.0	85.7	268	2016
5.7	170.2	2,986	-	-	-	31.0	82.1	265	2017

Source : Economy &amp; Energy Division

## Fruit Production

Unit : ha, M/T

복숭아 Peach			포도 Grape			감 Persimmon			기타 Other			Year
면적 Area	생산량 Production	kg/10a	면적 Area	생산량 Production	kg/10a	면적 Area	생산량 Production	kg/10a	면적 Area	생산량 Production	kg/10a	
-	-	-	7.5	96.5	1,287	-	-	-	-	-	-	
-	-	-	7.5	96.5	1,287	-	-	-	-	-	-	2012
-	-	-	7.5	101.0	1,346	-	-	-	-	-	-	2013
-	-	-	7.5	96.5	1,287	-	-	-	-	-	-	2014
-	-	-	7.5	101.0	1,346	-	-	-	-	-	-	2015
-	-	-	7.5	103.0	1,373	-	-	-	-	-	-	2016
-	-	-	7.5	102.8	1,371	-	-	-	2.0	6.7	335	2017

Source : Economy &amp; Energy Division

## 7. 공공비축 미곡 매입실적

단위 : 1000kg

연별	실적 Purchased quantity	등급별 By class				
		특등 Premium	1등 1stgrade	2등 2ndgrade	3등 3rdgrade	잠정등외 Potential off-grade
2011	11	6	5	-	-	-
2012	340	68	272	-	-	-
2013	11	3	7	-	-	-
2014	-	-	-	-	-	-
2015	93	8	85	-	-	-
2016	54	42	11	-	-	-
2017	22	-	4	-	-	-

자료 : 경제에너지과

## Government-Purchased Rice by Class and Kind(Polished Rice)

Unit : thousand kg

종류별 By kind			Year
일반매입 Ordinarypurchase	종자 Seed	기타(회수) Others	
11	-	-	2011
340	-	-	2012
11	-	-	2013
-	-	-	2014
93	-	-	2015
54	-	-	2016
22	-	-	2017

Source : Economy &amp; Energy Division

### 8. 농업용기계보유

단위 : 대

연별	총계 Total	동력 경운기 Power tiller	농용트렉터 Tractor			스피드 스프레이어 (SS기) Speed Splayer	광역방제기 Wide area pesticide applicator	
			소형 Small	중형 Medium	대형 Big			
2011	1,440	550	240	45	188	7	4	-
2012	1,302	467	206	82	105	19	5	-
2013	1,201	425	199	52	137	10	7	-
2014	1,267	430	210	52	148	10	7	-
2015	1,277	431	210	52	148	10	7	-
2016	1,283	431	210	52	148	10	7	-
2017	1,289	431	210	52	148	10	7	-

자료 : 경제에너지과

### 9. 가축사육

단위 : 마리

연별	한육 우 <sup>1)</sup> Nativeand beefcattle		젖 소 <sup>1)</sup> Dairycattle		돼 지 <sup>1)</sup> Pigs		닭 <sup>1)</sup> Chicken
	사육가구	마리수	사육가구	마리수	사육가구	마리수	사육가구
	House- holds	Heads	House- holds	Heads	House- holds	Heads	House- holds
2011	19	380	3	121	6	3,000	21
2012	15	320	5	152	5	4,095	20
2013	16	351	3	137	5	4,000	17
2014	16	283	2	128	5	2,800	17
2015	14	230	3	176	4	1,303	17
2016	10	296	4	163	3	1,900	12
2017	10	304	4	181	1	2,000	10

주 : 1) 2017년 12월 1일 기준

자료 : 경제에너지과

## Agricultural Machinery Holdings

Unit : each

동력이앙기 Rice transplanter			관리기 Controller			콤바인 Combine			곡물 건조기 (순환식) Grain Dryer	농산물 건조기 (평면식) Agri. Products Dryer	Year	
보행형 Walking	승용형 Riding		보행형 Walking	승용형 Riding		3조 이하 -3Rows	4조 4Rows	5조 이상 +5Rows				
320	130	190	95	95	-	120	19	71	30	79	32	2011
210	139	71	209	60	149	85	21	57	7	90	30	2012
171	76	95	221	147	74	72	42	22	8	82	24	2013
177	98	79	255	181	74	72	42	22	8	89	27	2014
177	98	79	260	186	74	72	42	22	8	89	31	2015
177	98	79	261	187	74	72	42	22	8	89	36	2016
177	98	79	266	192	74	72	42	22	8	89	37	2017

Source : Economy &amp; Energy Division

## Number of Livestock, Poultry and Feeders

Unit : head

닭 <sup>1)</sup> Chicken	마필 Horses		산양 Goats		면양 Sheep		Year
마리수 Heads	사육가구 House- holds	마리수 Heads	사육가구 House- holds	마리수 Heads	사육가구 House- holds	마리수 Heads	
33,180	3	15	4	134	-	-	2011
50,780	3	15	4	120	-	-	2012
63,400	2	-	4	115	-	-	2013
61,000	2	29	4	110	-	-	2014
62,450	2	23	4	120	-	-	2015
80,229	2	20	4	100	-	-	2016
42,000	2	20	4	100	-	-	2017

Based on Dec. 1.

Source : Economy &amp; Energy Division

## 가축사육 (계속)

단위 : 마리

연별	사슴 Deer		토끼 Rabbits		개 Dogs		오리 Ducks
	사육가구 House- holds	마리수 Heads	사육가구 House- holds	마리수 Heads	사육가구 House- holds	마리수 Heads	사육가구 House- holds
2011	14	236	9	380	1,980	7,748	2
2012	14	231	9	350	5,652	7,255	2
2013	14	223	8	300	5,994	7,193	2
2014	14	210	6	270	7,263	9,573	2
2015	14	212	3	100	8,912	10,694	2
2016	8	127	-	-	9,750	12,832	-
2017	5	46	-	-	11,300	14,714	-

주 : 1) 2017년 12월 1일 기준  
 자료 : 경제에너지과

## 10. 가 축 전 염 병 발 생

단위 : 마리

연별	기증저 Blackleg	돼지열병 Hogcholera	돼지 오제스키병 Aujeszky's	돼지단독 Swine rysipelas
2011	-	-	-	-
2012	-	-	-	-
2013	-	-	-	-
2014	-	-	-	-
2015	-	-	-	-
2016	-	-	-	-
2017	-	-	-	-

자료 : 경제에너지과

## Number of Livestock, Poultry and Feeders(Cont'd)

Unit : head

오리 Ducks	칠면조 Turkeys		거위 Goose		꿀벌 Bees		Year
	사육가구 House- holds	마리수 Heads	사육가구 House- holds	마리수 Heads	사육가구 House- holds	마리수 Heads	
30	-	-	-	-	10	1,220	2011
30	-	-	-	-	10	1,340	2012
30	-	-	-	-	7	890	2013
15	-	-	-	-	8	1,000	2014
10	-	-	-	-	10	1,100	2015
-	-	-	-	-	12	1,185	2016
14	-	-	-	-	12	1,100	2017

Based on Dec. 1.

Source : Economy &amp; Energy Division

## Infectious Livestock Diseases by Case

Unit : head

광견병 Rabies	뉴캐슬병 Newcastle disease	추백리 Pullorum disease	기타 Others	Year
-	-	-	1	2011
-	-	-	-	2012
-	-	-	-	2013
-	-	-	-	2014
-	-	-	1	2015
-	-	-	1	2016
-	-	-	-	2017

Source : Economy &amp; Energy Division

## 11. 가축전염병 예방주사 실적

단위 : 마리

연별	탄저·기종저	소전염성 비기관염 Infectious ovine rhinotracheities	돼지 일본뇌염 Japanese encephalitis	돼지전염성 위장병 Transmissible gastroenteritis	돼지 오제스키병 Aujeszky's
	Anthrax, Blackleg				
2011	50	50	100	-	-
2012	60	70	330	-	-
2013	60	70	660	-	-
2014	60	70	660	-	-
2015	60	70	660	-	-
2016	60	70	660	-	-
2017	60	70	660	-	-

자료 : 경제에너지과

## 12. 수 의 사 현 황

단위 : 명

연별	성별 Gender			직업별 By occupation	
	계 Total	남 Male	여 Female	계 Total	행 정 Admini- strative
2011	42	22	20	42	14
2012	44	24	20	44	14
2013	48	27	21	48	14
2014	56	32	24	56	14
2015	48	28	20	48	14
2016	50	29	21	50	14
2017	52	28	24	52	14

자료 : 경제에너지과

## Livestock Vaccinated Against Infectious Diseases

Unit : head

뉴캐슬병 Newcastle disease	광견병 Rabies	소유행열 Bovine epidemic fever	소 아까바네병 Akabane disease	돼지열병 Hogcholera	기타 Others	Year
176,000	7,000	200	100	700	-	2011
352,000	-	150	100	9,300	300	2012
262,000	4,680	150	100	7,390	480	2013
262,000	3,569	150	100	7,390	480	2014
14,770	4,005	150	100	3,700	70	2015
14,770	4,189	150	100	3,700	70	2016
200,000	4,500	150	100	14,770	-	2017

Source : Economy &amp; Energy Division

## Number of Veterinarians

Unit : person

연구 Research	직업별 By occupation					Year
	공수의 Public veterinarian	개업수의 Practiti- oner	학 교 School	단 체 Corpor- ation	기 타 Others	
4	1	21	-	2	-	2011
4	1	23	-	2	-	2012
4	1	27	-	2	-	2013
4	1	35	-	2	-	2014
4	1	27	-	2	-	2015
4	1	29	-	2	-	2016
4	1	31	-	2	-	2017

Source : Economy &amp; Energy Division

### 13. 배합 사료 생산

단위 : M/T

연별	합계 Total	양계용 For poultry	양돈용 For swine
2011	117,810	100,710	17,100
2012	116,570	100,680	15,890
2013	159,308	70,041	9,166
2014	118,249	107,679	7,921
2015	108,836	98,941	8,415
2016	108,946	98,282	8,794
2017	92,649	79,785	10,118

자료 : 경제에너지과

### 14. 축산물 위생 관계 업소

단위 : 개소

연별	합계 Total	도축업 Livestock slaughter business	집유업 Milk collection business	축산물가공업 Livestock products processing business			
				소계	식육가공업	유가공업	알가공업
				Sub-total	Meat processing business	Milk processing business	Egg processing business
2011	702	2	-	92	28	-	-
2012	706	2	-	92	25	-	3
2013	738	2	-	86	13	-	2
2014	854	2	-	148	63	-	2
2015	841	2	-	164	74	-	2
2016	812	2	-	82	79	1	2
2017	879	2	-	95	92	1	2

자료 : 경제에너지과

### Production of Assorted Feed

Unit : M/T

낙농용 Fordairy	비육용 For beef cattle	기타 Others	Year
-	-	-	2011
-	-	-	2012
-	-	80,101	2013
-	-	2,649	2014
-	-	1,480	2015
-	-	1,870	2016
-	-	2,746	2017

Source : Economy & Energy Division

### Number of Licensed Livestock Products

Unit : establishment

식육포장 처리업	축산물 보관업	축산물 운반업	축산물판매업								Year
			Livestock products sales business								
			소계	식육 판매업	식육부산물 전문판매업	우유류 판매업	축산물유통 판매업Live	축산물수입 판매업	식용란 수집판매업		
Meat wrapping business	Livestock products storing business	Livestock products transportation business	Sub-total	Meat sales business	Meat by-products sales business	Milk products sales business	Livestock products distribution sales business	Livestock products import sales business	Egg collection sales business		
64	2	21	585	474	16	69	9	17	...	2011	
64	1	20	591	469	17	72	16	17	...	2012	
71	1	19	630	491	19	80	24	16	...	2013	
83	1	21	682	538	14	81	33	16	...	2014	
88	3	22	650	508	13	79	36	14	...	2015	
101	4	23	600	427	12	84	52	14	11	2016	
114	4	21	643	443	15	93	63	14	15	2017	

Source : Economy & Energy Division

## 15. 소유별 산림면적

단위 : ha

연별	합계 Total	국유림 National forest	산림청소관 Under Forestry Administration		타부처소관 Under other national government authorities
2011	3,204	372		195	177
2012	3,213	372		195	177
2013	3,213	372		195	177
2014	3,213	372		195	177
2015	3,213	372		195	177
2016	3,213	372		195	177
2017	3,151	428		183	245

자료: 공원녹지과

## 16. 임상별 산림면적

단위 : ha

연별	합계 Total	침엽수림 Conifer	활엽수림 Non-conifer
2011	3,204	425	1,740
2012	3,213	425	1,740
2013	3,213	425	1,740
2014	3,213	425	1,740
2015	3,213	425	1,740
2016	3,213	425	1,740
2017	3,151	425	1,740

자료: 공원녹지과

## Area of Forest Land by Ownership

Unit : ha

공유림 Public forest			사유림 Private forest	Year
	시유림 Cityowned	구 유 림 Guowned		
91	44	47	2,741	2011
91	44	47	2,750	2012
91	44	47	2,750	2013
91	44	47	2,750	2014
91	44	47	2,750	2015
91	44	47	2,750	2016
107	64	43	2,616	2017

Source : Division for Park &amp; Green Fields

## Area of Forest Land by Forest Type

Unit : ha

혼효림 Mixed	죽림 Bamboo	무입목지 Forestland withouttrees	Year
860	-	179	2011
869	-	179	2012
869	-	179	2013
869	-	179	2014
869	-	179	2015
869	-	179	2016
807	-	179	2017

Source : Division for Park &amp; Green Fields

### 17. 임 상 별 임 목 축 적

단위 : m<sup>3</sup>

연별	합계	침엽수	활엽수
	Total	Conifer	Non-conifer
2011	345,606	54,906	191,913
2012	345,606	54,906	191,913
2013	345,606	54,906	191,913
2014	345,606	54,906	191,913
2015	345,606	54,906	191,913
2016	345,606	54,906	191,913
2017	345,606	54,906	191,913

자료: 공원녹지과

### 18. 사방사업

단위 : ha, 천본, 천원, m

연별	산지 및 해안사방 Hillside and Coastal Erosion Control		
	면적 Area	식재본수 Seedlings	공사비 Cost
2011	-	-	-
2012	-	-	-
2013	-	-	-
2014	-	-	-
2015	-	-	-
2016	-	-	-
2017	-	-	-

자료: 공원녹지과

### Growing Stock by Forest Type

Unit : m<sup>3</sup>

혼효림 Mixed		죽림(속) Bamboo	Year
	98,787	-	2011
	98,787	-	2012
	98,787	-	2013
	98,787	-	2014
	98,787	-	2015
	98,787	-	2016
	98,787	-	2017

Source : Division for Park & Green Fields

### Erosion Control

Unit : ha, 1,000trees, 1,000won, m

야계사방 Stream Channel Improvement		사방댐 Erosion Control Dam		Year
공사비 Cost	연장 Length	개소 Place	공사비 Cost	
-	-	-	-	2011
-	-	-	-	2012
164,682.0	1,000.0	-	-	2013
275,279.0	2,000.0	-	-	2014
464,432.0	3,000.0	-	-	2015
463,963.0	3,200.0	-	-	2016
182,360.0	1,000.0	-	-	2017

Source : Division for Park & Green Fields

### 19. 불법 산림훼손 피해현황

단위 : ha, 천원

연별	합계 Total				도벌 Secret logging				무허가벌채 Unlicensed cutting			
	건수 Cases	면적 Area	재적 Volume	금액 Amount	건수 Cases	면적 Area	재적 Volume	금액 Amount	건수 Cases	면적 Area	재적 Volume	금액 Amount
2011	2	1.90	...	-	-	-	...	-	-	-	...	-
2012	10	3.40	...	-	-	-	...	-	3	0.82	...	-
2013	4	0.56	...	-	-	-	...	-	3	0.38	...	-
2014	8	0.51	...	-	-	-	...	-	1	0.18	...	-
2015	10	0.79	...	-	-	-	...	-	-	-	...	-
2016	6	0.96	-	-	-	-	-	-	-	-	-	-
2017	6	1.46	-	-	-	-	-	-	-	-	-	-

자료: 공원녹지과

### 20. 어선 보유

단위 : 척, 톤

연별	총계 Total				1톤 미만	1-5톤 미만
	동력 Powered		무동력 Non-powered			
	척수 No. of boats	톤수 Ton	척수 No. of boats	톤수 Ton	Lessthan 1ton	1~5ton
2011	25	105.45	-	-	5	14
2012	29	120.58	-	-	5	17
2013	31	133.01	-	-	5	18
2014	34	135.70	-	-	6	21
2015	27	107.01	-	-	5	17
2016	11	39.95	-	-	3	5
2017	11	39.95	-	-	3	5

자료 : 경제에너지과

## Forest Damage

Unit : ha, 1,000 won

불법산림형질변경 Illegal conversion of forest to other uses				기타 Others				Year
건수 Cases	면적 Area	재적 Volume	금액 Amount	건수 Cases	면적 Area	재적 Volume	금액 Amount	
-	-	...	-	2	1.90	...	-	2011
5	1.58	...	-	2	1.00	...	-	2012
1	0.18	...	-	-	-	...	-	2013
2	0.10	...	-	5	0.23	...	-	2014
5	0.23	...	-	5	0.56	...	-	2015
2	0.10	-	-	4	0.86	-	-	2016
6	1.46	-	-	-	-	-	-	2017

Source : Division for Park &amp; Green Fields

## Fishing Vessel Ownership

Unit : boat, ton

5-10톤 미만 5~10ton	10-20톤 미만 10~20ton	20-30톤 미만 20~30ton	30-50톤 미만 30~50ton	50-100톤 미만 50~100ton	100톤이상 100ton orlarger	Year
5	-	1	-	-	-	2011
6	-	1	-	-	-	2012
7	-	1	-	-	-	2013
6	-	1	-	-	-	2014
4	-	1	-	-	-	2015
3	-	-	-	-	-	2016
3	-	-	-	-	-	2017

Source : Economy &amp; Energy Division

## Ⅶ. 광업· 제조업 및 에너지



### 1. 광업 및 제조업

단위 : 개, 명, 백만원

연별	합계(광업·제조업) Total (Mining·Manufacturing)				
	사업체수 Number of establishments	종사자수 Number of workers	급여액 (퇴직금제외) Wages and salaries	생산액 Gross output	출하액 Value of shipments
2011	1,402	41,060	1,184,529	18,664,744	18,679,970
2013	1,414	42,342	1,328,882	18,244,601	18,232,230
2014	1,455	41,269	1,318,615	19,312,195	19,213,996
2015	1,443	42,176	1,442,139	18,302,689	18,274,369
2016	1,419	43,525	1,531,015	17,522,221	17,454,002
광업	5	113	4,445	43,272	43,342
제조업	1,414	43,412	1,526,570	17,522,221	17,454,002

주 : 1) 2012년도 결과는 미집계  
2) 2017년 자료는 2019년 초 공표

자료 : 기획예산실

## VII. Mining and Manufacturing and Energy



### Mining and manufacturing

Unit : each, person, million won

합계(광업·제조업) Total (Mining·Manufacturing)					Year
완제품·반제품·재공품재고액 Value of inventories		주요생산비 Major production costs	부가가치 Census value added	유형자산연말잔액 (건설중인자산제외) Amount of tangible assets at end of year	
연초 At beginning of year	연말 At end of year				
1,814,009	1,849,182	14,072,553	4,592,191	6,540,061	2011
2,307,843	2,377,184	13,585,089	4,659,512	6,765,419	2013
1,046,495	1,144,694	14,982,346	4,329,849	8,821,799	2014
1,153,228	1,181,548	13,563,455	4,739,234	9,589,656	2015
1,153,961	1,222,110	12,366,109	5,199,384	9,744,201	2016
375	305	22,671	20,601	33,083	Mining
1,153,586	1,221,805	12,343,438	5,178,783	9,711,118	Manufacturing

## 2. 사업체규모별 (중분류별) 광업 및 제조업

단위 : 개, 명, 백만원

분류 번호	산업중분류별 Medium classification of industries	사업체수 Number of establish- ments	월평균 종사자수 Number of workers (monthly average)	연간급여액 (퇴직금제외) Wages and salaries
B-C	2013	1,414	42,276	1,327,864
B-C	2014	1,455	41,269	1,318,615
B-C	2015	1,443	42,176	2,880,240
B-C	2016	1,419	43,525	1,531,015
B	광업	5	113	4,445
C	제조업	1,414	43,412	1,526,570
10	식품제조업	48	1,476	46,286
11	음료제조업	-	-	-
12	담배제조업	-	-	-
13	섬유제품제조업	15	374	12,834
14	의복, 의복악세리 및 모피제조업	7	349	7,844
15	가죽, 가방 및 신발제조업	6	135	3,739
16	목재 및 나무제품제조업	109	2,738	94,781
17	펄프, 종이 및 종이제조업	18	484	17,976
18	인쇄 및 기록매체복제업	12	299	11,651
19	코크스, 연탄 및 석유정제품제조업	4	761	52,446
20	화합물 및 화학제품제조업	52	1,454	52,350
21	의료용물질 및 의약품제조업	-	-	-
22	고무 및 플라스틱제품제조업	92	3,854	128,239
23	비금속광물제품제조업	45	1,137	42,492
24	제1차 금속제조업	82	2,857	111,803
25	금속가공제품제조업	287	6,015	192,535
26	전자부품, 컴퓨터, 영상, 음향 및 통신장비제품제조업	137	5,008	161,711
27	전자부품, 컴퓨터, 영상, 음향 및 통신장비제품제조업	29	898	26,712
28	의료, 정밀, 광학기기 및 시계제조업	93	2,180	63,414
29	전기장비제조업	252	7,884	303,388
30	기타기계 및 장비제조업	57	3,261	123,742
31	자동차 및 트레일러제조업	3	132	3,969
32	기타 운송장비제조업	52	1,430	43,935
33	가구제조업	11	563	15,898
33	기타제품제조업	3	123	8,825

주 : 1) 2011년, 2012년도 결과는 미집계  
 2) 2017년 자료는 2019년 초 공표 예정

자료 : 기획예산실

## Mining and Manufacturing by Division of Industry

Unit : each, person, million won

출하액	주요생산비	부가가치	유형고정자산 연말잔액	산업중분류별
Value of shipments	Major production costs	Added Value	Amount of tangible fixed assets (at year-end)	Medium classification of industries
18,232,230	13,585,089	4,659,512	6,765,419	2013
19,213,996	14,982,346	4,329,849	8,821,799	2014
18,274,369	13,563,455	4,739,234	9,589,656	2015
17,497,344	12,366,109	5,199,384	9,744,201	2016
43,342	22,671	20,601	33,083	Mining
17,454,002	12,343,438	5,178,783	9,711,118	Manufacturing
712,538	478,299	232,810	260,622	Food Products
-	-	-	-	Beverages
-	-	-	-	Tobacco Products
72,949	43,527	31,402	43,821	Maunfacture of textiles
34,128	17,150	16,681	10,352	Clothing & Fur
15,767	8,251	7,973	9,268	Tanning & Dressing of leather
966,122	651,354	315,723	657,749	Wood & Products of wood & Cork
132,005	88,217	44,334	59,936	Pulp paper & Paper products
55,984	28,693	27,291	29,038	Publishing, Printing & Recording
5,377,715	4,611,132	842,220	3,794,484	Coke, Refined petroleum products
461,611	290,027	172,440	276,843	Chemicals & Chemical products
-	-	-	-	Medicinal Chemicals and
834,911	494,286	347,749	425,015	Botanical Products
615,569	363,057	255,179	371,184	Manufacture of rubber & Plastics
1,873,047	1,426,959	442,502	996,520	Non-metallic mineral products
1,164,288	653,920	507,098	555,306	Manufacture of basic metals
1,099,125	715,166	383,833	411,913	Assembling metal products & out fits
210,193	114,192	86,239	71,071	Television & Communication equipment
455,500	307,306	150,437	219,860	For medicare, precision & Optical
2,027,140	1,148,064	876,939	989,443	Electrical-machinery & Converter etc
916,157	652,067	260,952	338,547	Machinery & Out fits etc
20,472	8,412	12,375	30,256	Motor cars & Trailers
284,665	178,519	105,676	115,635	Other transport equipment
102,045	55,518	46,181	33,871	Furniture manufacture
22,071	9,322	12,749	10,384	Other product manufacture

## 3. 산업 및 농공단지

단위 : 개

연별 산업 단지별	단지수 Number of complexes	단지명 Name of complexes	총면적 (1000m <sup>2</sup> ) Total area	분양 대상면적 Rental area	
				분양 대상면적 Rental area	분양면적 Rented area
2011	2	인천서부산업단지	939	792	792
		청라1지구일반지방산업단지	194	134	134
2012	2	인천서부산업단지	939	787	787
		청라1지구일반지방산업단지	194	134	134
2013	2	인천서부산업단지	939	767	767
		청라1지구일반지방산업단지	194	134	134
2014	2	인천서부산업단지	939	767	767
		청라1지구일반지방산업단지	194	134	134
2015	3	인천서부산업단지	939	767	767
		청라1지구일반지방산업단지	194	134	134
		검단일반산업단지	2,251	1,520	1,318
2016	3	인천서부산업단지	939	767	767
		청라1지구일반지방산업단지	194	134	134
		검단일반산업단지	2,251	1,520	1,392
2017	3	인천서부산업단지	938	792	792
		청라1지구일반지방산업단지	194	134	134
		검단일반산업단지	2,251	1,521	1,413

주 : 1) 2015년부터 검단일반산업단지 내용 추가  
 자료 : 기업지원과

## Industrial and Agricultural Complex

Unit : each

입주 업체수 Number of establishments housed in the complexes	가동업체 Number of operating establishments	가동률(%) Operation ratio	종업원수 (명)	생산액 (억원)	수출액 (천불)	Year
			Number of employees	Gross output	Exports	
285	□	99	4,867	14,725	130,000	2011
17	□	100	675	2,883	36,000	
283	□	99	4,840	15,640	143,161	2012
17	□	100	675	2,938	103,000	
291	262	90	5,182	11,501	108,514	2013
17	14	82	907	3,022	78,743	
257	251	98	5,581	12,705	356,510	2014
18	16	89	1,091	2,782	72,807	
258	252	98	5,707	30,193	998,451	2015
28	26	93	653	1,132	29,880	
471	370	79	5,975	11,561	25,210	
256	249	97	6,380	32,767	1,103,921	2016
31	28	90	751	2,009	34,533	
675	530	79	7,186	12,865	79,110	
250	241	90	6,044	20,232	489,393	2017
30	30	100	826	2,252	61,382	
804	804	85	10,561	11,178	119,991	

## Ⅷ. 상·하수도



### 1. 상수도

단위 : 명

연별	총인구 Population	급수인구 Water-supply population	보급률(%) Water-supply rate
2011	446,272	445,982	99.90
2012	479,655	479,379	99.90
2013	500,468	499,967	99.90
2014	510,007	509,517	99.90
2015	516,335	515,818	99.90
2016	522,360	521,837	99.90
2017	527,935	527,419	99.90

주 : 1) 시설용량, 급수량, 1일 1인당 급수량은 인천시 전체 자료임  
 자료 : 상수도사업본부

# Public Water and Sewage



## Public Water Services

Unit ; person

시설용량(㎥/일) Water-supply capacity	급수량(㎥/일) Amount of water supplied	1일1인당급수량(ℓ) Water supply amount per person a day	급수전수(개) Number of faucets	Year
2,163,080	962,924	343	49,554	2011
2,163,080	961,246	338	58,519	2012
2,163,080	958,540	332	58,798	2013
2,163,080	963,030	330	61,249	2014
1,881,780	978,575	331	64,227	2015
1,958,080	1,002,097	337	67,624	2016
1,958,080	1,021,165	343	70,795	2017

## 2. 상 수 도 관

단위 : m

연별	합계	도수관 Aqueduct pipe				송수관 Transmission pipe			
		소계	강관	주철관	기 타	소계	강관	주철관	기 타
	Total	Sub-total	Steel	Castiron	Others	Sub-total	Steel	Castiron	Others
2011	1,154,992	1,316	1,316	-	-	82,561	73,921	8,640	-
2012	958,860	-	-	-	-	-	-	-	-
2013	960,420	-	-	-	-	-	-	-	-
2014	1,181,911	1,302	1,302	-	-	67,872	58,502	9,369	-
2015	1,198,275	1,302	1,302	-	-	75,274	58,411	11,820	5,043
2016	1,019,396	-	-	-	-	-	-	-	-
2017	1,160,834	-	-	-	-	62,535	34,298	53	28,184

주 : 1) 합성수지관에 PVC, PE, Hi-3P 포함. Including PVC, PE, Hi-3P

자료 : 상수도사업본부

## 3. 급 수 사 용 량

단위 : m<sup>3</sup>

연별	합계	가정용	공공용
	Total	Domestic	Public
2011	56,037,363	28,423,281	...
2012	58,188,604	30,498,441	...
2013	60,791,855	32,430,737	...
2014	62,409,479	33,260,684	...
2015	64,039,943	34,335,204	...
2016	66,593,824	35,399,942	-
2017	67,567,729	36,049,556	-

자료 : 상수도사업본부

### Public Water Pipe

Unit : m

배수관 Conduit pipe				급수 관 Water supply pipe							Year
소계	강관	주철관	기타	소계	아연도강관 Galvanized steel	주철관 Castiron	동관 Copper	스텐레스관 Stainless steel	합성 수지관 <sup>1)</sup> Plastic	기타 Others	
Sub-total	Steel	Castiron	Others	Sub-total	steel	Castiron	Copper	steel	Plastic	Others	
719,430	235,801	382,499	101,130	351,685	-	3,641	-	327,154	488	20,402	2011
599,501	188,723	311,195	99,583	359,359	14,737	3,329	-	335,007	30	6,256	2012
636,544	197,159	347,211	92,174	323,876	-	3,344	-	300,715	438	19,379	2013
733,226	265,563	373,164	94,499	379,512	-	3,528	-	310,036	233	65,715	2014
784,088	278,878	376,027	129,183	337,611	-	3,796	-	310,416	673	22,726	2015
689,927	24,098	356,285	309,544	329,469	510	3,999	-	302,303	753	21,904	2016
693,959	18,441	17,852	657,666	404,340	-	88	-	290,456	724	113,072	2017

Source : Waterworks Headquarters

### Consumption of Water Supplied

Unit :m<sup>3</sup>

일반용 Public	욕탕용 Bathhouse	기 타 Others	Year
26,903,661	710,421	-	2011
26,977,894	712,269	-	2012
27,671,431	689,687	-	2013
28,495,606	653,189	-	2014
29,045,370	659,369	-	2015
30,379,227	814,655	-	2016
30,690,955	827,218	-	2017

Source : Waterworks Headquarters

## 4. 급수 사용료 부과

단위 : 천원

연 별	합 계 Total	가정용 Domestic	공공용 Public
2011	38,505,356	13,738,451	...
2012	39,725,966	14,711,854	...
2013	41,576,083	15,314,853	...
2014	42,866,474	15,882,267	...
2015	45,322,449	17,212,547	...
2016	47,206,136	17,729,456	-
2017	47,980,413	18,055,224	-

자료 : 상수도사업본부

## 5. 하수도 인구 및 보급률

단위 : 명, km<sup>2</sup>, %

연 별	총인구 (A) Total Population	비처리인구 (B) Non-served population	처리대상인구 (C=B-A) Object population for treatment
2011	446,272	3,223	443,049
2012	479,655	3,223	476,432
2013	500,468	3,223	497,245
2014	510,007	3,223	506,784
2015	516,335	3,800	512,535
2016	522,360	3,200	519,160
2017	527,935	7,764	520,171

자료 : 건설과

### Charges for Water Consumption

Unit :1,000won

일반용 General	욕탕용 Bathhouse	기 타 Others	Year
24,142,221	624,684	-	2011
24,383,672	630,440	-	2012
25,659,015	602,214	-	2013
26,372,872	611,335	-	2014
27,491,064	618,838	-	2015
28,705,823	770,857	-	2016
29,140,049	785,140	-	2017

Source : Waterworks Headquarters

### Sewage Population and Distribution rate

Unit : Person, km<sup>3</sup>, %

하수종말처리인구(명) Population of Benefiting from Sewage				하수도보급률 (%) Distribution rate of Sewage	Year
계 Total	물리적(1차) Mechanic(d1)	생물학적(2차) Biological(d2)	고도(3차) Advanced(d3)		
436,398	-	32,178	404,220	99.3	2011
443,049	-	32,829	410,220	99.3	2012
465,407	-	34,486	430,921	99.3	2013
495,463	-	495,463	-	99.3	2014
512,535	-	512,535	-	99.3	2015
519,160	-	519,160	-	100.0	2016
520,171	-	520,171	-	100.0	2017

Source : Construction Division

## 6. 하수사용료 부과

단위 : 천원

연 별	업종별하수사용료 Charges for Use of Sewage Facilities					
	합계	가정용	일반용	목탕용	산업용	기타
	Total	Domestic	General	Bathroom	Industrial	Others
2011	13,679,347	5,196,044	4,387,116	401,639	3,694,548	-
2012	18,278,866	7,165,264	5,858,133	529,864	4,725,605	-
2013	18,630,489	7,467,753	6,012,495	515,189	4,635,052	-
2014	18,845,774	7,685,544	6,005,117	519,552	4,635,561	-
2015	25,367,640	10,255,379	7,996,538	739,215	6,376,506	-
2016	38,487,538	13,693,000	7,996,538	907,000	6,647,000	9,244,000
2017	30,032,546	14,498,941	7,854,076	903,159	6,776,370	-

자료 : 건설과

## Charges for Use of Sewage Facilities

Unit :1000won

하수도처리비용분석 Cost of Sewage Disposal						
연간부과량(A) (천톤)	부과액(B) (백만원)	평균단가 (원/톤) C=(B/A*1000)	처리비용(D) (백만원)	처리원가 (원/톤) E=(D/A*1000)	현실화율(% F=(C/E*100)	Year
Total volume charged for the usage of sewage (1000 tons)	Amount charged for usage (Million won)	Average of Amounts (won/ton)	Expense of Sewage Treatment (Million won)	Cost of Sewage Treatment (won/ton)	Actual rate of benefit & cost	
46,094	13,679	297	20,821	451.71	65.70	2011
48,105	18,278	380	21,755	452.20	84.02	2012
49,030	18,630	380	22,731	463.61	81.96	2013
49,869	18,767	376	22,986	460.93	81.65	2014
54,186	25,367	468	...	...	...	2015
56,556	30,491	539	-	-	-	2016
57,790	32,201	557	-	-	-	2017

Source : Construction Division

### 7. 하 수 관 거

단위 : km<sup>2</sup>, m, 개

연별	계획연장 (m)	시설연장 (m)	보급률 (%)	합류식(m)Unclassified pipe		
				계획면적 (km <sup>2</sup> )	계획연장 (m)	시설연장 (m)
	Planned length	Constructed length	Distribution rate	Planned area	Planned length	Constructed length
2011	1,274,951	629,670	49.39	16.0	340,499	384,165
2012	1,287,834	570,344	44.29	16.0	353,382	353,382
2013	1,287,834	570,344	44.29	16.0	353,382	353,382
2014	1,287,834	570,344	44.29	16.0	353,382	353,382
2015	687,900	665,312	96.70	16.0	356,649	356,649
2016	1,827,124	1,381,046	75.60	85.0	840,000	393,922
2017	948,299	948,299	100.00	30.0	384,167	384,167

자료 : 건설과

### 하 수 관 거 (계속)

단위 : km<sup>2</sup>, m, 개

연별	분류식(m) Classified pipe					
	오수관거 Sewage Pipe Line			우수관거 Rain Water Pipe Line		
	시설연장 Constructed length	암거 Culvert		계획연장 Planned length	시설연장 Constructed length	암거 Culvert 사각형 quadrangle
		사각형 quadrangle	원형 circle			
2011	104,863	279	104,584	373,055	140,642	4,186
2012	80,385	279	80,106	373,055	136,577	4,186
2013	80,385	279	80,106	373,055	136,577	4,186
2014	80,385	279	80,106	373,055	136,577	4,186
2015	140,162	-	14,962	168,501	168,501	12,818
2016	441,200	35,000	406,200	545,924	545,924	19,909
2017	161,375	279	161,096	402,757	402,757	30,148

자료 : 건설과

### Sewage Pipe

Unit : km<sup>2</sup>, m, each

합류식(m) Unclassified pipe			분류식(m) Classified pipe			Year
압거Culvert		개거 Open ditch	측 구 Gutter	계획면적 (km <sup>2</sup> ) Planned area	오수관거 Sewage Pipe Line	
사각형 quadrangle	원형 circle				계획연장 Planned length	
60,385	303,042	3,396	17,342	32.00	561,397	2011
55,385	282,259	3,396	12,342	32.00	561,397	2012
55,385	282,259	3,396	12,342	32.00	561,397	2013
55,385	282,259	3,396	12,342	32.00	561,398	2014
48,516	306,240	1,216	677	32.00	162,750	2015
56,784	303,042	3,396	30	64.00	441,200	2016
60,386	303,043	3,396	17,342	64.00	161,375	2017

Source : Construction Division

### Sewage Pipe

Unit : km<sup>2</sup>, m, each

분류식(m) Classified pipe			맨홀 (개소) Manhole (Numbers)	우·오수 받이(개소) Storm & House inlet (Numbers)	토실·토구 (개소) Sewer outlet (Numbers)	Year
우수관거 Rain Water Pipe Line						
압거 Culvert	개거 Open ditch	측구 Gutter				
원형 circle						
134,143	1,190	1,123	8,822	29,478	26	2011
130,078	1,190	1,123	8,822	29,478	26	2012
130,078	1,190	1,123	8,822	29,478	26	2013
130,078	1,190	1,123	8,822	29,478	26	2014
155,683	-	-	10,762	33,529	26	2015
354,525	1,190	170	19,338	78,240	26	2016
267,386	1,200	104,023	11,876	34,678	26	2017

Source : Construction Division

## IX. 유통 · 금융 · 보험 및 기타 서비스



### 1. 유통업체 현황

단위 : 개소, m<sup>2</sup>

연별	합계 Total			대형마트(할인점) Discounter Store		
	개소 Places	면적 Area		개소 Places	면적 Area	
		매장면적 Store	건물 연면적 Establishment		판매면적 Sales Area	건물연면적 Floor Space
2011	13	143,592	146,794	3	33,458	97,673
2012	16	185,086	228,445	5	70,039	173,538
2013	16	185,086	228,445	5	70,039	173,538
2014	16	185,086	228,445	5	70,039	173,538
2015	16	185,086	228,445	5	70,039	173,538
2016	17	206,534	273,106	5	70,039	173,538
2017	17	206,534	273,106	5	70,039	173,538

자료 : 경제에너지과

### 유통업체 현황 (계속)

단위 : 개소, m<sup>2</sup>

연별	복합쇼핑몰 Complex shopping mall			시장 Market					
	개소 Places	면적Area		소계 Total			전통시장 Traditional market		
		판매면적 Sales Area	건물 연면적 Floor Space	개소 Places	점포수 No. of stores	판매면적 Sales Area	개소 Places	점포수 No. of stores	판매면적 Sales Area
2011	...	...	...	7	626	88,783	7	626	88,783
2012	...	...	...	7	698	88,783	7	698	88,783
2013	...	...	...	7	698	88,783	7	698	88,783
2014	...	...	...	7	698	88,783	7	698	88,783
2015	...	...	...	7	698	88,783	7	698	88,783
2016	-	-	-	7	698	88,783	7	698	88,783
2017	-	-	-	7	698	88,783	7	698	88,783

자료 : 경제에너지과

## Trade·Banking·Insurance and Other services



## Distribution Stores

Unit : place, m<sup>2</sup>

전문점 Specialty Store			백화점 Department Store			쇼핑센터 Shopping centers			Year
개소 Places	면적 Area		개소 Places	면적 Area		개소 Places	면적Area		
	판매면적 Sales Area	건물 연면적 Floor Space		판매면적 Sales Area	건물 연면적 Floor Space		판매면적 Sales Area	건물 연면적 Floor Space	
1	9,649	20,365	1	7,768	14,521	1	3,934	14,235	
2	14,562	26,041	1	7,768	14,631	1	3,934	14,235	2012
2	14,562	26,041	1	7,768	14,631	1	3,934	14,235	2013
2	14,562	26,041	1	7,768	14,631	1	3,934	14,235	2014
2	14,562	26,041	1	7,768	14,631	1	3,934	14,235	2015
3	36,010	70,702	1	7,768	14,631	1	3,934	14,235	2016
3	36,010	70,702	1	7,768	14,631	1	3,934	14,235	2017

Source : Economy &amp; Energy Division

## Distribution Stores(Cont'd)

Unit : place, m<sup>2</sup>

시장 Market			기타 대규모점포 Other Large-scale Store			Year
상점가 Shopping mall			개소 Places	면적 Area		
개소 Places	점포수 No.ofstores	판매면적 Sales Area		판매면적 Sales Area	건물연면적 Floor Space	
-	-	-	-	-	-	
-	-	-	-	-	-	2012
-	-	-	-	-	-	2013
-	-	-	-	-	-	2014
-	-	-	-	-	-	2015
-	-	-	-	-	-	2016
-	-	-	-	-	-	2017

Source : Economy &amp; Energy Division

## 2. 금융기관

단위 : 개소

연별	합계 Total	한국은행 Bank of Korea	시중은행 Nation-wide commercial banks				
			SC제일은행 KoreaFirst bank	우리은행 Woori bank	한국외환은행 Korea Exchange bank	신한은행 Shinhan bank	한국씨티은행 Citibank
2011	47	-	3	5	3	7	4
2012	47	-	3	5	3	7	4
2013	53	-	3	6	3	9	4
2014	54	-	3	7	3	9	2
2015	52	-	1	7	-	9	2
2016	50	-	1	6	-	7	2
2017	49	-	1	6	-	7	-

주 : 1) 2015.9.1.자로 한국외환은행이 하나은행에 흡수 및 KEB하나은행으로 개칭  
 자료 : 은행연합회

## 3. 새마을금고 및 신용협동조합

단위 : 개, 백만원

연별	새마을금고 Sammaeul funds				
	금고수 Numbers of S.funds	자산액 Amount of assets	예금액 Amount of deposits	대출액 Amount of loans	회원수(명) Number of members
2011	4	208,743	186,652	122,905	69,919
2012	4	260,651	234,836	157,352	75,914
2014	4	354,894	325,425	215,183	87,534
2015	4	417,796	376,937	274,315	92,459
2016	4	522,157	479,943	398,445	98,996
2017	4	602,111	540,857	426,112	101,670

주: 1) 2013년 미집계  
 자료 : 새마을금고, 신용협동조합

## Financial Institutions

Unit : number

시중은행 Nation-wide commercial banks			특수은행 Chartered banks				Year
KEB 하나은행 <sup>1)</sup> KEBHana bank	국민은행 Kookmin	HSBC 은행 HSBC bank	기업은행 Industrial bank of Korea	농협중앙회 N.A.C.F.	수협중앙회 N.F.F.C.	한국산업은행 Korea Development bank	
3	9	-	5	6	2	-	2011
3	9	-	5	6	2	-	2012
3	10	-	6	7	2	-	2013
3	10	-	8	7	2	-	2014
6	10	-	8	7	2	-	2015
6	11	-	8	7	2	-	2016
6	11	-	9	7	2	-	2017

Source : Korea federation of Banks

## Sammaeul funds and Credit union federations

Unit : number, million won

신용협동조합 Credit union federations					Year
금고수 Numbers of S. funds	자산액 Amount of assets	예금액 Amount of deposits	대출액 Amount of loans	회원수(명) Number of members	
4	129,901	64,542	92,131	23,164	2011
4	135,023	65,521	93,151	22,131	2012
5	241,074	217,164	166,987	28,378	2014
5	246,436	219,724	170,567	28,249	2015
5	269,538	239,060	198,878	28,318	2016
5	286,538	255,060	215,078	28,618	2017

Source : The Saemaetul finance firm, Credit Union

## X. 주택 · 건설



### 1. 주택 현황 및 보급률

단위 : 호

연별	일반가구수 <sup>1)</sup> No. of general households (A)	주택수 Number of houses by type of housing unit		
		합계 total (B)	단독주택 Detached dwelling	다가구주택 Multyfamily house
2011	132,005	150,505	8,074	13,745
2012	155,134	156,125	8,089	14,249
2013	137,242	168,977	6,254	15,673
2014	140,114	169,988	6,240	16,425
2015	143,047	174,329	6,243	17,525
2016	174,173	179,344	6,229	19,094
2017	198,236	179,489	6,192	19,204

주 : 1) 일반가구수를 대상으로 집계(비혈연가구, 1인가구 포함),

단, 집단가구(6인이상 비혈연가구, 기숙사, 사회시설 등) 및 외국인 가구는 제외

참고사항 : 국토해양부 새로운 산정방식 적용, 다가구 단독주택 산정방식이 변경 (동→호), 2005년부터~ 게재

자료 : 주택관리과

# Housing and Construction



## Type of Housing Units and Housing supply rate

Unit : house

주택수 Number of houses by type of housing unit				주택보급률(%) Housing supply rate (B)/(A)*100	Year
아파트 Apartment	연립주택 Rowhouses	다세대주택 Apartment units in private houses	비거주용 건물내주택 House within commercial building		
87,178	5,557	35,951	...	114.9	2011
93,621	3,118	37,048	...	101.4	2012
103,010	6,516	37,524	...	123.1	2013
101,919	6,907	38,497	...	121.3	2014
103,471	7,430	39,660	...	121.9	2015
103,954	8,591	40,255	1,221	103.0	2016
108,915	4,144	40,954	80	110.4	2017

## 2. 건축허가

단위 : 동수, m<sup>2</sup>

연별 용도별	합계 Total						
	계 Total	콘크리트 Concrete	철골 Steelframe	조적 Masonry	철골철근 Combination Structure	나무 wooden	기타 Others
2011 건 수	832	546	251	24	9	2	-
2011 등 수	1,090	661	370	41	15	3	-
연면적	660,495	389,713	251,453	3,574	15,201	554	-
2012 건 수	726						
2012 등 수	962	423	488	18	29	3	1
연면적	993,344	605,191	338,368	2,170	46,366	1,249	-
2013 건 수	734						
2013 등 수	1,153	493	620	24	13	2	1
연면적	2,495,649	1,826,446	611,753	1,745	54,779	147	779
2014 건 수	910						
2014 등 수	1,254	521	633	51	25	9	15
연면적	1,936,535	1,519,509	220,184	1,055	70,974	14,714	110,099
2015 건 수	981						
2015 등 수	1,448	561	848	20	11	6	2
연면적	2,192,259	1,336,444	701,487	1,592	152,020	655	61
2016 건 수	926						
2016 등 수	1,409	515	863	13	4	4	10
연면적	2,239,468	1,135,990	1,050,736	2,331	29,755	429	20,227
2017 건 수	797	389	379	5	-	2	22
2017 등 수	990	437	513	6	-	2	32
연면적	2,896,790	2,189,381	461,233	786	-	487	244,904

자료 : 건축과

### Building Construction Permits

Unit : building, m<sup>2</sup>

신축 New building							Year & a use
계 Total	콘크리트 Concrete	철골 Steelframe	조적 Masonry	철골철근 Combination Structure	나무 wooden	기타 Others	
							Floor area
602	454	133	7	7	1	-	Cases
760	555	178	13	12	2	-	2011 No. of bulidings
532,549	348,781	170,615	1,353	11,450	350	-	Floor area
410							Cases
559	270	279	1	6	3	-	2012 No. of bulidings
832,098	561,845	255,818	132	13,285	1,018	-	Floor area
422							Cases
759	359	388	2	9	1	-	2013 No. of bulidings
2,372,761	1,772,187	545,775	45	54,615	139	-	Floor area
629							Cases
672	186	433	44	3	2	4	2014 No. of bulidings
938,467	790,421	36,223	44	3,346	407	108,026	Floor area
697							Cases
1,083	469	599	6	6	3	-	2015 No. of bulidings
2,014,181	1,284,643	583,004	223	145,632	679	-	Floor area
779							Cases
921	385	523	1	3	4	5	2016 No. of bulidings
1,058,584	608,461	414,723	228	15,553	430	19,189	Floor area
664	347	302	-	-	1	14	Cases
826	390	415	-	-	1	20	2017 No. of bulidings
1,152,615	604,801	406,029	-	-	334	141,451	Floor area

Source : Architecture Division

### 건축허가 (계속)

단위 : 동수, m<sup>2</sup>

연별 용도별	합계 Total						
	계	콘크리트	철골	조적	철골철근	나무	기타
	Total	Concrete	Steelframe	Masonry	Combination Structure	wooden	Others
건 수	255	248	2	3	-	1	1
주거용 동 수	292	284	2	4	-	1	1
연면적	242,864	240,635	832	501	-	334	563
건 수	250	97	143	1	-	1	8
상업용 동 수	288	107	171	1	-	1	8
연면적	1,817,902	1,750,417	54,757	89	-	152	12,486
건 수	2	-	2	-	-	-	-
농수 산용 동 수	3	-	3	-	-	-	-
연면적	601	-	601	-	-	-	-
건 수	263	21	228	1	-	-	13
공업용 동 수	380	23	333	1	-	-	23
연면적	766,772	132,517	402,205	196	-	-	231,855
건 수	1	1	-	-	-	-	-
공공용 동 수	1	1	-	-	-	-	-
연면적	3,137	3,137	-	-	-	-	-
건 수	11	9	2	-	-	-	-
교육/ 사회용 동 수	11	9	2	-	-	-	-
연면적	13,936	13,419	517	-	-	-	-
건 수	15	13	2	-	-	-	-
기 타 동 수	15	13	2	-	-	-	-
연면적	51,577	49,256	2,321	-	-	-	-

자료 : 건축과

### Building Construction Permits(Cont'd)

Unit : building, m<sup>2</sup>

신축 New building							Year & a use
계	콘크리트	철골	조적	철골철근 Combination	나무	기타	
Total	Concrete	Steelframe	Masonry	Structure	wooden	Others	
289							Cases
293	285	5	1	1	1	-	Dwellings No. of bulidings
177,945	175,606	1,225	228	659	227	-	Floor area
315							Cases
339	83	253	-	-	3	-	Commercial No. of bulidings
343,300	251,535	91,563	-	-	202	-	Floor area
4							Cases
7	-	7	-	-	-	-	Agri.,forestry & fishing No. of bulidings
1,115	-	1,115	-	-	-	-	Floor area
154							Cases
260	11	243	-	1	-	5	Mining & manufacturing No. of bulidings
504,650	174,055	298,220	-	13,186	-	19,189	Floor area
-							Cases
-	-	-	-	-	-	-	Public No. of bulidings
-	-	-	-	-	-	-	Floor area
3							Cases
3	3	-	-	-	-	-	Educational & Social No. of bulidings
5,077	5,077	-	-	-	-	-	Floor area
14							Cases
18	5	12	-	1	-	-	Others No. of bulidings
78,397	54,645	21,385	-	2,367	-	-	Floor area

Source : Architecture Division

### 건축허가 (계속)

단위 : 동수, m<sup>2</sup>

연별 용도별	증축 · 개축 · 이전 · 대수선 Extension / reconstruction							
	계	콘크리트	철골	조적	철골철근	나무	기타	
	Total	Concrete	Steelframe	Masonry	Combination Structure	wooden	Others	
2011	건 수	127	25	95	5	1	1	-
	등 수	221	42	166	11	1	1	-
	연면적	93,673	18,955	72,942	463	1,109	204	-
2012	건 수	181						
	등 수	264	58	175	9	21	-	1
	연면적	114,755	13,226	68,158	696	32,675	-	-
2013	건 수	174						
	등 수	249	49	186	11	1	1	1
	연면적	79,519	21,879	56,685	294	-126	8	779
2014	건 수	197						
	등 수	498	290	172	1	19	7	9
	연면적	562,423	332,073	168,292	172	46,569	14,307	1,009
2015	건 수	190						
	등 수	269	37	222	3	3	2	2
	연면적	224,533	10,179	105,243	105,243	3,764	43	61
2016	건 수	86						
	등 수	410	105	299	-	1	-	5
	연면적	858,633	226,307	617,745	-	13,543	-	1,038
2017	건 수	93	23	63	-	-	1	6
	등 수	118	28	79	-	-	1	10
	연면적	163,237	22,883	38,443	-	-	152	101,759

자료 : 건축과

### Building Construction Permits(Cont'd)

Unit : building, m<sup>2</sup>

용도변경Change of use							Year & ause
계 Total	콘크리트 Concrete	철골 Steelframe	조적 Masonry	철골철근 Combination Structure	나무 wooden	기타 Others	
103	67	23	12	1	-	-	Cases
109	64	26	17	2	-	-	2011 No. of bulidings
34,273	21,977	7,896	1,758	2,642	-	-	Floor area
135							Cases
139	95	34	8	2	-	-	2012 No. of bulidings
46,491	30,120	14,392	1,342	406	231	-	Floor area
138							Cases
145	85	46	11	3	-	-	2013 No. of bulidings
43,369	32,380	9,293	1,406	290	-	-	Floor area
84							Cases
84	45	28	6	3	-	2	2014 No. of bulidings
435,645	397,015	15,669	839	21,059	-	1,063	Floor area
94							Cases
96	55	27	11	2	1	-	2015 No. of bulidings
58,466	41,622	13,240	961	2,624	19	-	Floor area
61							Cases
79	23	44	12	-	-	-	2016 No. of bulidings
270,351	248,765	19,483	2,103	-	-	-	Floor area
40	19	14	5	-	-	2	Cases
40	19	14	5	-	-	2	2017 No. of bulidings
1,580,937	1,561,697	16,761	786	-	-	1,693	Floor area

Source : Architecture Division

## 건 축 허 가 (계속)

단위 : 동수, m<sup>2</sup>

연별 용도별	증축 · 개축 · 이전 · 대수선 Extension / reconstruction						
	계	콘크리트	철골	조적	철골철근 Combination Structure	나무	기타
	Total	Concrete	Steelframe	Masonry		wooden	Others
건 수	3						
주거용 등 수	3	3	-	-	-	-	-
연면적	1,261	1,261	-	-	-	-	-
건 수	18						
상업용 등 수	24	7	16	-	1	-	-
연면적	34,359	12,233	8,583	-	13,543	-	-
건 수	-						
농수산용 등 수	-	-	-	-	-	-	-
연면적	-	-	-	-	-	-	-
건 수	59						
공업용 등 수	366	90	271	-	-	-	5
연면적	680,989	83,261	596,690	-	-	-	1,038
건 수	-						
공공용 등 수	-						
연면적	-						
건 수	4						
교육/ 사회용 등 수	14	4	10	-	-	-	-
연면적	141,054	129,353	11,701	-	-	-	-
건 수	2						
기 타 등 수	3	1	2	-	-	-	-
연면적	970	199	771	-	-	-	-

자료 : 건축과

### Building Construction Permits(Cont'd)

Unit : building, m<sup>2</sup>

용도변경 Change of use							Year & ause
계	콘크리트	철골	조적	철골철근 Combination Structure	나무 wooden	기타	
Total	Concrete	Steelframe	Masonry	Structure	wooden	Others	
4							Cases
5	-	-	5	-	-	-	Dwellings No. of bulidings
814	-	-	814	-	-	-	Floor area
27							Cases
28	16	8	4	-	-	-	Commercial No. of bulidings
75,433	72,286	2,311	836	-	-	-	Floor area
6							Cases
11	-	9	2	-	-	-	Agri.,forestry & fishing No. of bulidings
3,053	-	2,693	360	-	-	-	Floor area
7							Cases
13	3	10	-	-	-	-	Mining & manufacturing No. of bulidings
73,078	64,791	8,287	-	-	-	-	Floor area
-							Cases
-							Public No. of bulidings
-							Floor area
4							Cases
4	3	-	1	-	-	-	Educational & Social No. of bulidings
11,908	11,815	-	93	-	-	-	Floor area
13							Cases
18	1	17	-	-	-	-	Others No. of bulidings
106,065	99,873	6,192	-	-	-	-	Floor area

Source : Architecture Division

### 3. 아파트 건립

단위 : 개수

연별	동수 No.of buildings	주택수 No.of Houses	규모별주택수 House by Size					
			40m <sup>2</sup>	40~60m <sup>2</sup>	60~85m <sup>2</sup>	85~102m <sup>2</sup>	102~135m <sup>2</sup>	135m <sup>2</sup>
			이하	이하	이하	이하	이하	초과
2011	113	9,877	667	2,923	2,347	982	2,692	266
2012	27	2,113	1,030	495	-	-	588	-
2013	15	866	-	-	746	120	-	-
2014	-	-	-	-	-	-	-	-
2015	13	1,243	-	443	800	-	-	-
2016	5	380	-	231	149	-	-	-
2017	-	-	-	-	-	-	-	-

자료 : 주택관리과

### 4. 주택 재개발사업

단위 :개수, m<sup>2</sup>

연별	완료 <sup>1)</sup> Completed				시행중 <sup>2)</sup> Underconstruction	
	구역수 No. of district	시행면적 Area	정비건축물(동) No. of buildings Repaired	건립가구 No. of housing units newly built	구역수 No. of district	시행면적 Area
2011	-	-	-	-	-	-
2012	-	-	-	-	-	-
2013	-	-	-	-	-	-
2014	-	-	-	-	-	-
2015	-	-	-	-	-	-
2016	-	-	-	-	-	-
2017	-	-	-	-	-	-

주 : 1) 당해연도에 공사 완료된 지구.

2) 당해연도에 사업시행인가 또는 관리처분 계획 인가된 지구

자료 : 도시재생경관과

### Illegal Buildings

Unit : building

층수별 주택수 House by floor number								Year
5층이하 floor or less		6 ~ 10층		11 ~ 20층		21층이상 floor or higher		
동 수 No.of buildings	주택수 No.of Houses	동 수 No.of buildings	주택수 No.of Houses	동 수 No.of buildings	주택수 No.of Houses	동 수 No.of buildings	주택수 No.of Houses	
-	-	4	246	55	4,148	54	5,483	2011
-	-	-	-	27	2,113	-	-	2012
-	-	-	-	15	866	-	-	2013
-	-	-	-	-	-	-	-	2014
-	-	-	-	1	86	12	1,157	2015
-	-	-	-	5	380	-	-	2016
-	-	-	-	-	-	-	-	2017

Source : Housing Management Division

### Housing Redevelopment

Unit : number, m<sup>2</sup>

시행중 <sup>2)</sup> Under construction		미시행 Under construction				Year
정비건축물(동) No. of buildings Repaired	건립가구 No. of housing units newly built	구역수 No. of district	시행면적 Area	정비건축물(동) No. of buildings Repaired	건립가구 No. of housing units newly built	
-	-	9	743,600	2,777	-	2011
-	-	8	530,163	2,262	-	2012
-	-	7	423,254	1,836	-	2013
-	-	7	423,254	1,836	-	2014
-	-	4	283,837	1,178	-	2015
-	-	2	204,745	850	-	2016
-	-	2	204,745	850	-	2017

Source : City Regeneration & Scenery Division

### 5. 무허가 건축물

단위 : 동수

연별	전년도말 잔여동수 No. of remaining illegal buildings (at the end of Last year)	신규발생 Newly built			정리현황 Disposal of illegal Buildings	
		주 택 Housing unit	주택이외 Non-housing unit	건축물별		
				주 택 Housingunit		
2011	2,804	181	51	130	103	22
2012	2,882	230	63	167	87	13
2013	3,025	162	48	114	74	4
2014	3,113	122	23	99	71	11
2015	3,164	118	12	106	69	6
2016	3,213	111	35	76	64	6
2017	3,260	136	23	113	88	6

자료 : 건축과

## Illegal Buildings

Unit : building

정리현황 Disposal of illegal Buildings					금년말잔여동수 No. of remaining illegal buildings (Current year-end)	Year
건축물별	수단별					
주택이외 Non-housingunit	철거 Demolished	재개발 Redeveloped	보상 Compensated	기타 Others		
81	101	-	-	2	2,882	2011
74	80	-	-	7	3,025	2012
70	68	-	-	6	3,113	2013
60	59	-	-	12	3,164	2014
63	65	-	-	4	3,213	2015
58	58	-	-	6	3,260	2016
82	83	-	-	5	3,308	2017

Source : Architecture Division

### 6. 토지거래현황

단위 : 필지수, 천㎡

연별	합계		용도지역별 By use					
			도시계획구역내 Subject to urban planning zone					
	Total		주거지역 Residential zone		상업지역 Commercial zone		공업지역 Industrial zone	
	필지수 Parcel	면적 Area	필지수 Parcel	면적 Area	필지수 Parcel	면적 Area	필지수 Parcel	면적 Area
2011	24,421	5,603	22,750	4,492	659	43	576	295
2012	26,848	17,553	22,417	16,035	2,272	124	510	405
2013	16,533	4,726	12,806	2,703	1,189	167	650	994
2014	20,825	11,656	15,250	8,932	2,980	294	650	991
2015	19,804	4,607	15,431	1,348	1,520	354	1,296	1,496
2016	21,995	11,001	16,847	7,216	2,164	436	1,292	1,462
2017	41,527	24,770	22,179	7,037	8,115	1,187	3,580	13,182

자료 : 토지정보과

### 토지거래현황 (계속)

단위 : 필지수, 천㎡

연별	용도지역별 By use				지목별 By purpose			
	도시계획구역내 Subject to urban planning zone				전 Dry paddy		답 Rice paddy	
	농림지역 Agricultural & Forest Area		자연환경보전지역 Natural Environment Preservation Area					
	필지수 Parcel	면적 Area	필지수 Parcel	면적 Area	필지수 Parcel	면적 Area	필지수 Parcel	면적 Area
2011	24	17	-	-	412	213	567	355
2012	8	10	-	-	354	169	709	613
2013	8	14	-	-	244	892	63	113
2014	8	14	-	-	234	889	63	113
2015	86	73	-	-	238	146	219	182
2016	85	70	-	-	235	142	217	179
2017	61	148	1	0.2	918	670	1,175	701

자료 : 토지정보과

## Land Transactions by Use and Purpose

Unit : parcel, 1,000m<sup>2</sup>

용도지역별 By use								Year
도시계획구역내 Subject to urban planning zone						도시계획구역외 Not subject to urban planning zone		
녹지지역 Green belt		개발제한구역 Areas of restricted development		용도미지정구역 Non-designated zone		관리지역 Management Area		
필지수 Parcel	면적 Area	필지수 Parcel	면적 Area	필지수 Parcel	면적 Area	필지수 Parcel	면적 Area	
301	694	68	56	39	1	4	3	2011
459	865	49	56	1,130	49	3	5	2012
397	632	56	54	1,425	152	2	10	2013
415	635	56	54	1,464	724	2	10	2014
947	1,101	174	165	326	23	24	47	2015
1,054	1,552	173	164	352	51	28	50	2016
3,047	1,825	408	185	4,092	1,162	44	44	2017

Source : Land Information Division

## Land Transactions by Use and Purpose(Cont'd)

Unit : parcel, 1,000m<sup>2</sup>

지목별 By purpose								Year
대지 Building land		임야 Forest field		공장용지 Factory site		기타 Others		
필지수 Parcel	면적 Area	필지수 Parcel	면적 Area	필지수 Parcel	면적 Area	필지수 Parcel	면적 Area	
22,129	3,487	416	560	380	325	517	662	2011
24,281	15,051	338	559	264	118	902	1,041	2012
15,659	3,253	126	138	250	158	191	172	2013
19,472	10,143	124	133	247	154	190	172	2014
18,107	2,637	303	486	348	388	589	769	2015
20,143	8,525	305	493	349	420	746	1,243	2016
34,276	12,152	604	643	1,647	458	2,907	10,146	2017

Source : Land Information Division

### 7. 용도지역

단위 : 명, km<sup>2</sup>

연별	인구 Population			용도지역 총합계 Grandtotal	합계 Total	도시지역 Urban Area			
	합계 Total	도시 지역 인구 <sup>1)</sup> Urban	비도시 지역 인구 <sup>2)</sup> Rural			주거지역 Residential zone		전용주거지역 Residential only	
						소계 sub-tota	제1종 전용 1st Exclu sive	제2종 전용 2nd Exclu sive	
2011	-	-	-	131.65	111.01	26.21	1.29	0.61	0.68
2012	469,887	469,887	-	132.78	115.32	30.20	1.29	0.61	0.68
2013	490,035	490,035	-	126.43	108.97	26.09	1.29	0.61	0.68
2014	498,686	498,686	-	131.51	111.61	25.97	0.87	0.48	0.39
2015	504,606	504,606	-	155.81	135.91	25.97	0.87	0.48	0.39
2016	510,733	510,733	-	131.51	111.32	25.98	0.87	0.48	0.39
2017	516,017	516,017	-	131.51	111.61	26.12	0.87	0.48	0.39

주: 1) 도시지역인구는 읍, 동 인구임

2) 비도시지역인구는 면 인구임

자료 : 도시개발과

### Specific Use Area

Unit : person, km<sup>2</sup>

도시지역 Urban Area								Year
주거지역 Residential zone					상업지역 Commercial zone			
일반주거지역 General residential				준주거 지역 Semi residential	소계 sub-total	중심 Central	일반 General	
제1종일반 1st General	제2종일반 1nd General	제3종일반 3rd General						
23.53	4.44	7.55	11.54	1.39	3.96	0.99	1.40	2011
27.28	5.26	8.87	13.15	1.63	4.28	0.99	1.67	2012
23.40	4.40	7.50	11.50	1.40	3.20	1.00	1.40	2013
23.43	4.74	7.45	11.24	1.67	2015.40	1.00	1.64	2014
23.43	4.74	7.45	11.24	1.67	4.32	1.00	1.64	2015
23.44	4.74	7.46	11.24	1.67	4.33	1.00	1.64	2016
23.57	4.74	7.43	11.40	1.70	4.32	1.00	1.64	2017

## 용도지역 (계속)

단위 : 명, km<sup>2</sup>

연별	도시지역 Urban Area							
	상업지역 Commercial zone		공업지역 Industrial zone				녹 지지역 Green zone	
	근린 Neighbor- hood	유통 Distribu- tional	소계 sub-total	전용 Exclusive	일반 General	준공업 Mixed	소계 sub-total	보전 Preserved
2011	0.52	1.05	15.72	-	14.52	1.20	65.12	8.31
2012	0.57	1.05	15.72	-	14.52	1.20	65.12	8.31
2013	0.50	0.30	15.70	-	14.50	1.20	60.80	8.30
2014	0.65	1.03	18.75	-	15.76	2.99	62.28	8.27
2015	0.65	1.03	19.28	-	16.26	3.02	61.75	8.27
2016	0.66	1.03	19.35	-	16.34	3.01	61.67	8.26
2017	0.66	1.03	19.31	-	16.29	2.92	61.67	8.26

주: 1) 도시지역인구는 읍, 동 인구임

2) 비도시지역인구는 면 인구임

자료 : 도시개발과

### Specific Use Area(cont'd)

Unit : person, km<sup>2</sup>

도시지역 Urban Area			합계 Total	비도시지역 Rural Area						Year
녹지지역 Green zone		미지정 Unspeci fied		계획관리 지역 Plan management area	생산관리 지역 Production management area	보전관리 지역 Preservation management area	농림지역 Agricultural & forest area	자연환경 보전지역 (B) Natural environ ment preser vation area	지정비율 (B/A)*100 Designation rate	
생산 Agricul tural	자연 Natural									
1.50	55.31	3.18	17.46	12.46	0.01	0.39	4.60	-	-	2011
1.50	55.31	3.18	17.46	12.46	0.01	0.39	4.60	-	-	2012
1.50	51.00	3.18	17.46	12.50	0.01	0.39	4.56	-	-	2013
1.56	52.45	0.29	19.90	12.54	0.18	1.05	6.13	-	-	2014
1.56	51.92	0.29	19.90	12.54	0.18	1.05	6.13	-	-	2015
1.56	51.85	0.29	19.86	12.54	0.18	1.01	6.13	-	-	2016
1.56	51.85	0.29	19.86	12.54	0.18	1.01	6.13	-	-	2017

### 8. 개발제한구역

단위 : 동수

연별	현황 Status			면적(km <sup>2</sup> ) Area
	동수 No,Dong	가구 Households	인구 Population	계 Total
2011	9	207	419	15.55
2012	10	101	228	15.55
2013	10	166	270	15.55
2014	9	207	419	15.55
2015	9	207	419	15.55
2016	9	212	429	15.55
2017	9	212	429	15.55

주 : 1) 잡종지 포함  
 2) 무허가건물 포함  
 자료 : 도시개발과

### 개발제한구역 (계속)

단위 : 동수

연별	건축물 (동수) Number of Buildings				
	계 Total	도로 및 상하수도 등 공공용 시설 Public facilities	농림수산업용시설 Agriculture, forestry and fishing facilities	주택 및 근린생활시설 house & neighboring convenience facilities	주민공동이용시설 Common use facilities for residents
2011	389	47	35	177	9
2012	382	47	34	174	9
2013	386	47	34	174	9
2014	390	47	35	175	9
2015	392	47	36	176	9
2016	440	49	37	176	9
2017	463	52	39	179	9

주 : 1) 잡종지 포함  
 2) 무허가건물 포함  
 자료 : 도시개발과

### Areas of Restricted Development (Green Belts)

단위 : 동수

면적(km <sup>2</sup> ) Area					Year
대지 Building land	임야 Forest field	전 Dry paddy	답 Rice paddy	기타 <sup>1)</sup> Others	
0.13	7.65	2.16	2.77	2.83	2011
0.08	7.72	1.86	3.24	2.65	2012
0.13	8.64	1.86	3.24	1.67	2013
0.13	8.64	2.04	2.90	1.84	2014
0.13	8.64	1.86	3.24	1.68	2015
0.13	8.65	1.94	2.99	1.83	2016
0.13	8.65	1.94	2.99	1.83	2017

Source : Urban Development Division

### Areas of Restricted Development (Green Belts)

단위 : 동수

건축물(동수) Number of Buildings					Year
실외체육시설 Outdoor sports facilities	도시민의 여가활용시설 Citizen's Leisure facilities	국방군사에 관한 시설 National defense&military facilities	학교 및 전기공급 시설 등 공익시설 Public beneficial facilities	기타 <sup>2)</sup> Others	
1	-	7	10	103	2011
1	-	7	7	103	2012
1	-	7	7	107	2013
2	-	8	7	107	2014
2	-	7	7	108	2015
3	-	7	7	152	2016
3	-	7	8	166	2017

Source : Urban Development Division

### 9. 공 원

단위 : 개소, 천㎡

연별	총계 Grand total (A+B)		자연공원(A) Natural parks					
			계(A) Total		국립공원 National		시립공원 Municipal	
	개소 Number	면적 Area	개소 Number	면적 Area	개소 Number	면적 Area	개소 Number	면적 Area
2011	177	12,979	-	-	-	-	-	-
2012	211	12,181	-	-	-	-	-	-
2013	212	8,436	-	-	-	-	-	-
2014	211	8,349	-	-	-	-	-	-
2015	253	8,612	-	-	-	-	-	-
2016	253	8,756	-	-	-	-	-	-
2017	240	7,087	-	-	-	-	-	-

자료: 공원녹지과

### 공 원 (계속)

단위 : 개소, 천㎡

연별	도시공원(B) Urban parks							
	소공원 Pocket Park		근린공원 Neighborhood		역사공원 History park		문화공원 Culturall	
	개소 Number	면적 Area	개소 Number	면적 Area	개소 Number	면적 Area	개소 Number	면적 Area
2011	9	19.0	62	4,904	-	-	...	...
2012	13	23	76	5,531	1	24	...	...
2013	15	23	71	6,310	1	24	...	...
2014	14	23	70	6,175	1	24	...	...
2015	19	31	86	6,686	1	24	...	...
2016	19	31	86	6,686	2	50	1	72
2017	26	48	74	5,164	2	50	2	11

자료: 공원녹지과

### Parks

Unit : number, 1,000m<sup>2</sup>

자연공원(A) Natural parks		도시공원(B) Urban parks						Year
군·구립공원 Gun-GU Park		계(B) Total		국가도시공원 National		어린이공원 Children's		
개소 Number	면적 Area	개소 Number	면적 Area	개소 Number	면적 Area	개소 Number	면적 Area	
-	-	177	12,979	...	...	93	343	2011
-	-	211	12,181	...	...	111	416	2012
-	-	212	8,436	...	...	113	453	2013
-	-	211	8,349	...	...	111	439	2014
-	-	253	8,612	...	...	132	483	2015
-	-	253	8,756	-	-	134	518	2016
-	-	253	8,756	-	-	134	518	2017

Source : Division for Park & Green Fields

### Parks(Cont'd)

Unit : number, 1,000m<sup>2</sup>

도시공원(B) Urban parks								기타공원 Otherparks		Year
수변공원 Waterside		도시자연공원 Urbannatural		묘지공원 Graveyard		체육공원 Sports				
개소 Number	면적 Area	개소 Number	면적 Area	개소 Number	면적 Area	개소 Number	면적 Area	개소 Number	면적 Area	
...	...	7	6,815	2	731	4	167	-	-	2011
...	...	5	5,155	2	731	3	145	7	156	2012
...	...	1	605	2	731	3	145	6	145	2013
...	...	1	605	2	731	6	197	6	155	2014
...	...	1	305	2	731	6	197	6	155	2015
4	73	1	605	1	627	5	94	-	-	2016
4	73	1	605	1	627	5	94	-	-	2017

Source : Division for Park & Green Fields

### 10. 하천부지점용

단위 : m<sup>2</sup>, 천원

연별 군구별	건수 Number of cases	면적 Area
2011	4	2,527
2012	5	2,219
2013	4	2,653
2014	4	248
2015	3	199
2016	7	530
2017	11	616

자료 : 건설과

### 11. 도로

단위 : m, m<sup>2</sup>, %

연별	합계 Grand Total					고속도로 Highway	일반국도 General national road	
	연장 Length	포장 Paved		미포장 Unpaved	미개통 Unimproved		연장 Length	포장 Paved
		포장률 Rate						
2011	544,331	320,828	58.9	10,571	286,366	17,110	5,490	5,490
2012	543,293	316,060	58.2	9,489	217,744	11,560	5,490	5,490
2013	543,364	316,570	58.3	9,489	217,317	11,560	5,490	5,490
2014	548,154	343,632	62.7	9,489	194,902	11,560	5,490	5,490
2015	617,166	489,071	79.2	9,489	196,007	11,560	5,490	5,490
2016	804,304	598,861	74.5	9,489	196,007	11,560	5,490	5,490
2017	804,357	611,612	76.0	9,489	196,007	11,560	5,490	5,490

자료 : 건설과

### Use of River Sites

Unit : m<sup>2</sup>, 1,000won

토사채취(m <sup>2</sup> ) Collection of gravels and sand	사용료징수 Collection of use fees		Year & Gun-Gu
	부 과 Adjusted	징 수 Collected	
-	378	378	2011
-	447	447	2012
-	467	467	2013
-	293	293	2014
-	407	407	2015
-	955	955	2016
-	1,474	1,474	2017

Source : Construction Division

### Roads

Unit : m, m<sup>2</sup>, %

일반국도 General national road			시군 도 Si and Gun's road					Year
포장률 Rate	미포장	미개통	연장 Length	포장	포장률 Rate	미포장	미개통	
	Unpaved	Unimproved		Paved		Unpaved	Unimproved	
100.0	-	-	521,731	298,228	57.1	10,571	286,366	2011
100.0	-	-	526,243	299,010	56.8	9,489	217,744	2012
100.0	-	-	526,314	299,520	56.9	9,489	217,317	2013
100.0	-	-	531,104	326,582	61.5	9,489	194,902	2014
100.0	-	-	600,116	472,021	78.7	9,489	196,007	2015
100.0	-	-	787,254	581,811	73.9	9,489	196,007	2016
100.0	-	-	787,307	594,562	75.5	9,489	196,007	2017

Source : Construction Division

## 12. 폭원별 도로현황

단위 : m, m<sup>2</sup>, %

연별	도로(폭원별) Roads(by Size)		
	합계 Total	광로 (40m이상) Avenues	대로 (25~40m미만) Streets
2011	521,731	69,972	95,591
2012	526,243	74,852	95,591
2013	526,044	74,582	95,591
2014	531,782	74,852	99,385
2015	600,116	79,299	110,127
2016	786,875	79,229	150,833
2017	787,307	79,229	150,833

주 : 1) 도로연장 기준  
자료 : 건설과

## 13. 도로 시설 물

단위 : 개소, m, m<sup>2</sup>

연별	보도육교 Pedestrian overpass			지하보도 Pedestrian underpass			지하차도 Underground roadway		
	개소 Number	연장 Length	면적 Area	개소 Number	연장 Length	면적 Area	개소 Number	연장 Length	면적 Area
2011	15	773.0	3,493	1	46.4	185.6	3	1,440.0	23,170.0
2012	15	773.0	3,493	1	46.4	185.6	3	1,440.0	23,170.0
2013	14	744.0	3,377	1	46.4	185.6	2	1,150.0	13,660.0
2014	14	744.0	3,377	1	46.4	185.6	2	1,150.0	13,660.0
2015	14	744.0	3,377	1	46.4	185.6	2	1,150.0	13,660.0
2016	20	1,152.3	5,708	1	46.4	185.6	4	2,630.0	57,080.0
2017	20	1,152.3	5,708	1	46.4	185.6	4	2,630.0	57,080.0

주 : 1) 2011년부터 입체교차로, 복개구조물 등 도로시설물 세분  
자료 : 건설과

### Roads(by Size)

Unit : m, m<sup>2</sup>, %

도로(폭원별) Roads(by Size)		광장 (개소)  Squares (Number)	Year
중로 (12~25m미만) Roads	소로 (12m미만) Paths		
163,589	192,579	7	2011
163,300	192,500	7	2012
163,300	192,571	17	2013
163,672	193,873	16	2014
200,534	210,156	17	2015
316,420	240,755	17	2016
316,420	240,755	17	2017

Source : Construction Division

### Road Facilities

Unit : number, m, m<sup>2</sup>

고가도로 Elevated road			지하상가 Underground shopping arcades			터널 Tunnels			Year
개 소 Number	연장 Length	면적 Area	개소 Number	연장 Length	면적 Area	개소 Number	연장 Length	면적 Area	
6	1,536.9	26,818.9	-	-	-	2	1,140	14,840	2011
6	1,536.9	26,818.9	-	-	-	2	1,140	14,840	2012
7	2,086.0	40,568.9	-	-	-	2	1,140	14,840	2013
7	2,086.0	40,568.9	-	-	-	2	1,140	14,840	2014
7	2,086.0	40,568.9	-	-	-	2	1,140	14,840	2015
7	2,086.0	40,568.9	-	-	-	2	1,140	14,840	2016
7	2,086.0	40,568.9	-	-	-	2	1,140	14,840	2017

Source : Construction Division

### 도 로 시 설 물 (계속)

단위 : 개소, m, m<sup>2</sup>

연별	입체교차로 Grade separated crossing			복개구조물 Covered structure		
	개소 Number	연장 Length	면적 Area	개소 Number	연장 Length	면적 Area
2011	-	-	-	-	-	-
2012	-	-	-	-	-	-
2013	-	-	-	-	-	-
2014	-	-	-	-	-	-
2015	-	-	-	-	-	-
2016	-	-	-	-	-	-
2017	-	-	-	-	-	-

주 : 1) 2011년부터 입체교차로, 복개구조물 등 도로시설물 세분  
자료 : 건설과

### 14. 교량

단위 : 개소, m

연별	합계 Total		고속국도 Expressway		일반국도 Highway	
	개소 Place	연장 Length	개소 Place	연장 Length	개소 Place	연장 Length
2011	11	369.3	...	...	5	234
2012	11	369.3	...	...	5	234
2013	11	369.3	...	...	5	234
2014	45	4,078.6	...	...	11	552
2015	45	4,078.6	...	...	11	552
2016	45	4,078.6	-	-	11	552
2017	45	4,078.6	-	-	11	552

자료 : 건설과

### Road Facilities(Cont'd)

Unit : number, m, m<sup>2</sup>

언더패스 Underpass			가로등 Street lamps		Year
개 소 Number	연장 Length	면적 Area	개소 Number		
-	-	-	7,862		2011
-	-	-	8,482		2012
-	-	-	11,559		2013
-	-	-	15,179		2014
-	-	-	17,122		2015
-	-	-	22,040		2016
-	-	-	22,584		2017

Source : Construction Division

### Bridges

Unit : number, m

특별·광역시도 Special/metropolitan city road		지방도 Provincial Road		군구도 Gun & Gu roads		국가지원지방도 Govt-funded provincial road		Year
개소 Place	연장 Length	개소 Place	연장 Length	개소 Place	연장 Length	개소 Place	연장 Length	
-	-	-	-	6	135.3	-	-	2011
-	-	-	-	6	135.3	-	-	2012
-	-	-	-	6	135.3	-	-	2013
28	3,391.7	-	-	6	135.3	-	-	2014
28	3,391.7	-	-	6	135.3	-	-	2015
28	3,391.7	-	-	6	135.3	-	-	2016
28	3,391.7	-	-	6	135.3	-	-	2017

Source : Construction Division

## X I . 교통 · 관광 및 정보통신



### 1. 자동차 등록

단위 : 대

연별	합계 <sup>1)</sup> Total				승용차 Passenger cars
	계 Total	관용 Government	자가용 Private	영업용 Commercial	계 Total
2011	162,706	276	153,241	9,189	123,605
2012	177,337	299	167,816	9,222	136,791
2013	186,757	296	176,738	9,723	146,129
2014	195,770	334	185,476	9,960	154,462
2015	206,859	342	195,920	10,597	164,592
2016	216,804	345	205,931	10,528	174,088
2017	225,570	378	214,307	10,885	180,903

주 : 1) 이륜자동차 미포함  
자료 : 교통민원과

### 자 동 차 등 록 (계속)

단위 : 대

연별	승합차 Buses	화물차 Trucks			
	영업용 Commercial	계 Total	관용 Government	자가용 Private	영업용 Commercial
2011	841	28,831	98	25,013	3,720
2012	948	30,013	106	26,082	3,825
2013	986	30,098	107	25,882	4,109
2014	989	30,870	117	26,552	4,201
2015	1,113	31,849	126	27,244	4,479
2016	1,227	32,390	124	27,763	4,503
2017	1,325	34,479	139	29,648	4,692

주 : 1) 이륜자동차 미포함  
자료 : 교통민원과

## Transportation, Tourism and Information Telecommunications



### Registered Motor Vehicles

Unit : each

승용차 Passenger cars			승합차 Buses			Year
관용 Government	자가용 Private	영업용 Commercial	계 Total	관용 Government	자가용 Private	
114	119,263	4,228	9,773	52	8,880	2011
123	132,627	4,041	10,006	56	9,002	2012
117	141,826	4,186	9,972	57	8,929	2013
139	150,020	4,303	9,828	63	8,776	2014
140	159,992	4,460	9,721	62	8,546	2015
142	169,702	4,244	9,604	65	8,312	2016
158	176,457	4,288	9,419	67	8,027	2017

Source : Transportation Petition Division

### Registered Motor Vehicles(Cont'd)

Unit : each

특수 차 Special cars				이륜자동차 Motor cycle			Year
계 Total	관 용 Government	자가용 Private	영업용 Commercial	계 Total	관 용 Government	자가용 Private	
497	12	85	400	57,484	720	56,764	2011
527	14	105	408	8,644	74	8,570	2012
558	15	101	442	8,642	75	8,567	2013
610	15	128	467	9,033	79	8,954	2014
697	14	138	545	9,733	90	9,643	2015
722	14	154	554	10,412	121	10,291	2016
769	14	175	580	10,804	144	10,660	2017

Source : Transportation Petition Division

## 2. 주차장

단위 : 개소, 면

연별	합 계		노상 Street parking			
	Grand total		유료 Toll		무료 Free	
	개소 Number	면수 Plane	개소 Number	면수 Plane	개소 Number	면수 Plane
2011	4,613	109,794	5	445	277	8,298
2012	5,133	136,304	5	445	277	8,298
2013	6,066	149,155	5	445	277	8,298
2014	9,655	172,960	6	458	276	8,277
2015	9,943	213,393	6	784	278	8,608
2016	10,059	217,500	6	784	278	8,608
2017	13,257	254,679	7	546	440	6,436

자료 : 주차관리과

### Parking Lot

Unit : number, plane

노외 Non-Street parking				부 설		Year
공영 Public		민 영 Private		Attached to buildings		
개소 Number	면수 Plane	개소 Number	면수 Plane	개소 Number	면수 Plane	
24	1,223	93	6,279	4,214	93,549	2011
27	1,376	118	2,000	4,706	124,185	2012
43	2,164	117	7,528	5,624	130,720	2013
45	2,309	120	7,684	9,208	154,232	2014
42	2,137	120	7,684	9,497	194,180	2015
44	2,171	128	8,030	9,603	197,907	2016
50	2,360	129	8,357	12,631	236,980	2017

### 3. 관광사업체 등록

단위 : 개소

연별	여행업 <sup>1)</sup> Travel agencies				관광숙박업 Tourist accommodations			
					호텔업 Hotel			
	일 반 General	국외 Over-seas	국내 Domestic	국내외 여행업	관광호텔업 Tourist hotel		가족호텔업 Family hotel	
					호텔수 Number	객실수 Rooms	호텔수 Number	객실수 Rooms
2011	4	20	13	-	3	134	-	-
2012	5	12	3	12	3	134	-	-
2013	6	12	3	12	3	134	-	-
2014	8	12	3	13	4	239	-	-
2015	13	15	4	15	4	239	-	-
2016	14	14	4	14	5	409	-	-
2017	13	7	4	12	7	496	-	-

주 : 1) 여행업에서 하나의 사업체가 국내여행업과 국외여행업 모두 등록한 경우 국내외 여행업으로 분류  
 2) 기타호텔업에는 수상관광호텔업, 한국전통호텔업, 호스텔업이 포함  
 3) 관광편의시설업 중 한국체험업은 2009년 관광진흥법규 개정에 의거, 2009년부터 대상업종으로 추가  
 자료 : 문화관광체육과

### 관광사업체 등록 (계속)

단위 : 개소

연별	관광객이용시설업 Tourist entertainment facilities		국제회의업 INTL Conference Services		카지노업 Casino Services	유원시설업 Resort Facility Services		
	관광 공연장업 Perfor-ming arts for tourist	외외국인전용 관광기념용 판매점업 Souvenir shops for foreigners only	시설업 Facilities	기획업 Planning		종합유원 시설업 Resort Facility Complex	일반유원 시설업 General Resort Facilities	기타유원 시설업 Other Resort Facilities
2011	-	-	-	-	-	-	-	
2012	-	-	-	-	-	-	-	
2013	-	-	-	-	-	-	-	
2014	-	-	-	-	-	-	-	
2015	-	-	-	-	-	-	-	
2016	-	-	-	-	-	-	3	
2017	-	-	-	-	-	-	11	

주 : 1) 여행업에서 하나의 사업체가 국내여행업과 국외여행업 모두 등록한 경우 국내외 여행업으로 분류  
 2) 기타호텔업에는 수상관광호텔업, 한국전통호텔업, 호스텔업이 포함  
 3) 관광편의시설업 중 한국체험업은 2009년 관광진흥법규 개정에 의거, 2009년부터 대상업종으로 추가  
 자료 : 문화관광체육과

## Registration of tourist Service Establishments

unit : number

관광숙박업 Tourist accommodations				관광객이용시설업 Tourist entertainment facilities				Year
호텔업 Hotel		휴양콘도미니엄업 Condominium		전문 휴양업 Special recrea-tion services	종합 휴양업 Resort com-plexs	자동차 야영장 Motorist conven-ience facilitie	관광 유람선업 Tourist cruises	
기타호텔업 Other hotels								
호텔수 Number	객실수 Rooms	호텔수 Number	객실수 Rooms					
-	-	-	-	-	-	-	-	2011
-	-	-	-	-	-	-	-	2012
-	-	-	-	-	-	-	-	2013
-	-	-	-	1	-	-	-	2014
1	69	-	-	1	-	-	-	2015
1	69	-	-	1	-	-	-	2016
1	69	-	-	1	-	-	-	2017

Source : Division of Culture, Sports and Tourism

## Registration of tourist Service Establishments(Cont'd)

unit : number

관광편의시설업 Tourist convenience facilities										Year
관광유희 음식점업	관광극장 유희업	외국인전용 유희음식점업	관광 식당업	시내순환 관광업	관광 사진업	관광 팬션업	관광 퀘도업	한옥 체험업	외국인관광 도시민박업	
Amusement Restaurants for Tourists	Entertainment theater business for tourists	Amusement Restaurants exclusive to Foreigners	Tourist Restaurants	CityCircle Tourism	Tourism Photography	Tourist Pension	Loafway	Korean- style house experience	Guesthouse for foreign tourists	
-	□	-	-	-	-	-	-	-	□	
-	□	-	-	-	-	-	-	1	□	2012
-	□	-	-	-	-	-	-	1	□	2013
-	□	-	-	-	-	-	-	1	□	2014
-	□	-	3	-	-	-	-	1	□	2015
-	-	-	3	-	-	-	-	1	8	2016
-	-	-	3	-	-	-	-	1	8	2017

Source : Division of Culture, Sports and Tourism

### 4. 관광호텔 등록

단위 : 개, %

연별	합계		특1등급		특2등급		1등급		2등급		3등급	
	Total		Deluxe 1st		Deluxe 2nd		1st Class		2nd Class		3rd Class	
	호텔수 Number	객실수 Rooms	호텔수 Number	객실수 Rooms	호텔수 Number	객실수 Rooms	호텔수 Number	객실수 Rooms	호텔수 Number	객실수 Rooms	호텔수 Number	객실수 Rooms
2011	3	134	-	-	-	-	-	-	-	-	3	134
2012	3	134	-	-	-	-	-	-	-	-	3	134
2013	3	134	-	-	-	-	-	-	-	-	3	134
2014	4	239	-	-	-	-	1	105	-	-	3	134
2015	4	239	-	-	-	-	1	105	-	-	3	134
2016	5	409	-	-	-	-	2	253	-	-	3	156
2017	7	496	-	-	-	-	-	-	-	-	1	105

자료 : 문화관광체육과

### 5. 우편시설

단위 : 개

연별	우체국수 Number of post office							직원수 No. of staffs
	계	일반국	분국	별정국	군우국	분실	우편 취급소	
	Total	General post office	Branch post office	Special post office	Military post office	Detached post office	Postal agency	
2011	11	6	-	1	-	-	4	260
2012	12	7	-	1	-	-	4	262
2013	12	7	-	1	-	-	4	273
2014	12	7	-	1	-	-	4	268
2015	12	7	-	1	-	-	4	265
2016	12	7	-	1	-	-	4	267
2017	12	7	-	1	-	-	4	278

자료 : 서인천우체국

### Registered Tourist Hotel

Unit : number, %

등급미정 Undecided class		가족호텔 Family hotel		객실이용률 Room occupancy rate							수입실적 (백만원) Receipts			Year
호텔수 Number	객실수 Rooms	호텔수 Number	객실수 Rooms	특1등급	특2등급	1등급	2등급	3등급	등급 미정	가족 호텔	합계	객실	부대 시설	
-	-	-	-	-	-	-	-	80	-	-	657	657	-	2011
-	-	-	-	-	-	-	-	81	-	-	-	663	-	2012
-	-	-	-	-	-	-	-	-	-	-	-	-	-	2013
-	-	-	-	-	-	-	-	-	-	-	-	-	-	2014
-	-	-	-	-	-	72	-	60	-	-	1,834	1,788	46	2015
-	-	-	-	-	-	60	-	60	-	-	1,773	1,723	50	2016
-	-	-	-	-	-	60	-	60	-	-	1,773	1,723	50	2017

Source : Division of Culture, Sports and Tourism

### Postal Service Facilities

Unit : each

집배 원수 No.of post men	우체통 Post box			사서함 시설수 Postbox	수송장비 Delivery equipment		우표류 판매소 Stamp sale agency	Year
	계 Total	갑 Standing	을 Hanging		자동차 Motor vehicle	이륜차 Motor cycle		
117	43	43	-	45	19	83	89	2011
119	48	48	-	55	19	82	91	2012
125	48	48	-	56	21	84	48	2013
97	48	48	-	25	22	93	78	2014
100	48	48	-	25	23	91	36	2015
108	48	48	-	25	23	123	36	2016
126	48	48	-	19	24	116	36	2017

Source : Seo Incheon Post Office

### 6. 우편물 취급

단위 : 천통

연별	국내 Domestic							
	총계 Total		일반 General mail		특수 Special mail		소포 Parcel	
	접수 Receipt	배달 Delivery	접수 Receipt	배달 Delivery	접수 Receipt	배달 Delivery	접수 Receipt	배달 Delivery
2011	3,009	45,109	2,125	40,861	345	2,961	539	1,287
2012	8,285	44,149	6,352	39,755	1,161	3,084	772	1,310
2013	7,425	43,029	5,126	37,991	1,161	3,346	1,137	1,692
2014	7,697	38,284	5,312	33,113	1,172	3,445	1,213	1,726
2015	7,790	35,298	5,380	30,108	1,150	3,475	1,260	1,715
2016	7,998	34,630	5,286	28,945	1,177	3,634	1,535	2,051
2017	8,968	33,998	5,790	27,753	1,189	3,746	1,989	2,499

자료 : 서인천우체국

### 7. 우편요금 수입

단위 : 천원

연별	계 Total		일반 General mail	
	국내 Domestic	국제 International	국내 Domestic	국제 International
2011	2,621,390	822,963	526,033	33,283
2012	6,723,119	2,293,362	1,966,546	172,420
2013	7,451,258	2,939,392	1,603,734	252,589
2014	8,281,416	3,051,706	1,967,772	242,217
2015	8,060,141	3,130,392	1,770,309	215,590
2016	8,805,499	3,081,056	1,854,254	253,958
2017	10,126,674	2,736,570	2,042,551	233,019

자료 : 서인천우체국

### Handling of Postal Matters

Unit : 1000 letters

국제 International								Year
총계 Total		일반 General mail		특수 Special mail		소포 Parcel		
접수 Receipt	배달 Delivery	접수 Receipt	배달 Delivery	접수 Receipt	배달 Delivery	접수 Receipt	배달 Delivery	
30	22	11	-	3	18	16	4	2011
109	23	51	1	16	18	42	4	2012
146	24	76	-	67	19	3	5	2013
154	33	83	-	67	28	4	5	2014
157	44	86	-	67	38	4	6	2015
172	54	101	-	67	48	4	6	2016
160	79	92	1	28	72	40	6	2017

Source : Seo Incheon Post Office

### Receipts from Postal Charges

Unit : 1,000 won

특수 Special mail		소포 Parcel		Year
국내 Domestic	국제 International	국내 Domestic	국제 International	
651,162	27,073	1,444,195	762,067	2011
2,337,921	113,922	2,418,652	2,007,020	2012
2,466,495	2,570,167	3,381,028	116,636	2013
2,628,729	2,656,071	3,684,915	153,418	2014
2,580,814	2,747,684	3,709,018	167,118	2015
2,632,588	2,635,128	4,318,657	191,970	2016
2,732,894	228,327	5,351,229	2,275,224	2017

Source : Seo Incheon Post Office

## X II. 보건 및 사회보장



### 1. 의 료 기 관

단위 : 개소

연별	합계 <sup>1)</sup> Total		종합병원 General hospitals		병원 <sup>2)</sup> Hospitals	
	병원수 Number	병상수 Beds	병원수 Number	병상수 Beds	병원수 Number	병상수 Beds
2011	365	1,387	4	194	6	696
2012	367	4,312	4	1,032	5	1,160
2013	375	4,514	4	1,139	5	1,160
2014	413	5,330	5	1,700	5	1,163
2015	433	5,263	5	1,676	8	1,329
2016	464	5,594	5	1,700	8	1,368
2017	475	5,546	5	1,732	9	1,360

주 : 1) 보건의료원 이하 제외  
 2) 군인병원 제외  
 3) 정신병원, 결핵병원, 나병원 포함  
 자료 : 보건소

### 의 료 기 관 (계속)

단위 : 개소

연별	치과병·의원 Dental hospitals		한방 병원 Oriental medicine hospitals		한의원 Oriental medicine clinics	
	병원수 Number	병상수 Beds	병원수 Number	병상수 Beds	병원수 Number	병상수 Beds
2011	99	-	2	13	68	-
2012	101	-	3	152	69	-
2013	103	-	2	99	73	29
2014	112	-	2	99	81	62
2015	118	-	2	113	83	22
2016	127	-	2	155	87	22
2017	132	-	3	209	88	-

주 : 1) 보건의료원 이하 제외  
 2) 군인병원 제외  
 3) 정신병원, 결핵병원, 나병원 포함  
 자료 : 보건소

# Health and Social Security



## Number of Medical Institutions

Unit : Establishment

의원 Clinics		특수병원 <sup>3)</sup> Special hospitals		요양병원 Long term care hospitals		Year
병원수 Number	병상수 Beds	병원수 Number	병상수 Beds	병원수 Number	병상수 Beds	
175	369	-	-	8	115	2011
176	817	-	-	8	1,151	2012
178	842	-	-	9	1,245	2013
195	866	-	-	10	1,440	2014
205	822	-	-	9	1,301	2015
223	822	-	-	9	1,527	2016
226	719	-	-	9	1,526	2017

Source : Public Health Center

## Number of Medical Institutions(Cont'd)

Unit : Establishment

조산소 Midwife clinics		부속의원 Dispensaries		보건 의료원 Health clinics	보건소 Health centers	보건지소 Sub health centers	보건 진료소 Primary health carepost	Year
병원수 Number	병상수 Beds	병원수 Number	병상수 Beds					
1	-	-	-	-	1	1	-	2011
1	-	-	-	-	1	1	-	2012
1	-	-	-	-	1	1	-	2013
1	-	-	-	-	1	1	-	2014
1	-	-	-	-	1	1	-	2015
1	-	-	-	-	1	1	-	2016
1	-	-	-	-	1	1	-	2017

Source : Public Health Center

## 2. 의료기관종사 의료인력

단위 : 명

연별	합계 Total	성별		의사 Physicians		치과의사 Dentists	한의사 Oriental medical doctors
		남 Male	여 Female	상근의사 Full-time	비상근의사 Part-time		
2011	2,510	...	...	356	-	118	66
2012	2,642	566	2,076	373	-	124	79
2013	2,794	679	2,115	39	-	138	87
2014	3,160	851	2,309	513	-	144	112
2015	3,156	850	2,306	500	-	126	97
2016	4,024	...	...	593	-	169	113
2017	4,914	...	...	721	-	188	113

주 : 1) 개인 약국의 약사는 미포함.  
 자료 : 보건소

## Number of Medical Personnels Employed in Medical Institutions

Unit : Person

약사 <sup>1)</sup> Pharmacists	조산사 Midwives	간호사 Nurses	간호조무사 Nurseaids	의료기사 Medicaltechnicians	의무기록사 Medicalrecord technicians	Year
8	1	673	864	411	13	2011
11	1	691	920	429	14	2012
16	1	747	946	454	15	2013
24	1	1,050	829	473	14	2014
27	1	1,109	1,058	225	13	2015
27	2	1,197	1,244	661	18	2016
...	2	1,584	1,606	700	...	2017

Notes : 1) Excluding pharmacists of private-run pharmacies  
Source : Public Health Center

### 3. 보건소 인력

단위 : 명

연별	합계		면허·자격종별 by License, Qualification					
	Total	남	여	소계	의사	치과 의사	한 의사 Oriental medical doctors	약사
		Male	Female	Sub-total	Physicians	Dentists		Pharmacists
2011	45	...	...	34	2	1	1	1
2012	44	13	31	31	2	1	1	1
2013	45	13	32	28	2	1	1	-
2014	45	12	33	28	2	1	1	-
2015	45	12	33	28	2	1	1	-
2016	45	12	33	28	2	1	1	-
2017	45	12	33	28	2	1	1	-

자료 : 보건소

### 보건소 인력 (계속)

단위 : 명

연별	면허·자격종별 by License, Qualification					
	영양사	간호조무사	의무기록사	위생사· 위생시험사	정신보건 전문요원	정보처리기사
	Nutrition technicians	Nurse aids	Medical records technicians	Medical corpsmen	Mental and health specialists	Data processing technicians
2011	1	-	1	2	1	-
2012	1	-	1	-	2	-
2013	1	-	-	-	-	-
2014	1	-	-	-	-	-
2015	1	-	-	-	-	-
2016	1	-	-	-	-	-
2017	1	-	-	-	-	-

자료 : 보건소

### Number of Staffs in Health Centers

Unit : Person

면허·자격종별 by License, Qualification						Year
조산사 Midwives	간호사 Nurses	임상병리사 Clinic pathology technicians	방사선사 Radiological technicians	물리치료사 Physical therapy technicians	치과위생사 Dental hygienics technicians	
-	13	5	3	2	1	2011
-	12	5	3	2	1	2012
-	14	4	2	2	1	2013
-	14	4	2	2	1	2014
-	14	4	2	2	1	2015
-	14	3	2	2	2	2016
-	14	3	2	2	2	2017

Source : Public Health Center

### Number of Staffs in Health Centers(Cont'd)

Unit : Person

면허·자격종별 by License, Qualification	면허자격종별외 Others				Year	
	소계 Sub-total	보건직 Public health workers	행정직 Administra-tive workers	기 타 Others		
응급구조사 Emergency rescue specialists	-	11	4	3	4	2011
-	-	12	4	3	5	2012
-	-	17	11	3	3	2013
-	-	17	11	3	3	2014
-	-	17	11	3	3	2015
-	-	17	11	3	3	2016
-	-	17	11	3	3	2017

Source : Public Health Center

### 4. 보건지소 및 보건진료소 인력

단위 : 명

연별	합계 Total	보건지소 Health Sub-center								
		면허·자격종별 by License, Qualification								
		남 Male	여 Female	소계 Sub-total	의사 Physicians	치과의사 Dentists	한의학사 Oriental medical doctors	간호사 Nurses	치과 위생사 Dental hygienics technicians	간호 조무사 Nurse aids
2011	16	...	...	10	1	1	-	7	1	-
2012	16	4	12	11	1	1	-	8	1	-
2013	16	4	12	11	1	1	-	8	1	-
2014	16	4	12	11	1	1	-	8	1	-
2015	16	4	12	11	1	1	-	8	1	-
2016	17	3	14	10	1	1	-	7	1	-
2017	15	3	12	8	1	1	-	5	1	-

자료 : 보건소

### 5. 부정의료업자 단속실적 (의료인 등)

단위 : 명

연별	위반건수 Number of violations detected						
	합계 Total	무자격자에게 의료행위사주 Allowing unqualified persons to practice	면허이외의 의료행위 Medical cares without license	환자유인 Illegal attraction of patients	진료기록 관련위반 Violations in medical reccords	품위손상 Unethical behaviors	허위진단서 발급 Issuance of false diagnosis statements
2011	21	-	-	...	...	-	-
2012	6	-	4	...	...	-	-
2013	2	-	-	...	...	1	1
2014	1	-	-	...	...	-	-
2015	1	-	-	...	...	-	-
2016	1	-	1	...	...	-	-
2017	-	-	-	...	...	-	-

자료 : 보건소

### Number of Staffs in Health Subcenters and Primary Health Care Centers

Unit : person

보건지소 Health Sub-center							보건진료소 Primary health care centers	Year
면허·자격종별 by License, Qualification			면허·자격종별외 Others					
약사 Pharmacists	임상 병리사 Clinic pathology technicians	방사선사 Radiological technicians	소계 Sub-total	보건직 Public health workers	행정직 Administrative workers	기 타 Others	보건진료원 Primary health care center's practitioners	
-	-	-	6	1	1	4	-	2011
-	-	-	5	1	1	3	-	2012
-	-	-	5	1	1	3	-	2013
-	-	-	5	1	1	3	-	2014
-	-	-	5	1	1	3	-	2015
-	-	-	7	2	1	4	-	2016
-	-	-	7	2	1	4	-	2017

Source : Public Health Center

### Regulation for Illegal Medical Practices(Medical Practitioners etc)

Unit : person

위반건수 Number of violations detected			처리건수 Number of actions taken						Year
개설 불가자에게 고용 Hiring of a person who cannot open practice	면허대여 License lending	기타 Others	합계 Total	면허취소 License revoked	자격정지 License suspended	경고 Warning	고발 Prosecution	기타 Others	
...	-	21	21	-	-	4	1	16	2011
...	-	2	6	-	4	2	-	-	2012
...	-	-	2	-	2	-	-	-	2013
...	-	1	1	-	1	-	-	-	2014
...	-	1	2	-	1	-	1	-	2015
...	-	-	1	-	-	-	1	-	2016
...	-	-	-	-	-	-	-	-	2017

Source : Public Health Center

### 6. 부정의료업자 단속실적 (의료기관)

단위 : 건

연별	위반건수 Number of violations detected							
	합계	무면허 의료행위 Medical practicing without license	신고(허가) 사항미이행 Nonexecution of report (certification)	광고위반 Illegal advertising	환자유인 Illegal attraction of patients	준수사항 미이행 Regulation non-compliance	표방위반 Falsely posing as a specialist	시설위반 Inadequate facilities
	Total							
2011	21	-	-	-	-	10	-	-
2012	10	-	-	-	-	8	-	-
2013	21	-	-	-	-	8	-	-
2014	8	-	-	-	-	-	-	1
2015	14	1	-	6	3	-	-	2
2016	16	-	-	3	-	-	-	-
2017	9	-	-	1	-	-	-	-

자료 : 보건소

### 7. 의약품등 제조업소 및 판매업소

단위 : 개소

연별	제조업소 Number of manufactures					판매업소 Number of sellers	
	합계	의약품	의약품외품 Nondrug products	화장품 Cosmetics	의료기기 Medical instruments	합계	약국
	Total	Drugs				Total	Pharmacies
2011	-	-	-	-	-	168	98
2012	-	-	-	-	-	301	109
2013	-	-	-	-	-	194	94
2014	-	-	-	-	-	326	121
2015	-	-	-	-	-	394	127
2016	-	-	-	-	-	406	128
2017	-	-	-	-	-	421	132

주 : 1) 2011년부터 의료기기를 의료기기판매업과 의료기기수리업으로 구분

2) 2012년부터 판매업소부분에 의료기기임대업 추가

자료 : 보건소

### Regulation for Illegal Medical Practices(Medical Institutions)

Unit : case

위반건수 Number of violations detected		처리건수 Number of actions taken							Year
정원 위반 Overcrowded conditions	기타 Others	합계 Total	허가취소 또는폐쇄 License revoked	업무정지 Practice suspended	시정지시 Rectification ordered	경고 Warning	고 발 Prosecution	기타 Others	
-	11	21	-	-	6	-	1	14	2011
-	2	10	-	-	4	4	2	-	2012
3	10	21	-	2	12	5	-	2	2013
-	7	10	1	-	6	-	2	1	2014
1	5	33	-	1	5	8	7	12	2015
4	9	19	-	-	8	2	3	6	2016
2	5	9	-	-	8	1	-	-	2017

Source : Public Health Center

### Manufactures and Stores of Pharmaceutical Goods etc.

Unit : establishment

판매업소 Number of sellers									Year
한약국 dispensary of Oriental medicine	약업사 Drug gists	의약품 도매상 Wholesalers	한약 도매상 Oriental medicine wholesalers	한약 업사 Oriental medicine dealers	매약상 Restricted dealers	의료기기 판매업 Medical instruments sales	의료기기 수리업 Medical instruments leasing	의료기기 임대업 <sup>2)</sup> Medical instruments repair and maintenance	
2	-	4	-	1	-	-	63	-	2011
5	99	3	-	5	-	80	-	-	2012
5	-	4	-	1	-	90	-	-	2013
7	-	4	-	-	-	194	-	-	2014
7	-	4	-	1	-	254	1	-	2015
7	-	9	-	2	-	259	-	1	2016
6	-	10	-	2	-	270	-	1	2017

Source : Public Health Center

### 8. 식품 위생 관계 업소

단위 : 개소

연별	합계 Grand total	식품접객업 Food premises				
		소계 Sub-total	휴게음식점 Restaurants		일반음식점 General restaurants	제과점 Bakeries
			다방 Cafes	기타 Others		
2011	6,315	4,448	111	247	3,710	107
2012	6,571	4,719	132	294	3,916	118
2013	6,921	4,932	134	376	4,033	127
2014	7,480	5,303	145	467	4,289	135
2015	7,159	5,418	149	538	4,296	133
2016	7,456	5,625	119	711	4,350	140
2017	7,840	5,869	142	840	4,453	131

자료 : 위생과

### 식품 위생 관계 업소 (계속)

단위 : 개소

연별	식품제조업및가공업 Food manufacturing and processing businesses		판매·운반·기타업 Food sales, transportation, others		
	즉석판매 제조가공업 Improvised foods	식품첨가물 제조업 Food additives	소 계 Sub-total	식품운반업 Food transportation	식품소분업 Food sales
2011	406	6	585	13	535
2012	421	6	505	12	461
2013	432	8	534	13	495
2014	402	8	670	17	627
2015	394	8	528	18	482
2016	413	8	167	16	121
2017	468	11	184	18	131

자료 : 위생과

### Number of Licensed Food Premises, by Business Type

Unit : establishment

식품접객업 Food premises			집단급식소 Contracted catering service	식품제조업및가공업 Food manufacturing and processing businesses		Year
단란주점 Public bar karaokes	유흥주점 Amusement restaurants	위탁급식영업 Contractedcaterin gservice		소계 Sub-total	식품제조·가공업 Food manu-facturing and processing	
57	79	137	364	554	142	2011
59	74	126	375	574	147	2012
64	70	128	397	596	156	2013
66	70	131	416	581	171	2014
72	73	157	453	593	191	2015
64	67	174	471	625	204	2016
63	67	173	478	705	226	2017

Source : Sanitation Division

### Number of Licensed Food Premises, by Business Type

Unit : establishment

판매·운반·기타업 Food sales, transportation, others		건강기능식품제조·수입·판매업 An aid to good health manufacturing, importing, sales				Year
식품보존업 Foodsales	용기·포장류 제조업 Others	소 계 Sub-total	건강기능 식품제조업 manufacturing	건강기능 식품수입업 importing	건강기능 식품판매업 sales	
-	37	364	-	8	356	2011
-	32	398	-	8	390	2012
-	26	462	-	13	449	2013
-	26	510	-	10	500	2014
-	28	620	-	-	620	2015
-	30	568	-	-	568	2016
-	35	604	-	-	604	2017

Source : Sanitation Division

### 9. 공중위생관계업소

단위 : 개소

연별	합계 Total	공중위생영업소 Public sanitary business									
		소계 sub-Total	숙박업 Hotel busi- nesses	목욕 장업 bath- houses	이용업 Barber	미용업 <sup>1)2)</sup> beauty shops					
						소계 Sub- total	화장· 분장 Make up	종합 Over all	일반 Gen- eral	피부 Skin	손톱· 발톱 Nails
2011	1,211	1,204	85	31	108	700	...	25	595	80	...
2012	1,226	1,219	84	27	102	726	...	32	649	77	...
2013	1,332	1,327	82	28	103	823	...	18	721	84	...
2014	1,405	1,399	83	28	104	861	...	20	763	98	...
2015	1,457	211	80	28	103	939	-	16	818	96	9
2016	1,171	204	79	28	97	661	1	18	520	96	26
2017	1,617	206	79	30	97	1,097	1	20	889	143	44

주 : 1) 2011년부터 미용업을 일반, 피부, 종합으로 구분하고, 위생처리업 상위분류 및 분류명 변경  
 2) 2015년부터 미용업에 화장·분장, 손톱·발톱 추가  
 자료 : 위생과

### 10. 예방접종

단위 : 명

연별	합계 Total	디프테리아, 파상풍, 백일해, (DT&P) · Diphtheria, Tetanus Pertussis	파상풍, 디프테리아, (TD) Tetanus Diphtheria	폴리오 Poliomyelitis	홍역 유행성이하 선염·풍진 M.M.R.	일본뇌염 Japanese encephalitis
2011	150,195	20,518	5,927	16,732	9,396	20,378
2012	37,460	2,415	1,267	1,684	1,149	2,589
2013	55,738	1,853	897	1,689	722	1,493
2014	170,875	16,946	5,608	11,066	11,997	25,075
2015	192,801	15,014	5,389	9,385	11,107	22,978
2016	244,864	12,747	5,203	10,652	11,406	23,458
2017	286,966	12,314	1,617	6,106	11,895	24,938

주 : 1) B.C.G는 보건소에서 실시되는 것에 한함  
 자료 : 보건소

### Number of Licensed Sanitary Premises, by Business Type

Unit : establishment

공중위생영업소 Public sanitary business			위생처리, 세척제, 위생용품제조업소수 Sanitary cleaning, soap, detergents, etc. business				Year
세탁업 Laundry	위생관리 용역업 Sanitary service business	기타 other	소 계 sub-Total	위생 처리업 Sanitary cleaning	세척제 Soap, detergents, etc.	기타 위생용품 제조업 Others	
240	40	-	7	3	2	2	2011
240	40	-	7	3	1	3	2012
245	46	-	5	1	1	3	2013
252	51	-	6	1	1	4	2014
244	56	-	7	1	1	5	2015
239	61	-	6	1	2	3	2016
237	70	-	7	1	2	4	2017

Source : Sanitation Division

### Vaccinations against Major Communicable Diseases

Unit : person

장티푸스 Typhoid fever	B형간염 Hepatitis B	결핵 <sup>1)</sup> B.C.G.	인플루엔자 Influenza	신증후군 출혈열 Homorrhagic fever with renal syndrome	수두 Varicella	기타 Others	Year
985	15,990	1,184	53,986	745	...	4,354	2011
413	4,273	1,131	21,340	855	...	344	2012
312	3,900	1,213	28,739	535	...	201	2013
243	18,719	1,369	30,251	482	...	49,119	2014
221	15,555	2,504	35,901	656	...	74,091	2015
289	22,833	2,056	79,333	507	...	76,380	2016
291	23,178	1,928	119,603	594	8,609	75,893	2017

Source : Public Health Center

### 11-1. 법정전염병 발생 및 사망

단위 : 건, 명

연별	제1군감염 병 Communicable diseases, Class I											
	합계 Total						콜레라 Cholera		장티푸스 Thphoidfever			
	발생 Incident	사망 Death		남 Male	여 Femal	사망 Death	남 Male	여 Femal	발생 Incident	사망 Death	발생 Incident	사망 Death
		남 Male	여 Femal									
2011	158	...	...	-	...	...	-	-	-	-	-	
2012	33	18	15	-	-	-	-	-	-	1	-	
2013	31	15	16	-	-	-	-	-	-	1	-	
2014	34	19	15	-	-	-	-	-	-	1	-	
2015	39	22	17	-	-	-	-	-	-	-	-	
2016	69	38	31	-	-	-	-	-	-	-	-	
2017	94	57	37	-	-	-	-	-	-	-	-	

자료 : 보건소

### 11-2. 법정전염병 발생 및 사망 (계속)

단위 : 건, 명

연별	제2군감염병 Communicable diseases, Class II															
	합계 <sup>1)</sup> Total						디프테리아 Diphtheria		백일해 Pertussis		파상풍 Petanus		홍역 Measles			
	발생 Incident	사망 Death		남 Male	여 Femal	사망 Death	남 Male	여 Femal	발생 Incident	사망 Death	발생 Incident	사망 Death	발생 Incident	사망 Death	발생 Incident	사망 Death
		남 Male	여 Femal													
2011	657	...	...	-	...	...	-	-	-	-	-	-	-	-	-	
2012	611	381	230	-	-	-	-	-	3	-	-	-	-	-	-	
2013	643	336	307	-	-	-	-	-	4	-	-	-	-	-	-	
2014	935	527	408	-	-	-	-	-	-	-	-	-	-	5	-	
2015	722	388	334	-	-	-	-	-	-	-	-	-	-	-	-	
2016	675	384	291	-	-	-	-	-	2	-	-	-	-	-	-	
2017	1,898	1,041	857	-	-	-	-	-	9	-	-	-	-	-	-	

주 : 1) 2012년부터 합계부분에 남녀구분 추가  
 자료 : 보건소

## Incidents of Communicable Diseases and Deaths

Unit : case, person

제1군 감염병 Communicable diseases, Class I								Year
파라티푸스 Paratyphoid fever		세균성이질 Shigellosis		장출혈성대장균감염증 Enterohemorrhagic E. coli		A형간염 Hepatitis A		
발생 Incident	사망 Death	발생 Incident	사망 Death	발생 Incident	사망 Death	발생 Incident	사망 Death	
3	-	1	-	2	-	152	-	2011
-	-	1	-	1	-	30	-	2012
4	-	9	-	3	-	14	-	2013
1	-	4	-	2	-	26	-	2014
-	-	-	-	-	-	39	-	2015
1	-	1	-	1	-	66	-	2016
2	-	-	-	2	-	89	-	2017

Source : Public Health Center

## Incidents of Communicable Diseases and Deaths(Cont'd)

Unit : case, person

제2군감염병 Communicable diseases, Class II												Year
유행성이하 선염 Mumps		풍진 Rubella		폴리오 Poliomyelitis		B형간염 Hepatitis B		일본뇌염 Japanese encephalitis		수두 Varicella		
발생 Incident	사망 Death	발생 Incident	사망 Death	발생 Incident	사망 Death	발생 Incident	사망 Death	발생 Incident	사망 Death	발생 Incident	사망 Death	
194	-	-	-	-	-	4	-	-	-	459	-	2011
299	-	-	-	-	-	26	-	-	-	283	-	2012
147	-	1	-	-	-	44	-	-	-	447	-	2013
296	-	-	-	-	-	4	-	-	-	630	-	2014
203	-	-	-	-	-	2	-	1	-	516	-	2015
157	-	-	-	-	-	3	-	-	-	513	-	2016
221	-	-	-	-	-	2	-	-	-	1,666	-	2017

Source : Public Health Center

### 11-3. 법정전염병 발생 및 사망 (계속)

단위 : 건, 명

연별	제3군감염병 Communicable diseases, Class III															
	합계 <sup>1)</sup>						말라리아		결핵		한센병		성홍열		쯔쯔가 무시증	
	Total						Malaria		Tuberculosis		Leprosy		Scarlet Fever		Scrub typhus	
	발생 Incident	남 Male	여 Female	사망 Death	남 Male	여 Female	발생 Incident	사망 Death	발생 Incident	사망 Death	발생 Incident	사망 Death	발생 Incident	사망 Death	발생 Incident	사망 Death
2011	102	□	□	3	□	□	16	-	76	3	-	-	1	-	9	-
2012	453	258	195	3	1	2	20	-	387	3	-	-	4	-	26	-
2013	371	218	153	7	4	3	11	-	302	7	-	-	15	-	22	-
2014	386	□	□	-	-	-	38	-	280	19	-	-	41	-	8	-
2015	445	259	186	-	-	-	19	-	324	13	-	-	57	-	21	-
2016	121	71	50	-	-	-	17	-	-	-	-	-	57	-	12	-
2017	644	437	207	4	3	1	24	-	297	4	-	-	169	-	18	-

주 : 2011년부터 페스트는 제1군 전염병에서 제4군전염병으로 변경, A형간염은 지정전염병에서 제1군전염병으로 변경됨

1) 2012년부터 합계부분에 남녀구분 추가

자료 : 보건소

### 12. 한센사업대상자 현황

단위 : 명

연별	연말현재 Registrants(year-end)			신환자수 New Patients	사망자 Death			거주형 태별 Type of residence	
	남 Male	여 Female	남 Male		여 Female	재가 Domicile	양성 Positive		
				남 Male				여 Female	
2011	5	3	2	-	-	-	-	5	-
2012	2	1	1	-	-	-	-	2	-
2013	2	1	1	-	-	-	-	2	-
2014	-	-	-	-	-	-	-	-	-
2015	2	1	1	-	-	-	-	2	-
2016	2	1	1	-	-	-	-	2	-
2017	2	1	1	-	-	-	-	2	-

자료 : 보건소

### Incidents of Communicable Diseases and Deaths(Cont'd)

Unit : case, person

제3군감염병 Communicable diseases, Class III								제4군감염병및 지정감염병 Communicable diseases, Class IV & designated diseases		Year
렙토스피라증 Leptospirosis		브루셀라증 Brucellosis		신증후군출혈열 HFRS		기타 Others		발생 Incident	사망 Death	
발생 Incident	사망 Death	발생 Incident	사망 Death	발생 Incident	사망 Death	발생 Incident	사망 Death			
-	-	-	-	-	-	-	-	-	-	2011
-	-	-	-	3	-	11	-	2	-	2012
-	-	-	-	1	-	19	-	1	-	2013
-	-	-	-	2	-	14	-	3	-	2014
-	-	-	-	3	-	4	-	4	-	2015
-	-	-	-	-	-	31	-	4	-	2016
-	-	-	-	2	-	131	-	3	-	2017

Source : Public Health Center

### Status of Hansen Disease patients benefitted from public health center project centers

Unit : person

거주형태별 Type of residence			서비스구분별 Type of service		Year
정착 Settlement village		시설보호 Leprosarium	요치료 Chemo-Therapy	한센서비스대상자 Hansen's service recipients	
	양 성 Positive				
-	-	-	3	2	2011
-	-	-	1	1	2012
-	-	-	1	1	2013
-	-	-	-	-	2014
-	-	-	1	1	2015
-	-	-	1	1	2016
-	-	-	1	1	2017

Source : Public Health Center

### 13. 결핵환자 현황

단위 : 명

연별	당해년도 등록(신고)된 결핵 환자 수 No. of pulmonary tuberculosis patients registered(declared) the current year							
	합계 Total			계 Total	신환자 New- registration	재치료자 Retreatment		
	남 Male	여 Female	합계 Total			재발자 Relapse	실패후 재치료자	
2011	76	...	...	...	54	...	...	...
2012	81	...	...	...	251	...	...	...
2013	88	...	...	...	242	...	...	...
2014	107	...	...	...	280	...	...	...
2015	360	218	412	360	290	70	53	...
2016	329	204	125	329	274	54	46	1
2017	297	182	115	297	242	42	36	-

자료 : 보건소

### 결핵환자 현황 (계속)

단위 : 명

연별	당해년도 결핵예방 접종 실적 Actual results BCG vaccinations prevention of tuberculosis the current year				당해년도 보건소 결핵검진 실적 Examination for tuberculosis at health centers the current year			
	보건소 Health center			취학아동 Children in school	검사건수 Cases of the exam			
	여 Female	미취학아동 Children not in school	취학아동 Children in school		합계 Total	남 Male	여 Female	X-선 검사 X-ray inspection
2011	...	...	...	...	...	...	...	...
2012	...	...	...	...	...	...	...	...
2013	...	...	...	...	...	...	...	...
2014	...	...	...	...	...	...	...	...
2015	...	...	...	...	2,922	1,825	1,167	1,931
2016	...	...	...	...	3,571	2,184	1,387	2,460
2016	...	...	...	...	3,603	1,942	1,661	2,414

자료 : 보건소

### Registered Tuberculosis Patients

unit : person

당해년도 등록(신고)된 결핵 환자 수 No. of pulmonary tuberculosis patients registered(declared) the current year				당해년도 결핵예방 접종 실적 Actual results BCG vaccinations prevention of tuberculosis the current year				Year
재치료자 Retreatment		과거 치료여부 불명확 Unclear whether it is past cure	기타 Others	합계 Total		보건소 Health center		
중단후 재등록	이전치료결과 불명확			남 Male	여 Female		남 Male	
...	...	...	...	...	...	...	...	2011
...	...	...	...	...	...	...	...	2012
...	...	...	...	...	...	...	...	2013
...	...	...	...	...	...	...	...	2014
11	6	-	-	2,054	...	...	...	2015
4	3	1	-	2,056	...	...	...	2016
6	-	3	10	1,928	...	...	...	2017

Source : Public Health Center

### Registered Tuberculosis Patients(Cont'd)

unit : person

당해년도 보건소 결핵검진 실적 Examination for tuberculsis at health centers the current year							Year
검사건수 Exam of the Sputum	발견환자 수 No. of patients discovered					요관찰 Surveillance	
	합계 Total	남 Male	여 Female	도말양성 Smear positive	도말음성 Smear negative		
...	...	...	...	...	...	...	2011
...	...	...	...	...	...	...	2012
...	...	...	...	...	...	...	2013
...	...	...	...	...	...	...	2014
1,061	15	14	1	15	1,046	-	2015
1,111	14	11	3	8	6	-	2016
1,189	11	6	5	2	9	-	2017

Source : Public Health Center

### 14. 보건소 구강보건사업실적

단위 : 건수, 명

연별	구강보건교육 Oral health education		치면세마 Oral prophylaxis	
	횟수 Cases	인원 Persons	건수 Cases	인원 Persons
2011	890	48,390	4,349	3,926
2012	1,509	53,896	3,291	2,794
2013	867	19,496	1,959	1,712
2014	760	15,039	2,389	2,122
2015	1,002	27,821	2,898	1,492
2016	27,720	27,720	2,523	2,523
2017	1,371	40,782	2,633	2,633

자료 : 보건소

### 15. 모자보건사업실적

단위 : 명

연별	모자보건관리(신규등록) Maternal and child health care program	
	임산부등록관리 Registered pregnantwomen	영유아등록관리 Registered infants/children
	합계 Total	
2011	4,304	3,123
2012	7,187	3,526
2013	5,403	4,912
2014	4,849	3,694
2015	4,494	3,172
2016	4,916	2,560
2017	4,403	2,097

자료 : 보건소

### Oral Health Activities at Health Centers

Unit : case, person

불소용액양치사업 Fluoride mouth rinsing		불소용액도포 Fluoride topical application		노인의치보철사업 Denture for older		Year
건수 Cases	인원 Persons	건수 Cases	인원 Persons	건수 Cases	인원 Persons	
353	34,458	6,320	3,160	103	177	2011
677	31,322	7,264	5,556	129	217	2012
8,205	14,766	7,866	7,153	153	86	2013
12,818	21,535	6,682	3,341	160	95	2014
18,823	18,823	16,520	8,260	99	54	2015
23,439	23,439	14,214	7,107	30	17	2016
23,009	23,009	16,970	8,485	-	-	2017

Source : Public Health Center

### Maternal and Child Health Care Activities

Unit : person

모자보건관리(신규등록) Maternal and child health care program		Year
영유아등록관리 Registered infants/children		
남 Male	여 Female	
...	...	2011
...	...	2012
...	...	2013
...	...	2014
...	...	2015
...	...	2016
...	...	2017

Source : Public Health Center

## 16. 건강보험적용인구

단위 : 명, 개소

연별	합계 Total	근로자 Worker			
		사업장 Work place	적용인구 Covered persons		
			계 Sub-total	가입자 Insured	피부양자 Dependents
2011	455,874	10,286	294,851	123,273	171,578
2012	466,238	10,832	296,911	128,188	168,723
2013	499,275	13,299	305,402	131,636	173,766
2014	555,740	14,008	269,707	120,964	148,743
2015	564,294	15,602	288,306	131,441	156,865
2016	485,880	16,862	300,747	140,881	159,866
2017	443,293	16,417	287,641	137,928	149,713

자료 : 국민건강보험공단 인천서부지사

### Beneficiaries of Health Insurance

Unit : person, number

공무원·사립학교 교직원 Government employees & private school teachers				지역 Self-employed			Year
사업장 Work place	적용인구 Covered persons			적용인구 Covered persons			
	계 Sub-total	가입자 Insured	피부양자 Dependents	계 Sub-total	세대주 House holder	가입자 Insured	
118	22,901	8,546	14,355	201,808	63,686	138,122	2011
128	27,303	10,413	16,890	208,972	66,948	142,024	2012
179	29,904	11,259	18,645	163,969	70,072	93,897	2013
182	30,192	11,469	18,723	163,096	70,351	92,745	2014
185	30,443	11,727	18,716	156,952	68,359	88,593	2015
184	30,542	11,918	18,624	154,591	67,960	86,631	2016
143	24,470	9,797	14,673	131,182	57,792	73,390	2017

## 17. 건강보험급여

단위 : 건, 천원

연별 & 급여종류별	합계 Total		직장(근로자) Medical insurance for employees	
	건 수 Cases	금액 Amount	건 수 Cases	금액 Amount
2011	68,716,479	1,831,059,898	42,115,007	1,074,537,960
2012	62,177,288	2,212,671,974	34,752,014	1,183,925,950
2013	62,339,159	2,352,901,736	35,700,743	1,291,295,525
2014	12,379,923	351,202,160	8,314,654	224,116,633
2015	10,793,573	460,612,674	6,919,064	284,323,805
2016	13,126,309	570,138,519	9,119,970	379,833,839
2017	13,206,990	631,822,091	9,261,274	423,762,122
입원	155,364	229,400,591	102,059	147,270,420
외래	8,194,259	267,030,360	5,735,954	183,862,076
약국	4,857,367	135,391,140	3,423,261	92,629,626

자료 : 국민건강보험공단 인천서부지사

## Benefits in Medical Insurance

Unit : case, 1,000won

공무원·교직원 Government employees and private school teachers		지 역 Self-employed		Year & Benefits a kind
건 수 Cases	금액 Amount	건 수 Cases	금액 Amount	
5,401,112	152,043,055	21,200,360	604,478,883	2011
5,774,213	210,590,297	21,651,061	818,155,727	2012
5,742,095	219,118,806	20,896,321	842,487,405	2013
746,913	21,856,553	3,318,356	105,228,973	2014
694,044	29,781,574	3,180,465	146,507,295	2015
773,231	34,132,405	3,233,108	156,172,275	2016
755,321	36,367,611	3,190,395	171,692,358	2017
9,127	13,442,539	44,178	68,687,632	In-patient
474,812	15,640,296	1,983,493	67,527,988	Out-patient
271,382	7,284,776	1,162,724	35,476,738	Pharmacy

Source : National Health Insurance Corporation

### 18. 건강보험대상자 진료실적

단위 : 건, 일, 천원

연별	지급건수 Cases of medical treatment	일수Days	
		내원 Visit for medical treatment	진료 Medical treatment
2011	68,716,479	75,989,413	345,918,620
2012	62,177,288	66,667,290	319,227,473
2013	62,339,159	67,031,435	332,757,999
2014	74,412,226	79,801,732	389,979,322
2015	63,013,328	75,868,065	373,295,791
2016	13,126,309	14,040,432	70,199,882
2017	13,206,990	14,134,729	74,424,369
입 원	155,364	1,091,779	1,801,629
외 래	8,194,259	8,185,356	10,961,456
약 국	4,857,367	4,857,594	61,661,284

자료 : 국민건강보험공단 인천서부지사

## Medical Treatment Activities of The Medically Insured

Unit : case, day, 1,000won

진료비   Amount of medical fees			Year
합계 Total	공단부담 Covered by Insurance Corporation	본인부담 Covered by the patient	
2,454,278,531	1,831,059,898	623,218,633	2011
2,212,671,974	1,648,940,355	563,731,619	2012
2,352,901,737	1,757,189,376	595,712,361	2013
2,887,999,946	2,160,666,853	727,333,092	2014
2,722,587,889	2,031,912,822	690,675,067	2015
570,138,519	425,875,209	144,263,310	2016
631,822,091	472,907,660	158,914,431	2017
229,400,591	188,438,349	40,962,242	In-patient
267,030,360	186,965,541	80,064,819	Out-patient
135,391,140	97,503,770	37,887,370	Pharmacy

Source : National Health Insurance Corporation

## 19. 국민연금 가입자

단위 : 개소, 명

연별	총가입자수 Total insurants			사업장가입자 Insurants in workplaces	
	합계 Total	남 Male	여 Female	사업장 Workplaces	가입자 Insurants
2011	166,840	...	...	11,454	92,979
2012	166,679	...	...	11,879	94,717
2013	173,750	...	...	12,965	100,574
2014	177,143	...	...	13,397	102,214
2015	186,635	...	...	14,895	107,960
2016	192,082	...	...	16,241	113,661
2017	197,829	...	...	17,550	118,979

자료 : 국민연금관리공단 서인천지사

## Number of National Pension Insurants

Unit : number, person

임의가입자 Voluntarily insured persons	지역가입자 Insured persons in the local area	임의계속가입자 Voluntarily and continuously insured persons	Year
1,037	72,530	294	2011
1,373	70,134	455	2012
1,192	71,385	599	2013
1,511	72,459	959	2014
1,979	75,282	1,414	2015
2,596	73,842	1,983	2016
2,973	73,522	2,355	2017

Source : National Pension Corporation

## 20. 국민연금 급여 지급현황

단위 : 명, 천원

연별	합계 Total		연금 Pension			
			노령연금 Old-age Pension			
			특례 Special		완전 Full	
	수급자수 No. of Recipients	금액 Amount	수급자수 No. of Recipients	금액 Amount	수급자수 No. of Recipients	금액 Amount
2011	19,798	65,924,866	7,322	17,008,787	544	3,907,727
2012	23,653	85,916,605	7,487	18,401,612	806	7,447,898
2013	26,591	16,095,079	7,661	1,587,797	851	675,961
2014	25,875	17,029,478	7,644	1,607,367	985	805,808
2015	28,485	115,611,254	7,571	19,023,443	1,516	12,972,471
2016	31,102	130,107,674	7,567	19,131,426	1,804	16,266,666
2017	34,426	149,761,974	7,528	19,166,582	2,814	25,576,578

주 : 1) 2015년 지급액은 매월 지급한 금액을 합산한 것임

자료 : 국민연금공단 서인천지사

## 국민연금 급여 지급현황 (계속)

단위 : 명, 천원

연별	연금 Pension				일시금 A lump sum allowance	
	장애연금 Disability Pension		유족연금 Survivor Pension		장애 Disability	
	수급자수 No. of Recipients	금액 Amount	수급자수 No. of Recipients	금액 Amount	수급자수 No. of Recipients	금액 Amount
2011	759	2,877,261	2,852	6,900,364	50	616,572
2012	747	3,074,208	3,209	8,686,210	18	173,945
2013	809	343,871	3,611	939,764	30	342,032
2014	828	354,658	3,926	1,046,117	37	353,359
2015	809	3,381,563	4,235	11,734,113	28	305,354
2016	798	3,284,767	4,613	12,969,289	22	267,244
2017	785	3,452,362	4,995	14,050,208	36	518,773

주 : 1) 2015년 지급액은 매월 지급한 금액을 합산한 것임

자료 : 국민연금공단 서인천지사

### Paying Benefit National Pension Insurant

Unit : person, 1,000won

연금 Pension						Year
노령연금Old-age Pension						
감액 Reduction		조기 Early		분할 Divided		
수급자수 No. of Recipients	금액 Amount	수급자수 No. of Recipients	금액 Amount	수급자수 No. of Recipients	금액 Amount	
3,669	16,478,482	2,313	10,514,628	41	50,138	2011
4,794	17,903,050	3,423	17,903,050	65	119,463	2012
5,063	2,101,503	3,820	1,722,246	81	13,020	2013
5,536	2,292,288	4,159	1,901,593	104	17,528	2014
6,910	31,127,381	4,547	24,226,147	139	258,021	2015
8,729	39,423,755	4,777	26,253,572	173	343,584	2016
10,404	45,958,699	5,059	28,253,375	237	449,516	2017

Source : National Pension Corporation

### Paying Benefit National Pension Insurant(Cont'd)

Unit : person, 1,000won

일시금 A lump sum allowance				Year
반환 Restoration		사망 Death		
수급자수 No. of Recipients	금액 Amount	수급자수 No. of Recipients	금액 Amount	
2,089	7,231,786	159	339,121	2011
3,002	11,858,343	102	348,826	2012
2,464	8,039,914	188	328,971	2013
2,073	8,023,387	185	442,231	2014
2,460	12,058,252	270	524,508	2015
2,348	11,633,294	271	534,077	2016
2,328	11,864,355	240	471,526	2017

Source : National Pension Corporation

## 21. 국가보훈대상자

단위 : 명

연별				국가유공자 Patriots and veterans			
	합계 Grand total	남	여	소계 Total	애국지사	전공상 군경	무공.보국 수훈자
		Male	Female		Independence fighters	Veterans & policemen died or disabled on duty	Recipients of the order of military merit or national security merit
2011	1,683	...	...	868	-	563	290
2012	1,996	1,426	570	1,001	-	674	313
2013	2,153	1,471	682	1,050	-	701	335
2014	2,263	1,536	727	1,084	-	732	338
2015	2,350	1,584	766	1,102	-	745	340
2016	2,406	1,596	810	1,116	-	755	342
2017	2,500	1,645	855	1,115	-	759	339

주 : 1) 기타대상자는 유족을 포함  
 2) 2012년부터 합계부분 남녀구분 추가  
 자료 : 인천보훈지청

## 국가보훈대상자 (계속)

단위 : 명

연별	유족 Bereaved families						
	전몰·전상·순직·공상·군경 Bereaved families of Veterans & policemen died or disabled on duty/in action			무공·보국 수훈자 Recipients of the order of military merit or national security merit	재일학도 의용군인 Student volunteer in japan who participated in the korean war	4.19 부상자,공로자 Deceased, wounded activists of the April 19th revolution	
	미망인 Widows	자녀 Minor children	부모 parents				
2011	234	222	53	190	3	-	
2012	278	274	54	242	3	-	
2013	312	294	56	242	1	1	
2014	333	318	56	310	5	1	
2015	343	343	51	342	5	1	
2016	360	360	44	356	5	1	
2017	379	391	41	396	4	1	

주 : 1) 기타대상자는 유족을 포함  
 2) 2012년부터 합계부분 남녀구분 추가  
 자료 : 인천보훈지청

### Number of Patriots and Veterans

Unit : person

국가유공자 Patriots and veterans				유족 Bereaved families		Year
재일학도 의용군인 Student volunteer in japan who participated in the korean war	4.19 부상자 · 공로자 Deceased, wounded activists of the April 19th revolution	공상공무원 Public officials disabled on duty	특별공로자 및 특별공로상이자 Deceased special contributors to national and social development	소계 Total	순국애국지사 Bereaved families of patriots or Independence fighters	
-	-	15	-	758	25	2011
-	-	14	-	995	31	2012
-	1	13	-	961	32	2013
-	1	13	-	1,100	37	2014
-	2	15	-	1,163	37	2015
-	3	16	-	1,212	44	2016
-	3	14	-	1,298	44	2017

Source : Incheon Patriots and Veterans Regional Office

### Number of Patriots and Veterans(Cont'd)

Unit : person

유족 Bereaved families		기타대상자 <sup>1)</sup> Others				Year
순직공무원 Public officials died on duty	특별공로순직자 Deceased special contributors to national and social development	6.18 자유상이자 Defectors disabled for anti-communism	지원대상자 Beneficiaries	5.18민주화운동 유공자 Persons of distinguished services in the Gwangju democratization movement	특수임무 수행자 Attendant special mission	
31	-	2	14	5	36	2011
42	-	-	25	6	40	2012
23	-	3	26	7	43	2013
40	-	3	25	5	46	2014
41	-	4	30	4	47	2015
42	-	3	27	7	41	2016
42	-	3	31	9	44	2017

Source : Incheon Patriots and Veterans Regional Office

## 22. 국가보훈대상자 취업

단위 : 명

연별	합계 Grand total			국가유공자 Patriots and Veterans		
	계 Total	남 Male	여 Female	계 Total	남 Male	여 Female
2011	402	304	98	55	55	-
2012	444	338	106	56	56	-
2013	497	375	122	73	73	-
2014	505	380	125	75	75	-
2015	534	409	125	91	91	-
2016	536	411	125	92	92	-
2017	536	402	134	91	91	-

자료 : 인천보훈지청

## 23. 국가보훈대상자 및 자녀취학

단위 : 명

연별	합계 Grand total				국가유공자 Patriots and Veterans			
	계 Total	중학교 Middle school	고등학교 High school	대학(교) College and Uni.	계 Total	중학교 Middle school	고등학교 High school	대학(교) College and Uni.
2011	88	36	35	17	5	-	-	5
2012	61	29	32	-	-	-	-	-
2013	137	23	47	67	9	-	-	9
2014	67	38	29	-	-	-	-	-
2015	139	28	38	73	9	1	-	8
2016	129	32	32	65	8	-	1	7
2017	133	36	36	61	4	-	1	3

자료 : 인천보훈지청

## Employment of Patriots & Veterans, and Bereaved Families

Unit : person

유족 Bereaved families			기타대상자 Others			Year
계 Total	남 Male	여 Female	계 Total	남 Male	여 Female	
293	210	83	54	39	15	2011
332	242	90	56	40	16	2012
361	259	102	63	43	20	2013
376	268	108	54	37	17	2014
387	276	111	56	42	14	2015
387	274	113	57	45	12	2016
397	275	122	48	36	12	2017

Source : Incheon Patriots and Veterans Regional Office

## Educational Benefits for Patriots & Veterans, and Their Families

Unit : person

배우자 Spouse				자녀 Children				Year
계 Total	중학교 Middle school	고등학교 High school	대학(교) College and Uni.	계 Total	중학교 Middle school	고등학교 High school	대학(교) College and Uni.	
-	-	-	-	83	36	35	12	2011
-	-	-	-	61	29	32	-	2012
-	-	-	-	128	23	47	58	2013
-	-	-	-	67	38	29	-	2014
-	-	-	-	130	27	38	65	2015
-	-	-	-	121	32	31	58	2016
-	-	-	-	128	36	34	58	2017

Source : Incheon Patriots and Veterans Regional Office

### 24. 적십자회비 모금 및 구호실적

단위 : 세대, 명, 천원

연별	회비모금 Membership fees		구호실적 Relief activities					
	회원수 Members	금액 Amount	계 Total			재해구호 Disaster relief		
			세대 Households	인원 Persons	금액 Amount	세대 Households	인원 Persons	금액 Amount
2011	26,846	329,212	1,293	3,043	63,185	7	16	2,724
2012	26,869	329,708	1,440	2,671	44,045	32	64	1,805
2013	27,563	354,464	2,020	4,041	61,718	2	5	158
2014	26,763	380,536	1,753	3,523	55,280	17	51	3,740
2015	25,820	356,790	1,741	3,488	49,685	9	24	1,915
2016	24,555	362,896	1,423	2,973	45,680	5	11	1,250
2017	22,751	346,878	2,223	4,939	217,642	550	1,111	137,500

자료 : 대한적십자사 인천지사

### 25. 노인여가복지시설

단위 : 개소, 명

연별	합계 Total	노인복지관 Senior service center			
	시설수 Facilities	시설수 Facilities	종사자수 <sup>1)</sup> Worker	남 Male	여 Female
2011	209	1	1,000	□	□
2012	228	1	18	7	11
2013	244	1	18	7	11
2014	246	1	18	7	11
2015	245	1	18	6	12
2016	244	1	18	6	12
2017	249	1	18	7	11

주 : 1) 2011 종사자수는 이용자수(persons)로 표기, 2012년부터 종사자수로 표기 변경  
 자료 : 노인복지과

## Membership fees and Relief Aids of The National Red Cross

Unit : household, person, 1,000won

구호실적 Relief activities						Year
일반구호 General relief			특수구호 Special relief			
세대 Households	인원 Persons	금액 Amount	세대 Households	인원 Persons	금액 Amount	
1,274	3,007	58,811	12	20	1,650	2011
1,408	2,607	42,240	-	-	-	2012
2,012	4,024	60,360	6	12	1,200	2013
1,736	3,472	52,800	-	-	-	2014
1,732	3,464	47,790	-	-	-	2015
1,418	2,962	44,430	-	-	-	2016
1,673	3,828	80,142	-	-	-	2017

## Senior Leisure Service Facilities

Unit : number, person

노인복지관 Senior service center	경로당 Community senior center	노인교실 School for age	Year
여 Female	시설수 Facilities	시설수 Facilities	
□	205	3	2011
11	224	3	2012
11	240	3	2013
11	242	3	2014
12	241	3	2015
12	241	2	2016
11	246	2	2017

Source : Senior Welfare Division

### 26. 노인주거복지시설

단위 : 개소, 명

연별	합계 Total							
	시설수 No. of Institution	입소인원 Admitted Person				종사자수 Workers		
		정원 Regular	현원 Present		남 Male	여 Female	남 Male	여 Female
			남 Male	여 Female				
2011	7	583	250	...	...	37	...	...
2012	7	367	259	...	...	37	...	...
2013	7	400	352	...	...	43	...	...
2014	9	676	457	...	...	73	...	...
2015	9	673	589	...	...	68	...	...
2016	9	892	464	...	...	66	...	...
2017	7	645	535	...	...	58	...	...

자료 : 노인복지과

### 노인주거복지시설 (계속)

단위 : 개소, 명

연별	노인공동생활가정 Cohabitation							
	시설수 No. of Institution	입소인원 Admitted Person				종사자수 Workers		
		정원 Regular	현원 Present		남 Male	여 Female	남 Male	여 Female
			남 Male	여 Female				
2011	2	18	13	...	...	6	...	...
2012	2	18	13	...	...	6	...	...
2013	2	18	14	...	...	6	...	...
2014	2	18	15	...	...	6	...	...
2015	2	18	14	...	...	6	...	...
2016	2	18	12	...	...	6	...	...
2017	1	9	7	...	...	4	...	...

자료 : 노인복지과

### Senior Home Service Facilities

Unit : establishment, person

양로시설 Provision for old age									Year
시설수 No. of Institution	입소인원 Admitted Person				종사자수 Workers				
	정원 Regular	현원 Present		남 Male	여 Female	남 Male	여 Female		
		남 Male	여 Female						
4	133	114	...	...	28	...	...	2011	
4	133	114	...	...	28	...	...	2012	
4	166	128	...	...	34	...	...	2013	
5	178	131	...	...	30	...	...	2014	
5	178	134	...	...	42	...	...	2015	
5	178	118	...	...	38	...	...	2016	
4	156	105	...	...	32	...	...	2017	

Source : Senior Welfare Division

### Senior Home Service Facilities(Cont'd)

Unit : establishment, person

노인복지주택 Welfare House									Year
시설수 No. of Institution	입소인원 Admitted Person				종사자수 Workers				
	정원 Regular	현원 Present		남 Male	여 Female	남 Male	여 Female		
		남 Male	여 Female						
1	432	123	...	...	3	...	...	2011	
1	216	132	...	...	3	...	...	2012	
1	216	210	...	...	3	...	...	2013	
2	480	311	...	...	37	...	...	2014	
2	477	441	...	...	20	...	...	2015	
2	696	334	...	...	22	...	...	2016	
2	480	423	...	...	22	...	...	2017	

Source : Senior Welfare Division

### 27. 노인 의료 복지 시설

단위 : 개소, 명

연별	합 계 Total					
	시설수 No. of Institution	입소인원 Admitted Person				종사자수 Workers
		정원 Regular	현원Present			
			남 Male	여 Female		
2011	31	984	772	...	...	493
2012	34	1,032	853	...	...	493
2013	36	1,136	1,039	...	...	708
2014	37	1,119	1,039	...	...	709
2015	44	1,348	1,208	...	...	843
2016	55	1,962	1,605	...	...	1,178
2017	55	1,930	1,675	...	...	1,222

자료 : 노인복지과

### 노인 의료 복지 시설 (계속)

단위 : 개소, 명

연별	노인요양시설 Provision for old age				노인요양공동생활가정 Nursing cohabitation	
	입소인원 AdmittedPerson	종사자수 Workers			시설수 No. of Institution	입소인원 AdmittedPerson
		현원 Present	남 Male	여 Female		
2011	...	441	...	...	10	84
2012	...	441	...	...	12	102
2013	...	609	...	...	15	135
2014	...	621	...	...	13	117
2015	...	741	...	...	14	126
2016	...	1,084	...	...	14	126
2017	...	1,126	...	...	14	126

자료 : 노인복지과

### Senior Medical Service Facilities

Unit : establishment, person

합 계 Total		노인요양시설 Provision for old age				Year
종사자수 Workers		시설수 No. of Institution	입소인원 Admitted Person			
남 Male	여 Female		정원 Regular	현원Present		
		남 Male		여 Female		
...	...	21	900	714	...	2011
...	...	22	930	756	...	2012
...	...	21	1,001	908	...	2013
...	...	24	1,002	931	...	2014
...	...	30	1,222	1,097	...	2015
...	...	41	1,836	1,503	...	2016
...	...	41	1,812	1,584	...	2017

Source : Senior Welfare Division

### Senior Medical Service Facilities(Cont'd)

Unit : establishment, person

노인요양공동생활가정 Nursing cohabitation						Year
입소인원 Admitted			종사자수 Workers			
현원Present			남 Male	여 Female	...	
남 Male	여 Female	...				
58	...	...	52	...	...	2011
97	...	...	52	...	...	2012
131	...	...	99	...	...	2013
108	...	...	88	...	...	2014
111	...	...	102	...	...	2015
102	...	...	94	...	...	2016
91	...	...	96	...	...	2017

Source : Senior Welfare Division

### 28. 재가노인복지시설

단위 : 개소, 명

연별	합계Total				방문요양서비스 a visit Nursing	
	시설수 No. of Institution	이용인원 Persons		종사자수 Workers	시설수 No. of Institution	이용인원 Persons
		정원 Regular	현원 Present			정원 Regular
2011	9	52	540	191	7	-
2012	9	52	565	169	8	-
2013	9	52	548	374	8	-
2014	8	72	64	139	7	-
2015	21	105	88	684	9	-
2016	21	109	279	241	7	-
2017	21	129	727	377	7	-

자료 : 노인복지과

### 재가노인복지시설 (계속)

단위 : 개소, 명

연별	단기보호서비스 Short-term care service				방문목욕서비스 Visit bath service	
	시설수 No. of Institution	이용인원 Persons		종사자수 Workers	시설수 No. of Institution	이용인원 Persons
		정원 Regular	현원 Present			정원 Regular
2011	-	-	-	-	7	-
2012	-	-	-	-	-	-
2013	-	-	-	-	-	-
2014	-	-	-	-	7	-
2015	-	-	-	-	8	-
2016	-	-	-	6	6	-
2016	-	-	-	-	6	-

자료 : 노인복지과

### Community Senior Service Facilities

Unit : number, person

방문요양서비스 a visit Nursing		주·야간보호시설 Day and night care center				Year
이용인원 Persons	종사자수	시설수 No. of Institution	이용인원 Persons		종사자수 Workers	
현원 Present	Workers		정원 Regular	현원 Present		
481	144	3	52	40	16	2011
530	155	1	52	35	14	2012
480	332	1	56	35	16	2013
-	122	3	72	64	17	2014
-	387	4	105	88	70	2015
179	159	4	109	95	64	2016
280	276	4	129	119	52	2017

Source : Senior Welfare Division

### Community Senior Service Facilities(Cont'd)

Unit : number, person

방문목욕서비스 Visitbath service		재가지원서비스 Support services for elderly homecare				Year
이용인원 Persons	종사자수	시설수 No. of Institution	이용인원 Persons		종사자수 Workers	
현원 Present	Workers		정원 Regular	현원 Present		
19	31	...	...	...	...	2011
23	16	...	...	...	...	2012
33	26	...	...	...	...	2013
-	-	...	...	...	...	2014
-	227	...	...	...	...	2015
5	4	4	-	-	8	2016
3	38	4	-	325	11	2017

Source : Senior Welfare Division

### 29. 국민기초생활보장수급자

단위 : 가구수, 명

연별	합계				일반수급자				특례수급자	
	Total Recipients				General Recipients				Special Recipients	
	가구	인원			가구	인원			소계 Sub-Total	
			남	여			남	여	가구	인원
Households	Persons	Male	Female	Households	Persons	Male	Female	Households	Persons	
2011	4,015	7,516	...	...	3,859	6,604	...	...	129	244
2012	4,106	7,548	3,573	4,115	3,868	6,481	2,760	3,721	209	416
2013	4,347	7,853	3,690	4,280	3,966	6,452	2,769	3,683	347	723
2014	4,596	8,143	6,230	4,453	4,148	6,685	2,868	3,817	413	743
2015	7,512	13,534	6,329	7,304	7,213	12,116	5,579	6,537	255	442
2016	7,987	13,870	6,237	7,541	7,808	12,619	5,716	6,903	179	298
2017	8,066	13,630		7,393	7,884	12,347	5,607	6,740	182	280

자료 : 복지정책과

### Basic Livelihood Security Recipients

Unit : number, person

특례수급자 Special Recipients				시설수급자		Year
개인단위보장특례 Guaranteed personal unit		타법령에의한특례 Byotherlaws		Institutionalized Recipients		
가구 Households	인원 Persons	가구 Households	인원 Persons	시설수 No. of Facilities	인원 Persons	
-	-	-	-	27	668	2011
-	-	-	-	29	651	2012
90	171	257	552	34	678	2013
101	185	312	558	35	715	2014
71	98	184	344	44	976	2015
179	298	-	-	51	953	2016
182	280	-	-	63	1,003	2017

## 30. 기초노령연금 수급자 수

연별	전체 노인대비 기초노령연금 수급자(명) Total recipients of Basics Senior Pension as % of Total Population 65+ (Persons)					
	전체노인 Population 65 years old & over			수급자수 Total recipients		
	합계	남	여	합계	남	여
	Total	Male	Female	Total	Male	Female
2012	33,059	13,498	19,561	23,087	8,023	15,064
2013	35,832	14,816	21,016	25,227	8,959	16,268
2014	38,343	15,721	22,622	27,831	10,852	16,979
2015	29,342	10,915	18,497	29,270	10,852	18,418
2016	42,719	18,263	24,456	30,401	11,355	19,046
2017	46,129	19,953	26,176	32,861	12,552	20,309

주: 1) 2012년부터 서식 추가  
자료 : 노인복지과

## Number of Basic Senior Pension Recipients

전체 노인대비 기초노령연금 수급자(명) Total recipients of Basics Senior Pension as % of Total Population 65+ (Persons)			Year
수급률(%) Take-uprate			
합계 Total	남 Male	여 Female	
70	59	77	2012
70	60	77	2013
72	69	75	2014
72	63	79	2015
72	63	78	2016
71	63	78	2017

### 31. 여성 복지 시설

단위 : 개소, 명

연별	합계 Total				한부모가족시설 Single Parent Family					
					계 Sub-total				모자보호시설 Maternal and child welfare institution	
	시설수 No. of Institution	입소자 Admitted	퇴소자 Discharged	연말현재 생활인원 Inmates as of year-end	시설수 No. of Institution	입소자 Admitted	퇴소자 Discharged	연말현재 생활인원 Inmates as of year-end	시설수 No. of Institution	입소자 Admitted
2011	1	31	14	17	-	-	-	-	1	31
2012	1	26	15	46	1	26	15	46	1	26
2013	1	21	19	48	1	21	19	48	1	21
2014	1	10	35	26	1	10	32	26	1	10
2015	1	23	28	21	1	23	28	21	1	23
2016	1	14	8	29	1	14	8	29	1	14
2017	1	14	8	29	1	14	8	29	1	14

주 : 1) 2011년부터 한부모가족시설, 소외여성 복지시설 분류 세분  
자료 : 가정보육과

### 여성 복지 시설 (계속)

단위 : 개소, 명

연별	한부모가족시설 Single Parent Family				소외여성 복지시설 Underprivileged female					
	모자일시보호시설 Temporary facilities for housing mother and child				계 Sub-total				성폭력피해자 보호시설 Shelters for Sexual Violence victims	
	시설수 No. of Institution	입소자 Admitted	퇴소자 Discharged	연말현재 생활인원 Inmates as of year-end	시설수 No. of Institution	입 소 자 Admitted	퇴소자 Discharged	연말현재 생활인원 Inmates as of year-end	시설수 No. of Institution	입소자 Admitted
2011	...	...	...	...	-	-	-	-	-	-
2012	...	...	...	...	-	-	-	-	-	-
2013	...	...	...	...	-	-	-	-	-	-
2014	...	...	...	...	-	-	-	-	-	-
2015	...	...	...	...	-	-	-	-	-	-
2016	-	-	-	-	-	-	-	-	-	-
2017	-	-	-	-	-	-	-	-	-	-

주 : 1) 2011년부터 한부모가족시설, 소외여성 복지시설 분류 세분  
자료 : 가정보육과

## Women's Welfare Institutions

Unit : number, person

한부모가족시설 Single Parent Family										Year
모자보호시설 Maternal and child welfare institution		미혼모자시설 Single mother and child facilities				미혼모자공동생활가정 Single mother and child joint living households				
퇴소자 Discharged	연말현재 생활인원 Inmates as of year-end	시설수 No. of Institution	입소자 Admitted	퇴소자 Discharged	연말현재 생활인원 Inmates as of year-end	시설수 No. of Institution	입소자 Admitted	퇴소자 Discharged	연말현재 생활인원 Inmates as of year-end	
14	17	-	-	-	-	...	...	...	...	2011
15	46	-	-	-	-	...	...	...	...	2012
19	48	-	-	-	-	...	...	...	...	2013
35	26	-	-	-	-	...	...	...	...	2014
28	21	-	-	-	-	...	...	...	...	2015
8	29	-	-	-	-	-	-	-	-	2016
8	29	-	-	-	-	-	-	-	-	2017

Source : Family Childcare Division

## Women's Welfare Institutions(Cont'd)

Unit : number, person

소외여성 복지시설 Underprivileged female										Year
성폭력피해자 보호시설 Shelters for Sexual Violence victims		가정폭력피해자 보호시설 Shelters for domestic violence victims				성매매 피해자 지원시설 Facilities for Victims of Forced Prostitution				
퇴소자 Discharged	연말현재 생활인원 Inmates as of year-end	시설수 No. of Institution	입소자 Admitted	퇴소자 Discharged	연말현재 생활인원 Inmates as of year-end	시설수 No. of Institution	입소자 Admitted	퇴소자 Discharged	연말현재 생활인원 Inmates as of year-end	
-	-	-	-	-	-	-	-	-	-	2011
-	-	-	-	-	-	-	-	-	-	2012
-	-	-	-	-	-	-	-	-	-	2013
-	-	-	-	-	-	-	-	-	-	2014
-	-	-	-	-	-	-	-	-	-	2015
-	-	-	-	-	-	-	-	-	-	2016
-	-	-	-	-	-	-	-	-	-	2017

Source : Family Childcare Division

### 32. 여성 폭력 상담

단위 : 개소, 건

연별	여성폭력상담 Women shelters Counseling							
	계		가정폭력		성폭력		성매매피해	
	Total		Domestic Violence		Sexual Violence		Victims of Forced Prostitution	
	상 담 소 No. of Counseling Centers	상담건수 No. of Counseling	상 담 소 No. of Counseling Centers	상담건수 No. of Counseling	상 담 소 No. of Counseling Centers	상담건수 No. of Counseling	상 담 소 No. of Counseling Centers	상담건수 No. of Counseling
2011	5	1,760	3	1,309	1	450	1	1
2012	2	412	1	293	1	119	-	-
2013	2	528	1	409	1	119	-	-
2014	2	1,070	1	585	1	485	-	-
2015	2	2,468	1	1,608	1	860	-	-
2016	2	642	1	606	1	36	-	-
2017	2	1,149	1	1,117	1	32	-	-

자료 : 가정보육과

## Counseling Activities for Women

Unit : number, person

피해자지원내역 Counseling Follow-ups							Year
계	심리·정서적 지원	수사· 법적지원	의료지원	시설입소연계	기타		
Total	Counseling	Legal Aid	MedicalAid	Victim's facility	Others		
1,762	1,357	307	13	30	55	2011	
1,064	1,050	2	4	8	-	2012	
1,456	1,433	4	3	5	11	2013	
1,002	951	34	8	4	5	2014	
615	543	68	1	3	-	2015	
522	451	61	3	7	-	2016	
531	527	4	-	-	-	2017	

Source : Family Childcare Division

### 33. 아동복지시설

단위 : 개소, 명

연별	합계				양육시설
	Total				Child bringing up institutions
	시 설 수	입소자	퇴소자	연말현재생활인원	시설수
No. of facilities	Admitted	Discharged	No. of inmates as of year-end	No. of facilities	
2011	2	3	3	14	-
2012	2	-	1	13	-
2013	3	7	4	16	-
2014	3	7	4	18	-
2015	4	10	5	23	-
2016	5	4	2	25	-
2017	6	5	1	29	-

자료 : 아동청소년과

### 아동복지시설 (계속)

단위 : 개소, 명

연별	자립지원시설		보호치료시설1)		
	Self independence assistance institutions		Child care treatment institutions		
	퇴소자	연말현재생활인원	시 설 수	입소자	퇴소자
Discharged	No. of inmates as of year-end	No. of facilities	Admitted	Discharged	
2011	-	-	-	-	-
2012	-	-	-	-	-
2013	-	-	-	-	-
2014	-	-	-	-	-
2015	-	-	-	-	-
2016	-	-	-	-	-
2017	-	-	-	-	-

자료 : 아동청소년과

### Children Welfare Institutions

Unit : number, person

양육시설 Child bringing up institutions			자립지원시설 Self independence assistance institutions		Year
입소자 Admitted	퇴소자 Discharged	연말현재생활인원 No. of inmates as of year-end	시 설 수 No. of facilities	입소자 Admitted	
-	-	-	-	-	2011
-	-	-	-	-	2012
-	-	-	-	-	2013
-	-	-	-	-	2014
-	-	-	-	-	2015
-	-	-	-	-	2016
-	-	-	-	-	2017

Source : Child & Youth Division

### Children Welfare Institutions(Cont'd)

Unit : number, person

보호치료시설1) Child care treatment institutions	기타 Others				Year
	연말현재생활인원 No. of inmates as of year-end	시 설 수 No. of facilities	입소자 Admitted	퇴소자 Discharged	
-	2	3	3	14	2011
-	2	-	1	13	2012
-	3	7	4	16	2013
-	3	7	4	18	2014
-	4	10	5	23	2015
-	5	4	2	25	2016
-	6	5	1	29	2017

Source : Child & Youth Division

### 34. 장애인복지생활시설

단위 : 개소, 명

연별	시설수 Number of facilities	입소자 Admitted			
		계 Total	위탁자 Referrals	무연고자 Non-relatives	기타 Other
2011	1	2	2	-	-
2012	1	6	2	4	-
2013	1	19	4	15	-
2014	1	2	1	1	-
2015	1	-	-	-	-
2016	1	1	-	1	-
2017	1	3	2	1	-

자료 : 자립지원과

### 장애인복지생활시설 (계속)

단위 : 개소, 명

연별	연말현재수 용인원 Inmates as of year-end						
	성별 Gender			연령별 Age			
	계 Total	남 Male	여 Female	18세 미만 Less than 18 years old		18세 이상 18 years old and over	
				남 Male	여 Female	남 Male	여 Female
2011	46	26	20	12	6	14	14
2012	27	17	10	10	4	7	6
2013	40	24	16	19	10	5	6
2014	44	24	20	20	17	4	3
2015	41	22	19	20	17	2	2
2016	32	15	17	11	15	4	2
2017	33	15	18	11	13	4	5

자료 : 자립지원과

### Welfare Institutions for The Disabled

Unit : number, person

퇴소자 Discharged						Year
계 Total	연고자인도 Torelatives	취업 Employed	전원 Transfer	사망 Death	기타 Others	
-	-	-	-	-	-	2011
25	5	-	13	-	7	2012
5	3	-	2	-	-	2013
-	-	-	-	-	-	2014
3	-	-	3	-	-	2015
11	1	-	4	-	6	2016
3	1	-	2	-	-	2017

Source : Independent Living Support Division

### Welfare Institutions for The Disabled(Cont'd)

Unit : number, person

연말현재수 용인원Inmates as of year-end					Year
장애종별 By category of disability					
지체 Physically disabled	시각 Visually disabled	청각언어 Auditorily and lingually disabled	정신지체 Mentally retarded	기타 Others	
-	-	-	46	-	2011
-	-	-	27	-	2012
-	-	-	40	-	2013
-	-	-	44	-	2014
-	-	-	41	-	2015
-	-	-	32	-	2016
-	-	-	33	-	2017

Source : Independent Living Support Division

### 35. 장애인 등록 현황

단위 : 명

연별	성별 Gender		장애유형 By type of the disabled			
	남 Male	여 Female	지체 Crippling condition	뇌병변 Brain disorder	시각 Visually disabled	
2011	19,350	11,956	7,394	10,806	1,781	1,846
2012	20,047	12,395	7,652	11,174	1,833	1,951
2013	20,461	12,593	7,868	11,354	1,855	2,032
2014	20,606	12,697	7,909	11,366	1,867	2,058
2015	20,664	12,690	7,974	11,317	1,924	2,049
2016	21,005	12,860	8,145	11,255	1,940	2,069
2017	21,524	13,134	8,390	11,239	1,991	2,092

자료 : 자립지원과

### 장애인 등록 현황 (계속)

단위 : 명

연별	장애유형 By type of the disabled					
	심장 Heart failure	호흡기 Respiratory organ	간 Liver	안면기형 Face	장루·요루 Ostomy	뇌전증 Epilepsy
2011	55	99	54	30	90	61
2012	52	92	59	34	87	61
2013	48	95	68	32	98	62
2014	40	87	71	28	102	55
2015	39	91	80	29	104	46
2016	42	95	88	33	103	41
2017	41	95	96	34	108	44

자료 : 자립지원과

### Registered Disabled Persons

Unit :person

장애유형 By type of the disabled						Year
청각 Auditorily disabled	언어 Lingually disabled	지적장애 Mental retardation	자폐성 Autism	정신 Mental illness	신장 Kidney failure	
1,873	119	1,169	109	777	481	2011
1,891	130	1,217	120	799	547	2012
1,870	134	1,295	136	786	596	2013
1,844	158	1,346	150	791	643	2014
1,813	163	1,379	160	793	677	2015
2,010	163	1,423	188	818	737	2016
2,269	187	1,492	201	846	789	2017

Source : Independent Living Support Division

### Registered Disabled Persons(Cont'd)

Unit :person

장애등급 By grade of the disabled						Year
1급 1st Grade	2급 2nd Grade	3급 3rd Grade	4급 4th Grade	5급 5th Grade	6급 6th Grade	
1,487	2,535	3,299	2,947	4,054	5,028	2011
1,486	2,538	3,445	3,050	4,213	5,315	2012
1,476	2,601	3,510	3,087	4,286	5,501	2013
1,475	2,631	3,541	3,052	4,348	5,559	2014
1,476	2,614	3,609	3,026	4,342	5,597	2015
1,482	2,671	3,681	3,055	4,408	5,708	2016
1,488	2,744	3,793	3,153	4,527	5,819	2017

Source : Independent Living Support Division

### 36. 노숙인 생활시설 수 및 생활인원 현황

단위 : 개소, 명

연별	시설수 No. of facilities	입소자 Admitted			퇴소자 Discharged					
		행정기관 의 의뢰 Referral from government agencies	전입 Transfer	기타 Others	연고자 To relatives	직업자활 Selfsupport occupation	전원 Transfer	무단퇴소 Discharges without permission	사망 Deaths	기타 Others
2011	2	36	-	-	-	-	-	32	1	12
2012	2	19	-	42	4	-	-	39	-	5
2013	2	5	-	42	-	-	-	27	3	3
2014	2	6	-	51	-	-	-	41	8	4
2015	2	-	-	40	2	-	-	19	1	1
2016	2	1	-	79	-	-	-	81	10	9
2017	2	4	-	366	2	-	5	313	27	46

자료 : 복지정책과

### 37. 저소득 및 한부모가족

단위 : 명, %

연별	합계 Total				한부모가족지원법 수급자 Single Parent Family Support Act Recipients			
	가구수 Households	가구원수 Household members		가구수 Households	가구원수 Household members		남 Male	여 Female
		남 Male	여 Female		남 Male	여 Female		
2011	1,308	3,428	...	...	1,308	3,428	...	...
2012	1,394	3,573	...	...	1,394	3,573	...	...
2013	1,480	3,930	...	...	1,480	3,930	...	...
2014	1,558	3,959	...	...	1,558	3,959	...	...
2015	2,290	5,857	...	...	1,497	3,782	...	...
2016	1,951	4,997	...	...	607	2,453	...	...
2017	2,292	5,618	...	...	574	2,268	...	...

자료 : 복지정책과

### Homeless and Their Inmates

Unit : number, person

연말현재 수용자 No. of inmates as of year-end										Year
계 Total	성별 Sex		상태별 Disability							
	남	여	정상인	정신질환	지체장애	시각장애	언어청각	지적장애	기타	
	Male	Female	Normal	Mental disorder	Visually disabled	Visually disabled	Auditory lingually disabled	intellectual and developmental disabilities	Others	
327	261	66	6	110	17	2	-	38	154	2011
313	240	73	10	110	22	4	-	42	125	2012
338	272	66	12	94	19	1	-	37	175	2013
335	261	74	17	110	23	1	-	34	150	2014
331	270	61	20	80	16	-	-	29	186	2015
301	239	62	51	90	18	1	1	25	115	2016
278	226	52	64	69	17	2	-	28	98	2017

Source : Welfare Policy Division

### Low-income Single Parent Families

Unit : person, %

국민기초생활보장법수급자 Basic Livelihood Security law Recipients				국가보훈법수급자 Patriots and veterans affairs law Recipients				Year
가구수 Households	가구원수 Household members		가구수 Households	가구원수 Household members				
	남 Male	여 Female		남 Male	여 Female			
-	-	...	...	-	-	...	...	2011
-	-	...	...	-	-	...	...	2012
-	-	...	...	-	-	...	...	2013
-	-	...	...	-	-	...	...	2014
793	2,075	...	...	-	-	...	...	2015
1,344	2,544	...	...	-	-	-	-	2016
1,718	3,350	...	...	-	-	-	-	2017

Source : Welfare Policy Division

### 38. 묘지 및 봉안 시설

단위 : 개소, 천㎡

연별	매장 Cemeteries						
	계 Total				공설묘지 Public cemeteries		
	개소 Sites	면적 Area		분묘설치 가능 Grave placed	개소 Sites	면적 Area	
		총면적 Gross	점유면적 Occupied			총면적 Gross	점유면적 Occupied
2011	168	1,050	371	11,595	4	41	41
2012	168	1,050	371	11,595	4	41	41
2013	168	1,050	371	11,595	4	41	41
2014	168	1,050	371	11,595	4	41	41
2015	167	1,036	357	11,595	3	27	27
2016	166	1,032	353	11,595	2	23	23
2017	166	1,032	353	11,595	2	23	23

자료 : 노인복지과

### 묘지 및 봉안 시설 (계속)

단위 : 개소, 천㎡

연별	화장시설 Crematorium				봉안당 Charnel house		
	공설 Public		사설 Private		개소수 Sites		
	개소 Sites	화로 Brazier	개소 Sites	화로 Brazier	소계 Sub Total	공설 Public	사설 Private
2011	-	-	-	-	7	-	7
2012	-	-	-	-	7	-	7
2013	-	-	-	-	7	-	7
2014	-	-	-	-	7	-	7
2015	-	-	-	-	7	-	7
2016	-	-	-	-	7	-	7
2017	-	-	-	-	7	-	7

자료 : 노인복지과

### Cemeteries, Crematorium & Charnel houses

Unit : number, 1,000m<sup>2</sup>

매장 Cemeteries					화장시설 Crematorium		Year
공설묘지 Public cemeteries	개소 Sites	사설묘지 Private cemeteries		분묘설치 가능 Grave placed	계 Total		
		면적Area			개소 Sites	화로 Brazier	
		총면적 Gross	점유면적 Occupied				
-	164	1,009	330	11,595	-	-	2011
-	164	1,009	330	11,595	-	-	2012
-	164	1,009	330	11,595	-	-	2013
-	164	1,009	330	11,595	-	-	2014
-	164	1,009	330	11,595	-	-	2015
-	164	1,009	330	11,595	-	-	2016
-	164	1,009	330	11,595	-	-	2017

Source : Senior Welfare Division

### Cemeteries, Crematorium & Charnel houses

Unit : number, 1,000m<sup>2</sup>

봉안당 Charnel house						Year
총봉안능력(기) Total capacity			봉안기수 Deposited			
소계 Sub Total	공설 Public	사설 Private	소계 Sub Total	공설 Public	사설 Private	
4,790	-	4,790	1,974	-	1,974	2011
4,790	-	4,790	1,974	-	1,974	2012
4,790	-	4,790	1,974	-	1,974	2013
4,790	-	4,790	1,974	-	1,974	2014
4,790	-	4,790	2,524	-	2,524	2015
4,790	-	4,790	2,524	-	2,524	2016
4,790	-	4,790	2,524	-	2,524	2017

Source : Senior Welfare Division

### 39. 방문건강관리사업실적

단위 : 가구수, 명, 건수

연별	가정방문 Home visiting					
	방문보건대상 Target for visit-based health service	등록가구 Registration household	방문건수 No. of Visits	질환별 방문간호 환자수 Number of patients for visit-based		
				암 Cancer	당뇨병 Diabetes	고혈압 Hypertension
2011	34,738	7,572	29,362	238	1,621	4,182
2012	35,865	9,215	29,156	522	1,712	4,412
2013	30,873	2,085	23,022	159	552	1,327
2014	32,456	2,274	19,819	202	684	1,624
2015	35,836	2,116	19,419	193	708	1,654
2016	35,588	2,621	21,093	128	845	1,899
2017	35,865	2,394	18,789	126	838	1,889

주 : 1) 2011년부터 방문보건대상 추가, 집단교육 → 보건소 내외 서비스연계건수  
 자료 : 보건소

## Home Visiting Health Service

Unit : number, person, case

가정방문 Home visiting					보건의료 서비스연계 건수 No. of connection service of health center inside and out	Year
질환별 방문간호 환자수 Number of patients for visit-based						
관절염 Arthritis	뇌졸중 Apoplexy	치매 Dementia	정신질환 Mental illness	기타 Others		
3,229	601	68	57	29	-	2011
3,072	707	90	68	260	3,721	2012
917	221	26	115	69	2,380	2013
1,086	239	7	-	968	6,056	2014
958	255	77	43	49	7,735	2015
1,350	234	-	-	4	10,528	2016
1,355	230	109	17	-	12,952	2017

Source : Public Health Center

### 40. 보건교육실적 가. 건강생활실천교육

단위 : 명

연별	합계 Total	금연 Refrain of smoking	영양 Nutrition	절주 Temperance	운동 Exercise	비만 Obesity
2011	197,368	55,181	26,757	23,327	68,906	10,107
2012	263,970	59,432	33,223	42,317	98,765	16,221
2013	246,004	36,270	35,346	32,325	97,644	16,221
2014	90,446	41,845	16,031	1,835	9,879	2,694
2015	143,716	47,755	21,436	3,823	26,330	2,322
2016	102,877	45,027	4,488	...	10,093	3,565
2017	148,859	36,479	17,069	1,014	41,354	4,974

자료 : 보건소

### 나. 성인병예방 및 관리교육

단위 : 명

연별	합계 Total	고혈압 Hypertension	당뇨 Diabetes mellitus	비만·고지혈증 Obesity Hyper lipidemia	암예방 Cancer
2011	161,168	25,110	10,318	10,690	68,266
2012	155,115	23,782	10,571	18,188	57,652
2013	293,784	25,827	20,256	20,921	9,429
2014	37,159	5,559	4,457	1,877	-
2015	143,522	5,632	9,680	1,390	89,556
2016	62,175	2,381	2,351	...	25,129
2017	38,520	4,959	3,473	3,894	-

자료 : 보건소

## Health Education Health Life Practice

Unit : person

구강보건 Oral health	안전관리 (응급처치) Emergency medical treatment	약물 오남용 Drugstuffs abuse	성교육 Sex education	위생(식품 안전)교육 Sanitation, Food safety	Year
13,090	-	-	-	-	2011
14,012	-	-	-	-	2012
28,128	-	-	70	-	2013
15,039	725	350	849	1,199	2014
27,821	564	13,665	...	...	2015
27,720	152	11,832	...	...	2016
40,782	397	6,790	...	...	2017

Source : Public Health Center

## Adult Disease Prevention

Unit : person

아토피질환 (환경성질환) Atopy	뇌심혈관계 질환 Cerebrovascular diseases	소화기계 질환 Diseases of the digestive	치매 Dementia	기타 Others	Year
2,278	36,011	-	8,495	-	2011
2,560	34,643	-	7,473	246	2012
3,266	62,153	-	150,105	1,827	2013
-	2,850	33	12,712	9,671	2014
-	15,312	-	13,384	8,568	2015
...	3,786	...	15,626	12,902	2016
...	12,326	...	13,597	271	2017

Source : Public Health Center

### 41. 어린이집

단위 : 개소, 명

연별	어린이집수 Childcare facilities							
	합계 Total	국공립 Public	사회복지 법인 Social welfare Authorized	민 간 Private	법인· 단체등 Corporation and others	협동 Parents and teachers Cooperation	직 장 Workshop	가정 Home
2011	386	9	2	132	2	1	3	237
2012	428	9	1	144	2	1	3	268
2013	455	13	1	157	2	2	5	275
2014	468	15	2	165	2	2	7	275
2015	466	16	2	170	2	1	7	268
2016	455	17	2	171	2	1	8	254
2017	449	18	2	170	2	1	9	247

자료 : 가정보육과

### 42. 자원봉사자 현황

단위 : 명

연별	성별 by Gender		연령별 by Age			
	남 Male	여 Female	19세 이하	20 ~ 29		
2011	48,063	17,878	30,185	48,063	16,701	4,072
2012	67,159	26,159	41,000	67,159	28,836	6,527
2013	76,301	29,378	46,923	76,301	31,703	9,700
2014	76,378	29,189	47,189	76,378	31,734	11,684
2015	86,930	33,260	53,670	86,930	33,650	16,646
2016	89,051	32,968	56,083	89,051	30,256	18,730
2017	97,364	35,925	61,439	97,364	30,854	23,076

자료 : 복지정책과

### Childcare Facilities

Unit : number, person

합계 Total		보육아동수 Children in care								Year
		남 Male	여 Female	국공립 Public	사회복지 법인 Social welfare Authorized	민간 Private	법인· 단체등 Corporation and others	협동 Parents and teachers Cooperation	직장 Workshop	
12,340	□	□	620	90	7,354	238	-	154	3,884	2011
14,563	7,520	7,043	628	86	8,488	243	20	178	4,920	2012
15,693	8,106	7,587	837	73	9,442	239	22	255	4,825	2013
16,017	8,268	7,749	1,105	77	9,726	240	27	378	4,464	2014
16,204	8,412	7,792	1,137	81	9,803	239	27	422	4,495	2015
16,145	8,450	7,695	1,215	79	9,899	232	26	479	4,215	2016
16,167	8,470	7,697	1,267	54	9,935	231	24	505	4,151	2017

Source : Family & Childcare Division

### Volunteers

Unit : person

연령별 by Age					Year
30~ 39	40 ~ 49	50 ~ 59	60세 이상	70세 이상	
6,633	11,731	6,291	2,635	□	2011
7,372	13,636	7,524	2,363	901	2012
7,450	15,081	8,553	2,768	1,046	2013
6,712	14,440	8,130	2,758	920	2014
7,263	15,839	9,156	3,275	1,101	2015
7,401	17,330	10,197	3,814	1,323	2016
7,525	18,495	11,356	4,463	1,595	2017

Source : Welfare Policy Division

### 43. 독거노인 현황 (성별)

단위 : 명

연별	합계 Total		국민기초생활보장 수급권자 Basic Livelihood Security law Recipients			
	남 Male	여 Female	계 Total	남 Male	여 Female	
2013	7,718	2,343	5,375	1,167	275	892
2014	8,211	2,108	6,103	2,217	909	1,308
2015	9,012	2,809	6,203	1,668	419	1,249
2016	9,687	3,065	6,622	1,921	515	1,406
2017	10,675	3,428	7,247	2,179	609	1,570

자료 : 노인복지과

### 43-1.독거노인 현황 (연령별)

단위 : 명

연별	합계 Total		국민기초생활보장 수급권자 Basic Livelihood Security law Recipients			
	65~79세	80세이상	소계	65~79세	80세이상	
	65~79 years old	Over 80	Subtotal	65~79 years old	Over 80	
2013	7,718	6,109	1,609	1,167	758	409
2014	8,211	6,441	1,770	2,217	1,542	675
2015	9,012	6,926	2,086	1,668	1,110	558
2016	9,687	6,960	2,727	1,921	1,277	644
2017	10,675	8,021	2,654	2,179	1,420	759

자료 : 노인복지과

### The elderly living alone(by Gender)

Unit : person

저소득노인 An old person of small income an old person			일반 The public			Year
계 Total	남 Male	여 Female	계 Total	남 Male	여 Female	
612	125	487	5,939	1,943	3,996	2013
841	168	673	5,153	1,031	4,122	2014
736	147	589	6,608	2,243	4,365	2015
798	161	637	6,968	2,389	4,579	2016
672	140	532	7,824	2,679	5,145	2017

Source : Senior Welfare Division

### The elderly living alone(by Age)

Unit : person

저소득노인 An old person of small income an old person			일반 The public			Year
소계 Sub total	65~79세 65~79 years old	80세이상 Over80	소계 Subtotal	65~79세 65~79 years old	80세 이상 Over 80	
612	448	164	5,939	4,903	1,036	2013
841	622	219	5,153	4,277	876	2014
736	438	298	6,608	5,378	1,230	2015
798	485	313	6,968	5,198	1,770	2016
672	355	317	7,824	6,246	1,578	2017

Source : Senior Welfare Division

## X III. 환 경



### 1. 환경오염물질 배출사업장

단위 : 개소

연별	대기 (가스·먼지·매연 및 악취) Air pollution(gas, dust, soot and bad smell)					
	계 Total	1종 Class 1	2종 Class 2	3종 Class 3	4종 Class 4	5종 Class 5
2011	1,128	17	20	25	419	647
2012	1,142	18	20	30	407	667
2013	1,187	18	18	25	434	692
2014	1,195	17	15	24	455	684
2015	1,239	17	13	24	465	720
2016	1,265	16	12	18	487	732
2017	1,289	15	12	16	477	769

자료 : 환경관리과

### 2. 환경오염배출사업장 단속 및 행정조치

단위 : 개소, 건

연별	배출업소 Number of pollutant emitting facilities	단속업소 Number of establishment inspected	위반업소 Number of violations	행정처분내역 Administrative actions taken		
				경 고 Warnings	개선명령 Order of repair	조업정지 Temporary suspension
2011	3,297	2,366	131	49	40	6
2012	2,352	2,449	146	80	96	1
2013	2,230	1,978	218	139	52	17
2014	2,253	1,752	285	94	105	53
2015	2,320	1,704	259	77	83	49
2016	2,358	1,692	341	72	144	16
2017	2,467	1,450	276	76	136	10

자료 : 환경관리과

# Environment



## Environmental Pollutant Emitting Facilities

Unit : number(place)

계 Total	수질 (폐수) Water pollution(waste water)					소음 및 진동 Noise and vibration	Year
	1종 Class 1	2종 Class 2	3종 Class 3	4종 Class 4	5종 Class 5		
1,040	4	11	17	61	947	324	2011
1,052	4	8	10	53	977	325	2012
1,077	5	10	10	61	991	318	2013
1,081	6	9	9	53	1,004	323	2014
1,095	4	10	11	53	1,017	349	2015
1,110	4	9	11	54	1,032	336	2016
1,132	4	8	13	56	1,051	308	2017

Source : Environmental Management Division

## Inspection and Administrative Measures for Environmental Pollutant Emitting Facilities

Unit : number(place), case

사용중지 Prohibition on use	행정처분내역 Administrative actions taken				병과고발 Accusation with Administrative measures	Year
	허가취소 License revoked	폐쇄명령 Abolish	순수고발 Accusation	기타 Others		
5	-	30	-	1	40	2011
6	-	36	1	10	36	2012
4	-	57	-	6	16	2013
12	-	28	1	19	50	2014
5	-	42	2	1	47	2015
28	-	77	-	4	12	2016
6	-	42	-	6	53	2017

Source : Environmental Management Division

### 3. 쓰레기 수거

단위 : 명, 톤/일,대

연별	행정구역(A) Administrative area		청소구역(B) Waste-collected area		수거지 인구율 (B/A) Population ratio in the waste-collected area	배출량 (C)  Amount of discharged waste
	면적	인구	면적	인구		
	Area	Population	Area	Population		
2011	137.05	436,134	137.05	436,134	100.00	198.1
2012	114.01	469,887	114.01	469,887	100.00	201.9
2013	114.01	490,035	114.01	490,035	100.00	187.6
2014	114.01	498,686	114.01	498,686	100.00	190.3
2015	114.01	504,606	114.01	504,606	100.00	193.8
2016	116.90	510,733	116.90	510,733	100.00	226.2
2017	116.90	510,733	116.90	510,733	100.00	226.2

자료 : 자원순환과

### 쓰레기 수거 (계속)

단위 : 명, 톤/일,대

연별	수거처리 type of waste disposal						
	해역배출  Dumping at sea	기타  Others	폐기물 Wastes				
			생활폐기물 Domestic wastes				
			발생량  Generation	매립  Landfill	소각  Incineration	재활용  Recycling	
2011	-	-	198.1	15.6	82.8	99.7	
2012	-	-	201.9	11.6	89.9	100.4	
2013	-	-	187.6	11.7	89.9	86.0	
2014	4.6	-	190.3	27.2	80.4	82.7	
2015	2.6	398.4	193.8	39.0	71.0	83.8	
2016	-	0.7	226.2	51.6	89.7	84.9	
2016	-	182.0	188.2	60.2	88.6	39.4	

자료 : 자원순환과

## Waste Collection and Disposal

Unit : person, ton, each

처리량 (D) Amount of waste disposal	수거율 (D/C) Disposal ratio	수거처리 type of waste disposal				Year
		계 Total	매립 Landfill	소각 Incineration	재활용 Recycling	
198.1	100	72,291.7	5,679.9	30,224.7	36,387.1	2011
201.9	100	73,716.2	4,263.7	32,810.3	36,642.2	2012
187.6	100	68,473.8	4,263.7	32,810.3	31,399.8	2013
190.3	100	5,358.0	1,130.3	252.4	3,975.3	2014
193.8	100	48,044.5	29,217.2	2,365.8	16,461.5	2015
226.2	100	7,107.0	1,881.2	256.7	4,968.4	2016
188.2	100	18,748.7	10,436.3	802.0	7,328.4	2017

Source : Resource Recirculation Division

## Waste Collection and Disposal(Cont'd)

Unit : person, ton, each

수거처리 type of waste disposal					Year
폐기물 Wastes					
사업장배출시설계 폐 기 물 Industrial wastes					
발생량 Generation	매립 Landfill	소각 Incineration	재활용 Recycling	해역배출 Dumping at sea	
1,930.9	433.7	390.6	1,020.7	85.9	2011
1,879.1	850.6	97.5	897.2	33.8	2012
1,521	749	96	582.6	94	2013
1895.0	936.7	152.7	801.0	4.6	2014
2145.4	1141.5	122.4	878.9	2.6	2015
2523.3	1718.6	132.9	671.8	0.0	2016
2004.3	910.2	246.1	848.0	-	2017

Source : Resource Recirculation Division

### 쓰레기 수거

단위 : 명, 톤/일,대

연별	수거처리 type of waste disposal					
	폐기물 Wastes					
	건설폐기물 Construction wastes					지정폐기물 Specified wastes
	발생량 Generation	매립 Landfill	소각 Incineration	재활용 Recycling	해역배출 Dumping at sea	전년도이월량 Carry-over
2011	3,316.3	407.1	161.5	2,747.7	-	-
2012	2,344.2	90.5	56.0	2,197.7	-	22.2
2013	3,014.9	88.3	15.4	2,911.20	-	247
2014	3,239.6	142	15	3,082.60	-	0.2
2015	3,227.4	117.6	16.9	3,092.90	-	215.6
2016	4,319.4	85.5	31.2	4,202.7	-	0.25
2017	1,342.2	27.9	7.3	1,307.0	-	-

자료 : 자원순환과

### 쓰레기 수거 (계속)

단위 : 명, 톤/일,대

연별	지방자치단체 Local gov.				처리업체 Service company	
	인원 Workers	장비 Equipment			인원 Workers	장비 Equipment 차량 Motor cars
		차량 Motor cars	손수레 Hand cars	중장비 Heavy equipment		
2011	147	21	139	-	96	52
2012	147	20	125	-	93	52
2013	147	20	125	-	109	50
2014	147	20	125	-	108	49
2015	147	20	103	-	108	49
2016	147	20	100	-	108	48
2017	139	20	99	-	103	51

자료 : 자원순환과

## Waste Collection and Disposal

Unit : person, ton, each

수거처리 type of waste disposal						Year
폐기물 Wastes						
지정폐기물 Specified wastes						
해당년도 발생량	매립 Landfill	소각 Incineration	재활용 Recycling	해역배출 Dumping atsea	기타보관량 Custody	
37,863.9	-	-	-	-	-	2011
44,298.9	20,277	4,496.16	13,415.63	6,110.14	15,884.51	2012
41,229.3	25,993	5,956.3	9,245.2	-	34.8	2013
37.7	24	4.3	9	-	0.2	2014
42,918.6	27,919	2,155.5	12,405.9	-	398.4	2015
38.10	25.46	2.92	8.98	-	0.69	2016
15,214.00	9,438.00	460.00	5,134.00	-	182.00	2017

Source : Resource Recirculation Division

## Waste Collection and Disposal(Cont'd)

Unit : person, ton, each

처리업체 Service company		자가처리업소 Self-managed workplace				Year
장비 Equipment		인원 Workers	장비 Equipment			
손수레 Hand cars	중장비 Heavy equipment		차량 Motor cars	손수레 Hand cars	중장비 Heavy equipment	
-	3	-	-	-	-	2011
-	3	-	-	-	-	2012
-	-	-	-	-	-	2013
15	-	-	-	-	-	2014
15	3	-	-	-	-	2015
15	4	-	-	-	-	2016
15	4	-	-	-	-	2017

Source : Resource Recirculation Division

### 4. 하수 및 분뇨 발생량 및 처리현황

단위 : 천세대, 천명

연별	하수 및 분뇨 발생량 Amount of Sewage & night soil generated					
	하수 sewage			분뇨 night soil		
	발생량 Amount generated			발생량 Amount generated		
	계 Total	하수 처리구역내 inner area of sewage treatment	하수 처리구역외 Outer area of sewage treatment	계(A) Total	수거식분뇨 Night soil Collected	정화조· 오수처리오니 Sludge from septic tank or sewage treatment
2011	107,936	105,032	2,904	210	8	207
2012	107,936	105,032	2,904	73.8	71.5	2.3
2013	132,941	132,941	...	202.7	2	200.7
2014	141,263	140,242	1,021	198.2	0.2	198.0
2015	151,245	150,240	1,005	199	2	197.0
2016	138,611	138,611	-	205.04	0.04	205.0
2017	57,790	57,790	-	194.5	0	194.5

자료 : 클린도시과, 건설과

### 하수 및 분뇨 발생량 및 처리현황

단위 : 천세대, 천명

연별	분뇨처리시설 Night soil treatment facility									
	시설명 facility	시설용량(m³/일) Capacity			처리량(m³/일) Amount of waste disposal			연계 처리 장명 Relative treatment plants	사업비 (백만원) Operation expense (Million won)	운영방법 Operation method
		물리적	생물 학적	고도	물리적	생물 학적	고도			
		Mecha nica	Biologi cal	Advan ced	Mecha nica	Biologi cal	Advan ced			
2011	가좌	-	1,780	-	-	1,818	-	가좌하수처리장	4,703	인천환경공단 위탁
2012	가좌	-	1,780	-	-	2,214	-	가좌하수처리장	4,703	인천환경공단 위탁
2013	가좌	-	1,780	-	-	2,497	-	가좌하수처리장	4,703	인천환경공단 위탁
2014	가좌	-	1,780	-	-	1,994	-	가좌하수처리장	4,703	인천환경공단 위탁
2015	가좌	-	1,780	-	-	1,895	-	가좌하수처리장	35,455	인천환경공단 위탁
2016	가좌	-	1,780	-	-	1,979	-	가좌하수처리장	-	인천환경공단 위탁
2017	가좌	-	1,780	-	-	1,895	-	가좌하수처리장	35,455	인천환경공단 위탁

자료 : 클린도시과

## Sewage & Night Soil Generation and Treatment

하수 및 분뇨 발생량 Amount of Sewage & night soil generated						Year
분뇨 night soil						
처리대상량(m³/일) Target treatment volume(m³/day)			처리대상제외 Out of Treatment			
계 Total	수거식분뇨 Night soil Collected	정화조· 오수처리오니 septic tank or sewage treatmen	계 Total	수거식분뇨 Nightsoll Collected	정화조· 오수처리오니 Sludge from septic tank or sewage treatmen	
210	8	207	-	-	-	2011
73.8	71.5	2	-	-	-	2012
202.7	2	201	-	-	-	2013
203	2	201	-	-	-	2014
199	2	197	-	-	-	2015
205.04	0.04	205	-	-	-	2016
205.04	0.04	205	-	-	-	2017

Source : Clean City Division, Construction Division

## Sewage & Night Soil Generation and Treatment

분뇨처리시설 Night soil treatment facility			분뇨수집·운반업체 Company of night soil collection & delivery							Year
방류수역 Waters of disposal			업체수 No. of company	시설(차량)현황(대수) Facility(Vehicles)					종사 인원 No. of worker	
지류 Branch stream	본류 Main stream	수계 Water System		계 Total	3톤이하	4.5톤 이하	8톤이하	기타		
					Less than 3ton	Less than 4.5ton	less than 8ton	Others		
-	-	연안	9	19	1	3	5	10	27	2011
-	-	연안	9	19	1	3	5	10	27	2012
-	-	연안	9	19	1	3	5	10	27	2013
-	-	연안	9	19	1	3	5	10	27	2014
-	-	-	9	19	1	3	5	10	27	2015
-	-	-	9	19	-	3	6	10	27	2016
-	-	-	9	19	-	3	6	10	27	2017

Source : Clean City Division

## XIV. 교육 및 문화



## 1. 학교 총 개황

단위 : 개, 명

연별 학교별	학교수 No. of Schools	학급(과)수 No. of Classes & departments	보통교실수 Number of Classrooms	학생수 Students		
				계 Total	남 Male	여 Female
2011	147	2,501	2,714	71,145	36,083	35,062
2012	161	2,695	2,802	74,426	37,689	36,737
2013	163	2,756	2,847	74,337	37,610	36,727
2014	167	2,789	2,794	73,954	37,394	36,560
2015	169	2,828	2,894	73,029	36,941	36,088
2016	169	2,842	3,050	72,785	36,397	36,388
<b>2017</b>	<b>169</b>	<b>2,999</b>	<b>2,978</b>	<b>73,026</b>	<b>36,490</b>	<b>36,536</b>
유치원	85	425	379	9,485	4,817	4,668
초등학교	44	1,354	1,527	31,686	16,274	15,412
중학교(공립)	22	539	526	15,632	7,996	7,636
중학교(사)	-	-	-	-	-	-
일반계고등학교(공립)	10	307	307	9,478	4,651	4,827
일반계고등학교(사립)	2	79	79	2,704	1,944	760
특성화고등학교(공립)	1	32	76	889	372	517
특성화고등학교(사립)	3	66	98	1,826	164	1,662
특수목적고등학교	1	9	9	295	179	116
자율고등학교(공립)	1	31	49	790	-	790
전문대학	-	-	-	-	-	-
교육대학	-	-	-	-	-	-
대학교	-	-	-	-	-	-
대학원	-	-	-	-	-	-
기타학교	-	-	-	-	-	-

주 : 1) 교육청 자료의 기준일은 2018년 4월 1일 기준

2) 학교수에 분교 포함

자료 : 인천광역시 서부교육지원청

## Summary of Schools



### Summary of Schools

Unit : number, person

계 Total	교직원수 Teachers and Staffs						교원1인당 학생수 Number of students per teacher	Year & School
	교원 Teachers			사무직원 Clerical staffs				
	소계 Sub- total	남 Male	여 Female	소계 Sub- total	남 Male	여 Female		
4,594	4,140	1,159	2,981	454	191	293	17.18	2011
5,005	4,514	1,248	3,266	491	197	294	16.49	2012
5,030	4,608	1,251	3,357	422	171	251	16.13	2013
5,078	4,638	1,234	3,404	440	186	254	15.95	2014
5,178	4,723	1,228	3,495	455	192	263	15.46	2015
5,237	4,815	1,250	3,565	422	168	254	15.12	2016
5,320	4,913	1,290	3,623	407	163	244	<b>14.86</b>	2017
641	584	7	577	57	19	38	16.24	Kindergartens
2,172	1,977	530	1,447	195	57	138	16.03	Elementary schools
1,155	1,074	250	824	81	35	46	14.55	Middle schools
-	-	-	-	-	-	-	-	(Private)
736	694	221	473	42	23	19	13.66	General high schools
174	163	105	58	11	10	1	16.59	(National & Public)
83	77	26	51	6	4	2	11.55	Specialized high schools
157	141	64	77	16	12	4	12.95	(National & Public)
45	34	22	12	11	8	3	8.68	Special-purposed high schools
74	71	25	46	3	-	3	11.13	Autonomous high schools
-	-	-	-	-	-	-	-	Junior Colleges
-	-	-	-	-	-	-	-	Teacher's college
-	-	-	-	-	-	-	-	Colleges & universities
-	-	-	-	-	-	-	-	Graduate schools
-	-	-	-	-	-	-	-	Other schools

## 2. 유치원

단위 : 개, 명

연별	원수 Number	학급수 Classes	원아수 Children		
			계 Total	남 Male	여 Female
2011	72	298	7,356	3,769	3,587
2012	82	377	8,775	4,462	4,313
2013	84	422	8,621	4,360	4,261
2014	86	433	9,197	4,646	4,551
2015	86	455	9,822	4,962	4,860
2016	85	425	9,485	4,817	4,668
2017	85	489	9,249	4,673	4,576

주 : 1) 2011년부터 교실 구분을 보통교실, 유희실, 공작실 → 정규, 가대용  
 자료 : 인천광역시 서부교육지원청

## 유치원(계속)

단위 : 개, 명

연별	재취원자수 Children readmitted			수료자수 Children completed		
	계 Total	남 Male	여 Female	계 Total	남 Male	여 Female
2011	3,354	1,766	1,588	5,271	2,740	2,531
2012	3,874	1,973	1,901	7,092	3,637	3,455
2013	4,241	2,142	2,099	7,762	3,913	3,849
2014	4,664	2,348	2,316	6,630	3,344	3,286
2015	4,897	2,469	2,428	3,832	1,959	1,873
2016	5,129	2,552	2,577	3,746	1,940	1,806
2017	4,846	2,452	2,394	3,752	1,917	1,835

주 : 1) 2011년부터 교실 구분을 보통교실, 유희실, 공작실 → 정규, 가대용  
 자료 : 인천광역시 서부교육지원청

## Kindergartens

Unit : number, person

교원수 Teachers			사무직원수 Clerical staffs			Year
계 Total	남 Male	여 Female	계 Total	남 Male	여 Female	
396	2	394	126	28	98	2011
501	10	491	122	33	89	2012
518	7	511	55	12	43	2013
568	8	560	73	20	53	2014
582	7	575	78	21	57	2015
584	7	577	57	19	38	2016
586	6	580	52	17	35	2017

Source : Incheon Seobu Office of Education

## Kindergartens(Cont'd)

Unit : number, person

교실수 Class rooms			Year
계 Total	정규 Regular	가·대용 Temporary	
262	254	8	2011
325	312	13	2012
341	331	10	2013
363	336	27	2014
377	348	29	2015
379	349	30	2016
403	356	47	2017

Source : Incheon Seobu Office of Education

### 3. 초등학교

단위 : 개, 명, m<sup>2</sup>

연별	학교수 No. of schools	학급수 No. of class rooms
2011	40	1,241
2012	42	1,307
2013	42	1,317
2014	43	1,336
2015	44	1,343
2016	44	1,354
2017	44	1,431

주 : 1) 교지는 대지와 체육장의 합계  
 2) 건물은 보통 및 특별교실, 관리실, 기타의 합계임  
 자료 : 인천광역시 서부교육지원청

### 초등학교 (계속)

단위 : 개, 명, m<sup>2</sup>

연별	사무직원수 Clerical staffs			졸업자현황 Graduation	
	계 Total	남 Male	여 Female	졸업자수 Graduates	진학자수 Entrants of higher school
2011	194	69	125	5,778	5,777
2012	192	67	125	6,172	6,170
2013	197	63	134	5,896	5,895
2014	195	72	123	5,030	5,030
2015	200	73	127	5,443	5,443
2016	195	57	138	5,118	2,536
2017	182	53	129	4,911	4,911

주 : 1) 교지는 대지와 체육장의 합계  
 2) 건물은 보통 및 특별교실, 관리실, 기타의 합계임  
 자료 : 인천광역시 서부교육지원청

## Elementary Schools

Unit : number, person, m<sup>2</sup>

학생수 Students			교원수 Teachers			Year
계 Total	남 Male	여 Female	계 Total	남 Male	여 Female	
30,721	15,854	14,867	1,777	483	1,294	2011
31,268	16,124	15,144	1,893	516	1,377	2012
31,568	16,236	15,332	1,917	513	1,404	2013
31,906	16,372	15,534	1,945	517	1,428	2014
31,449	16,079	15,370	1,957	517	1,440	2015
31,686	16,274	15,412	1,977	530	1,447	2016
33,036	16,880	16,156	1,991	548	1,443	2017

Source : Incheon Seobu Office of Education

## Elementary Schools(Cont'd)

Unit : number, person, m<sup>2</sup>

교지면적 <sup>1)</sup> School land area	건물면적 <sup>2)</sup> Building area	보통교실수 No. of Classrooms	Year
510,802	378,878	1,348	2011
543,114	419,247	1,416	2012
536,976	419,601	1,430	2013
541,472	433,385	1,466	2014
546,247	457,181	1,517	2015
549,011	458,847	1,527	2016
549,011	458,657	1,568	2017

Source : Incheon Seobu Office of Education

## 4. 중학교(국·공립)

단위 : 개, 명, m<sup>2</sup>

연별	학교수	학급수
	No. of schools	No. of class rooms
2011	21	527
2012	21	549
2013	21	551
2014	22	548
2015	22	546
2016	22	539
2017	22	550

주 : 1) 교지는 대지와 체육장의 합계  
 2) 건물은 보통 및 특별교실, 관리실, 기타의 합계임  
 자료 : 인천광역시 서부교육지원청

## 중학교(국·공립)(계속)

단위 : 개, 명, m<sup>2</sup>

연별	사무직원수 Clerical staffs			졸업자현황 Graduation	
	계	남	여	졸업자수	진학자수
	Total	Male	Female	Graduates	Entrants of higher school
2011	90	45	45	6,074	6,055
2012	89	43	46	6,348	6,338
2013	86	41	45	6,186	6,166
2014	90	45	45	6,132	6,113
2015	91	45	46	6,289	6,264
2016	81	35	46	5,799	5,787
2017	83	36	47	4,979	4,956

주 : 1) 교지는 대지와 체육장의 합계  
 2) 건물은 보통 및 특별교실, 관리실, 기타의 합계임  
 자료 : 인천광역시 서부교육지원청

## Middle Schools(National and Public)

Unit : number, person, m<sup>2</sup>

학생수 Students			교원수 Teachers			Year
계 Total	남 Male	여 Female	계 Total	남 Male	여 Female	
18,279	9,319	8,960	999	263	736	2011
18,595	9,537	9,058	1,087	286	801	2012
18,375	9,415	8,960	1,092	279	813	2013
17,205	8,816	8,389	1,064	270	794	2014
16,328	8,411	7,917	1,080	256	824	2015
15,632	7,996	7,636	1,074	250	824	2016
15,662	8,072	7,590	1,105	258	847	2017

Source : Incheon Seobu Office of Education

## Middle Schools(National and Public)(Cont'd)

Unit : number, person, m<sup>2</sup>

입학자 Entrants	교지면적 <sup>1)</sup> School land area	건물면적 <sup>2)</sup> Building area	보통교실수 No. of Classrooms	Year
5,910	284,438	204,840	625	2011
6,220	280,379	205,508	571	2012
5,882	279,831	210,704	601	2013
5,216	294,926	222,053	521	2014
5,481	294,926	223,551	534	2015
5,168	296,757	218,055	526	2016
5,033	296,757	218,729	525	2017

Source : Incheon Seobu Office of Education

### 5. 중학교(사립)

단위 : 개, 명, m<sup>2</sup>

연별	학교수	학급수
	No. of schools	No. of class rooms
2011	-	-
2012	-	-
2013	-	-
2014	-	-
2015	-	-
2016	-	-
2017	-	-

주 : 1) 교지는 대지와 체육장의 합계  
 2) 건물은 보통 및 특별교실, 관리실, 기타의 합계임  
 자료 : 인천광역시 서부교육지원청

### 중학교(사립)(계속)

단위 : 개, 명, m<sup>2</sup>

연별	사무직원수 Clerical staffs			졸업자현황 Graduation	
	계	남	여	졸업자수	진학자수
	Total	male	Female	Graduates	Entrants of higher school
2011	-	-	-	-	-
2012	-	-	-	-	-
2013	-	-	-	-	-
2014	-	-	-	-	-
2015	-	-	-	-	-
2016	-	-	-	-	-
2017	-	-	-	-	-

주 : 1) 교지는 대지와 체육장의 합계  
 2) 건물은 보통 및 특별교실, 관리실, 기타의 합계임  
 자료 : 인천광역시 서부교육지원청

## Middle Schools(Private)

Unit : number, person, m<sup>2</sup>

학생수 Students			교원수 Teachers			Year
계 Total	남 Male	여 Female	계 Total	남 male	여 Female	
-	-	-	-	-	-	2011
-	-	-	-	-	-	2012
-	-	-	-	-	-	2013
-	-	-	-	-	-	2014
-	-	-	-	-	-	2015
-	-	-	-	-	-	2016
-	-	-	-	-	-	2017

Source : Incheon Seobu Office of Education

## Middle Schools(Private)(Cont'd)

Unit : number, person, m<sup>2</sup>

입학자 Entrants	교지면적 <sup>1)</sup> School land area	건물면적 <sup>2)</sup> Building rea	보통교실수 No. of Classrooms	Year
-	-	-	-	2011
-	-	-	-	2012
-	-	-	-	2013
-	-	-	-	2014
-	-	-	-	2015
-	-	-	-	2016
-	-	-	-	2017

Source : Incheon Seobu Office of Education

### 6. 일반계고등학교 (국·공립)

단위 : 개, 명, m<sup>2</sup>

연별	학교수 No. of schools	학급수 No. of class ooms	학생수 Students		
			계 Total	남 Male	여 Female
2011	8	246	8,546	4,165	4,381
2012	9	268	9,390	4,597	4,793
2013	9	275	9,483	4,700	4,783
2014	9	283	9,525	4,751	4,774
2015	10	295	9,522	4,716	4,806
2016	10	307	9,478	4,651	4,827
2017	10	313	8,992	4,369	4,623

주 : 1) 교지는 대지와 체육장의 합계  
 2) 건물은 보통 및 특별교실, 관리실, 기타의 합계임  
 자료 : 인천광역시 서부교육지원청

### 일반계고등학교 (국·공립)(계속)

단위 : 개, 명, m<sup>2</sup>

연별	졸업자현황 Graduation		입학자현황 Entrance	
	졸업자수 Graduates	진학자수 Entrants of higher school	입학정원수 Admission quota	입학자 Entrants
2011	2,379	1,799	3,021	3,028
2012	2,524	1,853	3,392	3,398
2013	2,965	2,327	3,390	3,158
2014	2,994	2,371	3,130	3,098
2015	3,298	2,632	3,300	3,305
2016	3,102	2,333	3,089	3,056
2017	3,060	2,369	2,681	2,568

주 : 1) 교지는 대지와 체육장의 합계  
 2) 건물은 보통 및 특별교실, 관리실, 기타의 합계임  
 자료 : 인천광역시 서부교육지원청

## General High Schools(National & Public)

Unit : number, person, m<sup>2</sup>

교원수 Teachers			사무직원수 Clerical staffs			Year
계 Total	남 Male	여 Female	계 Total	남 Male	여 Female	
555	198	357	39	24	15	2011
599	210	389	43	25	18	2012
633	219	414	40	25	15	2013
625	215	410	38	19	19	2014
672	225	447	44	23	21	2015
694	221	473	42	23	19	2016
737	236	501	43	23	20	2017

Source : Incheon Seobu Office of Education

## General High Schools(National & Public)(Cont'd)

Unit : number, person, m<sup>2</sup>

교지면적 <sup>1)</sup> School land area	건물면적 <sup>2)</sup> Building rea	보통교실수 No. of Classrooms	Year
105,403	95,644	279	2011
123,693	110,002	284	2012
123,682	110,169	274	2013
117,392	110,607	283	2014
131,328	123,853	307	2015
143,102	123,853	307	2016
143,102	123,857	313	2017

Source : Incheon Seobu Office of Education

### 7. 일반계고등학교 (사립)

단위 : 개, 명, m<sup>2</sup>

연별	학교수 No. of schools	학급수 No. of class ooms	학생수 Students		
			계 Total	남 Male	여 Female
2011	2	87	3,357	2,539	818
2012	2	85	3,264	2,362	902
2013	2	83	3,132	2,221	911
2014	2	81	3,018	2,094	924
2015	2	81	2,895	2,054	841
2016	2	79	2,704	1,944	760
2017	2	78	2,452	1,797	655

주 : 1) 교지는 대지와 체육장의 합계  
 2) 건물은 보통 및 특별교실, 관리실, 기타의 합계임  
 자료 : 인천광역시 서부교육지원청

### 일반계고등학교 (사립)(계속)

단위 : 개, 명, m<sup>2</sup>

연별	졸업자현황 Graduation		입학자현황 Entrance	
	졸업자수 Graduates	진학자수 Entrants of higher school	입학정원수 Admission quota	입학자 Entrants
2011	1,192	889	1,117	1,124
2012	1,124	891	1,054	1,054
2013	1,107	800	1,009	1,010
2014	1,080	790	1,001	1,001
2015	1,020	208	887	888
2016	991	715	802	802
2017	998	717	726	726

주 : 1) 교지는 대지와 체육장의 합계  
 2) 건물은 보통 및 특별교실, 관리실, 기타의 합계임  
 자료 : 인천광역시 서부교육지원청

## General High Schools(Private)

Unit : number, person, m<sup>2</sup>

교원수 Teachers			사무직원수 Clerical staffs			Year
계	남	여	계	남	여	
Total	Male	Female	Total	Male	Female	
187	115	72	12	10	2	2011
184	112	72	12	10	2	2012
185	117	68	12	10	2	2013
175	111	64	12	10	2	2014
170	108	62	11	9	2	2015
163	105	58	11	10	1	2016
164	105	58	11	10	1	2017

Source : Incheon Seobu Office of Education

## General High Schools(Private)(Cont'd)

Unit : number, person, m<sup>2</sup>

교지면적 <sup>1)</sup> School land area	건물면적 <sup>2)</sup> Building area	보통교실수 No. of Classrooms	Year
40,138	25,112	88	2011
40,138	25,671	85	2012
40,138	28,878	83	2013
40,859	28,878	81	2014
40,898	28,885	81	2015
40,859	28,886	79	2016
40,859	28,886	78	2017

Source : Incheon Seobu Office of Education

### 8. 특수목적고등학교 (국·공립)

단위 : 개, 명, m<sup>2</sup>

연별	학교수	학급수
	No. of schools	No. of class rooms
2012	1	9
2013	1	9
2014	1	9
2015	1	9
2016	1	9
2017	1	9

주 : 1) 교지는 대지와 체육장의 합계  
 2) 건물은 보통 및 특별교실, 관리실, 기타의 합계임  
 자료 : 인천광역시 서부교육지원청

### 특수목적고등학교 (국·공립)(계속)

단위 : 개, 명, m<sup>2</sup>

연별	사무직원수 Clerical staffs			졸업자현황 Graduation	
	계	남	여	졸업자수	진학자수
	Total	Male	Female	Graduates	Entrants of higher school
2012	11	6	5	91	68
2013	11	6	5	85	60
2014	10	6	4	90	70
2015	11	8	3	91	57
2016	11	8	3	81	60
2017	11	8	2	95	72

주 : 1) 교지는 대지와 체육장의 합계  
 2) 건물은 보통 및 특별교실, 관리실, 기타의 합계임  
 자료 : 인천광역시 서부교육지원청

## Special-purposed High Schools

Unit : number, person, m<sup>2</sup>

학생수 Students			교원수 Teachers			Year
계 Total	남 Male	여 Female	계 Total	남 Male	여 Female	
276	172	104	31	22	9	2012
287	182	105	33	22	11	2013
281	172	109	33	21	12	2014
269	166	103	34	22	12	2015
295	179	116	34	22	12	2016
297	172	125	33	23	10	2017

Source : Incheon Seobu Office of Education

## Special-purposed High Schools(Cont'd)

Unit : number, person, m<sup>2</sup>

입학자현황 Entrance		교지면적 <sup>1)</sup> School land area	건물면적 <sup>2)</sup> Building area	보통교실수 No. of Classrooms	Year
입학정원수 Admission quota	입학자 Entrants				
105	101	66,000	23,209	9	2012
105	98	66,000	29,566	9	2013
98	98	66,000	29,831	9	2014
100	100	66,000	34,113	9	2015
104	104	66,000	34,115	9	2016
93	93	66,000	34,115	9	2017

Source : Incheon Seobu Office of Education

## 9. 특성화고등학교 (국·공립)

단위 : 개, 명, m<sup>2</sup>

연별	학교수	학급수
	No. of schools	No. of class rooms
2011	1	32
2012	1	32
2013	1	32
2014	1	32
2015	1	32
2016	1	32
2017	1	32

주 : 1) 교지는 대지와 체육장의 합계  
 2) 건물은 보통 및 특별교실, 관리실, 기타의 합계임  
 자료 : 인천광역시 서부교육지원청

## 특성화고등학교 (국·공립)(계속)

단위 : 개, 명, m<sup>2</sup>

연별	사무직원수 Clerical staffs			졸업자현황 Graduation	
	계	남	여	졸업자수	진학자수
	Total	Male	Female	Graduates	Entrants of higher school
2011	8	5	3	272	157
2012	8	4	4	299	136
2013	7	3	4	273	121
2014	8	4	4	270	85
2015	7	5	2	303	107
2016	6	4	2	297	103
2017	6	3	3	297	104

주 : 1) 교지는 대지와 체육장의 합계  
 2) 건물은 보통 및 특별교실, 관리실, 기타의 합계임  
 자료 : 인천광역시 서부교육지원청

## Specialized High Schools(National & Public)

Unit : number, person, m<sup>2</sup>

학생수 Students			교원수 Teachers			Year
계 Total	남 Male	여 Female	계 Total	남 Male	여 Female	
857	276	581	72	22	50	2011
863	283	580	72	24	48	2012
877	328	549	74	27	47	2013
915	370	545	74	21	53	2014
922	389	533	77	27	50	2015
889	372	517	77	26	51	2016
843	354	489	77	24	53	2017

Source : Incheon Seobu Office of Education

## Specialized High Schools(National & Public)(Cont'd)

Unit : number, person, m<sup>2</sup>

입학자현황 Entrance		교지면적 <sup>1)</sup> School land area	건물면적 <sup>2)</sup> Building area	보통교실수 No. of Classrooms	Year
입학정원수 Admission quota	입학자 Entrants				
270	273	11,523	15,534	32	2011
300	313	11,523	15,534	32	2012
300	305	11,523	15,534	32	2013
300	310	11,523	15,534	32	2014
300	315	11,523	15,534	32	2015
290	289	11,523	15,534	32	2016
290	289	11,523	15,534	32	2017

Source : Incheon Seobu Office of Education

### 10. 특성화고등학교 (사립)

단위 : 개, 명, m<sup>2</sup>

연별	학교수	학급수
	No. of schools	No. of class rooms
2011	2	36
2012	2	36
2013	2	36
2014	2	36
2015	2	36
2016	3	66
2017	3	66

주 : 1) 교지는 대지와 체육장의 합계  
 2) 건물은 보통 및 특별교실, 관리실, 기타의 합계임  
 자료 : 인천광역시 서부교육지원청

### 특성화고등학교 (사립)

단위 : 개, 명, m<sup>2</sup>

연별	사무직원수 Clerical staffs			졸업자현황 Graduation	
	계	남	여	졸업자수	진학자수
	Total	Male	Female	Graduates	Entrants of higher school
2011	11	8	3	332	137
2012	10	7	3	342	128
2013	10	7	3	342	128
2014	10	8	2	328	104
2015	10	8	2	337	132
2016	16	12	4	593	186
2017	16	12	4	572	176

주 : 1) 교지는 대지와 체육장의 합계  
 2) 건물은 보통 및 특별교실, 관리실, 기타의 합계임  
 자료 : 인천광역시 서부교육지원청

## Specialized High Schools(Private)

Unit : number, person, m<sup>2</sup>

학생수 Students			교원수 Teachers			Year
계 Total	남 Male	여 Female	계 Total	남 Male	여 Female	
1,035	161	874	80	48	32	2011
1,036	152	884	80	44	36	2012
1,036	152	884	80	44	36	2013
983	173	810	80	40	40	2014
946	164	782	82	39	43	2015
1,826	164	1,662	141	64	77	2016
1,751	173	1,578	143	64	79	2017

Source : Incheon Seobu Office of Education

## Specialized High Schools(Private)

Unit : number, person, m<sup>2</sup>

입학자현황 Entrance		교지면적 <sup>1)</sup> School land area	건물면적 <sup>2)</sup> Building area	보통교실수 No. of Classrooms	Year
입학정원수 Admission quota	입학자 Entrants				
348	347	41,797	16,439	39	2011
368	366	42,557	16,606	39	2012
368	366	42,557	16,606	39	2013
360	338	43,817	16,550	36	2014
360	359	43,817	16,620	36	2015
638	621	64,308	29,985	66	2016
561	548	64,308	29,985	66	2017

Source : Incheon Seobu Office of Education

### 11. 자율고등학교 (국·공립)

단위 : 개, 명, m<sup>2</sup>

연별	학교수	학급수
	No. of schools	No. of class rooms
2011	1	34
2012	1	32
2013	1	31
2014	1	31
2015	1	31
2016	1	31
2017	1	31

주 : 1) 교지는 대지와 체육장의 합계  
 2) 건물은 보통 및 특별교실, 관리실, 기타의 합계임  
 자료 : 인천광역시 서부교육지원청

### 자율고등학교 (국·공립)(계속)

단위 : 개, 명, m<sup>2</sup>

연별	사무직원수 Clerical staffs			졸업자현황 Graduation	
	계	남	여	졸업자수	진학자수
	Total	Male	Female	Graduates	Entrants of higher school
2011	4	2	2	350	276
2012	4	2	2	367	293
2013	4	3	1	319	314
2014	4	2	2	305	277
2015	3	-	3	330	254
2016	3	0	3	320	236
2017	3	0	3	266	193

주 : 1) 교지는 대지와 체육장의 합계  
 2) 건물은 보통 및 특별교실, 관리실, 기타의 합계임  
 자료 : 인천광역시 서부교육지원청

## Autonomous High Schools(National & Public)

Unit : number, person, m<sup>2</sup>

학생수 Students			교원수 Teachers			Year
계 Total	남 Male	여 Female	계 Total	남 Male	여 Female	
994	-	994	74	28	46	2011
959	-	959	67	24	43	2012
961	-	961	74	25	49	2013
924	-	924	74	31	43	2014
876	-	876	69	27	42	2015
790	-	790	71	25	46	2016
744	-	744	77	26	51	2017

Source : Incheon Seobu Office of Education

## Autonomous High Schools(National & Public)(Cont'd)

Unit : number, person, m<sup>2</sup>

입학자현황 Entrance		교지면적 <sup>1)</sup> School land area	건물면적 <sup>2)</sup> Building area	보통교실수 No. of Classrooms	Year
입학정원수 Admission quota	입학자 Entrants				
307	309	12,342	13,545	41	2011
333	333	12,342	13,545	41	2012
326	326	12,342	13,646	41	2013
270	272	12,342	13,646	30	2014
280	280	12,342	13,646	30	2015
251	252	12,426	13,547	31	2016
225	225	12,426	13,547	31	2017

Source : Incheon Seobu Office of Education

## 12. 적령아동 취학

단위 : 명, %

연별	취학대상자 Target children			
	계 Total	적령아동 Children of schooling	유예및과령아 Children over the schooling age	조기입학신청자 Children under the schooling age
2011	4,648	4,537	56	55
2012	5,296	5,173	68	55
2013	5,777	5,708	42	27
2014	5,550	5,476	43	31
2015	5,292	5,136	129	27
2016	5,707	5,593	94	20
2017	6,084	5,929	140	15

자료 : 인천광역시 서부교육지원청

## Enrollments of Children at the Right Age for Compulsory Education

Unit :person,%

계 Total	취학자 Enrollments of children				취학률 Percentage of enrollmen	Year
	적령아동 Children of schooling	유예및과령아 Children over the schooling age	조기입학신청자 Children under the schooling age	기타 others		
4,546	4,456	24	54	12	97.8	2011
5,191	5,108	24	50	9	98.0	2012
5,661	5,607	16	26	12	98.0	2013
5,473	5,392	20	31	30	98.6	2014
5,177	5,063	81	25	8	97.8	2015
5,562	5,522	15	20	5	97.5	2016
5,861	5,841	6	14	0	96.3	2017

Source : Incheon Seobu Office of Education

### 13. 사설학원 및 독서실

단위 : 명 , 개

연별	사설학원 Private Institute				
	학원수 Number of institutions				
	합계 Total	학교교과교습학원 Tutoring school curriculum			
		소계 Sub total	입시 검정 및 보습 Admission & Supplemental course	국제화 International	예능 Arts
2011	559	532	294	51	187
2012	556	538	267	52	189
2013	559	538	249	43	182
2014	536	515	259	46	184
2015	580	555	290	45	192
2016	640	614	339	41	198
2017	683	654	360	45	210

자료 : 인천광역시 서부교육지원청

### 사설학원 및 독서실 (계속)

단위 : 명 , 개

연별	사설학원 Private Institute			
	학원수 Number of institutions			
	평생직업교육학원 Continuing Education			
	국제화 International	인문사회 Liberal arts & social sciences	기예 Crafts	종합 Synthesis
2011	-	-	11	-
2012	-	-	8	-
2013	-	1	10	-
2014	-	1	9	3
2015	-	1	10	3
2016	-	1	9	4
2017	-	1	11	4

자료 : 인천광역시 서부교육지원청

## Private Institute and Reading Room

사설학원 Private Institute				Year
학원수 Number of institutions				
학교교과교습학원 Tutoring school curriculum		평생직업교육학원 Continuing Education		
특수교육 Special	기타 Others	소계 Sub total	직업기술 Occupational skills	
1	32	23	9	2011
-	-	27	16	2012
-	30	18	10	2013
-	64	21	10	2014
-	26	21	8	2015
-	28	25	11	2016
-	39	29	13	2017

Source : Incheon Seobu Office of Education

## Private Institute and Reading Room(Cont'd)

사설학원 Private Institute			독서실 Reading room		Year
수강자수 Attendants	강사수 Instructors	강의실 Class rooms	독서실수 Reading rooms	열람실수 Rooms	
43,443	1,655	3,665	37	587	2011
45,078	1,633	3,681	36	252	2012
50,539	1,588	3,417	34	297	2013
47,932	1,460	3,417	29	285	2014
58,338	1,798	3,948	29	240	2015
58,812	1,871	4,028	34	275	2016
609,520	2,218	2,694	43	297	2017

Source : Incheon Seobu Office of Education

## 14. 공공도서관

단위 : 개, %, 권, 명, 천원

연별 도서관별	도서관수 Number of libraries	좌석수 Seats	자료수 Number of data	도서	비도서	연속간행물 (종) periodical
				Book	Non-book	
2011	4	1,476	349,270	345,019	4,165	85
2012	4	...	481,682	460,879	20,556	670
2013	4	808	275,734	264,080	11,398	256
2014	5	1,629	544,585	519,625	24,489	471
2015	8	2,226	614,123	576,098	37,648	377
2016	8	2,273	639,927	606,183	33,033	711
2017	8	3,131	687,114	654,406	32,178	530
서구도서관	1	856	268,234	253,534	14,605	95
청라호수도서관	1	337	46,037	45,517	447	73
청라국제도서관	1	237	36,855	36,813	-	42
검암도서관	1	350	29,703	24,030	5,607	66
석남도서관	1	400	67,195	62,766	4,366	63
검단도서관	1	401	92,830	92,787	-	43
심곡도서관	1	350	78,603	74,015	4,506	82
신석도서관	1	200	67,657	64,944	2,647	66

주 : 1) "장서수"를 "자료수"로 "국내서, 동양서, 서양서"는 "도서", 그 이외는 "비도서"로 구분2)  
인건비,자료구입비,기타운영비 합계  
자료 : 인재육성과

## Public Libraries

Unit : number, person, volume,1,000won

도서관방문자수 Library visitors	자료실이용자수 Reference library users	연간대출책수 Annual books lent	예산 <sup>2)</sup> Budget	Year Library
2,838,296	...	849,328	3,139,081	2011
2,034,756	...	1,277,305	1,780,085	2012
1,432,384	...	1,085,531	977,932	2013
2,194,477	...	1,390,392	2,600,342	2014
2,175,560	...	834,984	3,544,470	2015
2,643,538	2,102,376	927,249	4,321,298	2016
2,950,709	2,488,423	963,517	3,937,009	2017
437,798	221,431	136,016	1,234,343	Incheon Seogu Public Library
315,433	279,935	180,393	700,637	Cheongna Lake Library
143,829	35,113	105,650	814,124	Cheongna International Library
198,877	185,221	82,138	204,000	Geomam Library
653,964	600,946	69,538	324,060	Seongnam Library
696,973	683,295	200,343	267,328	Geomdan Library
312,451	302,970	112,117	208,968	Simgok Library
191,384	179,512	77,322	183,549	Sinseok Library

Source : Human Resources Division

### 15. 문 화 재

단위 : 개

연별	합계 Total	국가지정문화재 National cultural properties		
		소계 Sub-Total	국보 National treasures	보물 Treasures
2011	14	2	-	-
2012	14	2	-	-
2013	15	2	-	-
2014	15	2	-	-
2015	15	2	-	-
2016	17	2	-	-
2017	17	2	-	-

자료 : 문화관광체육과

### 문 화 재 (계속)

단위 : 개

연별	시지정문화재 Local cultural properties		
	소계 Sub-Total	유형문화재 Tangible cultural properties	기념물 Monuments
2011	12	1	9
2012	12	1	9
2013	13	1	9
2014	13	1	9
2015	13	1	9
2016	14	2	9
2017	14	2	9

자료 : 문화관광체육과

## Cultural Properties

Unit : each

국가지정문화재 National cultural properties				Year
사적 및 명승 Historic areas	천연기념물 Natural monuments	중요민속 자료 Folklore materials	중요무형 문화재 Intangible cultural properties	
1	1	-	-	
1	1	-	-	2012
1	1	-	-	2013
1	1	-	-	2014
1	1	-	-	2015
1	1	-	-	2016
1	1	-	-	2017

Source : Division of Culture, Sports and Tourism

## Cultural Properties(Cont'd)

Unit : each

민속자료 Folklore materials	무형문화재 Intangible cultural properties	문화재자료	등록문화재	Year
		Cultural property materials	Registered cultural properties	
-	2	-	-	2011
-	2	-	-	2012
-	3	-	-	2013
-	3	-	-	2014
-	3	-	-	2015
-	3	1	-	2016
-	3	1	-	2017

Source : Division of Culture, Sports and Tourism

## 16. 문화 공간

단위 : 개소, 명

연별	공연시설 Performing facilities				전시실 Exhibition facilities	
	공공공연장 Public	민간공연장 Private	영화관 Movie theater	스크린수 No. of screens	미술관	화랑
					Artmuseum	Gallery
2011	5	-	1	6	-	-
2012	5	-	1	6	-	-
2013	5	-	1	6	-	-
2014	5	-	1	6	-	-
2015	5	-	2	12	-	-
2016	5	-	4	24	-	-
2017	6	2	5	31	-	-

자료 : 문화관광체육과

## Cultural Facilities

Unit : place, person

지역문화복지시설 Local culture and welfare facilities			기타시설 Others			Year
구민회관 Gu public center	종합복지회관 General Welfare center	청소년회관 Youth center	문화원 Cultural center	국악원 Traditional performing arts cente	전수회관 Initiation center	
1	1	1	1	-	-	2011
1	1	-	1	-	1	2012
1	1	-	1	-	1	2013
1	1	-	1	-	1	2014
1	1	-	1	-	1	2015
-	-	-	1	-	1	2016
1	-	4	1	-	1	2017

Source : Division of Culture, Sports and Tourism

## 17. 체육시설 Public Sports Facilities

### 가. 공공 체육 시설

연별	공공체육시설 Public sports facilities								
	합계 Total	육상 경기장 Stadium	축구장 Football field	하키장 Hockey ground	야구장 Baseball field	싸이클 경기장 Cycle field	테니스장 Tennis court	씨름장 Ssireum field	간이운동장 (동네 체육시설) Playground
2011	7	-	2	-	-	-	1	-	
2012	90	-	2	-	-	-	1	-	79
2013	90	-	2	-	-	-	1	-	79
2014	90	-	2	-	-	-	1	-	79
2015	90	-	2	-	-	-	1	-	79
2016	90	-	2	-	-	-	1	-	79
2017	120	-	2	-	-	-	1	-	79

주 : 1) 2011년 합계는 간이운동장을 포함하지 않은 수치임.  
 자료 : 문화관광체육과

### 나. 신고 등록 체육시설업

연별	신고체육시설 Reported sports facilities								
	합계 Total	요트장 Marina	조정장 Regatta	카누장 Canoeing center	빙상장 Ice rink	승마장 Equestrian field	종합 체육시설 Sports complex	수영장 Swimming Pools	체육도장 Exercise hall
2011	469	-	-	-	-	-	-	-	139
2012	496	-	-	-	-	-	-	-	151
2013	498	-	-	-	-	-	-	-	155
2014	502	-	-	-	-	-	-	-	157
2015	517	-	-	-	-	-	-	2	165
2016	554	-	-	-	-	-	-	3	177
2017	594	-	-	-	-	-	1	5	190

자료 : 문화관광체육과

## Public Sports Facilities

## 가. 공공체육시설

공공체육시설 Public sports facilities											Year
체육관Gym			수영장 Swimming pools	국궁장 Archery field	양궁장 Western- style archeryfield	승마장 Equestrian field	골프 연습장 Golf practice range	조정 카누장 Canoeing center	요트장 Marina	빙상장 Ice rink	
구기 체육관 Ball game	투기 체육관 Match	생활 체육관 Sport for al									
-	-	1	3	-	-	-	-	-	-	-	2011
-	-	4	4	-	-	-	-	-	-	-	2012
-	-	4	4	-	-	-	-	-	-	-	2013
-	-	4	4	-	-	-	-	-	-	-	2014
-	-	4	4	-	-	-	-	-	-	-	2015
-	-	4	4	-	-	-	-	-	-	-	2016
-	-	4	4	1	-	-	-	-	-	-	2017

Source : Division of Culture, Sports and Tourism

## 나. 신고 등록 체육시설업

신고체육시설 Reported sports facilities						등록체육시설 Registered sports facilities			Year
골프 연습장 Golf practice range	체력 단련장 Physical training center	당구장 Billiard room	썰매장 Area for sledding	무도장 Ball room	무도학원 Ballroom Dancing school	골프장 Golf course	스키장 Ski ground	자동차 경주장 Car racing track	
73	42	208	1	-	4	2	-	-	2011
79	57	200	1	-	4	4	-	-	2012
77	57	200	1	-	4	4	-	-	2013
79	58	199	1	-	4	4	-	-	2014
81	64	196	1	-	4	4	-	-	2015
80	72	213	1	-	4	4	-	-	2016
83	79	227	1	-	4	4	-	-	2017

Source : Division of Culture, Sports and Tourism

### 18. 청소년 수련시설

단위 : 개소, m<sup>2</sup>

연별	합계 Total		수련관 Training institution		문화의집 Cultural house	
	개소 Places	면적 Area	개소 Places	면적 Area	개소 Places	면적 Area
2011	4	8,080	1	5,560	3	2,520
2012	4	8,026	1	5,506	3	2,520
2013	4	8,902	1	5,506	3	3,396
2014	4	8,902	1	5,506	3	3,396
2015	4	8,902	1	5,506	3	3,396
2016	4	8,902	1	5,506	3	3,396
2017	4	8,902	1	5,506	3	3,396

자료 : 아동청소년과

### 19. 언론매체

단위 : 개

연별	방송사 Broadcasting				
	계 Total	지상파방송 Broadcasting	케이블TV CableTV	라디오 Radio	기 타 Others
2011	-	-	-	-	-
2012	-	-	-	-	-
2013	-	-	-	-	-
2014	-	-	-	-	-
2015	-	-	-	-	-
2016	-	-	-	-	-
2017	-	-	-	-	-

자료 : 문화관광체육과

## Youth Facilities

Unit : number, 1000m<sup>2</sup>

수련원 Training center		야영장 Camp		유스호스텔 Youth hostel		Year
개소 Places	면적 Area	개소 Places	면적 Area	개소 Places	면적 Area	
-	-	-	-	-	-	2011
-	-	-	-	-	-	2012
-	-	-	-	-	-	2013
-	-	-	-	-	-	2014
-	-	-	-	-	-	2015
-	-	-	-	-	-	2016
-	-	-	-	-	-	2017

Source : Child &amp; Youth Division

## Mass Communication Media

Unit : number

신문사 Newspaper publishers				Year
계 Total	일간 Daily	주간 Weekly	인터넷신문 Internet	
-	-	-	-	2011
-	-	-	-	2012
-	-	-	-	2013
-	-	-	-	2014
-	-	-	-	2015
-	-	-	-	2016
-	-	-	-	2017

Source : Division of Culture, Sports and Tourism

### 20. 출판, 인쇄 및 기록매체복제업 현황 (산업세분류별)

단위: 개,명

연별	서적출판업 Publishing of books, brochures, musical books and other publications		신문,잡지및정기 간행물발행업 Publishing of newspapers, journals and periodicals	
	사업체수 Establishments	종사자수 Employees	사업체수 Establishments	종사자수 Employees
2013	105	156	10	27
2014	157	208	7	19
2015	157	208	7	19
2016	135	182	19	32
2017	153	202	19	32

자료 : 문화관광체육과

### 출판, 인쇄 및 기록매체복제업 현황 (산업세분류별)

단위: 개,명

연별	인쇄업 Printing		인쇄관련산업 Service activities related to printing	
	사업체수 Establishments	종사자수 Employees	사업체수 Establishments	종사자수 Employees
2013	18	42	13	84
2014	24	48	□	□
2015	24	48	□	□
2016	24	48	-	-
2017	25	49	-	-

자료 : 문화관광체육과

## Publishing , Printing and Reproduction of Reorded media Companies(by Industrial classes)

Unit : number, person

오디오출판및원판녹음업 Audio publishing and original master recordings		기타인쇄물출판업 Other Publishing of prints		Year
사업체수 Establishments	종사자수 Employees	사업체수 Establishments	종사자수 Employees	
-	-	-	-	2013
-	-	-	-	2014
-	-	-	-	2015
-	-	-	-	2016
-	-	-	-	2017

Source : Division of Culture, Sports and Tourism

## Publishing , Printing and Reproduction of Reorded media Companies(by Industrial classes)

Unit : number, person

기록매체복제업 Reproduction of recorded media		Year
사업체수 Establishments	종사자수 Employees	
-	-	2013
-	-	2014
-	-	2015
-	-	2016
-	-	2017

Source : Division of Culture, Sports and Tourism

## X V. 재정



## 1. 지방세 부담

단위 : 백만원

연별	지방세 Local taxes	인구(외국인제외) Population (excluding foreigners)	1인당부담액(원) Tax burden per capita(won)
2011	451,208	436,134	1,034,563
2012	492,546	469,887	1,048,222
2013	508,086	490,035	1,036,836
2014	451,620	498,686	905,620
2015	564,337	504,606	1,118,372
2016	607,802	510,733	1,190,059
2017	698,383	516,017	1,353,410

자료 : 세무1과

# Public Finance



## Local Tax Burden

Unit : million won

세대(외국인제외) Households (excluding foreign household)	세대당부담액(원) Tax burden per household(won)	Year
160,340	2,814,072	2011
172,946	2,847,976	2012
182,028	2,791,252	2013
186,599	2,420,270	2014
190,119	2,968,336	2015
194,008	3,132,873	2016
199,152	3,506,782	2017

## 2. 지방세징수

단위 : 백만원

연별	합계			보통세 Ordinary taxes					
	Total	광역시세 Metropolitan taxes	구세 Gu taxes	광역시세 Metropolitan Si taxes					
				취득세 Acquisition	레저세 Leisure	담배 소비세 Tobacco consumption	지방 소비세 Local consumption	주민세 Inhabitant	지방 소득세 Local income
2011	451,208	331,410	119,798	206,617	-	-	-	1,528	51,713
2012	492,546	364,243	128,303	236,629	-	-	-	1,636	50,145
2013	508,086	373,630	134,456	167,683	-	-	-	1,707	50,818
2014	451,620	307,070	144,550	176,575	-	-	-	1,713	53,856
2015	564,337	409,096	155,241	243,717	-	-	-	3,100	68,028
2016	607,802	446,531	161,271	260,416	-	-	-	3,276	76,442
2017	698,383	521,627	176,756	310,301	-	-	-	3,343	93,089

자료 : 세무1과

## 지방세징수 (계속)

단위 : 백만원

연별	보통세 Ordinary taxes							
	구세 Gu taxes							
	면허세 License	등록면허세 Registration	담배소비세 Tabacco consumption	주행세 Motor fuel	지방소득세 Local income	자동차세 Auto mobile	종합토지세 Synthesis land	도축세 Butchery
2011	-	14,867	-	-	5,520	-	-	-
2012	-	16,484	-	-	5,830	-	-	-
2013	-	15,772	-	-	6,569	-	-	-
2014	-	18,895	-	-	675	-	-	-
2015	-	23,570	-	-	-	-	-	-
2016	-	20,368	-	-	-	-	-	-
2017	-	18,943	-	-	-	-	-	-

자료 : 세무1과

### Collection of Local Taxes

Unit : million won

보통세 Ordinary taxes									Year
광역시세 Motropolitan Si taxes						구세 Gu taxes			
자동차세 Auto mobile	등록 면허세 Registration license	등록세 Registration	주행세 Motor fuel	농업 소득세 Agriculture income	도축세 Butchery	면허세 License	재산세 Property	주민세 Inhabitant	
26,171	-	-	-	-	198	-	97,036	1,468	2011
27,588	-	-	-	-	-	-	103,373	1,333	2012
29,472	68,755	-	-	-	-	-	108,775	1,662	2013
30,261	1,909	-	-	-	-	-	114,346	8,311	2014
30,091	-	-	-	-	-	-	119,596	9,039	2015
32,196	-	-	-	-	-	-	128,013	10,445	2016
34,134	-	-	-	-	-	-	142,443	11,842	2017

Source : Tax Administration Division

### Collection of Local Taxes(Cont'd)

Unit : million won

목적세 Objective taxes							과년도수입 Revenue form previous year		Year
광역시세 Motropolitan Si taxes					구세 Gu taxes		광역시세 Metropolitan Sitaxes	구세 Gutaxes	
지역자원 시설세 Regional resource facility	공동 시설세 Facilities	지역 개발세 Regionalde velopment	지방 교육세 Local education	도시 계획세 City planning	도시 계획세 City planning	사업소세 Business firm			
7,034	-	-	38,178	303	-	-	-332	907	2011
7,771	4	-	43,037	21	-	-	-2,588	1,283	2012
8,690	15	-	50,718	261	-	-	-4,489	1,678	2013
15,665	-	-	39,573	23	-	-	-12,505	2,323	2014
19,477	-	-	47,671	7	-	-	-2,996	3,036	2015
20,535	-	-	49,083	-	-	-	4,583	2,445	2016
20,454	-	-	55,924	-	-	-	4,383	3,528	2017

Source : Tax Administration Division

## 3. 예산결산총괄

단위 : 백만원

연별	예산현액 Budget			세입(A) Revenue		
	계 Total	일 반 General accounts	특 별 Special accounts	계 Total	일 반 General accounts	특 별 Special accounts
2011	379,317	355,909	23,408	398,140	373,940	24,200
2012	421,138	398,474	22,664	438,983	416,105	22,878
2013	520,426	492,999	27,427	537,599	510,304	27,295
2014	537,929	511,654	26,275	559,768	533,267	26,501
2015	603,346	570,097	33,249	637,675	604,087	33,588
2016	671,345	637,134	34,211	708,108	672,189	35,919
2017	789,509	712,795	76,714	823,376	748,752	74,624

자료 : 재무과

## Summary of Budget and Settlement

Unit : million won

세출(B) Expenditure			잉여 (A-B) Surplus			Year
계 Total	일 반 General accounts	특 별 Special accounts	계 Total	일 반 General accounts	특 별 Special accounts	
336,163	321,860	14,303	61,977	52,080	9,897	2011
355,159	345,735	9,424	83,824	70,370	13,454	2012
454,506	441,291	13,215	83,092	69,013	14,079	2013
454,026	445,977	8,049	105,742	87,290	18,452	2014
503,184	491,059	12,125	134,491	113,028	21,463	2015
547,574	533,879	13,695	160,534	138,309	22,225	2016
633,343	611,092	22,251	190,033	137,660	52,373	2017

Source : Finance Division

### 4. 일반회계 세입예산 개요

단위 : 백만원

연별	합계 Total	지방세 Local tax	세외수입 Non-tax revenues			
			경상적세외수입 Current non-tax revenues			사용료수입 rents
			소계 Sub-total	재산입대수입 Property rents		
2011	309,465	108,912	27,393	18,770	717	4,202
2012	382,219	113,887	32,243	19,689	721	4,263
2013	463,214	123,572	34,273	20,590	593	4,567
2014	481,004	130,016	35,750	21,400	116	4,779
2015	532,891	144,198	36,586	22,983	128	5,018
2016	603,405	146,430	48,208	28,354	165	5,836
2017	681,951	163,324	79,759	58,986	168	6,556

주 : 1) 보전수입 등 내부거래 항목 2015년 추가  
 자료 : 세무1과

### 일반회계 세입예산 개요 (계속)

단위 : 백만원

연별	세외수입 Non-taxrevenues				지방 교부세 Local share tax	조정 교부금 Control grants	재정 보전금 Control grants
	임시적세외수입 Temporarynon-tax revenues						
	부담금 Allotment	과징금및 과태료 Fines and penalties etc	기타수입 Other income	지난년도수입 Revenue from previous year			
2011	2,371	...	3,780	2,472	2,586	34,899	-
2012	2,281	...	8,083	2,190	6,907	31,434	-
2013	2,477	...	8,886	2,240	6,551	28,676	-
2014	8,072	...	4,038	2,240	6,034	35,035	-
2015	2,171	2,099	3,077	2,240	6,963	26,428	-
2016	4,167	2,749	4,455	2,240	6,135	30,293	-
2017	3,258	4,717	4,540	3,220	6,259	35,808	-

주 : 1) 보전수입 등 내부거래 항목 2015년 추가  
 자료 : 세무1과

### Budget Revenues of General Accounts

Unit : million won

세외수입 Non-taxrevenues						Year
경상적세외수입 Currentnon-tax revenues				임시적세외수입 Temporary non-tax revenues		
수수료수입 fees	사업장수입 Business product	징수교부금 Collection grants	이자수입 Interest	소계 Sub-total	재산매각수입 Property disposal	
4,820	183	8,000	848	8,623	-	2011
4,927	188	9,076	514	12,554	-	2012
5,203	190	9,576	461	13,683	80	2013
5,721	317	9,742	725	14,350	-	2014
6,052	465	10,163	1,157	13,603	4,016	2015
7,754	1,238	11,391	1,970	19,854	6,243	2016
9,169	2,395	38,260	2,437	20,774	5,038	2017

Source : Tax Administration Division

### Budget Revenues of General Accounts(Cont'd)

Unit : million won

보조금 Subsidies	지방채 Local borrowing	보전수입등내부거래 Conservation revenues and Internaltransaction						Year
		소계 Total	순세계 잉여금 net surplus	전년도 이월금 Carryover	융자금 원금수입 Loan collection	전입금 Transferred from	예탁금 및 예수금 Contribution	
135,675	-	...	...	...	...	...	...	2011
161,606	-	...	...	...	...	...	...	2012
209,525	19,808	...	...	...	...	...	...	2013
238,011	-	...	...	...	...	...	...	2014
270,958	-	47,758	43,911	3,847	-	-	-	2015
294,806	-	77,533	70,612	6,921	-	-	-	2016
321,882	-	74,919	68,518	6,401	-	-	-	2017

Source : Tax Administration Division

## 5. 일반회계 세입결산

단위 : 백만원

연별 과목별	예산현액 Budget	예산현액 Budget
	금액 Amount	구성비(%) Percent distribution
2011	355,909	100
2012	398,474	100
2013	463,214	100
2014	481,004	100
2015	532,891	100
2016	603,405	100
2017	681,951	100
지방세수입	163,324	23.95
세 외 수 입	79,759	11.70
재산임대수입	168	0.02
사용료수입	6,556	0.96
수수료수입	9,169	1.34
사업수입	2,395	0.35
징수교부금수입	38,260	5.61
이자수입	2,437	0.36
재산매각수입	5,038	0.74
부담금	3,258	0.48
과징금 및 과태료	4,717	0.69
기타수입	4,540	0.67
과년도수입	3,220	0.47
지방교부세	6,259	0.92
조정교부금	35,808	5.25
재정보전금	-	-
보 조 금	321,882	47.20
지 방 채	-	-
보존수입 등 내부거래	74,919	10.99
순세계잉여금	68,518	10.05
이월금	6,401	0.94
융자금원금수입	-	-
전입금	-	-
예탁금 및 예수금	-	-

자료 : 세무1과

## Settled Revenues of General Accounts

million won

결산 Settlement 금액 Amount	결산 Settlement 구성비(%) Percent distribution	예산대비 결산비율(%) Budget vs. settlement ratio	Year & Items
960,129	100	269.77	2011
409,439	100	102.75	2012
510,301	100	110.17	2013
533,266	100	111	2014
604,089	100	113	2015
672,189	100	111	2016
748,752	100	110	2017
176,756	23.61	108.22	Local tax revenues
55,120	7.36	69.11	Non-tax revenues
462	0.06	275.00	Property rents
5,936	0.79	90.54	Rents
10,637	1.42	116.01	Fees
255	0.03	10.65	Business receipts
14,448	1.93	37.76	Levy grants
2,514	0.34	103.16	Interest receipts
3,813	0.51	75.68	Property disposal
1,663	0.22	51.04	Allotment
3,615	0.48	76.64	Fines and penalties etc
8,451	1.13	186.15	Miscellaneous
3,327	0.44	103.32	Revenue form Previous year
11,618	1.55	185.62	Local share tax
44,333	5.92	123.81	Control grants
-	-	-	Control grants
322,616	43.09	100.23	Subsidy
-	-	-	Local bond
138,309	18.47	184.61	Conservation revenues and Internal transaction
70,068	9.36	102.26	Net annual surplus
68,242	9.11	1,066.11	Carry-Over
-	-	-	Transferred from
-	-	-	Deposit
-	-	-	Loan Collection

Source :Tax Administration Division

6. 일반회계 세출예산 개요 <sup>1)</sup>

단위 : 백만원

연별	합계 Total	일반공공행정 General public Administration	공공질서 및안전 Public order And safety	교육 Education	문화및관광 Culture and Tourism	환경보호 Environmental Protection	사회복지 Social Welfare
2011	335,770	36,574	1,633	14,361	10,918	13,438	146,256
2012	382,219	38,865	1,617	16,201	9,027	14,742	183,845
2013	463,215	43,736	2,104	18,741	9,575	17,007	214,722
2014	481,004	46,189	2,495	18,621	12,108	16,137	253,211
2015	491,059	46,484	4,291	10,623	11,759	14,032	272,324
2016	637,134	43,604	9,077	11,337	19,758	24,811	297,753
2017	712,794	50,604	11,010	15,769	25,930	27,065	321,524

주 : 1) 최종예산액임  
자료 :재무과

## Budget Expenditure of General Accounts

Unit : million won

보건 Health	농림 해양수산 Agriculture, forestry and marine Fisheries	산업·중소 기업 Industry Small Business	수송 및 교통 Transport and Transportation	국토 및 지역개발 Land and Regional development	과학기술 Science and Technology	예비비 Reserve fund	기타 Other	Year
8,101	4,641	851	10,721	27,040	–	5,194	56,041	2011
8,466	3,964	2,020	12,707	21,766	–	7,611	61,388	2012
11,431	4,694	3,909	10,923	35,225	–	6,099	85,049	2013
14,232	4,950	2,200	19,682	12,487	–	11,054	67,638	2014
14,660	4,310	4,056	12,224	24,230	–	–	72,066	2015
15,914	6,924	5,238	28,230	69,748	–	22,017	82,723	2016
21,114	7,718	9,838	44,140	76,785	–	15,898	85,399	2017

Notes : 1) Final budget  
Source : Finance Division

## 7. 일반회계세출결산

단위 : 백만원

연별 과목별	예산현액 Budget	
	금액 Amount	구성비(%) Percent distribution
2011	355,909	100
2012	398,473	100
2013	492,999	100
2014	511,654	100
2015	570,097	100
2016	637,134	100
2017	712,794	100
일반공공 행정	50,604	7.10
공공질서 및 안전	11,010	1.54
교육	15,769	2.21
문화 및 관광	25,930	3.64
환경보호	27,065	3.80
사회복지	321,524	45.11
보건	21,114	2.96
농림해양수산	7,718	1.08
산업·중소기업	9,838	1.38
수송 및 교통	44,140	6.19
국토 및 지역개발	76,785	10.77
과학기술	-	-
예비비	15,898	2.23
기타	85,399	11.98

자료 : 재무과

## Settled Expenditure of General Accounts

Unit : million won

결산 Settlement		예산대 결산비율 (%) Budget/Settle- ment ratio	Year & Items
금액 Amount	구성비(%) Percent distribution		
321,861	100	90.43	2011
345,733	100	86.76	2012
441,290	100	89.51	2013
445,977	100	87.16	2014
491,059	100	86.14	2015
533,879	100	83.79	2016
611,092	100	85.73	2017
46,959	7.68	92.80	General public Administration
9,331	1.53	84.75	Public order And safety
14,423	2.36	91.46	Education
15,214	2.49	58.67	Culture and Tourism
22,390	3.66	82.73	Environmental Protection
299,971	49.09	93.30	Social Welfare
19,587	3.21	92.77	Health
6,733	1.10	87.24	Agriculture, forestry and marine Fisheries
8,120	1.33	82.54	Industry Small Business
32,266	5.28	73.10	Transport and Transportation
55,339	9.06	72.07	Land and Regional development
-	-	-	Science and Technology
-	-	-	Reserve fund
80,759	13.22	94.57	Other

Source :Finance Division

## 8. 특 별 회 계 예 산 결 산

단위 : 백만원

연별 회계별	회계수 Accounts	예산현액 Budget
2011	10	23,408
2012	12	22,664
2013	12	27,427
2014	12	26,275
2015	12	33,249
2016	11	34,211
2017	8	76,714
의료보호	1	665
기반시설	1	29
도시개발	2	7,746
구획정리	-	-
발전소주변지역 지원사업	1	2,542
주차장	1	30,794
지하수관리	1	262
폐기물처리시설 설치비용	1	34,676

자료 : 재무과

## Settled Budget of Special Accounts

Unit : million won

세입 Revenues	세출 Expenditures	Year & Items
24,200	14,303	2011
22,878	9,424	2012
27,294	13,215	2013
26,501	8,049	2014
33,588	12,125	2015
35,919	13,695	2016
74,624	22,252	2017
708	647	Medical treatment
29	-	Infrastructure
8,014	2,463	Urban development
-	-	Land readjustment
2,589	2,290	Support near power plant
28,302	16,835	Parking area
231	17	Underground water management
34,751	-	The installment cost for waste treatment

Source : Finance Division

### 9. 구 공유재산

단위 : 천㎡, 백만원

연별	총평가액 Total appraisal value	토지 Land		건물 Building	
		면적 Area	평가액 Appraisal value	면적 Area	평가액 Appraisal value
2011	962,727	3,624	747,050	139	138,555
2012	993,205	3,554	750,427	142	144,758
2013	1,275,854	3,754	1,006,496	155	160,547
2014	1,298,052	3,795	1,023,567	155	161,687
2015	1,493,146	4,534	1,194,774	169	185,537
2016	1,712,420	5,542	1,406,446	173	192,450
2017	1,814,606	5,711	1,499,139	178	201,768

자료 : 재무과

### 구 공유재산 (계속)

단위 : 천㎡, 백만원

연별	항공기 Aircrafts		입목·죽 Standing tree & bamboo	
	대 Each	평가액 Appraisal value	주 trees	평가액 Appraisal value
2011	-	-	2,740	889
2012	-	-	2,740	889
2013	-	-	2,740	889
2014	-	-	2,740	889
2015	-	-	2,740	889
2016	-	-	2,740	889
2017	-	-	2,740	889

자료 : 재무과

### Public Properties Owned by Gu

Unit : 1,000m<sup>2</sup>, million won

기계기구 Machinery		선박 Vessels			Year
점 Pieces	평가액 Appraisal value	척수 Boats	톤수 Tonnage	평가액 Appraisal value	
7	266	1	21	449	2011
5	109	1	21	449	2012
5	109	1	21	449	2013
5	109	1	21	449	2014
5	109	1	21	449	2015
5	109	1	21	449	2016
5	109	1	21	449	2017

Source : Finance Division

### Public Properties Owned by Gu(Cont'd)

Unit : 1,000m<sup>2</sup>, million won

공작물 Construction		기타 Others		Year
점 Pieces	평가액 Appraisal value	수량 (건) Quantity	평가액 Appraisal value	
298	73,112	30	2,406	2011
293	94,849	27	1,724	2012
326	106,303	26	1,061	2013
358	109,696	27	1,655	2014
401	110,327	26	1,061	2015
438	111,016	28	1,061	2016
445	111,084	26	1,168	2017

Source : Finance Division

## XVI. 공공행정 및 사법



### 1. 구공무원 (정원)

단위 : 명

연별  과별	합계  Total	지방공무원 Local Government Employees		
		정무직 Political (selected) Position	별정직  Specific	특정직  Special (fire fighter)
2013	677	1	3	-
2014	728	1	3	-
2015	721	1	2	-
2016	727	1	2	-
2017	745	1	2	-
기획예산실	31	-	-	-
안전총괄실	18	-	-	-
감사실	10	-	-	-
총무과	29	1	2	-
홍보미디어과	13	-	-	-
재무과	19	-	-	-
세무1과	30	-	-	-
세무2과	29	-	-	-
민원봉사과	20	-	-	-
토지정보과	23	-	-	-
생활보장과	31	-	-	-
희망복지과	15	-	-	-
노인장애인복지과	21	-	-	-
여성보육과	22	-	-	-
인재육성과	18	-	-	-
문화관광체육과	17	-	-	-
경제에너지과	19	-	-	-
기업지원과	12	-	-	-
일자리지원과	16	-	-	-
환경보전과	31	-	-	-
위생과	18	-	-	-
자원순환과	23	-	-	-
건설과	37	-	-	-
건축과	23	-	-	-
도시개발과	23	-	-	-
도시재생경관과	17	-	-	-
공원녹지과	21	-	-	-
주차관리과	17	-	-	-
교통민원과	29	-	-	-
의회사무국	19	-	-	-
보건소	64	-	-	-
출장소	30	-	-	-

자료 : 기획예산실

## Public Administration and Justice



## Government Employees of Gu (Authorized)

Unit : person

지방공무원 Local Government Employees					Year & Division
일반직 General					
계 Sub-total	1급 1st grade	2급 2nd grade	3급 3rd grade	4급 4th grade	
673	-	-	1	5	2013
724	-	-	1	6	2014
718	-	-	1	6	2015
724	-	-	1	6	2016
742	-	1	-	6	2017
31	-	-	-	-	기획예산실
18	-	-	-	-	안전총괄실
10	-	-	-	-	감사실
26	-	1	-	1	총무과
13	-	-	-	-	홍보미디어과
19	-	-	-	-	재무과
30	-	-	-	-	세무1과
29	-	-	-	-	세무2과
20	-	-	-	-	민원봉사과
23	-	-	-	-	토지정보과
31	-	-	-	1	생활보장과
15	-	-	-	-	희망복지과
21	-	-	-	-	노인장애인복지과
22	-	-	-	-	여성보육과
18	-	-	-	-	인재육성과
17	-	-	-	-	문화관광체육과
19	-	-	-	1	경제에너지과
12	-	-	-	-	기업지원과
16	-	-	-	-	일자리지원과
31	-	-	-	-	환경보전과
18	-	-	-	-	위생과
23	-	-	-	-	자원순환과
37	-	-	-	1	건설과
23	-	-	-	-	건축과
23	-	-	-	-	도시개발과
17	-	-	-	-	도시재생경관과
21	-	-	-	-	공원녹지과
17	-	-	-	-	주차관리과
29	-	-	-	-	교통민원과
19	-	-	-	1	의회사무국
64	-	-	-	1	보건소
30	-	-	-	-	출장소

Source : Planning &amp; Budget Office

### 구공무원 (정원)

단위 : 명

연별  과별	지방공무원 Local Government Employees				
	일반직 General				
	5급 5th grade	6급 6th grade	7급 7th grade	8급 8th grade	9급 9th grade
2013	33	162	233	198	41
2014	38	187	256	198	38
2015	37	185	253	198	38
2016	39	185	253	202	37
2017	39	188	255	193	59
기획예산실	1	10	11	7	2
안전총괄실	1	6	6	3	2
감사실	1	4	5	-	-
총무과	2	8	6	8	-
홍보미디어과	1	2	5	4	1
재무과	1	6	6	5	1
세무1과	1	7	15	5	2
세무2과	1	6	14	6	2
민원봉사과	1	4	3	9	2
토지정보과	1	5	9	6	2
생활보장과	1	5	9	9	6
희망복지과	1	3	7	3	1
노인장애인복지과	1	4	8	2	6
여성보육과	1	4	6	5	6
인재육성과	1	6	5	5	1
문화관광체육과	1	5	4	7	-
경제에너지과	1	5	9	3	-
기업지원과	1	4	4	2	1
일자리지원과	1	3	5	5	2
환경보전과	1	7	8	11	4
위생과	1	5	9	3	-
자원순환과	1	6	8	8	-
건설과	1	10	14	10	1
건축과	1	7	7	5	3
도시개발과	1	6	10	5	1
도시재생경관과	1	5	5	5	1
공원녹지과	1	5	6	6	3
주차관리과	1	5	5	5	1
교통민원과	1	6	6	11	5
의회사무국	2	6	5	4	1
보건소	6	17	21	17	2
출장소	1	6	14	9	-

자료 : 기획예산실

## Government Employees of Gu (Authorized)

Unit : person

지방공무원 Local Government Employees					기타직 Others	Year & Division
일반직 General						
연구관 Research officer	연구사 Researcher	지도관 Advising officer	지도사 Advisor			
-	-	-	-	-	-	2013
-	-	-	-	-	-	2014
-	-	-	-	-	-	2015
-	1	-	-	-	-	2016
-	1	-	-	-	-	2017
-	-	-	-	-	-	기획예산실
-	-	-	-	-	-	안전총괄실
-	-	-	-	-	-	감사실
-	-	-	-	-	-	총무과
-	-	-	-	-	-	홍보미디어과
-	-	-	-	-	-	재무과
-	-	-	-	-	-	세무1과
-	-	-	-	-	-	세무2과
-	1	-	-	-	-	민원봉사과
-	-	-	-	-	-	토지정보과
-	-	-	-	-	-	생활보장과
-	-	-	-	-	-	희망복지과
-	-	-	-	-	-	노인장애인복지과
-	-	-	-	-	-	여성보육과
-	-	-	-	-	-	인재육성과
-	-	-	-	-	-	문화관광체육과
-	-	-	-	-	-	경제에너지과
-	-	-	-	-	-	기업지원과
-	-	-	-	-	-	일자리지원과
-	-	-	-	-	-	환경보전과
-	-	-	-	-	-	위생과
-	-	-	-	-	-	자원순환과
-	-	-	-	-	-	건설과
-	-	-	-	-	-	건축과
-	-	-	-	-	-	도시개발과
-	-	-	-	-	-	도시재생경관과
-	-	-	-	-	-	공원녹지과
-	-	-	-	-	-	주차관리과
-	-	-	-	-	-	교통민원과
-	-	-	-	-	-	의회사무국
-	-	-	-	-	-	보건소
-	-	-	-	-	-	출장소

Source : Planning &amp; Budget Office

## 2. 동 공무원 (정원)

단위 : 명

연별  동별	지방공무원 Local Government Employees			
	합계  Total	일반직 General		
		계  Sub-total	5급  5th grade	6급  6th grade
2011	165	146	18	18
2012	177	157	19	19
2013	185	185	20	20
2014	195	195	20	22
2015	195	195	20	22
2016	226	226	21	31
2017	254	254	21	43
검암경서동	15	15	1	2
연희동	16	16	1	2
청라 1 동	13	13	1	2
청라 2 동	14	14	1	2
청라3동	11	11	1	2
가정1동	12	12	1	2
가정2동	10	10	1	2
가정3동	10	10	1	2
신현원창동	12	12	1	2
석남1동	12	12	1	2
석남2동	11	11	1	2
석남3동	11	11	1	2
가좌1동	12	12	1	2
가좌2동	11	11	1	2
가좌3동	11	11	1	2
가좌4동	11	11	1	2
검단1동	13	13	1	2
검단2동	12	12	1	3
검단3동	11	11	1	2
검단4동	14	14	1	2
검단5동	12	12	1	2

자료 : 기획예산실

## Government Employees of Dong((Authorized)

Unit : person

지방공무원 Local Government Employees				기타직  Others	Year & Dong
일반직 General					
7급  7th grade	8급  8th grade	9급  9th grade			
34	47	29	-	2011	
35	51	33	-	2012	
52	59	34	-	2013	
56	65	32	-	2014	
56	65	32	-	2015	
66	70	38	-	2016	
67	67	56	-	2017	
4	6	2	-	Geomamgyeongseo-dong	
4	3	6	-	Yeonhui-dong	
4	4	2	-	Cheongra1-dong	
2	6	3	-	Cheongra2-dong	
3	3	2	-	Cheongra3-dong	
4	2	3	-	Gajeong1-dong	
1	4	2	-	Gajeong2-dong	
2	3	2	-	Gajeong3-dong	
4	3	2	-	Sinhyeonwonchang-dong	
4	2	3	-	Seongnam1-dong	
3	3	2	-	Seongnam2-dong	
3	3	2	-	Seongnam3-dong	
2	4	3	-	Gajwa1-dong	
3	3	2	-	Gajwa2-dong	
3	2	3	-	Gajwa3-dong	
3	2	3	-	Gajwa4-dong	
6	2	2	-	Geomdan1-dong	
3	3	2	-	Geomdan2-dong	
3	2	3	-	Geomdan3-dong	
3	5	3	-	Geomdan4-dong	
3	2	4	-	Geomdan5-dong	

Source : Planning &amp; Budget Office

### 3. 관내 관공서 및 주요기관

단위 : 개소

연별	합계	지방행정관서 Local administrative offices and agencies							
		시 City	구 Gu	동 Dong	직속기관 Direct agencies		출장소 Branch offices		
	시 City				구 Gu	시 City	구 Gu	동 Dong	
2011	80	-	1	18	-	-	-	1	-
2012	86	-	1	19	-	-	-	1	-
2013	88	-	1	20	-	-	-	1	-
2014	88	-	1	20	-	-	-	1	-
2015	88	-	1	20	-	-	-	1	-
2016	81	-	1	21	-	-	-	1	-
2017	84	-	1	21	-	-	-	1	-

주 : 1) 교도소에는 소년원, 구치소 등 포함.  
 2) 기타중앙직속기관에서 본청은 제외,( )내서후 주석기입  
 3) 신문사는 종합일간신문사에 한함.  
 자료 : 기획예산실

### 관내 관공서 및 주요기관

단위 : 개소

연별	법원·검찰관서		보훈청 Patriot and veteran office	교육청 Educational office	우체국 Post office	세무서 Tax office	국립농산물 품질관리원 National agriculture products quality management service	기타중앙 직속기관 <sup>3)</sup> Other central government agency	전화국 Telephone office
	등기소 Registry	검찰청 (지청) Prosecution branch							
2011	1	-	-	1	10	1	-	2	1
2012	1	-	-	1	12	1	-	2	1
2013	1	-	-	1	12	1	-	2	1
2014	1	-	-	1	12	1	-	2	1
2015	1	-	-	1	12	1	-	2	1
2016	-	-	-	1	12	1	-	2	1
2017	-	-	-	1	12	1	-	2	1

주 : 1) 교도소에는 소년원, 구치소 등 포함.  
 2) 기타중앙직속기관에서 본청은 제외,( )내서후 주석기입  
 3) 신문사는 종합일간신문사에 한함.  
 자료 : 기획예산실

## Number of Government & Public Offices, and Major Agencies

Unit : number

지방행정관서 Local administrative offices and agencies		경찰소방관서 Police and fire-fighting stations						법원· 검찰관서 Court and prosecution s offices	Year
사 업 소 Affiliated agencies		경찰청	경찰서	순찰지구대 · 파출소 Patrol	소방본부	소 방 서	119 안전센터 Fire station branch	법원· 지원 Court branch	
시 City	구 Gu	Police office	Police station	Division·Pol ice Stand	Fire head- quarter	Fire station			
-	-	-	1	5	-	1	7	-	2011
-	-	-	1	5	-	1	10	-	2012
-	-	-	1	6	-	1	10	-	2013
-	-	-	1	6	-	1	10	-	2014
-	-	-	1	7	-	1	10	-	2015
-	-	-	1	8	-	1	10	-	2016
-	-	-	1	8	-	1	12	-	2016

Notes : 1) Including detention house, reformatory

2) Head office excluded, ( ) included, take footnote

3) Daily newspaper companies limited

Soure : Planning &amp; Budget Office

## Number of Government & Public Offices, and Major Agencies

Unit : number

방송사 Broadcasting station	신문사 <sup>3)</sup> Newspaper company	한국 농촌공사 Korea agricultural & rural infrastructure corporation	협 동 조 합 Cooperative associations						Year
			농업 Agriculture	원예 Gardening	축 산 Livestock	수산업 Fishery	산림 Forest	기타 Others	
-	-	-	22	-	1	7	-	-	2011
-	-	-	22	-	1	7	-	-	2012
-	-	-	22	-	1	7	-	-	2013
-	-	-	22	-	1	7	-	-	2014
-	-	-	22	-	1	7	-	-	2015
-	-	-	17	-	1	3	-	-	2016
-	-	-	17	-	1	3	-	-	2017

Notes : 1) Including detention house, reformatory

2) Head office excluded, ( ) included, take footnote

3) Daily newspaper companies limited

Soure : Planning &amp; Budget Office

## 4. 민원서류처리

단위 : 건

연별	합계 Total	인가·허가 Sanction · Permission	특허·면허 Patent · License	승인·지정 Approval · Designation
2011	174,916	6,024	556	2,191
2012	2,212,199	4,959	608	2,534
2013	2,207,096	4,899	614	2,411
2014	2,226,161	6,332	606	3,419
2015	2,107,471	4,176	590	6,625
2016	2,243,501	3,681	1,009	4,990
2017	2,414,374	6,113	1,101	5,941

주 : 1) 주민등록등초본, 무인민원발급기, G4C 발급민원, FAX 민원, 인감, 차량등록원부, 호적 등  
 2) 제도개선 건의, 질의, 진정 등  
 3) 2012년부터 확인·증명/교부 수치는 각 동을 포함함  
 자료 : 민원봉사과

## Handling of Civil Request Documents

Unit : case

신고·등록 Notification· Registration	시험·검사 Test·Inspection	확인·증명/교부 <sup>1)</sup> Confirmation· Certification/ Delivery	기타 <sup>2)</sup> Others	Year
17,280	1,168	140,812	6,885	2011
18,982	1,241	2,180,054	3,821	2012
23,184	925	2,171,694	3,369	2013
35,950	1,026	2,144,266	34,562	2014
22,790	1,115	2,038,245	33,930	2015
25,451	1,311	2,166,620	40,439	2016
42,127	1,459	2,319,679	37,954	2017

### 5. 범죄발생 및 검거

단위 : 건

연별	합계		강력범		절도 범		폭력범	
	Total		Felony offenses		Thefts		Violent offenses	
	발생 Cases	검거 Arrest	발생 Cases	검거 Arrest	발생 Cases	검거 Arrest	발생 Cases	검거 Arrest
2011	10,902	9,389	202	187	1,383	884	2,147	1,866
2012	12,809	10,119	183	171	1,308	645	2,434	2,126
2013	13,358	10,516	...	...	...	...	...	...
2014	14,629	11,862	...	...	...	...	...	...
2015	16,131	12,647	...	...	...	...	...	...
2016	19,658	13,421	268	241	1,171	767	2,699	2,380
2017	15,245	12,335	268	258	1,193	828	2,915	2,564

자료 : 인천서부경찰서

### 6. 연령별 피의자

단위 : 명

연별	합계	14세미만	14-19세	20-25세	26-30세	31-35세	36-40세
	Total	Under14 yearsold					
2011	13,481	2	975	699	1,253	1,296	1,529
2012	14,505	4	1,206	892	1,270	1,384	1,628
2013	14,889	1	1,102	2,492	2,492	3,362	3,362
2014	16,884	-	871	2,564	2,564	3,727	3,727
2015	19,196	1	1,044	1,478	1,390	1,870	1,746
2016	19,658	3	1,045	1,719	1,463	1,827	1,855
2017	17,503	-	1,064	1,602	1,375	1,551	1,572

자료 : 인천서부경찰서

## Criminal Offenses and Arrests

Unit : case

풍속 법 Violation of public morals		지능 법 Intellectual offenses		기타형사범 Other criminal offenses		특별법범 Offenses other than criminal code		Year
발생 Cases	검거 Arrest	발생 Cases	검거 Arrest	발생 Cases	검거 Arrest	발생 Cases	검거 Arrest	
1,503	1,305	...	...	537	531	5,130	4,616	2011
1,970	1,410	...	...	583	558	6,328	5,209	2012
...	...	...	...	...	...	...	...	2013
...	...	...	...	...	...	...	...	2014
...	...	...	...	...	...	...	...	2015
66	59	2,615	2,122	943	924	8,897	6,928	2016
47	42	2,742	1,924	997	912	7,083	5,807	2017

Source : Incheon Seobu Police Agency

## Suspects by Age-group

Unit : person

41-50세	51-60세	61~70세	71세이상 71 years and over	연령미상 unknown	Year
4,274	2,421	544	129	359	2011
4,243	2,691	598	96	493	2012
3,992	2,685	624	113	518	2013
4,430	3,394	712	147	1,039	2014
4,464	3,516	971	183	2,533	2015
4,465	3,709	1,053	319	2,200	2016
3,913	3,538	1,132	240	1,516	2017

Source : Incheon Seobu Police Agency

### 7. 학력별 피의자

단위 : 명

연별	합계 Total			대학교 College and University			고 등 학 교 High school		
	남 Male	여 Female	졸업 Graduation	중퇴 Drop-out	재학 In school	졸업 Graduation	중퇴 Drop-out	재학 In school	
2011	13,481	...	...	944	93	120	4,918	357	289
2012	14,505	...	...	987	110	148	4,535	383	366
2013	14,889	...	...	1,314	177	149	4,478	324	274
2014	16,884	...	...	1,555	231	168	5,456	359	235
2015	19,196	...	...	1,479	262	194	5,439	416	324
2016	19,658	...	...	1,416	278	192	5,393	419	315
2017	17,503	...	...	1,110	246	143	4,665	392	317

자료 : 인천서부경찰서

### 8. 화재발생

단위 : 건, 천원, 명

연 별	발생 No. of fire incidents				소실 Burnt-down			피해액
	계	실화	방화	기타	동수	이재가구수	면 적	계
	Total	Accident	Arson	Others	No. of buildings	No. of households	Area(m <sup>2</sup> )	Total
2011	320	286	24	10	200	3	44,586	3,457,382
2012	285	262	16	7	226	1	34,013	6,229,654
2013	269	242	15	12	179	1	12,854	3,092,780
2014	326	302	14	10	255	1	12,753	3,184,407
2015	336	295	14	27	226	2	20,701	5,086,705
2016	305	268	11	26	2	5	16,669	5,972,891
2017	280	258	4	18	122	32	34,857	2,629,625

자료 : 인천서부소방서

### Suspects by Education Background

Unit : person

중학교 Middle school			초등학교 Elementary school			불취학 Never attending	기타 Others	Year
졸업 Graduation	중퇴 Drop-out	재학 Inschool	졸업 Graduation	중퇴 Drop-out	재학 Inschool			
408	204	217	235	50	-	28	5,618	2011
545	305	303	293	47	-	30	6,450	2012
528	233	300	284	58	-	33	6,737	2013
658	179	142	330	73	1	43	7,454	2014
558	163	126	307	73	-	48	9,807	2015
587	182	170	311	58	-	46	10,297	2016
494	154	169	206	61	1	28	9,517	2017

Source : Incheon Seobu Police Agency

### Fire Incidents

Unit : case, 1,000won, person

피해액 Amount of property damaged		재산피해경감액 Reduction amount of property damaged	인명피해 Casualties			이재민수 No. of victims	구조인원 No. of the rescued	Year
부동산 Immovable property	동산 Movable property		계 Total	사망 Death	부상 Injury			
1,503,609	19,953,773	34,632,842	18	1	17	5	30	2011
2,696,047	3,533,607	25,064,967	18	-	18	1	18	2012
1,409,592	1,683,188	139,211,488	19	4	15	1	1	2013
1,283,221	1,901,186	37,118,625	13	4	9	4	11	2014
2,223,780	2,862,925	45,956,981	16	2	14	4	9	2015
1,979,577	3,993,314	5,318,049	22	1	21	5	18	2016
1,195,880	1,433,745	55,386,842	24	1	23	96	31	2017

Source : Incheon Seobu Fire Station

### 9. 발화요인별 화재발생

단위 : 건

연별	실화					
	합계	전기적 요인	기계적 요인	화학적 요인	가스누출 (폭발)	교통 사고
	Total	Electrical distribution	Machinery	Chemicals	Gas	Traffic accident
2011	286	95	60	7	2	3
2012	262	83	53	3	2	2
2013	243	91	56	8	-	-
2014	302	82	56	5	1	4
2015	295	80	53	4	-	2
2016	269	85	53	9	-	2
2017	258	85	35	14	1	3

주 : 1) 국가화재분류체계(2007.1) 변경. 쓰레기소각, 음식물조리, 빨래삼기, 전기스파크 등 오인처리를 화재에 포함  
 자료 : 인천서부소방서

### 10. 장소별 화재발생

단위 : 건

연별	주거 Housing			비주거 Non-Housing						
	단독 주택	공동 주택	기타 주택	학교	일반 업무	판매 시설	숙박 시설	종교 시설	의료 시설	공장 및 창고
	Detached dwelling	Apartment house	Other housing	Schools	General business	Sales facilities	Hotel, INNS	Religious facilities	Medical facilities	Factory and warehouse
2011	11	32	5	2	1	4	4	1	1	120
2012	9	43	5	1	2	2	-	2	-	93
2013	16	32	2	-	2	9	-	3	-	89
2014	10	47	5	1	4	6	-	-	-	97
2015	8	68	3	2	3	8	1	2	-	79
2016	12	64	2	3	2	7	-	-	2	85
2017	7	50	2	2	3	11	-	1	2	66

주 : 1) 국가화재분류체계(2007.1) 변경. 쓰레기소각, 음식물조리, 빨래삼기, 전기스파크 등 오인처리를 화재에 포함  
 2) 연구·학원, 운동시설, 동식물시설, 자동차시설, 기타 비주거 시설  
 자료 : 인천서부소방서

## Fire Incidents by Cause

Unit : case

실화		자연적 요인	방화		미상	Year
부주의	기타		방화명확	방화의심		
Careless	Others	Natural	Arson	Incendiary suspicious	Unknown	
104	15	2	7	17	8	2011
90	29	-	2	14	7	2012
81	7	2	88	7	10	2013
146	8	2	3	11	8	2014
147	9	2	2	12	25	2015
116	4	3	4	7	22	2016
116	4	3	2	2	15	2017

Source :Incheon Seobu Fire Station

## Fire Incidents by Place

Unit : case

비주거 Non-Housing					위험물 (가스제조 소등)	운송 (차량 철도 등)	임야	기타	Year
작업장	위락오락 시설	음식점	일반서비스 시설	기타 <sup>1)</sup>					
Workshop	Amusement entertain- ment	Restaurants	General service facilities	Others	Dangerous	Transpor- tation	Land	Others	
-	5	14	11	8	1	38	50	12	2011
3	2	13	5	20	-	46	6	33	2012
2	5	12	8	31	-	37	21	1	2013
-	5	11	8	27	-	29	76	-	2014
2	2	19	11	44	-	39	41	4	2015
1	2	13	12	56	-	-	33	11	2016
8	5	10	2	30	-	41	31	9	2017

Source :Incheon Seobu Fire Station

### 11. 소 방 장 비

단위 : 대

연별	합계 Total	펌프차 Pumper				
		대형	중형	소형	농 촌 형	산불진화
		Large size	Middle size	Small size	Rural Type	Frest fire truc
2011	41	6	1	-	-	-
2012	70	7	1	1	-	-
2013	47	-	7	1	-	1
2014	48	-	7	1	-	1
2015	49	-	7	1	-	1
2016	40	-	7	1	-	1
2017	52	-	8	1	-	1

주 : 1) 2011년부터 화재조사차 및 진단차 추가  
 자료 : 인천서부소방서

### 소 방 장 비 (계속)

단위 : 대

연별	방수탑차 Drainage truck	고가차 Aerial ladder truck			굴 절 차 Aerial ladder platform		
		33m 이하	46m 이하	50m 이상	18m 이하	27m 이하	35m 이상
		Below 33	Below 46	Over 50	Below 18	Below 27	Over 35
2011	-	-	2	-	-	1	-
2012	-	-	1	1	-	1	-
2013	-	-	1	1	-	1	-
2014	-	-	1	2	-	1	-
2015	-	-	-	2	-	1	-
2016	-	-	-	2	-	1	-
2017	-	-	-	2	-	1	-

주 : 1) 2011년부터 화재조사차 및 진단차 추가  
 자료 : 인천서부소방서

## Fire-fighting Equipment

Unit : each

물탱크차 Water tank truck	화학차 Chemical truck					Year
	고 성능 High-powered	제독차 Detoxication	내폭 Inplosive	분 석 차 Chemistry analysis	일반 General	
7	1	-	-	-	3	2011
7	1	-	-	-	3	2012
7	1	-	-	-	3	2013
7	1	-	-	-	3	2014
7	-	-	-	-	3	2015
7	-	-	-	-	3	2016
7	-	-	-	-	3	2017

Soure :Incheon Seobu Fire Station

## Fire-fighting Equipment(Cont'd)

Unit : each

구조차(일반) Rescue			조명차 Flood light truck	배연차 Exhaust truck	Year
일반 General	버스 Bus	산악 Mountain Rescue			
1	1	-	-	1	2011
1	1	-	-	1	2012
2	1	-	-	1	2013
2	1	-	-	1	2014
2	1	-	-	1	2015
2	1	-	-	1	2016
2	1	-	-	1	2017

Soure :Incheon Seobu Fire Station

### 소 방 장 비 (계속)

단위 : 대

연별	구급차 Ambulance		지휘차 Fire command vehicle	장비운반차 Equipment transport truck
	A형 (일반) A type	B형 (특수) B type		
2011	-	7	1	-
2012	-	7	1	-
2013	-	7	1	-
2014	-	7	1	-
2015	-	8	1	-
2016	-	1	2	-
2017	-	1	2	-

주 : 1) 2011년부터 화재조사차 및 진단차 추가  
 자료 : 인천서부소방서

### 소 방 장 비 (계속)

단위 : 대

연별	이동안전 체험차 Mobile Fire Safety Vehicle	영상홍보차 Video PR Vehicle	순찰차 Patrol car	화재조사차 Fire investigation	진단차 Diagnosis car
	2011	-	-	1	1
2012	-	-	2	1	2
2013	-	-	2	1	2
2014	-	-	2	1	2
2015	-	-	2	1	2
2016	1	2	2	2	-
2017	1	2	2	2	-

주 : 1) 2011년부터 화재조사차 및 진단차 추가  
 자료 : 인천서부소방서

## Fire-fighting Equipment(Cont'd)

Unit : each

트레일러 Trailer		견인차 Wrecker	화물차 Truck	굴삭기 Excavate	Year
공기충전기 Breathing Apparatus Carrier	보트운반 Fire Boat Carrier				
-	-	-	1	-	2011
1	-	-	1	-	2012
1	-	-	1	-	2013
1	-	-	1	-	2014
1	2	-	1	-	2015
1	-	-	-	2	2016
1	-	-	-	2	2017

Source :Incheon Seobu Fire Station

## Fire-fighting Equipment(Cont'd)

Unit : each

행정차 Official Car	기타차 Others	오토바이 Motor cycle	소방헬기 Fire helicopter	소방 구조정 Fire rescue ship	Year
2	2	-	-	-	2011
2	27	-	-	-	2012
2	2	-	-	1	2013
2	2	-	-	1	2014
2	2	-	-	1	2015
-	1	-	-	-	2016
-	1	-	-	-	2017

Source :Incheon Seobu Fire Station

### 12. 119 구급활동실적

단위 : 건

연별	신고건수 No. of cases reported	이송건수 No. of patients transported	구급환자유형별 Number of first-aidpatients by type				
			계 Total	질병 Diseases			교통사고 Traffic accident
				고혈압 Hypertension	당뇨 Diabetes	기타 Others	
2011	15,784	9,879	10,129	377	219	4,060	1,339
2012	17,455	10,901	11,295	536	311	4,819	1,656
2013	18,061	11,371	11,731	906	610	4,562	1,546
2014	19,824	12,967	13,342	1,275	814	5,490	1,828
2015	20,861	13,600	13,925	1,749	1,133	4,897	1,708
2016	21,855	14,184	7,864	2,193	1,357	4,314	1,737
2017	23,297	14,509	14,562	2,503	1,643	4,605	1,764

자료 : 인천서부소방서

### 13. 119 구조활동실적

단위 : 건

연별	출동건수 Number of cases	구조(처리)건수 Number of cases rescued				구조인원 (명) Rescued person	미처리 <sup>1)</sup> (자체처리, 허위 등) Non-action
		계 Total	인명구조 Rescue	안전조치 Safety action	기타 Others		
2011	2,550	1,315	446	626	243	658	1,235
2012	3,463	1,805	672	982	151	672	1,658
2013	3,780	2,056	584	1,233	239	99	1,724
2014	4,640	2,656	737	1,703	216	1,156	1,984
2015	5,300	2,870	803	1,679	338	1,150	2,430
2016	5,034	3,123	720	2,030	373	930	1,911
2017	5,275	3,657	699	2,585	373	899	1,618

주 : 1) 미처리는 출동했으나 이미 자력구조 등으로 119 구조대의 활동이 불필요한 경우  
 2) 사고종별의 '기타'에는 붕괴, 추락, 폭발, 약물, 자연재해, 고립, 유독물질, 자해범죄 등이 포함  
 자료 : 인천서부소방서

## Performance of EMS Activity

Unit : case

구급환자유형별 Number of first-aid patients by type			이송병원별 By medical facilities					Year
사고부상 Wounded			계 Total	의원 Clinics	일반병원 Hospitals	종합병원 General hospitals	기타 Others	
추락/낙상 Fall	둔상 Traumatic shock	기타 Others						
1,400	324	2,403	10,129	195	1,865	8,001	68	2011
918	281	2,774	11,295	201	2,049	8,957	88	2012
1,633	278	1,137	11,731	150	2,130	9,406	45	2013
1,573	274	2,088	13,342	133	828	12,335	46	2014
1,535	163	2,740	13,925	134	410	13,350	31	2015
1,805	190	1,646	14,528	116	282	14,123	7	2016
1,966	191	1,890	14,562	140	959	13,457	6	2017

Source :Incheon Seobu Fire Station

## Performance of 119 Rescue Activity

Unit : case

사고종별 구조인원(명) Rescued person by accident									Year
계 Total	화재 Fire	교통 Traffic	수난 River	기계 Machinery	승강기 Elevator	산악 Mountains	감힘 Confinement	기타 <sup>2)</sup> Others	
658	56	121	-	3	213	12	206	47	
672	1	86	7	12	267	21	46	232	2012
989	50	195	6	8	312	17	63	438	2013
1,156	116	182	15	6	351	22	40	424	2014
1,150	84	202	8	24	299	14	71	448	2015
930	18	103	25	10	248	15	247	264	2016
899	39	114	10	8	323	12	86	307	2017

Source :Incheon Seobu Fire Station

### 14. 재난사고 발생 및 피해현황

단위 : 건, 명, 천원

연별	합계 Total		붕괴 Collapse		안전사고 Accident	
	건 Cases	인원 persons	건 Cases	인원 persons	건 Cases	인원 persons
2011	1,741	2,185	-	-	-	-
2012	2,113	1,714	-	-	-	-
2013	1,739	2,260	-	-	-	-
2014	1,753	2,114	-	-	-	-
2015	1,732	2,036	-	-	-	-
2016	1,672	2,184	-	-	-	-
2017	5,577	1,563	-	-	-	-

주 : 1)재산피해액은 화재발생 피해액만 표기 하였음

자료 : 안전총괄실,

### 재난사고 발생 및 피해현황 (계속)

단위 : 건, 명, 천원

연별	산불사고 Forestfire		화재발생 Fire incident		익사사고 Drownd	
	건 Cases	인원 persons	건 Cases	인원 persons	건 Cases	인원 persons
2011	2	-	320	18	-	-
2012	6	-	285	17	7	7
2013	5	-	269	-	-	-
2014	5	-	326	-	-	-
2015	5	-	336	-	-	-
2016	-	-	224	18	-	-
2017	6	-	280	24	3	3

주 : 1)재산피해액은 화재발생 피해액만 표기 하였음

자료 : 안전총괄실,

## Calamities and Damage

Unit : case, person, 1,000won

폭발사고 Explosion		환경오염 Environmental pollution		교통사고 Motor vehicle accident		Year
건 Cases	인원 persons	건 Cases	인원 persons	건 Cases	인원 persons	
-	-	5	-	1,345	2,101	2011
1	3	6	-	1,775	1,654	2012
-	-	-	-	1,465	2,260	2013
-	-	1	-	1,426	2,114	2014
-	-	5	-	1,368	2,036	2015
-	-	-	-	1,448	2,166	2016
-	-	-	-	5,286	1,536	2017

Source : Safety Control Office

## Calamities and Damage(Cont'd)

Unit : case, person, 1,000won

기타사고 Others		인적피해 Casualties				Year
		인명피해 Number of casualties				
건 Cases	인원 persons	계 Total	사망 Death			
			계	남 Male	여 Female	
69	66	116	38	...	...	2011
33	33	17	-	-	-	2012
-	-	2,279	31	...	...	2013
-	-	2,191	30	...	...	2014
23	-	2,052	26	...	...	2015
-	-	2,184	25	...	...	2016
-	-	1,563	28	...	...	2017

Source : Safety Control Office

### 재난사고 발생 및 피해현황 (계속)

단위 : 건, 명, 천원

연별	인적피해 Casualties			
	인명피해 Number of casualties			이재민발생 Refugee
	부상 Injury			세대수 Household
	계	남 Male	여 Female	
2011	78	...	...	-
2012	17	...	...	55
2013	2,248	...	...	-
2014	2,161	...	...	-
2015	2,026	...	...	-
2016	2,159	...	...	852
2017	1,535	...	...	-

주 : 1)재산피해액은 화재발생 피해액만 표기 하였음

자료 : 안전총괄실

### 15. 풍수해 발생

단위 : 명, ha, 천원

연별	사망 및 실종 Dead and missing			이재민 Refugees		
	계 Total	남 Male	여 Female	계 Total	남 Male	여 Female
2011	-	-	-	-	-	-
2012	-	-	-	-	-	-
2013	-	-	-	-	-	-
2014	-	-	-	-	-	-
2015	-	-	-	-	-	-
2016	-	-	-	852	...	...
2017	-	-	-	1,660	...	...

자료 : 안전총괄실

## Calamities and Damage(Cont'd)

Unit : case, person, 1,000won

인적피해 Casualties			재산피해 <sup>1)</sup> Damaged property	Year
이재민발생 Refugee				
인원 persons				
계	남 Male	여 Female		
-	-	-	6,617,018	2011
132	...	...	6,229,000	2012
-	-	-	3,092,780	2013
-	-	-	3,184,407	2014
-	-	-	5,086,705	2015
-	-	-	1,944,801	2016
-	-	-	2,629,625	2017

Source : Safety Control Office

## Damage from Storms and Floods

person, ha, 1,000won

침수면적 Flooded area	피해액 Amount of damage						Year
	계 Total	건물 Building	선박 Vessels	농경지 Farming land	공공시설 Public facilities	기타 Others	
11.2	36,600	35,800	-	8,000	-	-	2011
11	91,566	34,000	-	57,566	-	-	2012
-	22,794	20,794	-	2,000	-	-	2013
-	11,000	11,000	-	-	-	-	2014
-	-	-	-	-	-	-	2015
□	92,541	75,000	-	17,541	-	-	2016
□	894,041	880,000	-	14,041	-	-	2017

Source : Safety Control Office

### 16. 소방대상물 현황

단위 : 개소

연별	계 Total	아파트 Apartments	기숙사 Dormitories	근린 생활시설 Neighborhood	위락시설 Amusement	문화집회 및 운동시설 Culture & sports	종교시설 Religion
2011	8,732	234	-	3,384	5	172	-
2012	9,091	246	-	3,527	4	9	144
2013	9,328	257	-	2,896	3	8	148
2014	9,801	257	-	3,096	3	8	151
2015	10,210	252	-	3,332	3	8	158
2016	10,775	261	-	3,685	3	32	166
2017	10,956	269	-	3,681	3	37	161

주 1) 공동시설이 2012부터 아파트로 변경됨  
 자료 : 인천서부소방서

### 소방대상물 현황 (계속)

단위 : 개소

연별	공장 Factory	창고시설 Warehouse	위험물저장 및 처리시설 Storage and handling of dangerous object	동식물 관련시설 Animal, plant related	교정시설 Prison	방송통신 시설 Communi- cation facilities	전시시설 Exhibition
2011	3,752	128	188	20	1	4	-
2012	3,800	138	182	19	5	3	-
2013	3,857	141	179	17	5	4	-
2014	3,965	148	172	25	6	5	-
2015	3,836	165	169	32	7	4	-
2016	3,778	178	170	29	9	5	-
2017	3,773	174	165	29	9	5	-

주 1) 공동시설이 2012부터 아파트로 변경됨  
 자료 : 인천서부소방서

## Facilities Subject to Fire-fighting Regulation

Unit : each

판매시설 Sale	운수시설 Automobile	의료시설 Medical	교육연구 시설 Education and research	노유자시설 Facilities for old and youth	업무시설 Business	숙박시설 Lodging	Year
21	154	14	87	152	127	75	2011
19	11	14	93	157	120	74	2012
21	11	13	95	164	124	61	2013
23	12	14	97	175	122	64	2014
21	12	16	101	190	137	59	2015
21	30	17	104	201	150	62	2016
21	31	19	105	199	157	63	2017

Source : Incheon Seobu Fire Station

## Facilities Subject to Fire-fighting Regulation(Cont'd)

Unit : each

관광휴게 시설 Tourism	위생등 관련시설 Sanitation	지하가 Under-ground arcade	지하구 Under-ground tunnel	문화재 Cultural property	복합건축물 Complex building	기타 Others	Year
1	83	1	8	1	120	-	2011
5	-	1	10	1	141	550	2012
4	-	1	11	1	938	369	2013
6	-	2	11	1	1,063	375	2014
6	-	2	10	1	1,299	390	2015
3	-	2	11	1	1,479	378	2016
8	-	3	11	1	1,661	371	2017

Source : Incheon Seobu Fire Station

### 17. 위험물 제조소 설치현황

단위 : 개소

연별	합계 Total	제 조 소 Manu- factory	주요취급소 Major agencies				
			소계 Sub-total	주유 Fueling	판매 Selling	이송 Transferring	일반 General
2011	1,837	24	288	110	2	4	172
2012	1,762	24	272	106	2	4	160
2013	1,760	24	268	103	2	4	159
2014	1,595	27	256	99	2	3	152
2015	1,599	28	257	98	2	3	154
2016	1,597	27	248	98	2	3	145
2017	1,609	28	245	95	2	3	145

자료 : 인천서부소방서

### 18. 교통사고 발생 (자동차)

단위 : 건, 명

연별 월별	발생건수		사망자 Killed	인구 10만명당 Per 100 thousand person	부상자 Injured	인구 10만명당 Per 100 thousand person	사고유 형별 By type of traffic accident	
	Cases	자동차 1만대당 Per 10 thousand automobile					차대사람 Vehicle to person	차대차 Vehicle to vehicle
2011	10,424	106.0	175	6.4	16,017	582.5	2,642	7,381
2012	1,481	83.5	31	6.5	2,272	473.7	385	1,061
2013	1,482	79.4	27	5.4	2,257	451.0	...	...
2014	1,405	71.8	24	4.7	2,037	399.4	...	...
2015	1,382	66.8	24	4.6	2,046	396.3	...	...
2016	1,273	58.7	23	4.4	1,874	358.8	630	1,990
2017	4,792	221.0	16	3.1	1,861	356.3	314	1,109

주 : 1) 2011년 인천시 전체 자료임.  
 자료 : 인천서부경찰서

## Manufactory, Stores and Agencies of Dangerous Objects

Unit : number

소계 Sub-total	저장소 Storage								Year
	옥내 Inside storage room	옥외탱크 outside tank	옥내탱크 Inside tank	지하탱크 Below- ground tank	간이탱크 Simplicity tank	이동탱크 Caro gp tank	옥외 Yard	암반탱크 Base-rock tank	
1,525	142	428	71	94	-	696	94	-	2011
1,466	141	413	63	82	-	673	94	-	2012
1,468	141	413	63	83	-	676	92	-	2013
1,312	144	411	58	76	-	532	91	-	2014
1,314	142	393	53	70	-	569	87	-	2015
1,322	139	381	57	65	-	582	98	-	2016
1,326	136	388	57	64	-	592	99	-	2017

Source : Incheon Seobu Police Agency

## Traffic Accidents(Automobile)

Unit : case, person

사고유형별 By type of traffic accident		자동차종류별 By kind of vehicles						Year & Month
차량단독 Vehicle only	철도건널목 Railway crossing	승용차 Passenger car	승합차 Bus	화물 Truck	특수 Special car	이륜차 Motor cycle	기타 Others	
401	-	7,181	876	1,190	76	440	661	2011
39	-	960	161	192	-	85	96	2012
...	...	...	...	...	...	...	...	2013
...	...	...	...	...	...	...	...	2014
...	...	...	...	...	...	...	...	2015
90	-	951	138	155	77	70	70	2016
50	-	951	118	185	11	88	88	2017

Source : Incheon Seobu Police Agency

### 19. 자동차 단속 및 처리

단위 : 건

연별	건수 Cases	위반사항 By Violation					
		중앙선침범	속도	추월	회 전	음주운전	무면허
		Central line	Speed limit	Over passing	U-Turn	Drunk driving	Non license
2011	42,080	618	23,753	1	103	1,597	277
2012	56,073	392	29,666	-	279	1,902	233
2013	...	...	...	...	...	...	...
2014	...	...	...	...	...	...	...
2015	151,097	3,171	101,460	2	628	2,049	463
2016	172,695	3,486	91,646	4	1,085	2,304	554
2017	86,639	2,598	33,332	2	650	1,559	351

주 : 1) 2013년~2014년도 미집계  
 2) 2015년 청라지역 무인카메라 22대 추가 설치  
 자료 : 인천서부경찰서

### 자동차 단속 및 처리 (계속)

단위 : 건

연별	위반사항 By Violation		차종별 By type of automobile				
	안전띠 미착용	기타	승합차	승용차	화물차	이륜차	기타
	Seat belt	Others	Bus	Passenger car	Truck	Motor cycle	(특수차) Others
2011	1,495	10,103	2,196	25,150	9,122	3,070	2,542
2012	1,397	19,492	2,846	38,387	11,118	1,874	1,848
2013	...	...	...	...	...	...	...
2014	...	...	...	...	...	...	...
2015	13,976	13,627	7,383	111,048	25,149	2,915	4,602
2016	14,998	25,736	8,171	129,277	27,776	2,770	4,701
2017	6,678	23,913	2,483	34,365	11,729	1,865	3,399

주 : 1) 2013년~2014년도 미집계  
 2) 2015년 청라지역 무인카메라 22대 추가 설치  
 자료 : 인천서부경찰서

## Traffic Regulation and Punishment of Violations

Unit : case

위반사항 By Violation							Year
차로위반 Line	신호위반 Signal	정원초과 Over capacity	주·정차 Illegal parking	불법영업 Illegal business	적재 Over loaded	정비불량 Poor mainte-nance	
905	2,313	1	141	-	773	-	2011
279	2,299	1	50	-	83	-	2012
...	...	...	...	...	...	...	2013
...	...	...	...	...	...	...	2014
678	14,551	5	108	-	379	-	2015
712	31,655	3	125	-	387	-	2016
439	17,022	-	63	-	32	-	2017

Source : Incheon Seobu Police Agency

## Traffic Regulation and Punishment of Violations(Cont'd)

Unit : case

용도별 By use			처리상황 By punishment				Year
사업용 Business	비사업용 Non business	기타 Others	입건 Prosecuted	즉심 Simple judgement	통고처분 Notice	기타 Others	
7,345	33,904	831	1,895	2,310	16,432	21,443	2011
7,245	48,313	515	1,535	3,822	18,230	457,180	2012
...	...	...	...	...	...	...	2013
...	...	...	...	...	...	...	2014
14,186	136,656	255	2,546	6,932	47,090	101,460	2015
20,948	151,472	275	2,939	7,523	57,542	104,691	2016
11,649	42,042	164	1,910	3,560	48,037	33,332	2017

Source : Incheon Seobu Police Agency





## 2018 SEO-GU BASIC STATISTICS

### 부 록 APPENDIX

1. 구청장 현황 / The District Chairman's Present Condition
2. 기구표 / Organization Chart
3. 문화·관광 / Culture and Tourism
4. 문화재 현황 / Cultural Assets
5. 주요기관 안내 / Major Organization
6. 동 주민센터 안내 / Community Service Center



## 구청장 현황

The District Chairman's Present Condition

역대	성명	직명	취임년월일	이임년월일	재직년수
1	송인호	서기관	1988.1.1.	1990.8.26.	2년 7개월
2	이지열	서기관	1990.8.27.	1993.3.28.	1년 7개월
3	채종남	서기관	1993.3.29.	1994.10.17.	1년 6개월
4	박수목	서기관	1994.10.18.	1995.3.28.	5개월
5	유정복	서기관	1995.3.29.	1995.5.31.	2개월
6	권중광	지방정무직	1995.7.1.	1998.6.30.	3년
7	박현양	지방정무직	1998.7.1.	2002.6.30.	4년
8	이학재	지방정무직	2002.7.1.	2007.12.11.	5년 5개월
9	이훈국	지방정무직	2008.6.5.	2010.6.30.	2년 1개월
10	전년성	지방정무직	2010.7.1.	2014.6.30.	4년
11	강범석	지방정무직	2014.7.1.	2018.6.30.	4년
12	이재현	지방정무직	2018.7.1.	-	-



# 기구표

Symbol of Seo-Gu

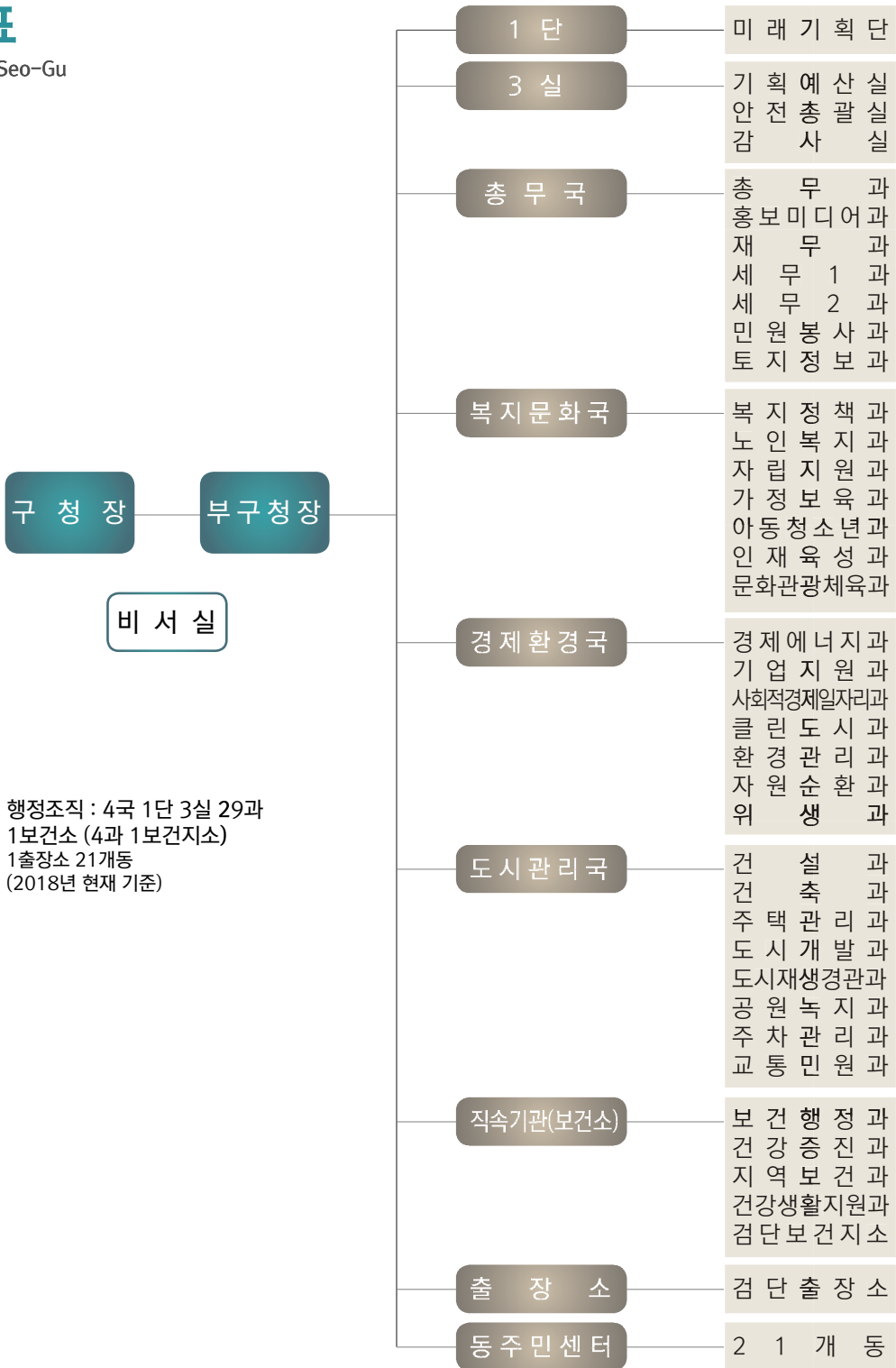

행정조직 : 4국 1단 3실 29과  
 1보건소 (4과 1보건지소)  
 1출장소 21개동  
 (2018년 현재 기준)



## 문화·관광(문화축제)

Culture and TourismCondition



### 정서진 해넘이 축제

- 일 시 매년 12월 31일
- 장 소 정서진 아라빛섬 광장
- 행사내용 식전공연, 공식행사, 해넘이 소망 풍등날리기, 일몰이벤트, 체험부스, 불꽃축제등



### 드림파크 국화축제

- 일 시 매년 10월중
- 장 소 수도권매립지 녹색 바이오 단지
- 행사내용 전국 국화작품 전시대회 개최, 대군락의 국화 코스모스 꽃밭, 역사원 등 개방



### 녹청자 축제

- 일 시 매년 10월중
- 장 소 수도권매립지 녹색 바이오 단지(변동가능)
- 행사내용 녹청자(도자)전시, 야외체험행사, 문화공연, 전통가마소성식 등



## 문화·관광(문화축제)

Culture and TourismCondition



대한민국 최초의 내륙뱃길

### 「경인아라뱃길」

가족, 연인, 친구들과 함께 일상에서 하나되는 자연친수공간 아라뱃길! 한강에서 서해까지 이어지는 자연 휴식공간으로써 바쁘고 지친 일상 속에서 건강한 웃음과 행복을 찾아준다. 서해1경을 시작으로 한강8경까지 이어지는 아라뱃길 대표 친수공간 수향8경은 문화와 전통이 함께하는 시민들의 편안한 휴식 공간으로 인천 서구에는 수향1경부터 3경까지 위치한다.

홈페이지 : [www.giwaterway.kr](http://www.giwaterway.kr) / 아라 종합안내센터 1899-3650



서해의 해님이 명소

### 「정서진」

2011년 경인아라뱃길이 개통됨에 따라 인천광역시 서구에서는 관광자원 개발사업의 일환으로 정서진(正西津) 지정사업을 추진해 왔다. 정서진은 아름다운 낙조를 배경으로 다양한 해양관광시설을 즐기고 가족, 친구, 연인들이 추억을 만들 수 있는 서해 제일의 명소로 거듭나고 있다. 2012년에는 정서진을 상징하는 상징조형물을 제작·설치하였다.

홈페이지 : [www.jeongseojin.or.kr](http://www.jeongseojin.or.kr) / 문의 : 032-560-5930



자연과 생태가 어우러진 서구의 유일한  
유인도

### 「세어도」

세어도는 인천광역시 서구 원창동에 위치하고 있는 유인도이다. 면적은 약 12만평으로 자연을 훼손되지 않는 범위에서 편의시설과 갯벌체험장, 산책로 등 다양한 계획들이 천천히 진행 중이며 행정선인 '정서진호'가 1일 1회 물때에 맞추어 동구 만석부두나 서구 정서진선착장에서 운행 중이다.

홈페이지 : [seodo.seantour.org](http://seodo.seantour.org) / 문의 032-831-1263





## 문화·관광(문화축제)

Culture and TourismCondition



### 역사와 문화를 배우고 느낄 수 있는 공간 「녹청자 박물관」

녹청자 박물관은 1970년 6월 8일 국가사적 제 211호로 지정된 서구 경서동 녹청자 도요지에서 출토된 녹청자에 대한 학술자료의 조사와 연구를 위하여 설치되었다. 녹청자 유물과 도자기의 제작과정을 볼 수 있는 역사전시실과 현대도예를 전시하는 기획 전시실이 있으며 성인과 학생들의 학습을 위하여 도예정규교육 과정과 도예일일체험과정도 운영하고 있다.

홈페이지 : [www.nokcheongja.or.kr](http://www.nokcheongja.or.kr) / 문의 032-563-2932



### 국내 최고의 교량과학관 「영종대교기념관」

영종대교와서해의 아름다운 경관을 보기에 아주 좋은 곳이다. 1 층부터 3층까지 구성된 전시실은 인천국제공항고속도로에서 중요한 역할을 담당하고 있는 영종대교 건설 과정을 비롯하여 고속도로 전 구간에 관한 건설과정을 담은 자료를 수집하며 전시하고 있다.

홈페이지 : <http://www.hiway21.com> / 문의 032-560-6114



### 선사시대로의 통로 「검단선사박물관」

인천지역 최초의 선사박물관인 검단선사박물관은 선사시대의 생활상을 시대별, 지역별로 전시하고 있으며, 선사시대 문화를 직접 체험해볼 수 있는 체험학습실도 운영하고 있다. 박물관 뒤편 공원에는 원당동에서 발견된 청동기시대 돌널무덤 3기가 전시되어 있다.

홈페이지 : <http://sunsa.incheon.go.kr> / 문의 032-440-6790



## 문화·관광(문화축제)

Culture and TourismCondition



동양 최대규모의 표본 수장고

### 「국립생물자원관」

2007년 10월 개관한 국립생물자원관은 한반도 고유생물 및 자생식물 중 193만여점의 표본을 소장하고 있는 동양 최대 규모의 표본 수장고이다. 한반도 생물의 다양성, 그리고 생물자원의 활용과 보전을 주제로 1층은 제1전시실, 체험학습실, 곳자월생태관, 기획전시실, 전시시청각실 등이 있고 2층은 한반도 주요 생태계 생물의 다양성을 보여주는 제2전시실로 구성되어 있다.

홈페이지 : <http://www.nibr.go.kr/> 문의 032-590-7000



세계적 환경 관광명소

### 「수도권매립지 드림파크」

수도권매립지관리공사가 수도권매립지를 세계적 환경 관광명소로 만들어 나가는 드림파크 조성사업을 추진하고 있으며, 매년 야생식물전시회, 국화꽃축제, 문화행사 등 다양한행사가 개최된다.

홈페이지 : [www.drampar1.com](http://www.drampar1.com) 문의 : 032-569-9911-7





## 문화재 현황(文化財現況)

Status of Cultural Heritage

인천녹청자도요지 | 사적 제211호 |



Celadon Green Spot | Historical Spot No.211 |

소재지 • 인천광역시 서구 경서동 385 (385, Gyeongseo-dong, Seo-gu, Incheon)

이 곳은 토기에서 자기로 발전하는 과정에서 생산된 녹청자를 제작했던 곳이다. 단실요(자기를 굽던 가마가 1개입)로서 22°의 경사면에 만들어진 이 가마는 길이 7.3m 폭이 1.05m, 볼통(아궁이) 폭이 1.2m로 보기도 문 소규모의 가마이다.

녹청자란 거친 태도(자기를 만드는 흙에 모래 등 이물질이 섞여 있음) 위에 녹갈색 유약을 발라 구운 자기로써 녹갈색 색상을 띄고 있으며, 구운 후 가공이 많이 생기는 등 유면이 고르지 못한 조질(網質)의 자기를 발한다. 녹청자 발생에 대한 편년(연대)에는 여러가지 설이 있으나 신라말 고려초(9-10세기경) 비교적 품질이 우수한 해무리급 청자(일회용제 청자)가 발달하여 지방호족 등 부유한 계층에 보급이 확산되는 과정에서 녹청자기는 고려시대 전기에서 조선시대 후기까지 서민용으로 제작된 것으로 추측하고 있다.

This place was celadon green manufacturing spot on the developing way from earthenware to porcelain. This pottery kiln is located on 22° inclined space and its size is 7.3m, x 1.05m, x 1.2m(H x L x W).

Celadon Green was made using rough soil and painted green color on it and there are a lot of pores it, therefore its surface is rough.

It was made approximately A.D. 9th~10th Century(End of Silla Dynasty~Early of Koryo Dynasty) and it was supplied for rice and high rank person at first, but it was supplied to common citizens later .



## 문화재 현황(文化財現況)

Status of Cultural Heritage

신현동 회화나무 | 천연기념물 제315호 |



Pagoda Tree in Sinhyeon-dong | Natural Monument No.315 |

소재지 • 인천광역시 서구 신현동 131-7 (131-7 Sinhyeon-dong, Seo-gu, Incheon)

이 나무는 높이 22m, 둘레 5.3m, 수령 약500여년에 달하는 노거수(老巨樹)이다

회화(繪花)나무는 콩과에 속하는 낙엽교목으로 화목^회화목 또는 괴목^괴화목으로 불리기도 하며 우리나라를 비롯하여 중국, 일본등지에 분포하고 있다. 황백색의 꽃은 8월에 피는데 약 12~15cm이며 루틴(Rutin)이라는 황색소를 많이 함유하고 있어 고혈압, 지혈제등의 약제로 사용된다. 또한 원추형(염주모양)의 열매는 10월에 결실을 맺는데 강장제로 사용된다. 특히 이 나무는 수형과 잎의 모양이 좋아 옛부터 학자들이 서당(書堂)이나 서원(書院)등지에 즐겨 심어 학자 나무라는 이름을 갖기도 하는등 세계적인 조경수목으로 알려져 있으며 병충해 및 공해에 강한 성질을 갖고 있어 정원, 공원, 가로변에 심기 적당하다.

Size of this tree is 22m x 5.3m(Height Circumference) and it is 500 years old tree, and it is grown in Korea, Japan and China etc. Its yellow-white flower is blossomed in August and the flower's size is 12~15cm and it includes Rutin ingredient and it is very effective for high blood pressure etc. Its fruit can be harvested in October and it is used for healthiness medicine.

It has beautiful tree shape and leaves shape and our ancient sholars planted this tree beside their institute, it is worldwide famous landscaping tree shape and our ancient sholars planted this tree beside their institute, it is worldwide famous landscaping tree shape and leaves shape and our ancient scholar planted this tree beside their institute, it is worldwide famous landscaping tree and very strong against pollution, therefore it is suitable tree for road, garden and park etc.



## 문화재 현황(文化財現況)

Status of Cultural Heritage

심즁신도비 | 시 유형문화재 제32호 |



Simjup-Shindobi | Tangible Cultural Asset No. 32 |

소재지 • 인천광역시 서구 경명대로 725-26 (공촌동) (725-26, Gyeongmyeong-daero, Seo-gu, Incheon)

심즁(1569~1644)은 조선 인조때의 문신으로 자는 자순(字順). 호는 남애(南崖). 시호는 효간(孝簡)이다. 28세 때 1596년 (선조 29)문과에 급제하였고, 형조(刑曹), 공조(工曹), 예조판서(禮曹判書)를 역임하였다. 특히 이괄(李适)의 난 때는 인조(仁祖)가 공주(公州)로 이어(移細:왕이 처소를 옮김)할 때 호종(扈從:왕을 모시고 따라감)하여 호종공신이 되었다.

신도비는 높이 1.9m, 너비 0.85m, 폭 0.53m 규모이며, 비문은 송시열(宋時烈)이 짓고 홍봉조(洪鳳祚)가 썼으며 유척기(兪拍基)가 새겼다.

조선시대의 제도에서는 2품이상에 한하여 세울 수 있게 되었으며, 양주(楊州)에 있는 태조의 건원릉(健元陵)의 것을 비롯하여 안산(安山)의 정난종(鄭蘭宗)신도비, 아산의 이순신(李舜臣)신도비 등 현재까지 남아 있는 것이 상당히 많다.

Simjup was a governmental official(1569-1644) during Chosun Dynasty and he had 3 pen names such as Jasun, Namae and Hyogan. When he was 28 years old, he passed governmental official examination and worked for Chosun Government as ministers(Justice, Commerce and Protocol Board etc.). This monument's size is 1.9m, x 0.8m, x 0.53m(H x W x L) and Mr. Song Si Youl wrote the poem with Hong-Jo.

There are 3 more similar monuments as follow:

Gunwonneung in Yangju, Jungnanjong in Ansan and Lee Soon-Sin Monument in Asan etc .



## 문화재 현황(文化財現況)

Status of Cultural Heritage

대곡동지석묘군 | 시 기념물 제33호 |



Daegok-dong Jisok Tomb | City Monument No. 33 |

소재지 • 인천광역시 서구 대곡로 356 (대곡동) (356, Daegok-ro, Seo-gu, Incheon)

서구 검단 대곡동 (일명 황골)가현산에서 동서 방향으로 뻗어 있는 알오막한 구릉상에 위치하고 있는 이 지석묘는 모두 11개로 북방식과 남방식에 혼재되어 있다.

지석묘는 대체로 구릉이 진행방향과 같은 동서를 장축으로 하고 있는데, 매몰되거나 주위에 흩어져 있어 대부분이 파괴된 상태이다. 판석을 이용해서 하부구조를 만든 전형적인 북방식 지석묘와 연결선상에 있다는 점에서 서해안 지역과 한강 이북지역 지석묘 연구의 중요한 자료로 평가된다.

It is located on Kahynsan in Geomdan Daegok-dong with 11 stonelombs in north and south area,

It laid from east to west but almost stonetombs are destroyed status now. It is very important historical study material , because it is traditional northern type of stonetombs



## 문화재 현황(文化財現況)

Status of Cultural Heritage

### 가정지 | 비지정문화재 |



#### Gajeongji | Undesignated Cultural Asset |

소재지 · 인천광역시 서구 가정동 456 (456, Gajeong-dong, Seo-gu, Incheon)

가정지는 가정 5거리에서 서쪽 100m지점에 유적비가 세워져 있다. 원래는 마을안 동산위에 있었는데 도시 계획의 실시로 동산이 평지로 변하여 그 옛 지점을 찾아 비를 세웠다고 한다.

가정지는 조선 개국공신인 조반(趙伴)의 별업(別業·別莊)인데 현재는 터전만이 남아 있다. 「부평부읍지」 고적조에 「가정(佳亭)이 서곶면에 있는데 복흥군(復興君)조반(趙伴)의 별업(別業)이다」 라고 하였다. 조반이 이곳에 별장을 경영한 1400년(정조 2년)으로 추정되며 경영한 것은 이곳이 외가(합천이씨)의 고장이기 때문이라고 한다. 그런데 「부평부읍지」에 의하면 조반의 아들 조서강(趙瑞康)이 이조 참판을 그만두고 말년에 이곳으로 퇴휴(退休)하자 세종이 누차 다시 출사토록 소환하였으나 끝내 응하지 않았으므로 화공(畫工)을 보내어 그가 사는 곳을 그림으로 그려서 바치게 했다한다.

It is stood 100m distance west from Gajeong 5-streets, It was on a mountain originally but the mountain became plain land due to city plan and it moved to present place.

Gajeongji is name of chosun Dynasty's high rank government official's villa name and it can be found in historical record named 「Bupyongupji」

It is estimated that it was around AD1400(Jungjo 2nd year) and constructed by Cho-Ban, according to the above record 「Bupyongupji」, son of Cho-Ban, Cho Seo-kang resigned his governmental official and king Sejong



## 문화재 현황(文化財現況)

Status of Cultural Heritage

### 연희진지 | 비지정문화재 |



#### Yeonhui-Jin | Undesignated Cultural Asset |

소재지 • 인천광역시 서구 연희동 24 (24, Yeonhui-dong, Seo-gu, Incheon)

연희진은 인천 화도진(花島鎭)과 같이 고종16년(1879) 7월 1일 설치되었다.

이는 인천과 부평이 강화수로의 해문요충지(海門要衝地)로 외래선의 내침에 대비하기 위해서 였다. 진지의 축조는 어영대장 신정희(申正熙)와 강화 유수 이경하(李景夏)가 감독(監董)하였고 별장(別將)도 무위소(武衛所)나 각영의 교련 관중에서 적합한 자가 윤희로 차승되어 있었다.

그리고 설치한 그 해 11월 15일 모월곶면 1개면을 이에 예속시켜 자립할 수 있는 독진(獨鎭)으로 했다. 이 연희진은 입오군란 직후인 고종 19년(1883) 6월 28일 왕명에 의하여 없어졌다. 설치한지 불과 5년만에 혁파(革罷)된 것이다.

Same as Incheon Hwadojin, it was installed on July 1, 1879,(Kojong 16th Year), This place was very important to defend from external enemy because Incheon and Bupyeong are located on the water to Kanghwa, It was coustructed by General Shin Jung-Hee, Chief of Kanghwa Lee Kyung-Ha.

On Nov 15 same year, it was changed to an independent Jin by subordinating Mowolgot-myon, This Yeonhijin was disappered on June 28, 1883(Kojong 19th Year) in accordance with King's order.

It was destroyed after 5 years from the date of construction.



## 주요기관 안내

Major Organization

기관명	주 소	전 화 번 호	FAX
서 부 경 찰 서	서구 탁옥로 77	562-0910	561-1112
서 인 천 세 무 서	서구 서곶로 369번길 17	561-7500	561-5995
서 부 소 방 서	서구 서곶로 292	551-7161	561-2595
서 부 교 육 지 원 청	서구 경명대로 713	560-6707	568-8159
서 인 천 우 체 국	서구 서곶로 318	565-0004	562-3009
5 0 7 여 단 1 대 대	공촌동 산 84	562-2561	561-0710
국민연금 서인천지사	서구 서곶로 284	560-0502	211-7040
국민건강보험서부지사	서구 서곶로 299	560-9111~3	870-4380
인 재 개 발 원	서구 심곡로 98	440-7610	440-7629
서 구 도 서 관	서구 건지로 334번길 45	585-7100	578-0863
가 축 질 병 방 역 부	서구 가정로 37번길 34	440-5406	576-7785
근 로 자 문 화 센 터	서구 백범로 622번길 9	578-5121	578-5122
북 부 공 원 사 업 소 ( 녹 지 관 리 팀 )	서구 장제로 805	544-4263	544-4267
한국은행인재개발원	서구 심곡로 100번길 10	560-0201	560-0230
K T 서 인 천 지 사	서구 탁옥로34번길 9	566-0007	568-0007
인 천 화 력 본 무	서구 중봉대로405번길 41	570-2204	570-2214
포 스 코 에 너 지 ( 주 )	서구 중봉대로405번길 314	550-8228	550-8482



## 동 주민센터 안내

Community Servicecenter

기관명	주 소	전 화 번 호	FAX
검 암 경 서 동	서구 승학로 480	560-4601	560-2816
연 회 동	서구 간촌로 12	560-4602	560-2818
청 라 1 동	서구 청라라임로 50	560-4618	560-2820
청 라 2 동	서구 청라커널로 269	560-4619	560-2867
청 라 3 동	서구 푸른로 8번길 5	560-0840	560-2874
가 정 1 동	서구 가정로 420	560-4603	560-3058
가 정 2 동	서구 봉오대로 253번길 17	560-4604	560-2824
가 정 3 동	서구 서달로 179번길 12-16	560-4605	560-2826
신 현 원 창 동	서구 가정로 335번길 3	560-4606	560-2828
석 남 1 동	서구 가정로 294번길 17	560-4607	560-2830
석 남 2 동	서구 거북로 116	560-4608	560-2832
석 남 3 동	서구 서달로 107	560-4609	560-3178
가 좌 1 동	서구 가정로 112번길 10	560-4610	560-2836
가 좌 2 동	서구 장고개로 309번길 4	560-4611	560-3318
가 좌 3 동	서구 원적로 57번길 4	560-4612	560-3338
가 좌 4 동	서구 장고개로 280번길 14	560-4613	560-3398
검 단 1 동	서구 검단로 502번길 15	560-4614	560-3268
검 단 2 동	서구 검단로 814	560-4615	560-2846
검 단 3 동	서구 고산로 24	560-4616	560-2848
검 단 4 동	서구 청마로 167번길 19	560-4617	560-2850
검 단 5 동	서구 봉화로 49	560-3370	560-2870



제30회

---

# 2018 서구기본통계

SEO-GU BASIC STATISTICS

---

발행일 2019. 1

발행인 인천광역시 서구청장

발행처 인천광역시 서구

편 집 기획예산실

(우) 404-701

인천광역시 서구 서곶로 307

Tel. 032)560-4064 Fax. 032)560-2703

---

출안 서구, 행복한 서구, 함께하는 서구!