

행정간행물등록번호

54-3560000-000001-10

제32회 2020 서구기본통계

SEO-GU BASIC STATISTICS

환경
깨끗하고
안전한
생태도시

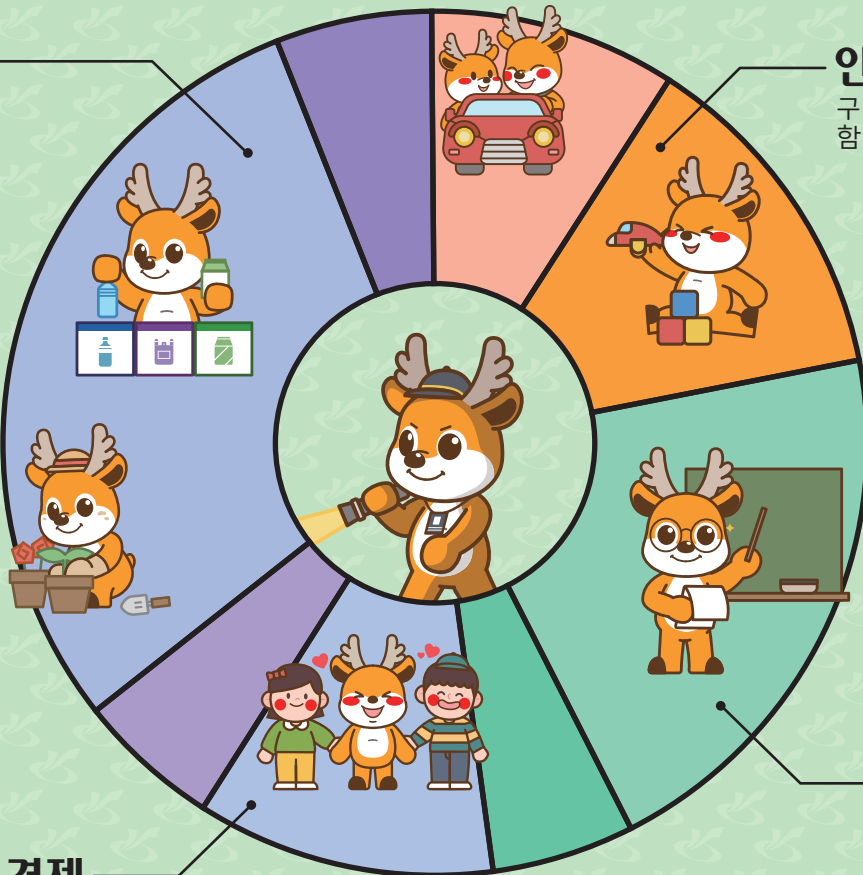

인구
구민이 주인인
함께하는 도시

교육
따뜻하고 행복한
교육복지도시

경제
균형발전
문화관광
테마도시

구정운영 방향

Administrative Direction

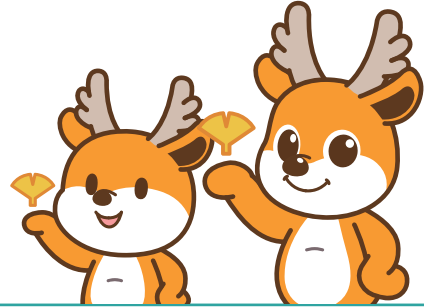

서구비전

대한민국의 중심^①되는 서구

구정 슬로건

클린서구, 행복한서구, 함께하는서구!

구정 방침

깨끗하고 안전한
생태도시



따뜻하고 행복한
교육복지도시



사통팔달의
신교통 중심도시



균형발전 문화관광
테마도시



구민이 주인인
함께하는 도시



지역특성

도시형태 : 4대 권역으로 형성

- ▶ 중 부 : 주거·상업지역
- ▶ 남 부 : 공업지역(목재단지, 수출5·6공단)
- ▶ 서 부 : 해안·매립지역(청라국제도시)
- ▶ 북 부 : 농경·신흥개발지구(검단신도시)

발전여건 : 무한한 발전 잠재력 보유

- ▶ 정서진 및 세어도 개발, 인천아시아드주경기장 ⇒ 문화·관광, 체육도시
- ▶ 북항 신항만 및 경인아라뱃길 ⇒ 동북아 물류거점도시
- ▶ 공항고속도로 및 철도(KTX), 인천도시철도 2호선 ⇒ 국내·외 교통요충 도시
- ▶ 청라국제도시 및 루원시티 ⇒ 입체적 복합기능 도시
- ▶ 검단신도시 ⇒ 수도권 서북부 중심거점도시

구의 상징

Symbol of Seo-gu



심볼마크

서구의 상징물인 까치와 인천의 어질「仁」자를 모티브로 하여, 어진 사람들이 모여 사는 마을을 뜻함과 동시에 마을주민 서로가 하나로 어우러져 화합함으로써 선진 서구의 건설을 향하여 힘차게 전진하는 기상을 표현하고 있음.



서동이



동동이

구 캐릭터

서동이 서구민의 목소리를 듣는 안테나 사슴

55만 서구민 모두와 소통하고 모두의 목소리에 귀 기울이기 위하여 뿔을 안테나처럼 세우고 적극적, 역동적으로 활동하는 서구의 모습을 표현하고 있음

동동이 서구를 함께 책임지는 사슴형제

하루하루 발전하는 서구를 함께 책임지기 위한 사슴형제의 탄생을 의미함



스마트에코 인천서구

스마트에코시티 BI

스마트에코시티의 특색과 비전을 담아 서구의 도시정책 방향인 스마트에코시티를 대표하는 디자인으로 “스마트에코 인천서구”를 나무와 와이파이기가 함께 배치된 캐릭터를 사용하였고, 푸른색 계열과 녹색 계열의 색을 사용해 미래지향적이고 자연을 지켜가는 서구의 모습을 표현하고 있음

BI (Brand Identity): 브랜드의 이념·목적·활동·표현 등을 의식적으로 통일하여 브랜드의 개성을 만들어내고 신뢰성을 주는 것으로서 브랜드 이미지를 정착하기 쉽게 하는 것



匾 나무
은행나무 (강인한 의지와 무궁한 발전)



匾 동물
사슴 (평화와 사랑)



匾 꽃
국화 (안정과 풍요로움)



匾 새
까치 (순결과 기쁨)

발간사

Preface

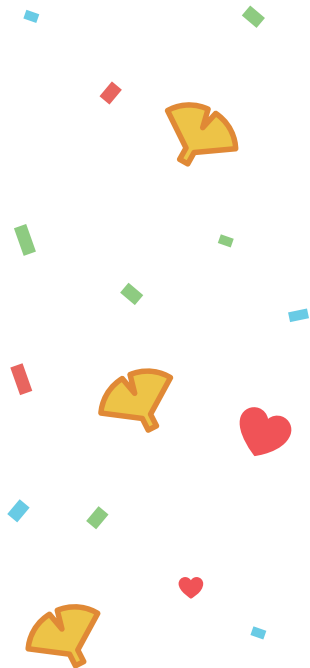

21세기 지식정보화사회에서 통계는 과거에 대한 평가, 현위치 진단 그리고 미래상황에 대한 예측을 가능하게 하는 가장 객관적이고 명확한 척도입니다.

이에 우리 구에서는 시대적 변화에 따른 행정수요에 부응하고 이용자에게 양질의 정보를 제공하기 위한 종합 자료집으로서 “제32회 서구기본통계”를 발간하게 되었습니다.

본서에는 토지, 인구, 경제, 문화, 복지, 교육 등 우리 구의 한 해 동안 발전하고 변화된 모습을 수록하였으며, 서구의 발전에 따른 변화의 모습을 반영하기 위해 노력하였습니다.

아울러 본 통계연보가 사회 각 분야의 시책수립과 학술연구 등의 기본 자료로 유용하게 활용되고 지역에 대한 통계수요에 많은 도움이 되기를 기대합니다.

그동안 서구기본통계 자료의 작성과 편집에 적극적으로 협조하여 주신 각 기관 및 관계자 여러분께 깊은 감사를 드립니다.

2020년 12월
인천서구청장 이 재 현

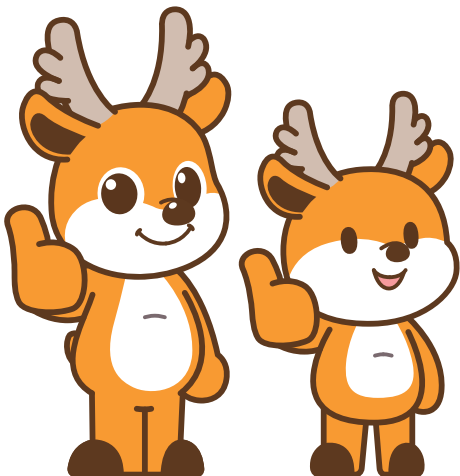

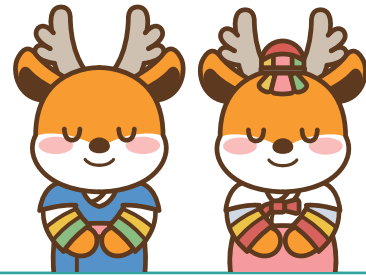

In the 21st century, where the society has become more reliant on knowledge and information than ever before, statistics has been developed into the most objective and accurate measure that enables the evaluation of the past, diagnosis of the present, and projection of the future.

In this respect, our district came to publish “The 32nd Seo-gu Basic Statistics” as a comprehensive resource to meet the administrative demands according to periodical changes as well as the demands for providing our users with quality information.

This book contains our district’s annual developments and changes in various areas including land, population, economy, culture, welfare, and education. We have also made efforts to reflect the changing faces of the district according to its development.

We expect this statistical yearbook to be a useful basic reference for policy establishment and academic research across every field of the society as it will greatly contribute to the region’s statistical demands.

We would like to express our sincere gratitude to each organization and person who had contributed to the completion of this book, all of whom had actively cooperated in the compilation and editing of the Seo-gu Basic Statistics.

December 2020

Lee Jae-Hyun

The acting ward head of Seo-Gu Incheon City

이용자를 위하여

Explanatory Notes



1. 본 통계는 서구의 인구, 토지, 산업, 문화 등 각 분야에 걸쳐 가능한 기본적인 통계자료를 수록 편집한 것임.
2. 본 기본 통계는 2019년 12월 31일을 기준으로 편집하였으며 기준일이 달라하는 통계는 별도 표시하였음.
3. 통계표의 계수 중 단위 미만의 수는 사사오입을 원칙으로 한 것이므로 내용의 합계와 총수가 일치하지 않는 경우가 있음.
4. 통계표 중 사용된 부호는 다음과 같음.
 - 해당수치 없음.
 - ... 해당수치 미상.
5. 본 기본통계의 자료중 상세한 내용이 필요하거나 의문이 있을 시에는 자료 제공처나 기획예산담당관(032-560-4065)으로 문의하시기 바람.

1. In this statistic data, the population, land, industry, culture etc all available principal data of all various field were recorded.
2. This basic statistics was published as of December 31, 2019, but some statistics different in setting the basic year(period) are written separately.
3. In the value of the statistic data, under the unit number round off to the nearest whole number, therefore some number sill not agree with total number.
4. The marks used in this basic statistics are as follow.
 - No pertinent value.
 - ... The pertinent value in unknown.
5. If you have any question or you would like to know more detail one, don't hesitate to ask to the data providing agency or the Planning & Public Informations Office.
(Tel : 032-560-4065)

총목차

CONTENTS



◆ 통계도표 (CHARTS)	015
◆ 통계 표 (TABLES)	025
I. 연 혁 History	026
II. 토지 및 기후 Land and Climate	028
III. 인 구 Population	040
IV. 노동 Labor	064
V. 사업체 Establishment	070
VI. 농림수산업 Agriculture, Forestry and Fishing	084
VII. 광업 · 제조업 및 에너지 Mining and Manufacturing, Energy	100
VIII. 상 · 하수도 Public Water and Sewage	106
IX. 유통 · 금융 · 보험 및 기타서비스 Trade, Banking, Insurance and Other services	116
X. 주택 · 건설 Housing and Construction	120
XI. 교통 · 관광 및 정보통신 Transportation, Tourism and Information Communications	148
XII. 보건 및 사회보장 Health and Social Security	156
X III. 환 경 Environment	242
X IV. 교육 및 문화 Education and Culture	248
X V. 재 정 Public Finance	290
X VI. 공공행정 및 사법 Public Administration and Justice	306
◆ 부록 (APPENDIX)	341

목차

CONTENTS

I. 연혁 History	026
II. 토지 및 기후 Land and Climate	028
1. 위 치 Location	028
2. 행정구역 Number and Area of Administrative District	030
3. 토지지목별현황 Area of Land Category	032
4. 일기일수 Weather Days	034
5. 기상개황 Summary of Meteorological Data	036
6. 강수량 Precipitation	038
7. 해안선 및 도서 Coastline and Islands	038
III. 인 구 Population	040
1. 등록인구추이 Registered Population Trend	040
2. 동별세대 및 인구(주민등록) Households and Population by Dong	042
3. 연령(5세계급) 및 성별인구 Population by Age (5-year age group) and Gender	044
4. 인구동태(월별) Vital Statistics	048
5. 인구이동 Internal Migration	050
6. 외국인 국적별 등록현황 Registered Foreigners by Major Nationality	052
7. 외국인과 혼인 Marriages to foreigners	054
8. 사망원인별 사망 Number of Deaths by Causes of Death	056
IV. 노동 Labor	064
1. 노동조합 Labor Unions	064
2. 산업연맹별 노동조합 Labor Unions by Industrial Federation	066
V. 사업체 Establishment	070
1. 산업대분류별 사업체총괄 Summary of Establishments by Industry	072
2. 종사자규모별 사업체수 및 종사자수 Number of Establishments and Workers by Industry	074
3. 산업별 사업체수 및 종사자수 Number of Establishments and Workers by Industry	078



VI. 농림수산업 Agriculture, Forestry and Fishing	084
1. 농가 및 농가인구 Farm Households and Population	084
2. 경지면적 Agricultural Land Area	084
3. 경지규모별 농가 Farm Households, by Size of Cultivated Land	086
4. 식량작물 생산량(정곡) Production of Food Grain(Polished)	086
5. 채소류 생산량 Vegetable Production	088
6. 과실류 생산량 Fruit Production	088
7. 가축사육 Number of Livestock, Poultry and Feeders	092
8. 가축전염병 발생 Infectious Livestock Diseases by Case	094
9. 수의사 현황 Number of Veterinarians	094
10. 축산물위생 관계업소 Number of Licensed Livestock Products premised by Business Type	096
11. 사방사업 실적 Erosion Control Projects	096
12. 불법 산림훼손 피해현황 Uncontrolled Forest Damages by Cause	098
13. 어선보유 Fishing Vessel Ownership	098
VII. 광업·제조업 및 에너지 Mining and Manufacturing and Energy	100
1. 광업 및 제조업(10인 이상) Mining and Manufacturing(10 or More workers)	100
2. 사업체규모별(중분류별) 광업 및 제조업(10인 이상) Mining and Manufacturing by Division of Industry (10 or More workers)	102
3. 산업 및 농공단지 Industrial and Agricultural Complex	104
VIII. 상·하수도 Public Water and Sewage	106
1. 상수도 보급현황 Water Supply Service	106
2. 상수도관 Water Supply Pipe	108
3. 급수 사용량 Water Consumption by Use	108
4. 급수사용료 부과 Charges for Water Consumption	110
5. 하수도 보급률 Sewage system and Distribution rate	110
6. 하수사용료 부과 Charges for Use of Sewage Facilities	112
7. 하수관거 Sewage Pipes	114
IX. 유통·금융·보험 및 기타 서비스 Trade, Banking, Insurance and Other services	116
1. 유통업체현황 Distribution Stores	116
2. 금융기관 Financial Institutions	118

목차

CONTENTS

X. 주택·건설 Housing and Construction	120
1. 주택현황 및 보급률 Type of Housing Units and Housing supply rate	120
2. 건축허가 Building Construction Permits	122
3. 아파트 건립 Construction of Apartment Units	130
4. 주택 재개발사업 Housing Redevelopment	130
5. 토지거래 현황 Land Transactions by Use and Purpose	132
6. 용도지역 Specific Use Area	134
7. 개발제한구역 Areas of Restricted Development(Green Belts)	138
8. 공원 Parks	140
9. 하천부지점용 Use of River Sites	142
10. 도로 Roads	142
11. 폭원별 도로현황 Roads(by Size)	144
12. 도로시설물 Road Facilities	144
13. 교량 Bridges	146
XI. 교통·관광 및 정보통신	
Transportation, Tourism and Information Communications	148
1. 자동차등록 Registered Motor Vehicles	148
2. 주차장 Parking Lot	150
3. 관광사업체 등록 Registration of Tourist Service Establishments	152
4. 관광숙박업 등록현황 Registered Tourist Hotels	154
XII. 보건 및 사회보장 Health and Social Security	156
1. 의료기관 Number of Medical Institutions	156
2. 의료기관종사 의료인력	
Number of Medical Personnels Employed in Medical Institutions	158
3. 보건소 인력 Number of Staffs in Health Centers	160
4. 보건지소 및 보건진료소 인력	
Number of Staffs in Health Subcenters and Primary Health Care Centers	162

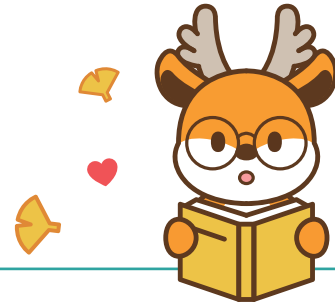

5. 의약품 등 제조업 및 판매업소	
Manufactures and Stores of Pharmaceutical Goods etc	162
6. 식품위생관계업소 Number of Licensed Food Premises by Business Type	164
7. 공중위생관계업소 Number of Licensed Sanitary Premises, by Business Type	166
8. 예방접종 Vaccinations against Major Communicable Diseases	168
9. 주요 법정전염병발생 및 사망 Incidents of Communicable Diseases and Deaths	170
10. 한센사업대상자 현황 Status of Hansen Disease patients	
benefitted from public health center project centers	176
11. 결핵환자 현황 Registered Tuberculosis Patients	178
12. 보건소 구강보건사업실적 Oral Health Activities at Health Centers	180
13. 모자 보건사업실적 Maternal and Child Health Care Activities	182
14. 건강보험 적용인구 Beneficiaries of Health Insurance	182
15. 건강보험 급여 Benefits in Medical Insurance	184
16. 건강보험대상자 진료실적 Medical Treatment Activities of The Medically Insured	186
17. 국민연금가입자 Number of National Pension Insurants	188
18. 국민연금 급여 지급현황 Paying Benefit National Pension Insurant	190
19. 국가보훈대상자 Number of Patriots and Veterans	192
20. 국가보훈대상자 취업 Employment of Patriots and Veterans and Families	194
21. 국가보훈대상자 및 자녀취학	
Educational Benefits for Patriots & Veterans, and Their Families	196
22. 적십자회비 모금 및 구호, 사회복지 서비스 실적 Donations, Relief Aids and	
Social Welfare Support of the Korea Red Cross	198
23. 노인여가복지시설 Senior Leisure Service Facilities	198
24. 노인주거복지시설 Senior Home Service Facilities	200
25. 노인의료복지시설 Senior Medical Service Facilities	204
26. 재가노인복지시설 Community Senior Service Facilities	206
27. 국민기초생활보장수급자 Basic Livelihood Security Recipients	208
28. 기초연금 수급자 수 Number of Basic Pension Recipients	210
29. 여성복지시설 Women's Welfare Institutions	212

목차

CONTENTS

30. 여성폭력상담 Counseling Services for Female Victims of Violence	216
31. 아동복지시설 Children Welfare Institutions	218
32. 장애인복지생활시설 Welfare Institutions for The Disabled	220
33. 장애인등록 현황 Registered Disabled Persons	222
34. 노숙인 생활시설 수 및 생활인원 현황 Homeless and Their Inmates	224
35. 저소득 및 한부모 가족 Low-income Single Parent Families	226
36. 묘지 및 봉안시설 Cemeteries, Crematorium and Charnel houses	228
37. 방문건강관리사업실적 Home Visiting Health Service	230
38. 보건교육 실적 Health Education	234
39. 어린이집 Childcare Facilities	236
40. 사회복지자원봉사자 현황 Social Welfare Volunteers	238
41. 독거노인 현황 The Elderly Living Alone	240
XIII. 환경 Environment	242
1. 환경오염물질 배출사업장 Environmental Pollutant Emitting Facilities	242
2. 환경오염배출사업장 단속 및 행정조치 Inspection and Administrative Measures for Environmental Pollutant Emitting Facilities	242
3. 쓰레기수거 Waste Collection and Disposal	244
XIV. 교육 및 문화 Education and Culture	248
1. 학교 총 개황 Summary of Schools	248
2. 유치원 Kindergartens	250
3. 초등학교 Elementary Schools	252
4. 중학교(국·공립) Middle Schools(National and Public)	254
4-1. 중학교(사립) Middle Schools(Private)	256
5. 일반계고등학교(국·공립) General High Schools(National and Public)	258
5-1. 일반계고등학교(사립) General High Schools(Private)	260
6. 특수목적고등학교(국·공립) Specialist-purposed High Schools(National and Public)	262

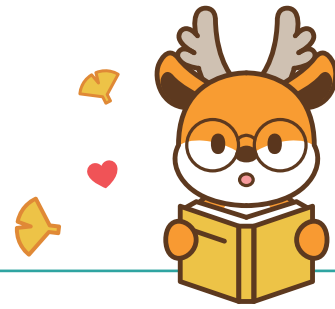

6-1. 특수목적고등학교(사립) Specialist-purposed High Schools(Private)	264
7. 특성화고등학교(국·공립) Specialized High Schools(National and Public)	266
7-1. 특성화고등학교(사립) Specialized High Schools(Private)	268
8. 자율고등학교(국·공립) Autonomous High Schools(National and Public)	270
8-1. 자율고등학교(사립) Autonomous High Schools(Private)	272
8-2. 기타학교 Other Schools	274
9. 적령아동취학(입학상황) Children of Scholling age(Admission of Freshmen)	276
10. 사설학원 및 독서실 Private Institute and Reading Room	278
11. 공공도서관 Public Libraries	280
12. 문화재 Cultural Heritage	282
13. 문화공간 Cultural Facilities	284
14. 체육시설 Public Sports Facilities	286
15. 청소년수련시설 Youth Facilities	288
16. 언론매체 Mass Media	288
X V. 재 정 Public Finance	290
1. 지방세부담 Household Local Tax	290
2. 지방세 징수 Collection of Local Taxes	292
3. 예산결산총괄 Summary of Budget and Settlement	294
4. 일반회계 세입예산 개요 Budget Revenues of General Accounts	296
5. 일반회계 세입결산 Settled Revenues of General Accounts	298
6. 일반회계 세출예산 개요 Budget Expenditure of General Accounts	300
7. 일반회계 세출결산 Settled Expenditure of General Accounts	302
8. 특별회계 예산결산 Settled Budget of Special Accounts	304
XVI. 공공행정 및 사법 Public Administration and Justice	306
1. 구 공무원(정원) Government Employees of Gu(Authorized)	306
2. 동 공무원(정원) Government Employees of Dong(Authorized)	310

목차

CONTENTS



3. 관내관공서 및 주요기관 Government and Public Offices Major Organizations	312
4. 민원서류 처리 Handling of Civil Request Filings	314
5. 범죄발생 및 검거 Crime Occurrence and Arrests	316
6. 연령별 피의자 Suspects by Age-group	318
7. 학력별 피의자 Suspects by Education Level	318
8. 화재발생 Occurrence of Fire	320
9. 발화요인별 화재발생 Fire Occurrence by Cause	322
10. 장소별 화재발생 Fire Occurrence by Location	322
11. 소방장비 Fire-fighting Equipment	324
12. 119 구급활동실적 119 EMS Activities	328
13. 119 구조활동실적 119 EMS Rescue Activities	330
14. 재난사고 발생 및 피해현황 Calamities and Damages	330
15. 풍수해 발생 Storms and Floods Damage	332
16. 소방대상물 현황 Facilities Subjected to Fire Safety Regulations	334
17. 위험물 제조소 설치현황 Manufactories, Storages and Agencies of Dangerous Objects	336
18. 교통사고 발생(자동차) Traffic Accidents(Motor Vehicles)	336
19. 자동차단속 및 처리 Traffic Violation and Punishment Activities	338
◆ 부록 APPENDIX	341
1. 구청장 현황 The District Chairman's Present Condition	342
2. 기구표 Organization Chart	343
3. 문화·관광 Culture and Tourism	344
4. 문화재 현황 Cultural Assets	348
5. 주요기관 안내 Major Organization	354
6. 동 주민센터 안내 Community Service Center	355



통계도표 (CHARTS)

1. 서구민의 생활모습 Life of District Residents
2. 행정구역 Administrative District
3. 토지 Land
4. 기후 Climate
5. 인구 Population
6. 예산규모 Budget
7. 회계결산 Settlement of Account
8. 지방세 Local Tax
9. 의료기관 Medical Facilities
10. 상수도 Public Water Services
11. 교육 Education

1. 서구민의 생활모습

Life of District Residents

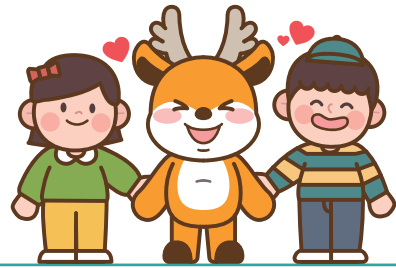

<p>인구밀도</p> <p>1㎢당 4,761명</p>	<p>세대원</p> <p>1세대당 2.56명</p>	<p>출생</p> <p>1일 10.83명</p>	<p>사망</p> <p>1일 6.00명</p>
<p>혼인</p> <p>1일 6.80건</p>	<p>이혼</p> <p>1일 3.59건</p>	<p>전입</p> <p>1일 211명</p>	<p>전출</p> <p>1일 200명</p>
<p>자동차 보유</p> <p>1세대당 1.12대</p>	<p>급수량</p> <p>1일 1인당 360 ㉔</p>	<p>쓰레기 수거</p> <p>1일 11.46톤</p>	<p>지방세 부담</p> <p>1인 1,484,234원</p>
<p>공무원</p> <p>478명당 1인</p>	<p>교원</p> <p>학생 14명당 1인</p>	<p>의사</p> <p>105명당 1인</p>	<p>의료시설</p> <p>1,065명당 1개소</p>

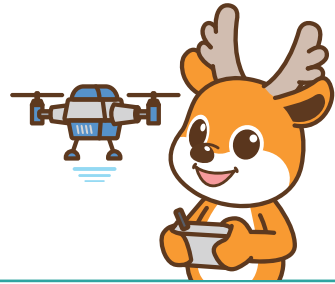

2. 행정구역

Administrative District

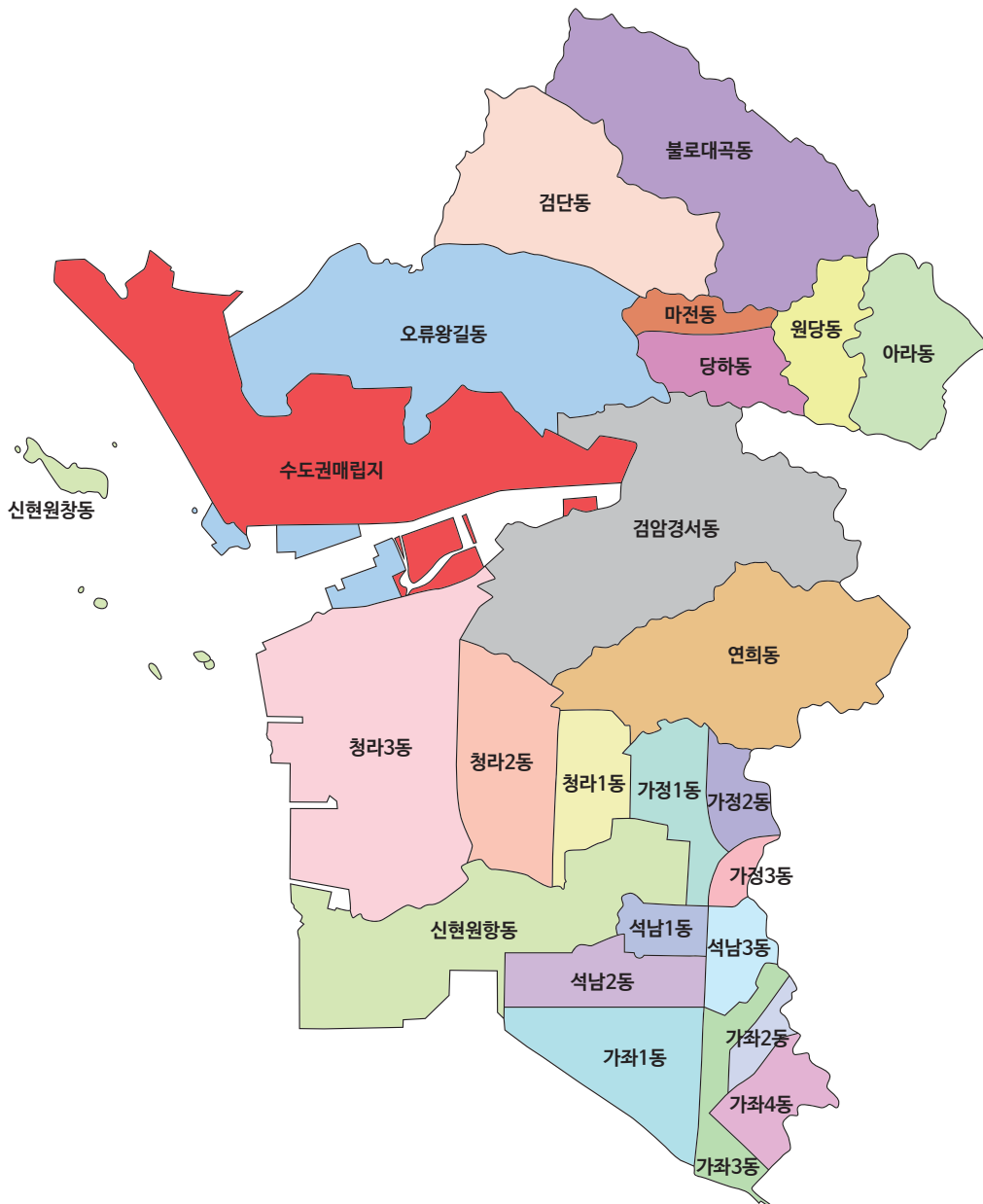

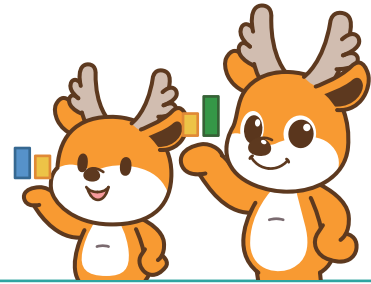

3. 토지

Land

지목별 면적 Land Area by Kind

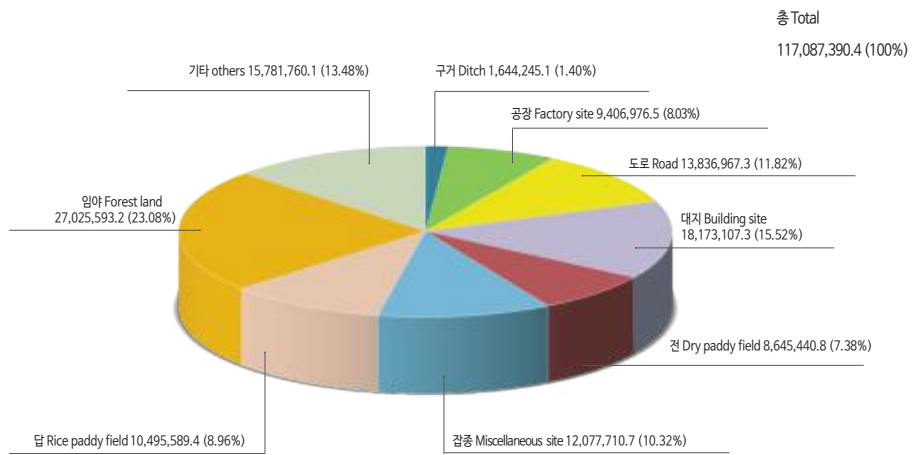

동별면적 Land Area by Dong

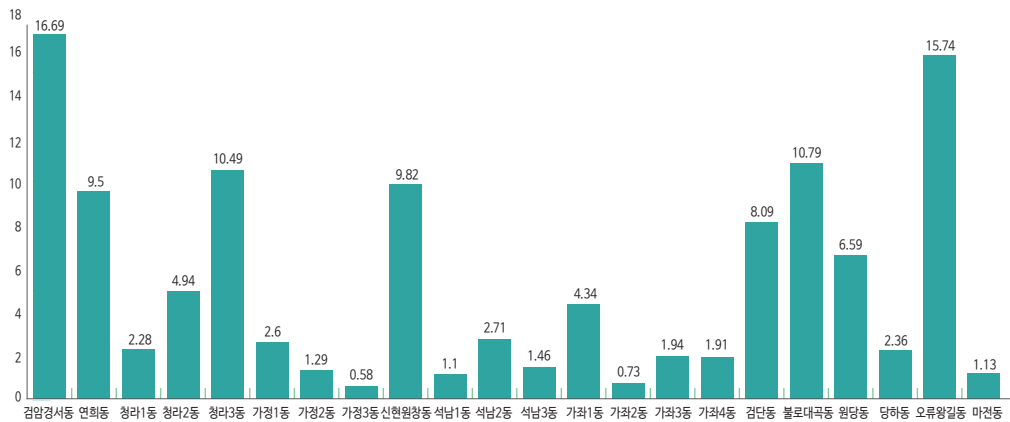

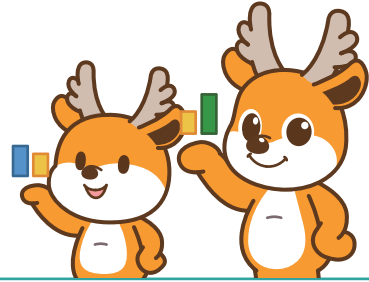

4. 기후

Climate

월별기온 Temperature by Mont

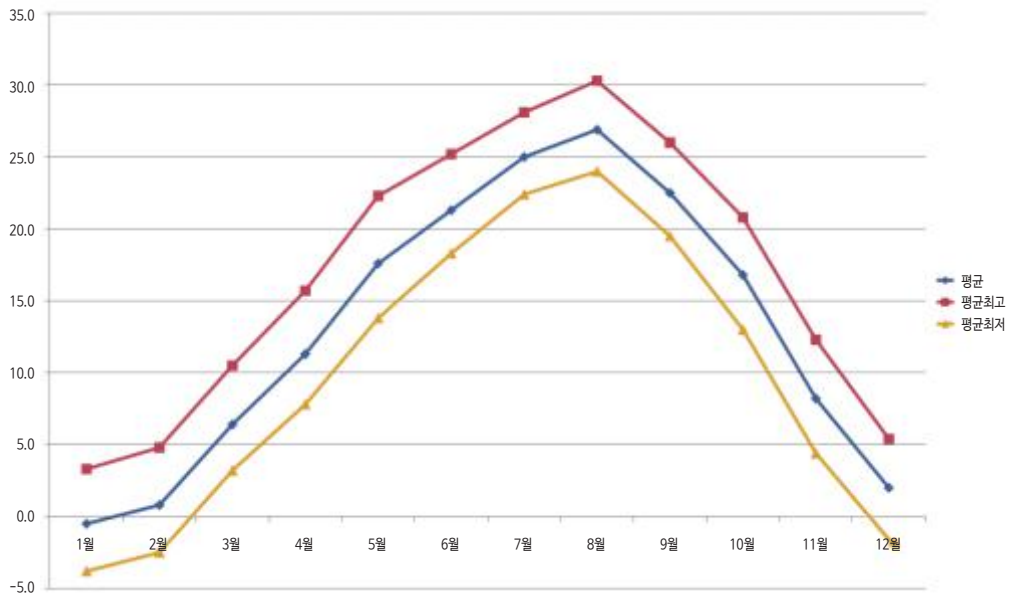

연도별 강수량 Precipitation by Year

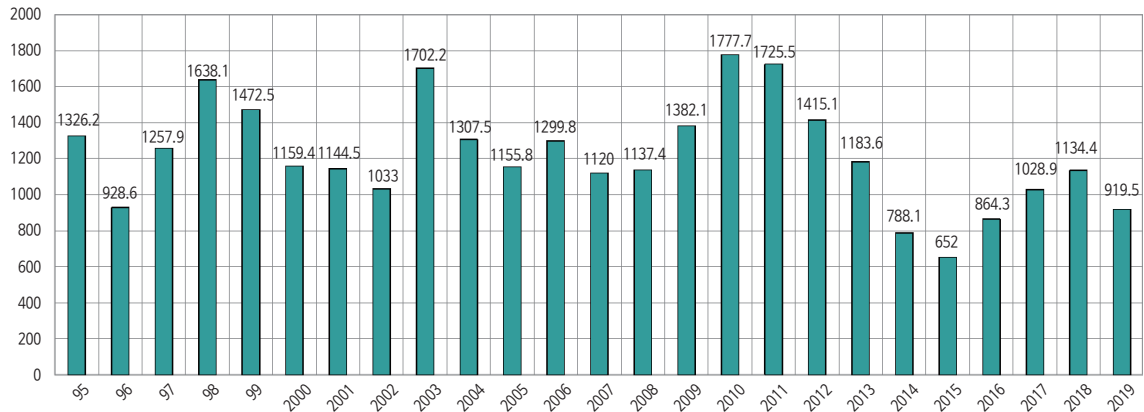

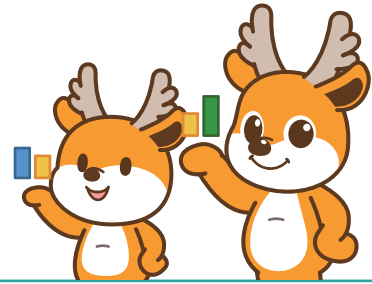

5. 인구

Population

인구분포 Distribution of Population

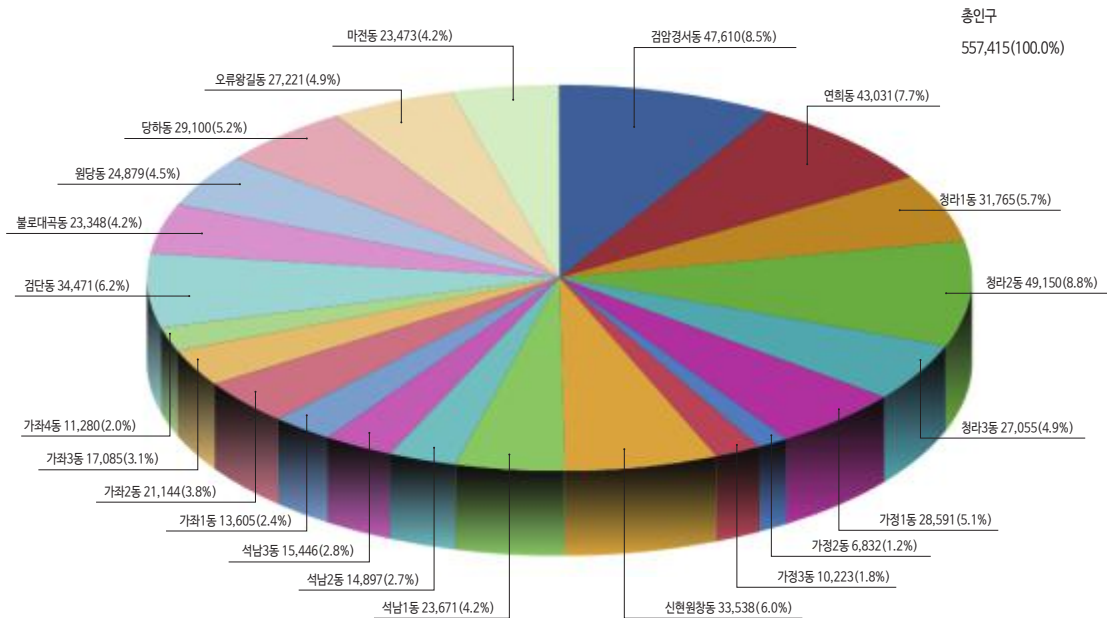

인구추이 Population Trend

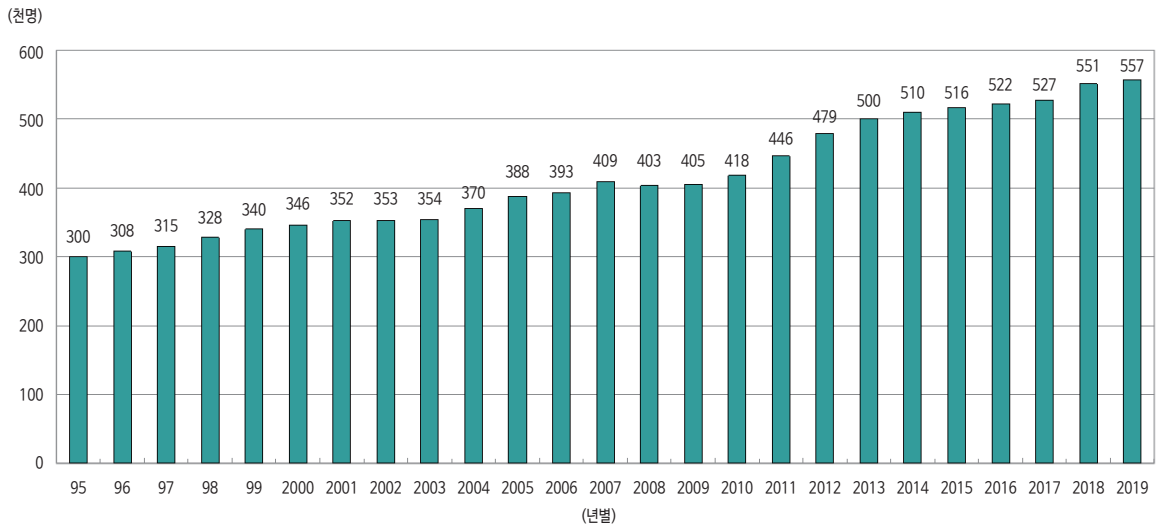

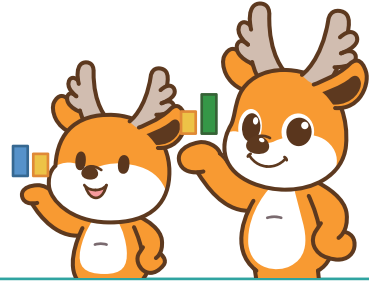

6. 예산규모

Budget

회계별 예산 (현액) Budget by Account

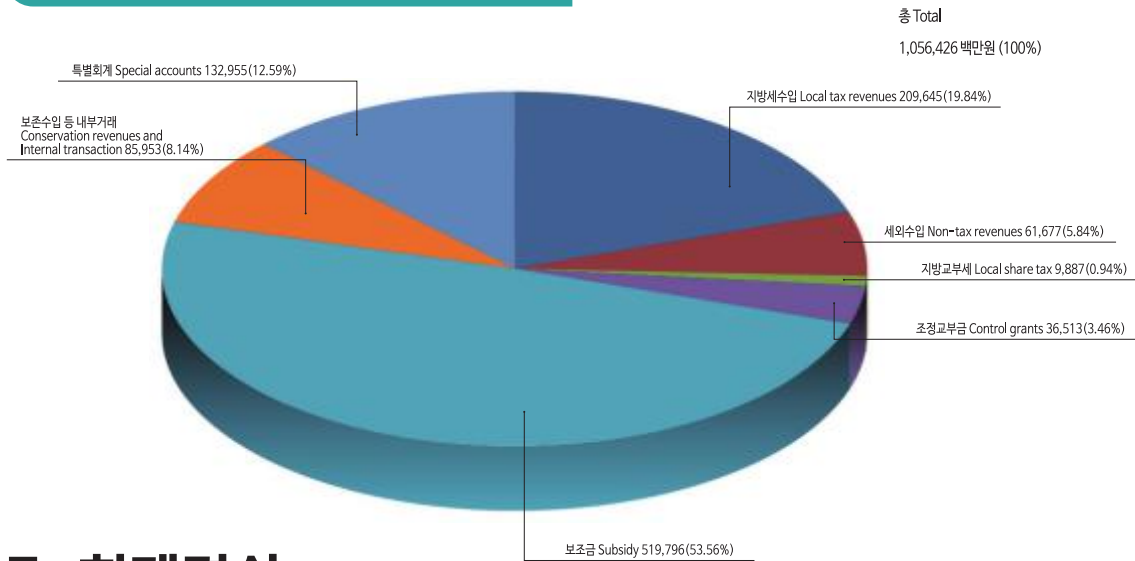

7. 회계결산

Settlement of Account

세입결산 Revenue

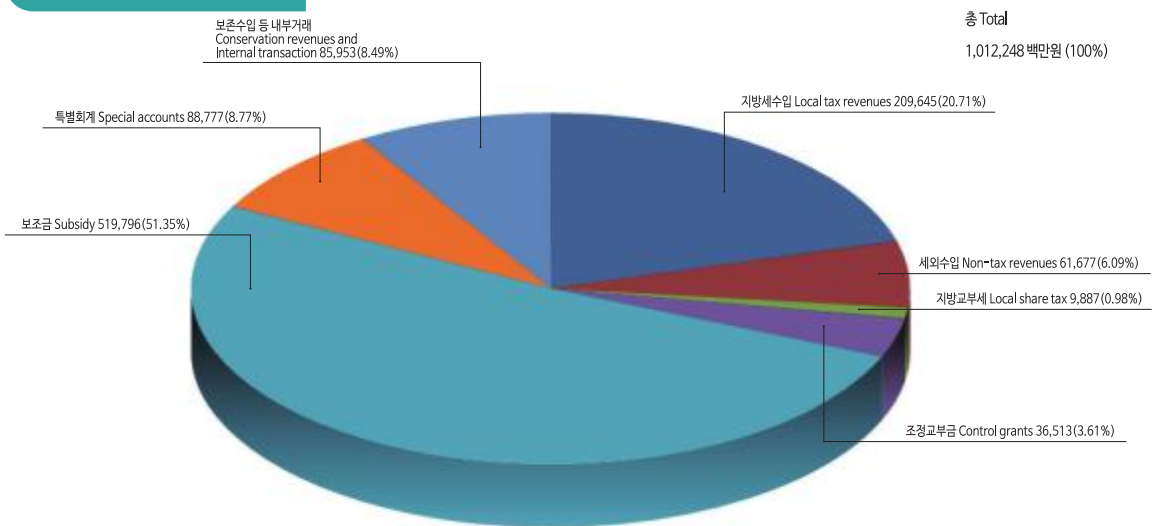

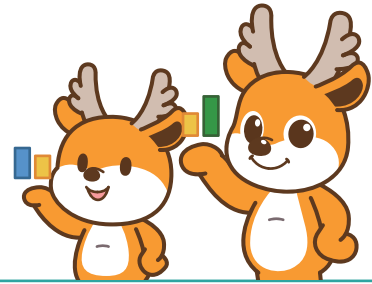

7. 회계결산

Settlement of Account

세출결산 Expenditure

총 Total
876,572 백만원 (100%)

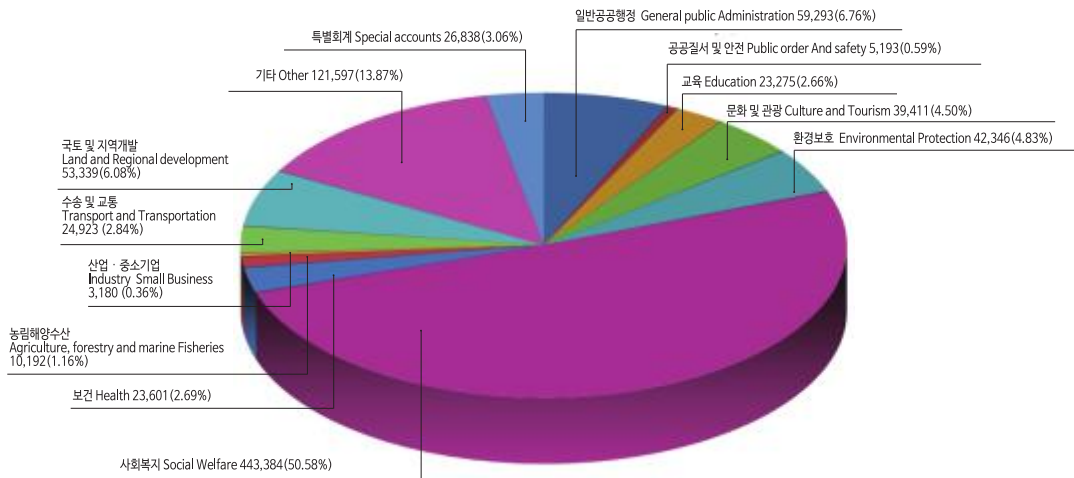

8. 지방세

Local Tax

세목별징수(시 및 구세) Collection by Items

총 Total
792,730 백만원 (100%)

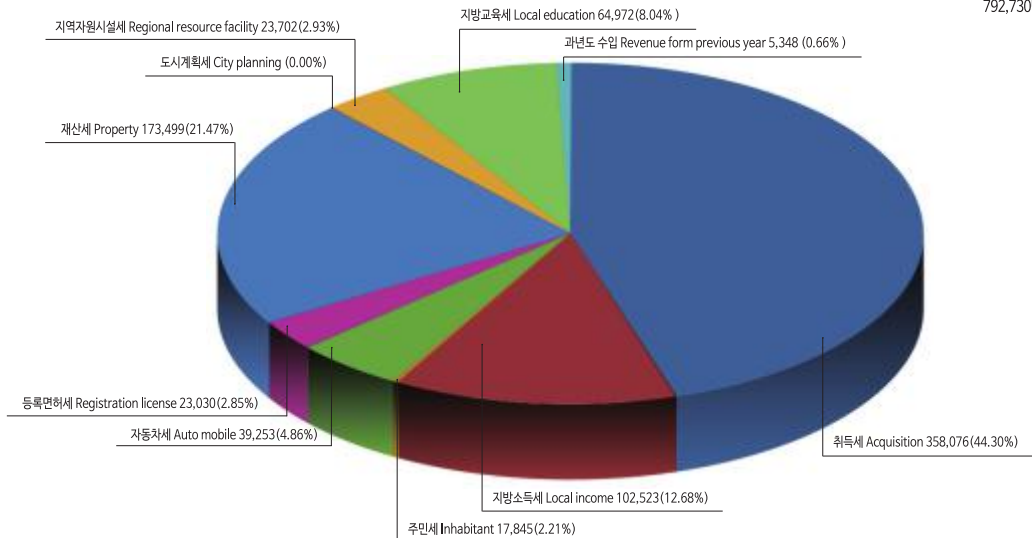

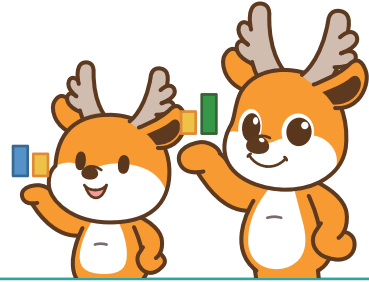

9. 의료기관

Medical Facilities

의료기관 Medical Facilities

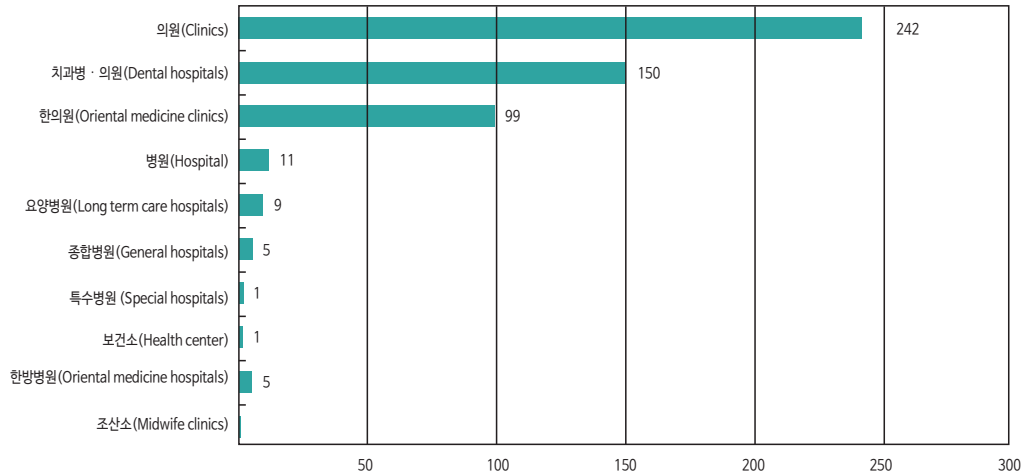

10. 상수도

Public Water Services

급수사용량 Water Consumption by Use

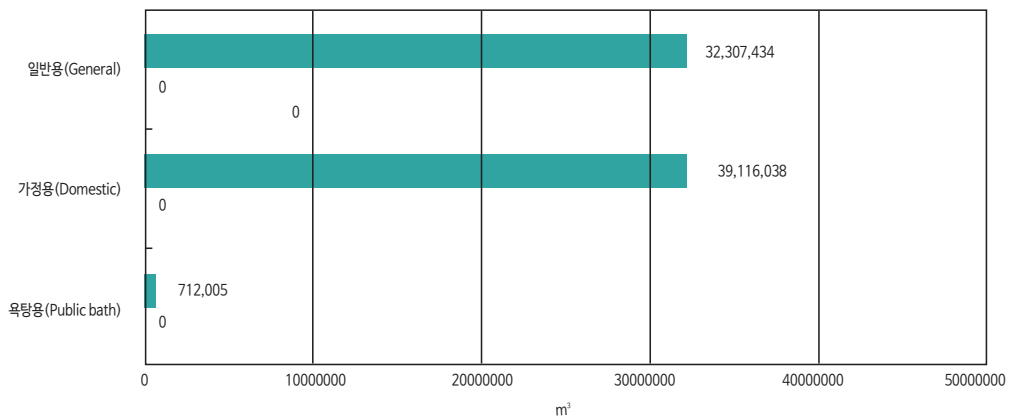

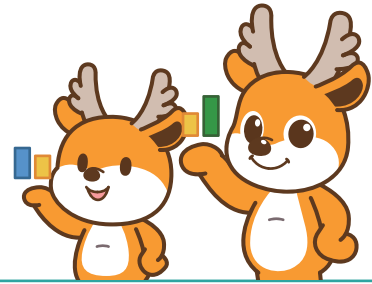

11. 교육

Education

학교수 Number of Schools

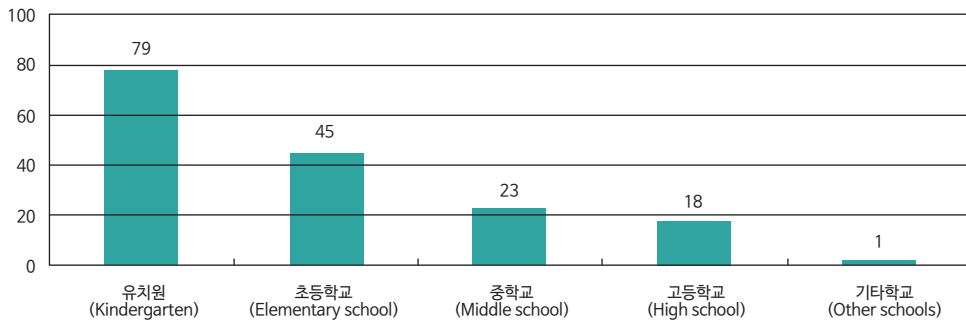

학생수 Number of Students

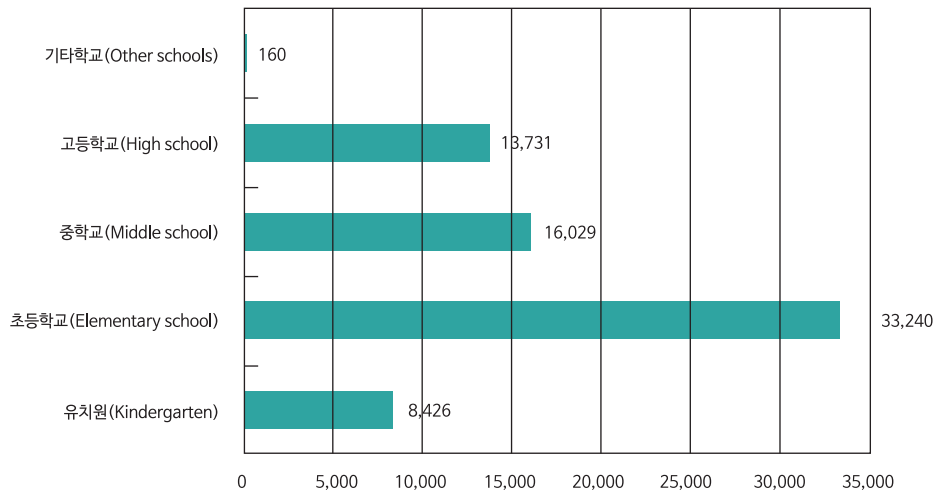

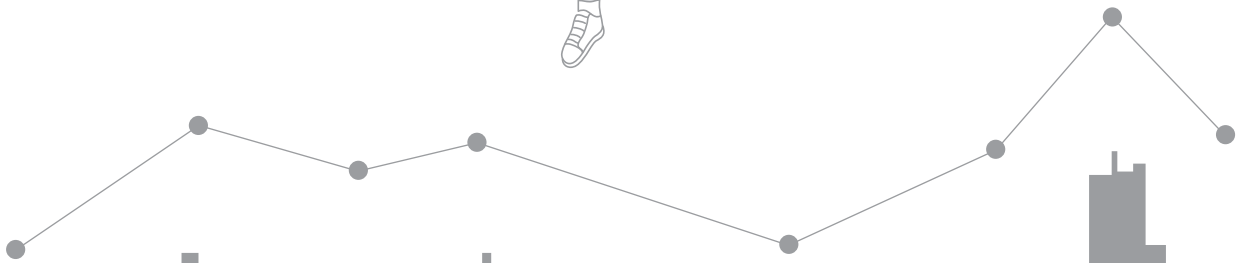

통계표

TABLES

I . 연 혁

연 · 월 · 일	근거법령	행 정 구 역 변 천
삼한시대		삼한의 전신인 전국의 북부
270년경		신흥백제의 북부
75년		고구려의 남부로 매소홀현(일명 경원매소)이라 칭함.
742-764년		매소홀을 소성이라 개칭하고 (지금의 시흥군의)영현이 됨
1018년		수주로 명칭
1310년		부평부로 단독 호칭
1413년		부평 도호부로 개칭
1883년		인천 개항
1910년		인천부 설치
1914년		부천군 부내면에 편입
1940년		인천부 부내면과 서곶면에 편입
1948. 8. 15.		인천시로 개편하면서 부평 지역은 부평출장소에서 서곶 지역은 서곶 출장소에서 관할
1963. 1. 1.	법률 제1175호	작약도 편입
1968. 1. 1.	법률 제1919호	부평출장소와 서곶출장소를 통합 북구라고 명명 (29개법정동, 19개 행정동)
1981. 7. 1.		인천직할시 북구로 개편
1988. 1. 1.	대통령령제12367호	서구 신설(12개 법정동, 10개 행정동)
1990. 4. 9.	조례 제 177호	1개동 분동(11개 행정동)
1990. 5. 4.	조례 제 178호	1개동 분동(12개 행정동)
1991. 8. 16.	조례 제 227호	1개동 분동(13개 행정동)
1992. 9. 5.	조례 제 264호	1개동 분동(14개 행정동)
1994. 7. 1.	조례 제 307호	1개동 분동(15개 행정동)
1995. 3. 1.	법률 제4802호	검단면 인천광역시 서구 편입
1998.11. 1.	조례 제 489호	2개동 통합(14개 행정동)
2005. 9. 1.	조례 제 804호	검단3동 분동(16개 행정동)
2006. 9. 1.	조례 제 844호	검단4동 분동(17개 행정동)
2010. 6. 10.	조례 제1043호	청라1동 분동(18개 행정동)
2012. 6. 28.	조례 제1153호	청라2동 분동(19개 행정동)
2013. 7. 5.	조례 제1193호	검단5동 분동(20개 행정동)
2016. 7. 1.	조례 제1395호	청라3동 분동(21개 행정동)
2018. 7. 1.	조례 제1564호	검단1동을 검단동으로 변경
		검단2동을 불로대곡동으로 변경
		검단3동을 원당동으로 변경
		검단4동을 당하동으로 변경
		검단5동을 오류왕길동으로 변경
2019. 11. 4.	-	마전동 분동 (22개 행정동)
2021. 6. 1.	-	아라동 분동 (23개 행정동)

I . HISTORY

Date	Authenticated Law	Change of Administrative District
Samhan Age Around 270 475 742-764 1018 1310 1413 1883 1910 1914 1940		North of Countrywide which was the predecessor of Samhan North of newly rising Baikje South of Kokuryo named 'Maeso Holhyun' Change the name form 'Maesohol' to 'Sosung'(Present Sihung-Gun) Named 'Sooju' Single named Bupyung-bu. Change the name to 'Bupyung, Dohobu. Opened the Incheon Port Established 'Incheon-bu' Incorporated into Bunae-myon, Buchon-Gun It was incorporated into Bunae-myon and Sokot-myon of Incheon-bu
Aug 15. 1949		Reorganized as Incheon City, and Bupyung area under Bupyung Branch Office and Sokot area under Sokot Branch Office
Jan 1. 1963	Law #1175	Jakyak-do was incorporated into this district.
Jan 1. 1968	Law #1919	Combined Bupyung Branch Office and Sokot Branch Office and it is called 'Buk-gu'(29dongs : legal, 19dong : admin)
July 1. 1981		Buk-gu, Incheon City
Jan 1. 1988	Presidential Decree No.12367	Seo-gu was established newly (12Legal dongs and 10 admin dongs)
Apr 9. 1990	Regulation No.177.	1 Dong was divided to totaling 11 dongs
May 4. 1990	Regulation No.178.	1 Dong was divided to totaling 12 dongs
Aug 16. 1991	Regulation No.227.	1 Dong was divided to totaling 13 dongs
Sep 5. 1992	Regulation No.264.	1 Dong was divided to totaling 14 dongs
July 1. 1994	Regulation No.307.	1 Dong was divided to totaling 15 dongs
Mar 1. 1995	Law #4802	Geomdan was incorporated into Seo-Gu, Incheon Metropolitan City
Nov 1. 1998	Regulation No.489.	2 Dong was combined with totaling 14 dongs
Jan 1. 2002	Regulation No.675.	1 Dong was divided to totaling 15 dongs
Sep 1. 2005	Regulation No.804.	1 Dong was divided to totaling 16 dongs
Sep 1. 2006	Regulation No.844.	1 Dong was divided to totaling 17 dongs
June 10. 2010	RegulationNo.1043	1 Dong was divided to totaling 18 dongs
June 28. 2012	RegulationNo.1153	1 Dong was divided to totaling 19 dongs
July 5. 2013	RegulationNo.1193	1 Dong was divided to totaling 20 dongs
July 1. 2016	RegulationNo.1395	1 Dong was divided to totaling 21 dongs Change Geomdan1-dong to Geomdan-dong Change Geomdan2-dong to Bullodaegok-dong
July 1. 2018	RegulationNo.1546	Change Geomdan2-dong to Wondang-dong Change Geomdan2-dong to Dangha-dong Change Geomdan2-dong to Oryuwanggil-dong
November 4. 2019	-	1 Dong was divided to totaling 22 dongs
June 1. 2021	-	1 Dong was divided to totaling 23 dongs

II. 토지 및 기후

1. 위치 Location

소재지	단	경도와 위도의 극점		연장거리
		지명	극점	
인천광역시 서구 서곶로 307 (십곡동 244)	동단	원당동	동경 : 126° 43' 28" 북위 : 37° 35' 21"	동서간 13.2km
	서단	원창동	동경 : 126° 33' 11.9" 북위 : 37° 34' 28.5"	
	남단	가좌3동	동경 : 126° 60' 59.6" 북위 : 37° 28' 13.5"	남북간 18.4km
	북단	대곡동	동경 : 126° 39' 15" 북위 : 37° 38' 13"	

II. Land and Climate

위치 Location

Location	Extremity	Extreme of longitude and latitude		Gross distance
		Name of place	Extreme	
(#244, Simgok-dong) Segot-ro 307 Seo-gu, Incheon, Korea	Eastern extremity	원당동	동경 : 126° 43' 28" 북위 : 37° 35' 21"	동서간 13.2km
	Western extremity	원창동	동경 : 126° 33' 11.9" 북위 : 37° 34' 28.5"	
	Southern extremity	가좌3동	동경 : 126° 60' 59.6" 북위 : 37° 28' 13.5"	남북간 18.4km
	Northern extremity	대곡동	동경 : 126° 39' 15" 북위 : 37° 38' 13"	

source : Land Information Division

2. 행정구역

단위 : 개

연 별 동 별	동 Dong		출 장 소 Branch office
	행 정 Admini- strative	법 정 Legal	
2013	20	20	1
2014	20	20	1
2015	20	20	1
2016	21	20	1
2017	21	20	1
2018	21	20	1
2019	22	21	1
검암경서동	1	4	-
연희동	1	3	-
청라1동	1	1	-
청라2동	1	-	45
청라3동	1	-	27
가정1동	1	1	-
가정2동	1	-	12
가정3동	1	-	21
신현원창동	1	2	-
석남1동	1	1	-
석남2동	1	-	30
석남3동	1	-	26
가좌1동	1	1	-
가좌2동	1	-	28
가좌3동	1	-	31
가좌4동	1	-	25
검단동	1	2	1
블로대곡동	1	2	-
원당동	1	2	-
당하동	1	2	-
오류왕길동	1	2	-
마전동	1	1	-

* 법정동 마전동(검단, 당하, 마전동 등 3개 행정동), 당하동(원당동, 당하동 등 2개 행정동)은 복수 행정동에 속해 있음

자료 : 총무과

Number and Area of Administrative District

Unit : number

통 Tong	반 Ban	면적 (㎢) Area	Year & Dong
621	2,678	114.01	2013
625	2,696	114.01	2014
630	2,717	114.01	2015
641	2,754	116.90	2016
677	2,856	116.90	2017
691	2,895	115.95	2018
713	3,029	117.08	2019
53	215	16.69	Geomamgyeongseo-dong
56	226	9.50	Yeonhui-dong
33	108	2.28	Cheongna1-dong
45	189	4.94	Cheongna2-dong
27	85	10.49	Cheongna3-dong
44	174	2.60	Gajeong1-dong
12	52	1.29	Gajeong2-dong
21	91	0.58	Gajeong3-dong
44	190	9.82	Sinhyeonwonchang-dong
35	165	1.10	Seongnam1-dong
30	135	2.71	Seongnam2-dong
26	123	1.46	Seongnam3-dong
25	113	4.34	Gajwa1-dong
28	121	0.73	Gajwa2-dong
31	145	1.94	Gajwa3-dong
25	104	1.91	Gajwa4-dong
41	168	8.09	Geomdan-dong
28	119	10.79	Bullodaegok-dong
25	117	6.59	Wondang-dong
28	136	2.36	Dangha-dong
34	119	15.74	Oryuwanggil-dong
22	134	1.13	Majeon-dong

Source : General Affairs Division

3. 토지지목별 현황

단위 : m²

연 별 군구별	합 계 Total	전 Dry paddy field	답 Rice paddy field	과 수 원 Orchard	목장용지 Pasture	임 야 Forest field	광 천 지 Mineral spring site
2013	114,005,951.7	10,055,602.9	17,167,834.4	229,021.0	106,940.0	28,058,342.5	-
2014	115,168,901.2	9,916,366.9	16,257,576.4	234,811.0	109,012.0	27,822,892.8	-
2015	115,184,827.3	9,778,923.5	15,992,635.2	244,901.0	106,942.0	27,744,125.8	-
2016	116,902,707.8	8,992,840.4	11,974,242.9	252,845.0	102,641.0	27,506,724.0	-
2017	116,902,904.2	9,006,659.1	11,342,203.2	257,924.0	102,431.0	27,405,288.5	-
2018	117,084,799.0	8,541,130.7	10,667,938.4	260,112.0	99,697.0	27,052,139.2	-
2019	117,087,390.4	8,645,440.8	10,495,589.4	258,617.0	99,697.0	27,025,593.2	-

자료 : 토지정보과

토지지목별 현황 (계속)

단위 : m²

연 별 군구별	철도 용지 Railroad site	제 방 Bank	하 천 Rivers	구 거 Ditch	유 지 Marsh	양 어 장 Fish farm	수도 용지 Water supply site
2013	324,724.9	420,537.7	1,259,665.5	2,064,504.7	1,099,845.0	7,438.0	254,975.8
2014	325,366.9	404,657.1	1,341,769.2	1,942,991.7	1,038,125.2	7,438.0	254,975.8
2015	325,366.9	404,657.1	1,341,769.2	1,952,624.7	1,026,348.2	1,012.0	273,642.8
2016	346,251.7	555,098.1	1,853,317.0	1,728,765.6	1,155,296.3	1,671.0	273,642.8
2017	346,251.7	550,908.6	1,852,545.0	1,718,356.8	1,150,977.3	1,671.0	273,642.8
2018	345,386.7	538,989.7	1,832,052.1	1,645,819.1	1,116,517.3	1,671.0	273,637.8
2019	349,738.7	539,057.6	1,831,951.1	1,644,245.1	1,135,126.3	1,671.0	273,637.8

자료 : 토지정보과

Area of Land Category

Unit : m²

염 전 Saltern	대 지 Building site	공장용지 Factory site	학교 용지 School site	주 차 장 Parking lot	주유소 용지 Gas station site	창고 용지 Warehouse site	도 로 Road	Year
892,839.0	15,919,112.9	6,459,078.4	1,202,581.4	91,176.9	199,559.9	769,987.0	10,622,264.3	2013
868,927.0	16,003,961.0	7,989,947.5	1,203,552.4	136,303.6	205,223.3	1,228,919.6	11,421,341.6	2014
868,927.0	16,016,677.0	8,159,373.7	1,203,552.4	148,950.7	202,297.6	1,228,876.6	11,628,554.9	2015
693,348.0	17,255,270.7	8,423,217.4	1,284,663.2	177,856.8	209,668.5	1,237,171.1	12,413,614.8	2016
693,380.0	17,399,518.5	8,826,574.5	1,284,663.2	183,925.4	208,795.6	1,298,799.8	13,056,890.5	2017
591,255.0	18,137,977.3	9,188,391.3	1,323,800.5	196,004.6	208,123.9	1,351,867.1	13,796,778.0	2018
575,329.0	18,173,107.3	9,406,976.5	1,323,800.5	194,552.6	204,329.0	1,368,338.7	13,836,967.3	2019

source : Land Information Division

Area of Land Category(Cont'd)

Unit : m²

공 원 Park	체육 용지 Gymnastics site	유 원 지 Recreation area	종 교 용 지 Religion site	사 적 지 Historic site	묘 지 Burial	잡 종 지 Miscellaneous site	Year
1,831,197.8	1,214,861.8	3,220.0	147,896.4	-	238,229.0	13,364,514.5	2013
2,180,574.3	1,214,970.8	3,220.0	148,657.3	-	236,459.0	12,670,860.8	2014
2,179,795.4	1,225,804.8	3,220.0	148,480.6	-	233,951.0	12,743,417.2	2015
3,626,012.9	3,202,788.7	3,220.0	167,353.7	-	228,894.0	13,236,292.2	2016
3,690,201.8	3,217,061.3	3,220.0	170,900.3	-	228,588.0	12,631,526.3	2017
4,045,863.6	3,216,977.3	3,220.0	171,058.5	-	214,872.0	12,263,518.9	2018
4,046,719.6	3,193,359.3	3,220.0	167,742.9	-	214,872.0	12,077,710.7	2019

source : Land Information Division

4. 일기일수

단위 : 일

연 별 월 별	맑 음 Clear	구름조금 Partly cloudy	구름많음 Mostly cloudy	흐 립 Cloudy	강 수 Rain	서 리 Frost
2013	107	99	63	96	107	30
2014	106	102	73	84	96	23
2015	112	101	58	94	98	25
2016	81	114	81	90	91	30
2017	121	87	84	73	97	41
2018	99	108	63	95	96	23
2019	89	105	76	95	89	57
1월	14	11	4	2	2	20
2월	4	11	5	8	3	10
3월	7	10	10	4	6	11
4월	5	11	5	9	8	-
5월	12	9	4	6	3	-
6월	8	4	7	11	10	-
7월	-	8	7	16	14	-
8월	2	12	10	7	9	-
9월	5	5	3	17	9	-
10월	12	7	8	4	5	-
11월	11	9	4	6	7	4
12월	9	8	9	5	13	12

자료 : 기상청 기상연보

Weather Days

Unit :day

안 개 Fog	눈 Snow	뇌 전 Thunder -Storm	폭 풍 Gale	황 사 Asian Dust	Year & month
61	26	22	1	3	2013
40	22	15	1	8	2014
43	16	13	-	16	2015
38	20	14	1	8	2016
42	31	24	-	8	2017
52	21	21	-	3	2018
56	20	20	1	6	2019
2	3	-	-	-	Jan.
5	5	-	-	-	Feb.
11	2	2	-	-	Mar.
8	-	1	-	1	Apr.
2	-	-	-	1	May
1	-	3	-	-	Jun.
15	-	4	-	-	Jul.
1	-	3	-	-	Aug.
3	-	4	1	-	Sep.
1	-	1	-	2	Oct.
2	2	2	-	2	Nov.
5	8	-	-	-	Dec.

Source : Annual Climatological Report

5. 기상개황

단위 : 일

연 별 별	기 온(℃) Air temperature					강수량 (mm) Precipitation	상 대 습 도(%) Relative humidity	
	평 균 Mean	평균 최고 Mean maximum	최고 극값 Highest	평균 최저 Mean minimum	최저 극값 Lowest		평 균 Mean	최 소 Lowest
2013	11.9	15.5	32.0	8.7	-15.9	1,186.6	77.0	18.0
2014	12.8	16.5	35.3	9.6	-11.4	788.1	78.0	16.0
2015	13.1	17.0	33.1	9.9	-11.2	652.0	79.0	17.0
2016	13.3	17.1	34.0	10.0	-16.3	864.3	76.0	13.0
2017	12.5	16.3	34.0	9.3	-11.1	1,028.9	66.0	12.0
2018	12.5	16.3	35.9	9.2	-17.1	1,134.4	65.0	9.0
2019	13.2	17.1	36.0	9.9	-10.4	919.5	65.0	9.0
1월	-0.5	3.3	8.5	-3.8	-9.0	0.7	54.0	15.0
2월	0.8	4.8	13.2	-2.5	-10.4	26.6	56.0	19.0
3월	6.4	10.5	14.4	3.2	0.0	28.4	63.0	9.0
4월	11.3	15.7	25.3	7.8	3.3	41.1	63.0	11.0
5월	17.6	22.3	28.3	13.8	9.8	33.2	61.0	11.0
6월	21.3	25.2	28.7	18.3	14.8	49.7	73.0	27.0
7월	25.0	28.1	34.6	22.4	19.5	220.8	80.0	26.0
8월	26.9	30.3	36.0	24.0	19.9	143.7	74.0	39.0
9월	22.5	26.0	29.5	19.5	14.1	229.0	71.0	28.0
10월	16.8	20.8	27.5	13.0	6.9	31.9	65.0	22.0
11월	8.2	12.3	19.9	4.4	-2.7	89.4	59.0	16.0
12월	2.0	5.4	13.7	-1.6	-9.9	25.0	62.0	26.0

자료 : 기상청 기상연보

Summary of Meteorological Data

Unit : day

평균 해면기압 Air pressure of mean sea level (hPa)	이슬점온도 Mean dewpoint temperature (℃)	평균운량 Mean cloud (10%)	일조시간 Duration of sunshine	최심신적설 Maximum depth of snowfall(cm)	바 람(m/s) Windspeed			Year & Month
					평균풍속 Mean Speed	최대풍속 Highest Speed	최대순간 풍속 Highest Gust Speed	
1,015.8	7.7	4.8	2,517.8	7.4	3.2	14.2	21.9	2013
1,016.7	8.6	4.8	2,559.9	3.3	3.1	14.9	22.0	2014
1,016.6	9.1	4.7	2,671.4	3.9	3.1	13.4	19.9	2015
1,016.7	8.6	5.1	2,594.7	5.8	3.1	14.2	21.0	2016
1,016.6	5.8	4.5	2,751.8	8.1	3.1	12.2	17.9	2017
1,016.8	5.5	4.9	2,715.5	4.2	3.1	12.1	20.5	2018
1,016.4	6.2	5.0	2,672.9	4.2	2.9	18.7	31.9	2019
1,026.4	-9.2	3.1	220.9	0.6	3.0	9.6	13.9	Jan.
1,024.6	-7.8	5.0	198.1	4.2	2.9	9.0	14.1	Feb.
1,017.3	-0.9	4.9	224.6	-	3.3	10.9	17.3	Mar.
1,015.2	3.5	5.2	223.1	-	2.9	10.4	14.6	Apr.
1,011.7	9.3	3.9	308.6	-	3.0	8.9	15.8	May
1,007.2	15.7	5.5	253.3	-	2.6	7.1	12.2	Jun.
1,005.9	20.6	7.2	180.2	-	2.9	8.2	15.1	Jul.
1,006.6	21.5	5.6	278.8	-	2.7	9.8	15.7	Aug.
1,014.4	16.6	6.6	168.6	-	2.8	18.7	31.9	Sep.
1,018.8	9.8	4.3	242.6	-	2.8	8.0	12.9	Oct.
1,022.6	0.0	4.2	205.3	-	3.0	11.0	16.5	Nov.
1,025.7	-4.7	4.5	168.8	-	3.4	11.6	17.8	Dec.

Source : Annual Climatological Report

6. 강수량

단위 : mm

연 별	계 Total	1월 January	2월 February	3월 March	4월 April	5월 May	6월 June
2016	864.3	2.8	43.1	44.1	80.8	148.5	19.5
2017	1,028.9	20.6	16.2	9.7	57.0	21.6	49.3
2018	1,134.4	4.5	27.0	78.6	112.2	158.9	144.0
2019	919.5	0.7	26.6	28.4	41.1	33.2	49.7

주 1) 인천시 대표지점 수치임

자료 : 기상청 기상연보

7. 해안선 및 도서

연 별	해안선(km) Coastline		
		육지부 Mainland	도서부 Island
2013	29.14	21.99	7.15
2014	29.14	21.99	7.15
2015	29.14	21.99	7.15
2016	29.14	21.99	7.15
2017	29.14	21.99	7.15
2018	29.14	21.99	7.15
2019	29.14	21.99	7.15

주 1) 유인도 : 세어도, 무인도 : 지내섬, 거여도(소다물도), 대다물도, 정도, 호도, 겸섬, 매도

자료 : 경제에너지과

Precipitation

Unit : mm

7월 July	8월 August	9월 September	10월 October	11월 November	12월 December	Year
300.5	26.5	34.5	78.7	18.2	67.1	2016
478.3	250.5	21.6	21.8	42.2	40.1	2017
148.8	214.9	46.1	116.2	66.6	16.6	2018
220.8	143.7	229.0	31.9	89.4	25.0	2019

Source : Annual Climatological Report

Coastline and Islands

연 별	도서 현황 Islands					면적(㎢) Area
	도서(개) No. of islands	유인도(개) Inhabited	세대	인구(명)	무인도(개) Uninhabited	
			Households	Population		
2013	8	1	25	36	7	0.47
2014	8	1	25	38	7	0.47
2015	8	1	26	37	7	0.47
2016	8	1	25	36	7	0.47
2017	8	1	26	35	7	0.47
2018	8	1	35	43	7	0.47
2019	8	1	36	42	7	0.47

Source : Economy & Energy Division

III. 인 구

1. 등록인구추이

단위 : 세대, 명

연 별	세 대) No. of households	등 록 인 구 Registered Population								
		합 계 Total			한국인 Korean			외국인 Foreigner		
		남 Male	여 Female	남 Male	여 Female	남 Male	여 Female	남 Male	여 Female	
2013	182,028	500,468	255,337	245,131	490,035	247,938	242,097	10,433	7,399	3,034
2014	186,599	510,007	260,210	249,797	498,686	252,156	246,530	11,321	8,054	3,267
2015	190,119	516,335	263,200	253,135	504,606	254,943	249,663	11,729	8,257	3,472
2016	194,008	522,360	266,226	256,134	510,733	258,117	252,616	11,627	8,109	3,518
2017	199,152	527,935	268,924	259,011	516,017	260,649	255,368	11,918	8,275	3,643
2018	211,847	551,311	280,945	270,366	538,596	272,153	266,443	12,715	8,792	3,923
2019	217,887	557,415	283,696	273,719	544,556	274,942	269,614	12,859	8,754	4,105

주 1) 외국인 세대수 제외(1998년부터 적용)

Notes 1) Foreign households excluded(since 1998)

자료 : 총무과

Population

Registered Population Trend

Unit : household, person

인구 증가율 (%) Population increase rate	세대당인구 Person per household	65세 이상 고령자 Person 65 years old and over	인구 밀도 (명/㎢) Population density	면적(㎢) Area	Year
4.34	2.75	35,832	4,390	114.01	2013
1.91	2.73	38,343	4,473	114.01	2014
1.24	2.72	40,711	4,529	114.01	2015
1.17	2.69	42,719	4,468	116.90	2016
1.07	2.65	46,129	4,516	116.90	2017
4.43	2.60	49,975	4,716	116.90	2018
1.11	2.56	53,691	4,761	117.08	2019

Source : General Affairs Division

2. 동별 세대 및 인구

단위 : 세대, 명

연 별 동 별	세 대 ¹⁾ No. of households	인 구 Population					
		합 계 Total	남 Male	여 Female	한 국 인 Korean		
						남	여
2013	182,028	500,468	255,337	245,131	490,035	247,938	242,097
2014	186,599	510,007	260,210	249,797	498,686	252,156	246,530
2015	190,119	516,335	263,200	253,135	504,606	254,943	249,663
2016	194,008	522,360	266,226	256,134	510,733	258,117	252,616
2017	199,152	527,935	268,924	259,011	516,017	260,649	255,368
2018	211,847	551,311	280,945	270,366	538,596	272,153	266,443
2019	217,887	557,415	283,696	273,719	544,556	274,942	269,614
검암경서동	19,178	47,610	24,448	23,162	46,380	23,560	22,820
연희동	18,912	43,031	21,947	21,084	42,490	21,684	20,806
청라1동	11,420	31,765	15,790	15,975	31,385	15,597	15,788
청라2동	17,234	49,150	24,449	24,701	48,770	24,278	24,492
청라3동	8,706	27,055	13,329	13,726	26,819	13,218	13,601
가정1동	11,525	28,591	14,392	14,199	28,179	14,180	13,999
가정2동	2,975	6,832	3,570	3,262	6,784	3,549	3,235
가정3동	4,327	10,223	5,141	5,082	10,133	5,107	5,026
신현원창동	12,681	33,538	16,946	16,592	32,838	16,456	16,382
석남1동	10,717	23,671	12,259	11,412	23,007	11,851	11,156
석남2동	6,337	14,897	7,998	6,899	13,863	7,190	6,673
석남3동	6,830	15,446	7,822	7,624	15,223	7,724	7,499
가좌1동	5,696	13,605	7,736	5,869	11,966	6,412	5,554
가좌2동	7,772	21,144	10,287	10,857	21,035	10,245	10,790
가좌3동	7,527	17,085	8,760	8,325	16,726	8,528	8,198
가좌4동	4,966	11,280	5,811	5,469	11,069	5,686	5,383
검단동	14,182	34,471	17,867	16,604	33,243	17,153	16,090
블로대곡동	8,830	23,348	11,830	11,518	22,990	11,561	11,429
원당동	9,562	24,879	12,585	12,294	24,659	12,483	12,176
당하동	10,685	29,100	14,425	14,675	28,645	14,221	14,424
오류왕길동	9,573	27,221	14,766	12,455	24,894	12,726	12,168
마전동	8,252	23,473	11,538	11,935	23,458	11,533	11,925

주 1) 외국인 세대수 제외(1998년부터 적용)

자료 : 총무과

Households and Polulation by Dong

Unit : household, person

인 구 Population			세대당인구 Person per household	65세 이 상 고 령 자 Person 65 years old and over	평균 연령 Average age	인 구 밀 도		Year Dong
외 국 인 Foreigner	남	여				(명/㎢) Population density	면적 (㎢) Area	
10,433	7,399	3,034	2.75	35,832	-	4,390	114.01	2013
11,321	8,054	3,267	2.73	38,343	-	4,473	114.01	2014
11,729	8,257	3,472	2.72	40,711	37.4	4,529	114.01	2015
11,627	8,109	3,518	2.69	42,719	37.9	4,468	116.90	2016
11,918	8,275	3,643	2.65	46,129	38.6	4,516	116.90	2017
12,715	8,792	3,923	2.60	49,975	39.0	4,709	117.08	2018
12,859	8,754	4,105	2.56	53,691	39.6	4,761	117.08	2019
1,230	888	342	2.48	3,651	-	2,853	16.69	Geomamgyeongseo-dong
541	263	278	2.28	5,093	-	4,530	9.50	Yeonhui-dong
380	193	187	2.78	1,498	-	13,932	2.28	Cheongna1-dong
380	171	209	2.85	2,645	-	9,949	4.94	Cheongna2-dong
236	111	125	3.11	1,270	-	2,579	10.49	Cheongna3-dong
412	212	200	2.48	2,892	-	10,997	2.60	Gajeong1-dong
48	21	27	2.30	731	-	5,296	1.29	Gajeong2-dong
90	34	56	2.36	1,175	-	17,626	0.58	Gajeong3-dong
700	490	210	2.64	3,479	-	3,415	9.82	Sinhyeonwonchang-dong
664	408	256	2.21	3,250	-	21,519	1.10	Seongnam1-dong
1,034	808	226	2.35	2,325	-	5,497	2.71	Seongnam2-dong
223	98	125	2.26	2,132	-	10,579	1.46	Seongnam3-dong
1,639	1,324	315	2.39	1,775	-	3,135	4.34	Gajwa1-dong
109	42	67	2.72	2,530	-	28,964	0.73	Gajwa2-dong
359	232	127	2.27	2,767	-	8,807	1.94	Gajwa3-dong
211	125	86	2.27	1,501	-	5,906	1.91	Gajwa4-dong
1,228	714	514	2.43	3,342	-	4,261	8.09	Geomdan-dong
358	269	89	2.64	2,706	-	2,164	10.79	Bullodaegok-dong
220	102	118	2.60	2,091	-	3,775	6.59	Wondang-dong
455	204	251	2.72	2,089	-	12,331	2.36	Dangha-dong
2,327	2,040	287	2.84	2,637	-	1,729	15.74	Oryuwanggil-dong
15	5	10	2.84	2,112	-	20,773	1.13	Majeon-dong

Source : General Affairs Division

3. 연령(5세 계급) 및 성별 인구

단위 : 명, %

총 계 성 별 5세 계급별			2013		2014		2015	
			인 구 Population	구 성 비 Composition	인 구 Population	구 성 비 Composition	인 구 Population	구 성 비 Composition
합 계	계	Total	490,035	100	498,686	100	504,606	100.00
	남	Male	247,938	100	252,156	100	254,943	100.00
	여	Female	242,097	100	246,530	100	249,663	100.00
0 ~ 4세	계	Total	28,230	5.76	28,375	5.69	27,805	5.51
	남	Male	14,559	5.87	14,570	5.78	14,336	5.62
	여	Female	13,671	5.65	13,805	5.60	13,469	5.39
5 ~ 9세	계	Total	27,479	5.61	27,461	5.51	27,946	5.54
	남	Male	14,077	5.68	14,144	5.61	14,282	5.60
	여	Female	13,402	5.54	13,317	5.40	13,664	5.47
10~14세	계	Total	30,489	6.22	29,486	5.91	27,831	5.52
	남	Male	15,701	6.33	15,215	6.03	14,364	5.63
	여	Female	14,788	6.11	14,271	5.79	13,467	5.39
15~19세	계	Total	34,940	7.13	34,377	6.89	33,905	6.72
	남	Male	18,127	7.31	17,679	7.01	17,416	6.83
	여	Female	16,813	6.94	16,698	6.77	16,489	6.60
20~24세	계	Total	33,732	6.88	35,119	7.04	35,999	7.13
	남	Male	17,654	7.12	18,586	7.37	18,932	7.43
	여	Female	16,078	6.64	16,533	6.71	17,067	6.84
25~29세	계	Total	29,874	6.10	30,274	6.07	30,551	6.05
	남	Male	15,176	6.12	15,295	6.07	15,537	6.09
	여	Female	14,698	6.07	14,979	6.08	15,014	6.01
30~34세	계	Total	42,643	8.70	41,198	8.26	39,396	7.81
	남	Male	21,403	8.63	20,663	8.19	19,903	7.81
	여	Female	21,240	8.77	20,535	8.33	19,493	7.81

자료 : 총무과

Population by Age(5-year age group) and Gender

Unit : person, %

2016		2017		2018		2019		Age (5-year age group) & Gender
인구 Population	구 성 비 Composition	인구 Population	구 성 비 Composition	인구 Population	구 성 비 Composition	인구 Population	구 성 비 Composition	
510,733	100.00	516,017	100.00	538,596	100.00	544,556	100.00	Total
258,117	100.00	260,649	100.00	272,153	100.00	274,942	100.00	
252,616	100.00	255,368	100.00	266,443	100.00	269,614	100.00	
26,793	5.25	24,786	4.80	25,083	4.66	23,841	4.38	0~4 years old
13,865	5.37	12,782	4.90	12,973	4.77	12,311	4.48	
12,928	5.12	12,004	4.70	12,110	4.55	11,530	4.28	
28,490	5.58	28,566	5.54	29,394	5.46	29,463	5.41	5~9 years old
14,610	5.66	14,739	5.65	15,172	5.57	15,191	5.53	
13,880	5.49	13,827	5.41	14,222	5.34	14,272	5.29	
26,979	5.28	27,436	5.32	27,985	5.20	27,899	5.12	10~14 years old
13,919	5.39	14,044	5.39	14,285	5.25	14,279	5.19	
13,060	5.17	13,392	5.24	13,700	5.14	13,620	5.05	
33,124	6.49	31,552	6.11	31,089	5.77	30,009	5.51	15~19 years old
16,996	6.58	16,237	6.23	15,961	5.86	15,401	5.60	
16,128	6.38	15,315	6.00	15,128	5.68	14,608	5.42	
36,032	7.05	35,929	6.96	36,310	6.74	35,239	6.47	20~24 years old
18,989	7.36	18,830	7.22	18,968	6.97	18,234	6.63	
17,043	6.75	17,099	6.70	17,342	6.51	17,005	6.31	
31,768	6.22	33,568	6.51	36,554	6.79	38,167	7.01	25~29 years old
16,210	6.28	17,323	6.65	18,955	6.96	19,937	7.25	
15,558	6.16	16,245	6.36	17,599	6.61	18,230	6.76	
37,247	7.29	34,868	6.76	36,022	6.69	35,799	6.57	30~34 years old
18,874	7.31	17,470	6.70	18,216	6.69	18,077	6.57	
18,373	7.27	17,398	6.81	17,806	6.68	17,722	6.57	

Source : General Affairs Division

연령(5세 계급) 및 성별 인구(계속)

단위 : 명, %

총성 5세 계급별			2013		2014		2015	
			인구 Population	구성비 Composition	인구 Population	구성비 Composition	인구 Population	구성비 Composition
35~39세	계	Total	43,237	8.82	43,541	8.73	44,279	8.77
	남	Male	21,866	8.82	22,013	8.73	22,318	8.75
	여	Female	21,371	8.83	21,528	8.73	21,961	8.80
40~44세	계	Total	48,867	9.97	48,742	9.77	47,989	9.51
	남	Male	24,749	9.98	24,780	9.83	24,404	9.57
	여	Female	24,118	9.96	23,962	9.72	23,585	9.45
45~49세	계	Total	45,395	9.26	46,445	9.31	46,963	9.31
	남	Male	23,247	9.38	23,620	9.37	23,787	9.33
	여	Female	22,148	9.15	22,825	9.26	23,176	9.28
50~54세	계	Total	42,332	8.64	43,493	8.72	43,747	8.67
	남	Male	22,271	8.98	22,688	9.00	22,686	8.90
	여	Female	20,061	8.29	20,805	8.44	21,061	8.44
55~59세	계	Total	29,789	6.08	33,043	6.63	35,956	7.13
	남	Male	15,521	6.26	17,225	6.83	18,783	7.37
	여	Female	14,268	5.89	15,818	6.42	17,173	6.88
60~64세	계	Total	17,196	3.51	18,789	3.77	21,528	4.27
	남	Male	8,771	3.54	9,534	3.78	10,891	4.27
	여	Female	8,425	3.48	9,255	3.75	10,637	4.26
65~69세	계	Total	12,606	2.57	13,633	2.73	14,656	2.90
	남	Male	6,129	2.47	6,752	2.68	7,298	2.86
	여	Female	6,477	2.68	6,881	2.79	7,358	2.95
70~74세	계	Total	9,751	1.99	10,206	2.05	10,513	2.08
	남	Male	4,317	1.74	4,593	1.82	4,808	1.89
	여	Female	5,434	2.24	5,613	2.28	5,705	2.29
75~79세	계	Total	6,841	1.40	7,255	1.45	7,577	1.50
	남	Male	2,538	1.02	2,769	1.10	2,932	1.15
	여	Female	4,303	1.78	4,486	1.82	4,645	1.86
80세 이상	계	Total	6,634	1.35	7,249	1.45	7,965	1.58
	남	Male	1,832	0.74	2,030	0.81	2,266	0.89
	여	Female	4,802	1.98	5,219	2.12	5,699	2.28

자료 : 총무과

Population by Age(5-year age group) and Gender

Unit : person, %

2016		2017		2018		2019		Age (5-year age group) & Gender
인구 Population	구성비 Composition	인구 Population	구성비 Composition	인구 Population	구성비 Composition	인구 Population	구성비 Composition	
45,506	8.91	45,876	8.89	48,853	9.07	47,301	8.69	35~39 years old
22,987	8.91	23,468	9.00	25,041	9.20	24,231	8.81	
22,519	8.91	22,408	8.77	23,812	8.94	23,070	8.56	
46,459	9.10	45,690	8.85	45,617	8.47	45,946	8.44	40~44 years old
23,624	9.15	23,155	8.88	23,263	8.55	23,463	8.53	
22,835	9.04	22,535	8.82	22,354	8.39	22,483	8.34	
48,577	9.51	49,419	9.58	50,427	9.36	50,281	9.23	45~49 years old
24,447	9.47	24,948	9.57	25,444	9.35	25,513	9.28	
24,130	9.55	24,471	9.58	24,983	9.38	24,768	9.19	
43,599	8.54	43,960	8.52	46,970	8.72	48,032	8.82	50~54 years old
22,527	8.73	22,449	8.61	23,735	8.72	24,098	8.76	
21,072	8.34	21,511	8.42	23,235	8.72	23,934	8.88	
38,930	7.62	41,256	8.00	43,655	8.11	45,040	8.27	55~59 years old
20,313	7.87	21,524	8.26	22,637	8.32	23,236	8.45	
18,617	7.37	19,732	7.73	21,018	7.89	21,804	8.09	
24,510	4.80	26,982	5.23	30,662	5.69	33,848	6.22	60~64 years old
12,493	4.84	13,727	5.27	15,725	5.78	17,357	6.31	
12,017	4.76	13,255	5.19	14,937	5.61	16,491	6.12	
15,039	2.94	16,287	3.16	17,582	3.26	19,163	3.52	65~69 years old
7,497	2.90	8,192	3.14	8,788	3.23	9,611	3.50	
7,542	2.99	8,095	3.17	8,794	3.30	9,552	3.54	
10,853	2.12	11,369	2.20	12,543	2.33	13,472	2.47	70~74 years old
5,046	1.95	5,308	2.04	5,941	2.18	6,422	2.34	
5,807	2.30	6,061	2.37	6,602	2.48	7,050	2.61	
8,040	1.57	8,958	1.74	9,342	1.73	9,703	1.78	75~79 years old
3,172	1.23	3,646	1.40	3,888	1.43	4,124	1.50	
4,868	1.93	5,312	2.08	5,454	2.05	5,579	2.07	
8,787	1.72	9,515	1.84	10,508	1.95	11,353	2.07	80 years old and over
2,548	0.99	2,807	1.08	3,161	1.16	3,457	1.25	
6,239	2.47	6,708	2.63	7,347	2.76	7,896	2.93	

Source : General Affairs Division

4. 인구동태

단위 : 명, 건

연 별 월 별	출 생 Live Births			사 망 Deaths		
	계 Total	남 Male	여 Female	계 Total	남 Male	여 Female
2013	5,136	2,616	2,520	1,838	1,020	818
2014	5,129	2,638	2,491	1,916	1,055	861
2015	4,341	2,237	2,104	1,876	1,031	845
2016	4,418	2,278	2,140	1,943	1,047	896
2017	3,867	2,003	1,864	2,057	1,136	921
2018	4,148	2,122	2,026	2,206	1,208	998
2019	3,956	2,055	1,901	2,213	1,230	983
1월	354	175	179	224	112	112
2월	306	150	156	162	91	71
3월	342	166	176	176	106	70
4월	363	204	159	188	108	80
5월	385	202	183	201	111	90
6월	276	157	119	173	90	83
7월	339	182	157	191	114	77
8월	336	179	157	165	87	78
9월	280	137	143	185	104	81
10월	374	185	189	167	89	78
11월	321	183	138	216	124	92
12월	280	135	145	165	94	71

자료 : 민원봉사과

Vital Statistics

Unit : person, %

혼 인 Marriages	이 혼 Divorces	Year & Month
2,859	1,031	2013
3,002	1,287	2014
2,661	1,023	2015
2,701	1,092	2016
2,630	1,242	2017
2,621	1,075	2018
2,483	1,311	2019
215	218	Jan.
173	77	Feb.
196	108	Mar.
212	104	Apr.
252	108	May
181	83	Jun.
187	109	Jul.
209	116	Aug.
168	79	Sep.
219	90	Oct.
218	106	Nov.
253	113	Dec.

Source : Civil Services Division

5. 인구이동

단위 : 명, %

연 별 월 별	총 이 동 Total migrants						서 구 내			군·구 간 Inter-Gun and Gu		
	전 입			전 출			Intra-Seo Gu			전 입 In-mi grants		
	In -migrants	남 자 Male	여 자 Female	Out -migrants	남 자 Male	여 자 Female	남 자 Male	여 자 Female		남 자 Male	여 자 Female	
2013	92,693	46,780	45,913	76,079	38,517	37,562	31,288	15,479	15,809	25,272	12,785	12,487
2014	81,549	41,459	40,090	76,239	38,866	37,373	28,953	14,468	14,485	20,603	10,538	10,065
2015	83,583	42,480	41,103	80,988	41,312	39,676	32,121	16,104	16,017	20,002	10,269	9,733
2016	75,515	38,781	36,734	72,441	37,035	35,406	28,232	14,139	14,093	18,651	9,576	9,075
2017	71,754	36,887	34,867	68,490	35,258	33,232	26,666	13,358	13,308	18,545	9,543	9,002
2018	98,718	50,621	48,097	78,225	40,065	38,160	36,791	18,498	18,293	30,003	15,438	14,565
2019	77,233	39,656	37,577	73,349	37,778	35,571	28,768	14,390	14,378	20,913	10,808	10,105
1월	7,229	3,687	3,542	6,482	3,285	3,197	2,368	1,169	1,199	1,960	991	969
2월	7,735	3,915	3,820	6,848	3,438	3,410	2,589	1,284	1,305	2,316	1,183	1,133
3월	7,248	3,730	3,518	6,592	3,444	3,148	2,738	1,378	1,360	1,948	1,015	933
4월	6,527	3,403	3,124	5,996	3,094	2,902	2,444	1,243	1,201	1,762	909	853
5월	6,601	3,416	3,185	6,328	3,255	3,073	2,688	1,324	1,364	1,733	919	814
6월	5,656	2,884	2,772	5,440	2,855	2,585	2,346	1,197	1,149	1,456	732	724
7월	5,896	3,067	2,829	5,989	3,148	2,841	2,262	1,153	1,109	1,578	837	741
8월	5,676	2,927	2,749	5,806	2,997	2,809	2,139	1,072	1,067	1,491	759	732
9월	5,094	2,638	2,456	5,259	2,676	2,583	1,879	952	927	1,298	681	617
10월	6,232	3,201	3,031	6,119	3,156	2,963	2,258	1,124	1,134	1,763	922	841
11월	6,765	3,465	3,300	6,120	3,195	2,925	2,630	1,317	1,313	1,888	974	914
12월	6,574	3,323	3,251	6,370	3,235	3,135	2,427	1,177	1,250	1,720	886	834

주1) 주민등록 전입신고에 의한 자료이며, 구내이동은 전입인구를 기준이고, 국외이동은 제외됨

자료 : 총무과

Internal Migration

Unit : person, %

군·구 간 Inter-Gun and Gu			시·도 간 Intra-Metropolitan City and Province migrants						순이동 Net-migrants			Year & Month
전출			전입			전출						
Out-migrants	남자 Male	여자 Female	In-migrants	남자 Male	여자 Female	Out-migrants	남자 Male	여자 Female	남자 Male	여자 Female		
17,439	8,899	8,540	36,133	18,516	17,617	27,352	14,139	13,213	16,614	8,263	8,351	2013
17,858	9,144	8,714	31,993	16,453	15,540	29,428	15,254	14,174	5,310	2,593	2,717	2014
19,456	9,852	9,604	31,460	16,107	15,353	29,411	15,356	14,055	2,595	1,168	1,427	2015
16,115	8,282	7,833	28,632	15,066	13,566	28,094	14,614	13,480	3,074	1,746	1,328	2016
14,193	7,365	6,828	26,543	13,986	12,557	27,631	14,535	13,096	3,264	1,629	1,635	2017
13,855	7,170	6,685	31,924	16,685	15,239	27,579	14,397	13,182	20,493	10,556	9,937	2018
16,414	8,503	7,911	27,552	14,458	13,094	28,167	14,885	13,282	3,884	1,878	2,006	2019
1,386	700	686	2,901	1,527	1,374	2,728	1,416	1,312	747	402	345	Jan.
1,510	767	743	2,830	1,448	1,382	2,749	1,387	1,362	887	477	410	Feb.
1,444	741	703	2,562	1,337	1,225	2,410	1,325	1,085	656	286	370	Mar.
1,292	663	629	2,321	1,251	1,070	2,260	1,188	1,072	531	309	222	Apr.
1,384	733	651	2,180	1,173	1,007	2,256	1,198	1,058	273	161	112	May
1,248	671	577	1,854	955	899	1,846	987	859	216	29	187	Jun.
1,444	756	688	2,056	1,077	979	2,283	1,239	1,044	-93	-81	-12	Jul.
1,338	694	644	2,046	1,096	950	2,329	1,231	1,098	-130	-70	-60	Aug.
1,203	612	591	1,917	1,005	912	2,177	1,112	1,065	-165	-38	-127	Sep.
1,483	778	705	2,211	1,155	1,056	2,378	1,254	1,124	113	45	68	Oct.
1,315	717	598	2,247	1,174	1,073	2,175	1,161	1,014	645	270	375	Nov.
1,367	671	696	2,427	1,260	1,167	2,576	1,387	1,189	204	88	116	Dec.

Notes1) The figures of migrants are based on resident registration; and Intra-Gu migrants are based on In-migrants population, excluding emigrants overseas

Source : General Affairs Division

6. 외국인 국적별 등록현황

단위 : 명

연 별	총 계 Total			중 국 China			중 국(한국계) china(Korean -Chinese)		
	소 계 sub- total	남 Male	여 Female	소 계 sub- total	남 Male	여 Female	소 계 sub-total	남 Male	여 Female
2013	10,433	7,399	3,034	991	352	639	2,105	1,146	959
2014	11,321	8,054	3,267	1,044	379	665	2,406	1,321	1,085
2015	11,729	8,257	3,472	1,135	396	739	2,437	1,341	1,096
2016	11,627	8,109	3,518	1,202	417	785	2,146	1,145	1,001
2017	11,918	8,275	3,643	1,268	439	829	2,057	1,138	919
2018	12,715	8,792	3,923	1,314	455	859	2,181	1,198	983
2019	12,859	8,754	4,105	1,326	450	876	2,225	1,238	987

자료 : 총무과

외국인 국적별 등록현황 (계속)

단위 : 명

연 별	영 국 United Kingdom			대 만 Taiwan			네 팔 Nepal		
	소 계 sub- total	남 Male	여 Female	소 계 sub-total	남 Male	여 Female	소 계 sub-total	남 Male	여 Female
2013	27	22	5	129	76	53	471	456	15
2014	27	25	2	147	85	62	490	476	14
2015	31	27	4	150	89	61	480	465	15
2016	24	21	3	160	94	66	528	512	16
2017	27	22	5	171	95	76	564	539	25
2018	19	16	3	176	97	79	574	554	20
2019	25	18	7	186	102	84	568	545	23

자료 : 총무과

Registered Foreigners by Major Nationality

Unit : person

미 국 United States			베 트 남 Vietnam			일 본 Japan			Year
소 계 sub -total	남 Male	여 Female	소 계 sub -total	남 Male	여 Female	소 계 sub -total	남 Male	여 Female	
128	80	48	1,505	991	514	125	30	95	2013
135	74	61	1,489	960	529	138	33	105	2014
107	61	46	1,476	891	585	162	45	117	2015
116	64	52	1,478	861	617	179	48	131	2016
111	58	53	1,556	885	671	185	48	137	2017
135	67	68	1,577	876	701	206	48	158	2018
145	74	71	1,627	884	743	209	55	154	2019

Source : General Affairs Division

Registered Foreigners by Major Nationality(Cont'd)

Unit : person

필 리 핀 Philippines			방글라데시 Bangladesh			태 국 Thailand			기 타 Others			Year
소 계 sub -total	남 Male	여 Female	소 계 sub -total	남 Male	여 Female	소 계 sub -total	남 Male	여 Female	소 계 sub -total	남 Male	여 Female	
727	572	155	384	380	4	792	678	114	3,049	2,616	433	2013
812	651	161	426	424	2	824	706	118	3,383	2,920	463	2014
893	711	182	393	389	4	862	739	123	3,603	3,103	500	2015
931	758	173	408	403	5	818	692	126	3,637	3,094	543	2016
941	767	174	437	425	12	841	716	125	3,760	3,143	617	2017
1,019	809	210	445	424	21	827	695	132	4,242	3,553	689	2018
997	783	214	440	415	25	810	665	145	4,301	3,525	776	2019

Source : General Affairs Division

7. 외국인과의 혼인

단위 : 건

연 별	남편 -전체혼인건수 Bridegroom -Marriage	한국인 남편 +외국인 아내 Korean bridegroom +Foreigner bride
2013	3,206	176
2014	3,002	137
2015	2,970	130
2016	2,860	146
2017	2,630	138
2018	2,935	174
2019	2,692	179

주 1) '남편혼인건수'는 아내의 국적과 상관없는 남자의 전체 혼인건수,
아내 혼인건수도 마찬가지로

자료 : 「인구동향조사」 통계청 인구동향과

Marriages to Foreigners

Unit : case

아내 -전체혼인건수 Bride-Marriage	한국인 아내 +외국인 남편 Korean bride +Foreigner bridegroom	Year
2,983	42	2013
2,867	60	2014
2,805	47	2015
2,784	60	2016
2,452	53	2017
2,779	59	2018
2,394	58	2019

Notes 1) Bridegroom-Marriages is the number of total marriages of
Bridegroom regardless of Bride's nationality. Vice versa for Bride-Marriages
Source : Statistics Korea

8. 사망 원인별 사망

단위 : 명, 인구 십만 명 당

연 별	계 Total			특정 감염성 및 기생충성질환 Certain infectious and parasitic diseases			신 생 물 Neoplasms		
	남 Male	여 Female		남 Male	여 Female		남 Male	여 Female	
2013	1,795	1,018	777	46	24	22	493	318	175
2014	1,916	1,055	861	46	24	22	523	340	183
2015	1,902	1,057	845	45	25	20	589	342	247
2016	1,912	1,039	873	55	32	23	564	332	232
2017	2,057	1,136	921	47	21	26	561	356	205
2018	2,206	1,208	998	60	29	31	583	356	227
2019	2,182	1,235	947	74	42	32	622	390	232

주 1) Diseases of the blood and blood-forming organs and certain disorders involving the immune mechanism

자료 : 「사망원인통계」 통계청 인구동향과

사망 원인별 사망 (계속 I)

단위 : 명, 인구 십만 명 당

연 별	신경계통의 질환 Diseases of the nervous system			눈 및 눈 부속기의 질환 Diseases of the eye and adnexa			귀 및 유도의 질환 Diseases of the ear and mastoid process		
	남 Male	여 Female		남 Male	여 Female		남 Male	여 Female	
2013	55	25	30	-	-	-	-	-	-
2014	57	31	26	-	-	-	-	-	-
2015	52	20	32	-	-	-	-	-	-
2016	52	26	26	-	-	-	-	-	-
2017	73	26	47	-	-	-	-	-	-
2018	70	27	43	-	-	-	-	-	-
2019	77	32	45	-	-	-	-	-	-

자료 : 「사망원인통계」 통계청 인구동향과

Number of Deaths by Causes of Death

Unit : deaths, per 100 thousand population

	혈액 및 조혈기관 질환과 면역계기능을 침범하는 특장장애		내분비, 영양 및 대사질환 Endocrine, nutritional and metabolic diseases			정신 및 행동장애 Mental and behavioural disorders			Year
	남 Male	여 Female		남 Male	여 Female		남 Male	여 Female	
7	1	6	107	54	53	29	11	18	2013
8	4	4	104	47	57	46	24	22	2014
5	2	3	98	48	50	27	9	18	2015
3	2	1	84	42	42	32	13	19	2016
3	-	3	85	45	40	33	18	15	2017
4	2	2	84	39	45	47	24	23	2018
2	1	1	62	38	24	28	18	10	2019

Source : Statistics Korea

Number of Deaths by Causes of Death(Cont'd I)

Unit : deaths, per 100 thousand population

	순환 계통의 질환 Diseases of the circulatory system		호흡 계통의 질환 Diseases of the respiratory system			소화 계통의 질환 Diseases of the digestive system			Year
	남 Male	여 Female		남 Male	여 Female		남 Male	여 Female	
420	201	219	158	79	79	60	42	18	2013
461	224	237	209	91	118	70	41	29	2014
421	214	207	169	93	76	89	61	28	2015
408	207	201	189	107	82	89	54	35	2016
463	240	223	231	116	115	91	56	35	2017
443	207	236	294	160	134	104	67	37	2018
403	205	198	269	145	124	84	60	24	2019

Source : Statistics Korea

사망 원인별 사망 (계속 II)

단위 : 명, 인구 십만 명 당

연 별	피부 및 피부조직의 질환 Diseases of the skin and subcutaneous tissue		근골격 계통 및 결합조직의 질환 Diseases of the musculoskeletal system and connective tissue		
	남 Male	여 Female	남 Male	여 Female	
2013	-	-	9	6	3
2014	3	-	10	5	5
2015	4	3	6	2	4
2016	7	2	8	1	7
2017	8	2	14	5	9
2018	5	1	8	1	7
2019	9	7	5	1	4

자료 : 「사망원인통계」 통계청 인구동향과

사망 원인별 사망 (계속 III)

단위 : 명, 인구 십만 명 당

연 별	출생전후기에 기원한 특정 병태 Certain conditions originating in the perinatal period		선천기형, 변형 및 염색체 이상 Congenital malformations, deformations and chromosomal abnormalities		
	남 Male	여 Female	남 Male	여 Female	
2013	17	11	4	2	2
2014	7	5	4	2	2
2015	8	3	3	-	3
2016	6	4	4	1	3
2017	7	5	4	3	1
2018	9	6	4	1	3
2019	2	-	2	-	2

자료 : 「사망원인통계」 통계청 인구동향과

Number of Deaths by Causes of Death(Cont'd II)

Unit : deaths, per 100 thousand population

	비뇨생식 계통의 질환 Diseases of the genitourinary system		임신, 출산 및 산후기 Pregnancy, childbirth and the puerperium			Year
	남 Male	여 Female		남 Male	여 Female	
32	14	18	-	-	-	2013
22	12	10	1	-	1	2014
31	16	15	1	-	1	2015
40	8	32	-	-	-	2016
59	28	31	-	-	-	2017
71	36	35	-	-	-	2018
64	22	42	-	-	-	2019

Source : Statistics Korea

Number of Deaths by Causes of Death(Cont'd III)

Unit : deaths, per 100 thousand population

	달리 분류되지 않은 증상, 징후 Symptoms, signs and abnormal clinical and laboratory findings, not elsewhere classified		질병이환 및 사망의 외인 External causes of morbidity and mortality			Year
	남 Male	여 Female		남 Male	여 Female	
117	62	55	241	168	73	2013
120	50	70	225	155	70	2014
141	57	84	213	162	51	2015
168	68	100	203	140	63	2016
178	76	102	200	139	61	2017
190	73	117	230	179	51	2018
230	100	130	249	174	75	2019

Source : Statistics Korea

사망 원인별 사망 (계속 IV)

사망률 (단위 : 인구 십만 명 당 명)

연 별	계 Total		특정 감염성 및 기생충성질환 Certain infectious and parasitic diseases			신 생 물 Neoplasms			
	남 Male	여 Female	남 Male	여 Female	남 Male	여 Female	남 Male	여 Female	
2013	376.7	422.7	329.8	9.7	10.0	9.3	103.5	132.0	74.3
2014	390.2	425.4	354.3	9.4	9.7	9.1	106.5	137.1	75.3
2015	381.8	420.5	342.5	9.0	9.9	8.1	118.2	136.0	100.1
2016	379.4	408.6	349.7	10.9	12.6	9.2	111.9	130.6	92.9
2017	403.6	441.7	364.8	9.2	8.2	10.3	110.1	138.4	81.2
2018	421.3	457.1	384.8	11.5	11.0	12.0	111.3	134.7	87.5
2019	405.7	455.0	355.4	13.8	15.5	12.0	115.6	143.7	87.1

자료 : 「사망원인통계」 통계청 인구동향과

사망률(계속 V)

(단위 : 인구 십만 명 당 명)

연 별	신경계통의 질환 Diseases of the nervous system		눈 및 눈 부속기의 질환 Diseases of the eye and adnexa		귀 및 유돌의 질환 Diseases of the ear and mastoid process			
	남 Male	여 Female	남 Male	여 Female	남 Male	여 Female		
2013	11.5	10.4	12.7	-	-	-	-	-
2014	11.6	12.5	10.7	-	-	-	-	-
2015	10.4	8.0	13.0	-	-	-	-	-
2016	10.3	10.2	10.4	-	-	-	-	-
2017	14.3	10.1	18.6	-	-	-	-	-
2018	13.4	10.2	16.6	-	-	-	-	-
2019	14.3	11.8	16.9	-	-	-	-	-

주 1) Diseases of the blood and blood-forming organs and certain disorders involving the immune mechanism

자료 : 「사망원인통계」 통계청 인구동향과

Number of Deaths by Causes of Death(Cont'd IV)

Unit : deaths, per 100 thousand population

	혈액 및 조혈기관 질환과 면역메커니즘을 침범하는 특정장애		내분비, 영양 및 대사질환 Endocrine, nutritional and metabolic diseases			정신 및 행동장애 Mental and behavioural disorders			Year
	남 Male	여 Female		남 Male	여 Female		남 Male	여 Female	
1.5	0.4	2.5	22.5	22.4	22.5	6.1	4.6	7.6	2013
1.6	1.6	1.6	21.2	19.0	23.5	9.4	9.7	9.1	2014
1.0	0.8	1.2	19.7	19.1	20.3	5.4	3.6	7.3	2015
0.6	0.8	0.4	16.7	16.5	16.8	6.4	5.1	7.6	2016
0.6	-	1.2	16.7	17.5	15.8	6.5	7.0	5.9	2017
0.8	0.8	0.8	16.0	14.8	17.4	9.0	9.1	8.9	2018
0.4	0.4	0.4	11.5	14.0	9.0	5.2	6.6	3.8	2019

Source : Statistics Korea

Number of Deaths by Causes of Death(Cont'd V)

Unit : deaths, per 100 thousand population

	순환 계통의 질환 Diseases of the circulatory system		호흡 계통의 질환 Diseases of the respiratory system			소화 계통의 질환 Diseases of the digestive system			Year
	남 Male	여 Female		남 Male	여 Female		남 Male	여 Female	
88.2	83.5	92.9	33.2	32.8	33.5	12.6	17.4	7.6	2013
93.9	90.3	97.5	42.6	36.7	48.6	14.3	16.5	11.9	2014
84.5	85.1	83.9	33.9	37.0	30.8	17.9	24.3	11.3	2015
81.0	81.4	80.5	37.5	42.1	32.8	17.7	21.2	14.0	2016
90.9	93.3	88.3	45.3	45.1	45.6	17.9	21.8	13.9	2017
84.6	78.3	91.0	56.1	60.5	51.7	19.9	25.4	14.3	2018
74.9	75.5	74.3	50.0	53.4	46.5	15.6	22.1	9.0	2019

Source : Statistics Korea

사망률(계속 VI)

(단위 : 인구 십만 명 당 명)

연 별	피부 및 피부조직의 질환 Diseases of the skin and subcutaneous tissue		근골격 계통 및 결합조직의 질환 Diseases of the musculoskeletal system and connective tissue			
	남 Male	여 Female	남 Male	여 Female		
2013	-	-	-	1.9	2.5	1.3
2014	0.6	-	1.2	2.0	2.0	2.1
2015	0.8	1.2	0.4	1.2	0.8	1.6
2016	1.4	0.8	2.0	1.6	0.4	2.8
2017	1.6	0.8	2.4	2.7	1.9	3.6
2018	1.0	0.4	1.5	1.5	0.4	2.7
2019	1.7	2.6	0.8	0.9	0.4	1.5

자료 : 「사망원인통계」 통계청 인구동향과

사망률(계속 VII)

(단위 : 인구 십만 명 당 명)

연 별	출생전후기에 기원한 특정병태 Certain conditions originating in the perinatal period		선천기형, 변형 및 염색체 이상 Congenital malformations, deformations and chromosomal abnormalities			
	남 Male	여 Female	남 Male	여 Female		
2013	3.6	4.6	2.5	0.8	0.8	0.8
2014	1.4	2.0	0.8	0.8	0.8	0.8
2015	1.6	1.2	2.0	0.6	-	1.2
2016	1.2	1.6	0.8	0.8	0.4	1.2
2017	1.4	1.9	0.8	0.8	1.2	0.4
2018	1.7	2.3	1.2	0.8	0.4	1.2
2019	0.4	-	0.8	0.4	-	0.8

자료 : 「사망원인통계」 통계청 인구동향과

Number of Deaths by Causes of Death(Cont'd VI)

Unit : deaths, per 100 thousand population

비뇨생식 계통의 질환 Diseases of the genitourinary system	임신, 출산 및 산후기 Pregnancy, childbirth and the puerperium		Year			
	남 Male	여 Female		남 Male	여 Female	
6.7	5.8	7.6	-	-	-	2013
4.5	4.8	4.1	0.2	-	0.4	2014
6.2	6.4	6.1	0.2	-	0.4	2015
7.9	3.1	12.8	-	-	-	2016
11.6	10.9	12.3	-	-	-	2017
13.6	13.6	13.5	-	-	-	2018
11.9	8.1	15.8	-	-	-	2019

Source : Statistics Korea

Number of Deaths by Causes of Death(Cont'd VII)

Unit : deaths, per 100 thousand population

달리 분류되지 않은 증상, 징후 Symptoms, sings and abnormal clinical and laboratory findings, not elsewhere classified	질병이환 및 사망의 외인 External causes of morbidity and mortality		Year			
	남 Male	여 Female		남 Male	여 Female	
24.6	25.7	23.3	50.6	69.8	31.0	2013
24.4	20.2	28.8	45.8	62.5	28.8	2014
28.3	22.7	34.0	42.8	64.4	20.7	2015
33.3	26.7	40.1	40.3	55.1	25.2	2016
34.9	29.6	40.4	39.2	54.1	24.2	2017
36.3	27.6	45.1	43.9	67.7	19.7	2018
42.8	46.8	48.8	46.3	64.1	28.1	2019

Source : Statistics Korea

IV. 노동

1. 노동조합

단위 : 개소, 명

연 별	합 계 Total				한 국 노 총 Federation of Korean Trade Unions			
	기업 조합원수	조합원수 Union member			노동 조합원수	조합원수 Union member		
		계 Total	남 Male	여 Female		계 Total	남 Male	여 Female
2014	48	4,576	4,039	537	25	3,058	2,862	196
2015	51	4,139	3,705	434	25	2,568	2,424	144
2016	49	3,771	3,384	387	23	2,264	2,141	123
2017	51	3,890	3,497	393	23	2,317	2,197	120
2018	54	3,936	3,498	438	23	2,188	2,100	88
2019	51	3,530	3,151	379	22	1,861	1,788	73

주 1) 2013년 미집계

자료 : 기업지원일자리과

IV. Labor

Labor Unions

Unit : establishment, person

노동조합수	민주노총 Korean Confederation of Trade Unions			노동조합수	전국노총 National Federation of Trade Unions			노동조합수	미가맹 Non-affiliation unions			Year
	조합원수 Union member				조합원수 Union member				조합원수 Union member			
	계 Total	남 Male	여 Female		계 Total	남 Male	여 Female		계 Total	남 Male	여 Female	
6	645	520	125	2	361	169	192	15	512	488	24	2014
5	468	370	98	1	314	152	162	20	789	759	30	2015
3	336	269	67	1	309	147	162	22	862	827	35	2016
4	353	280	73	1	313	151	162	23	907	869	38	2017
5	382	288	94	-	-	-	-	26	1,366	1,110	256	2018
4	391	305	86	1	364	169	195	24	914	889	25	2019

source : Company Support Division

2. 산업연맹별 노동조합

단위 : 개소, 명

연 별	합 계 Total		섬 유 Textile		광 산 Mine		외 국 기 관 Foreign organization	
	조 합 수 No. of unions	조 합 원 수 No. of union members	조 합 수 No. of unions	조 합 원 수 No. of union members	조 합 수 No. of unions	조 합 원 수 No. of union members	조 합 수 No. of unions	조 합 원 수 No. of union members
2014	48	4,576	-	-	-	-	-	-
2015	51	4,139	-	-	-	-	-	-
2016	49	3,771	-	-	-	-	-	-
2017	51	3,890	-	-	-	-	-	-
2018	55	3,936	-	-	-	-	-	-
2019	51	3,530	-	-	-	-	-	-

주 1) 2013년 미집계

자료 : 기업지원일자리과

산업연맹별 노동조합 (계속 I)

단위 : 개소, 명

연 별	금 융 Banking and finance		화 학 Chemicals		금 속 Metal		연 합 United	
	조 합 수 No. of unions	조 합 원 수 No. of union members	조 합 수 No. of unions	조 합 원 수 No. of union members	조 합 수 No. of unions	조 합 원 수 No. of union members	조 합 수 No. of unions	조 합 원 수 No. of union members
2014	-	-	7	925	7	998	1	201
2015	-	-	5	798	4	635	2	125
2016	-	-	3	687	3	512	-	-
2017	-	-	3	695	3	525	-	-
2018	-	-	3	698	4	585	-	-
2019	-	-	5	775	4	247	-	-

자료 : 기업지원일자리과

Labor Unions by Industrial Federation

Unit : establishment, person

통신 Communications		항운 Marine transport		선원 Shipping		Year
조합수 No. of unions	조합원수 No. of union members	조합수 No. of unions	조합원수 No. of union members	조합수 No. of unions	조합원수 No. of union members	
-	-	-	-	-	-	2014
-	-	-	-	-	-	2015
1	100	-	-	-	-	2016
1	100	-	-	-	-	2017
-	-	-	-	-	-	2018
-	-	1	30	-	-	2019

Source : Business Support Division

Labor Unions by Industrial Federation(Cont'd I)

Unit : establishment, person

출판 Printing		자동차 Automobile		관광 Tourism		Year
조합수 No. of unions	조합원수 No. of union members	조합수 No. of unions	조합원수 No. of union members	조합수 No. of unions	조합원수 No. of union members	
-	-	6	345	-	-	2013
-	-	7	365	-	-	2014
-	-	8	379	-	-	2015
-	-	9	419	-	-	2016
-	-	14	571	-	-	2017
-	-	17	680	-	-	2018

Source : Business Support Division

산업연맹별 노동조합 (계속 II)

단위 : 개소, 명

연 별	채 신 Post.Tele.		보 험 Insurance		택 시 Taxi	
	조합수 No. of unions	조합원수 No. of union members	조합수 No. of unions	조합원수 No. of union members	조합수 No. of unions	조합원수 No. of union members
2014	1	237	-	-	17	1,018
2015	1	237	-	-	18	1,091
2016	-	-	-	-	20	1,168
2017	-	-	-	-	20	1,199
2018	-	-	-	-	20	1,093
2019	-	-	-	-	14	857

주 1) 2013년 미집계

자료 : 기업지원일자리과

산업연맹별 노동조합 (계속 III)

단위 : 개소, 명

연 별	대 학 Universities		건 설 Construction		전 문 기 술 Technical	
	조합수 No. of unions	조합원수 No. of union members	조합수 No. of unions	조합원수 No. of union members	조합수 No. of unions	조합원수 No. of union members
2014	-	-	-	-	-	-
2015	-	-	-	-	-	-
2016	-	-	1	50	-	-
2017	-	-	1	50	-	-
2018	-	-	1	45	-	-
2019	-	-	-	-	-	-

자료 : 기업지원일자리과

Labor Unions by Industrial Federation(Cont'd II)

Unit : establishment, person

사 무 금 용 Clerical and financial		언 론 Press		병 원 Hospital		Year
조합수 No. of unions	조합원수 No. of union members	조합수 No. of unions	조합원수 No. of union members	조합수 No. of unions	조합원수 No. of union members	
1	49	-	-	-	-	2013
1	49	-	-	1	92	2014
-	-	-	-	2	125	2015
-	-	-	-	2	125	2016
-	-	-	-	2	77	2017
-	-	-	-	2	77	2018

Source : Business Support Division

Labor Unions by Industrial Federation(Cont'd III)

Unit : establishment, person

도 시 철 도 Subway		공공서비스 Public service		기 타 Others		Year
조합수 No. of unions	조합원수 No. of union members	조합수 No. of unions	조합원수 No. of union members	조합수 No. of unions	조합원수 No. of union members	
1	27	5	542	2	234	2013
-	-	9	648	3	99	2014
-	-	8	704	3	46	2015
-	-	9	731	3	46	2016
-	-	10	525	1	342	2017
-	-	6	838	2	26	2018

Source : Business Support Division

V. 사업체

1. 사업체 총괄

단위 : 개, 명

연 별	합 계 Total				
	사 업 체 수 Establish- ments	여성대표자 Female representatives	종 사 자 수 Workers		
			계 Total	남 Male	여 Female
2013	28,432	9,568	152,447	96,040	56,407
2014	29,435	157,089	157,089	97,172	59,917
2015	30,047	10,220	166,035	103,471	62,564
2016	31,148	10,857	173,302	105,971	67,331
2017	32,312	11,468	179,753	108,355	71,398
2018	34,741	12,113	194,744	115,677	79,067
2019	36,650	12,964	201,729	119,804	81,925
농업, 임업 및 어업	7	1	28	19	9
광업	7	1	130	122	8
제조업	7,208	1,275	66,582	48,847	17,735
전기, 가스, 증기 및 공기조절 공급업	19	1	1,559	1,406	153
수도, 하수 및 폐기물 처리, 원료 재생업	175	35	2,669	2,221	448
건설업	979	205	7,717	6,603	1,114
도매및소매업	7,621	2,856	27,309	16,000	11,309
운수 및 창고업	4,609	376	14,740	12,028	2,712
숙박및음식점업	5,745	3,411	17,605	6,304	11,301
정보통신업	118	30	2,082	1,527	555
금융및보험업	185	30	1,810	830	980
부동산업	1,554	725	3,376	1,870	1,506
전문, 과학 및 기술서비스업	493	95	5,601	3,684	1,917
사업시설 관리, 사업 지원 및 임대 서비스업	464	159	4,429	2,362	2,067
공공행정, 국방 및 사회보장 행정	51	5	5,112	3,179	1,933
교육서비스	1,589	882	12,388	3,637	8,751
보건업 및 사회복지 서비스업	1,233	613	16,726	2,814	13,912
예술, 스포츠 및 여가관련 서비스업	1,190	604	3,514	1,648	1,866
협회 및 단체, 수리 및 개인 서비스업	3,403	1,660	8,352	4,703	3,649
가구 내 고용활동, 자가소비 생산활동	-	-	-	-	-
국제및 외국기관	-	-	-	-	-

자료 : 통계청

V. Establishment

Summary of Establishments by Industry

Unit : each, person

조직형태별 By the form organization						Year & Classification
개인사업체 Individual proprietorship		회사 법인 Incorporated company		회사 이외의 법인 Non-business corporation		
사업체 Establish- ments	종사자 Workers	사업체 Establish- ments	종사자 Workers	사업체 Establish- ments	종사자 Workers	
23,305	66,356	3,673	66,195	374	15,876	1,080
23,772	67,459	4,120	68,528	414	16,811	1,129
24,265	69,623	4,257	74,259	430	17,963	1,095
25,141	73,552	4,461	77,982	471	18,160	1,075
25,867	75,194	4,873	81,290	483	19,188	1,089
27,563	78,648	5,496	90,846	517	20,251	1,165
28,699	81,500	6,112	92,423	579	21,625	1,260
-	-	3	4	4	24	Agriculture, Hunting & Fishing
2	25	5	105	-	-	Mining and Quarrying
4,561	19,482	2,636	46,905	9	183	Manufacturing
1	1	11	1,278	7	280	Electricity, Gas, Steam and water Supply
59	278	110	1,714	6	677	Sewerage, waste management, materials recovery and remediation activities
565	1,668	412	6,034	2	15	Construction
5,999	15,199	1,602	12,006	17	98	Wholesale and retail trade
4,331	4,857	251	9,637	24	234	Transportation
5,534	15,753	200	1,805	5	19	Transportation
56	130	55	1,720	7	232	Accommodation and food service activities
32	106	91	975	62	729	Financial and insurance activities
1,089	1,592	209	958	8	106	Real estate activities and renting and leasing
316	974	126	2,961	49	1,659	Professional, scientific and technical activities
265	898	177	3,192	8	250	Business facilities management and business support services
-	-	-	-	51	5,112	Public administration and defence ; compulsory social security
1,314	4,046	77	947	148	6,934	Education
938	9,102	5	152	64	4,173	Human health and social work activities
1,111	2,407	43	615	15	399	Arts, sports and recreation related services
2,526	4,982	99	1,415	93	501	Membership organizations, repair and other personal services
-	-	-	-	-	-	Activities of households as employers: undifferentiated goods- and services-producing activities of households for own use
-	-	-	-	-	-	Activities of extraterritorial organizations and bodies

Source : National Statistical Office

사업체 총괄 (계속)

단위 : 개소, 명

연 별	조직형태별 By the form organization		사업체구분별 By type of establishment	
	비법인 단체 Unincorporated association		단독사업체 Unit business	
	사업체 Establish- ments	종사자 Workers	사업체 Establish- ments	종사자 Workers
2013	1,080	4,020	27,327	120,117
2014	1,129	4,291	28,156	123,801
2015	1,095	4,190	28,829	132,788
2016	1,075	3,608	29,798	138,392
2017	1,089	4,081	30,856	141,907
2018	1,165	4,999	33,117	149,173
2019	1,260	6,181	34,756	155,433
농업, 임업 및 어업	-	-	5	8
광업	-	-	4	42
제조업	2	12	6,757	51,517
전기, 가스, 증기 및 공기조절 공급업	-	-	5	61
수도, 하수 및 폐기물 처리, 원료 재생업	-	-	148	1,923
건설업	-	-	922	5,644
도매및소매업	3	6	7,129	22,557
운수 및 창고업	3	12	4,506	9,936
숙박및음식점업	6	28	5,578	16,165
정보통신업	-	-	107	858
금융및보험업	-	-	61	277
부동산업	248	720	1,481	2,893
전문, 과학 및 기술서비스업	2	7	417	2,847
사업시설 관리, 사업 지원 및 임대 서비스업	14	89	385	2,855
공공행정, 국방 및 사회보장 행정	-	-	49	3,318
교육서비스	50	461	1,520	11,027
보건업 및 사회복지 서비스업	226	3,299	1,181	12,771
예술, 스포츠 및 여가 관련 서비스업	21	93	1,170	3,104
협회 및 단체, 수리 및 개인 서비스업	685	1,454	3,331	7,630
가구 내 고용활동, 자가소비 생산활동	-	-	-	-
국제 및 외국기관	-	-	-	-

자료 : 기업지원일자리과

Summary of Establishments by Industry(cont'd)

Unit : each, person

사업체구분별 By type of establishment				Year & Classification
공장, 지사(점), 영업소 Factory, branch office and business office		본사, 본점 등 Head office and main store		
사업체 Establish- ments	종사자 Workers	사업체 Establish- ments	종사자 Workers	
808	17,569	297	14,761	2013
946	19,416	333	13,872	2014
913	19,115	305	14,132	2015
1,024	21,275	326	13,635	2016
1,102	22,156	354	15,690	2017
1,237	28,738	387	16,833	2018
1,412	27,004	482	19,292	2019
2	20	-	-	Agriculture, Hunting & Fishing
1	34	2	54	Mining and Quarrying
248	6,551	203	8,514	Manufacturing
13	1,330	1	168	Electricity, Gas, Steam and water Supply
19	410	8	336	Sewerage, waste management, materials recovery and remediation activities
31	767	26	1,306	Construction
388	3,374	104	1,378	Wholesale and retail trade
82	3,236	21	1,568	Transportation
151	1,330	16	110	Transportation
9	250	2	974	Accommodation and food service activities
115	1,398	9	135	Financial and insurance activities
60	390	13	93	Real estate activities and renting and leasing
55	2,418	21	336	Professional, scientific and technical activities
57	953	22	621	Business facilities management and business support services
1	9	1	1,785	Public administration and defence ; compulsory social security
56	1,204	13	157	Education
44	2,547	8	1,408	Human health and social work activities
17	138	3	272	Arts, sports and recreation related services
63	645	9	77	Membership organizations, repair and other personal services
-	-	-	-	Activities of households as employers; undifferentiated goods- and services- producing activities of households for own use
-	-	-	-	Activities of extraterritorial organizations and bodies

Source : National Statistical Office

2. 종사자 규모별 사업체수 및 종사자수

단위 : 개, 명

연 별 등 별	합 계 Total				
	사 업 체 수 Establishments		계 Total	종 사 자 수 Workers	
		여성 대표자 Female representatives		남 Male	여 Female
2013	28,432	9,568	152,447	96,040	56,407
2014	29,435	10,100	157,089	97,172	59,917
2015	30,047	10,220	166,035	103,471	62,564
2016	31,148	10,857	173,302	105,971	67,331
2017	32,312	11,468	179,753	108,355	71,398
2018	34,741	12,113	194,744	115,677	79,067
2019	36,650	12,964	201,729	119,804	81,925
검암 경서동	2,666	855	17,098	11,153	5,945
연회동	3,001	1,097	16,470	8,013	8,457
청라1동	1,842	870	8,670	3,585	5,085
청라2동	1,457	761	6,480	2,660	3,820
청라3동	683	330	5,980	3,775	2,205
가정1동	1,516	681	5,431	2,228	3,203
가정2동	116	35	244	128	116
가정3동	208	76	607	251	356
신현 원창동	2,511	838	15,038	10,141	4,897
석남1동	1,713	768	4,833	2,449	2,384
석남2동	2,763	880	14,584	9,711	4,873
석남3동	557	217	1,740	713	1,027
가좌1동	3,860	886	26,288	19,017	7,271
가좌2동	926	408	2,785	1,132	1,653
가좌3동	1,510	472	12,462	7,594	4,868
가좌4동	1,228	338	7,167	4,184	2,983
검단동	1,943	695	7,417	4,078	3,339
블로 대곡동	1,140	401	3,823	2,345	1,478
원당동	1,002	442	3,966	1,540	2,426
당하동	1,057	432	4,525	1,882	2,643
오류 왕길동	3,874	1,015	31,893	21,584	10,309
마전동	1,077	467	4,228	1,641	2,587

자료 : 통계청

Number of Establishments and Workers by the Scale of Workers

Unit : each, person

1~4명 1~4 persons		5~9명 5~9 persons		10~19명 10~19 persons		Year & Dong
사업체 Establish- ments	종사자 Workers	사업체 Establish- ments	종사자 Workers	사업체 Establish- ments	종사자 Workers	
21,930	39,624	3,693	23,685	1,656	22,249	2013
22,575	40,930	3,967	25,337	1,713	22,911	2014
22,874	41,327	4,174	27,030	1,734	23,101	2015
23,538	42,847	4,514	29,272	1,794	23,949	2016
24,369	44,817	4,751	31,009	1,833	24,149	2017
26,090	47,009	5,375	35,457	1,872	25,079	2018
27,452	50,388	5,750	37,288	1,987	26,289	2019
1,987	3,547	391	2,584	149	2,009	Geomamgyeongseo-dong
2,463	4,166	327	2,058	109	1,403	Yeonhui-dong
1,343	2,772	350	2,165	103	1,311	Cheongra1-dong
1,109	2,232	251	1,541	63	793	Cheongra2-dong
498	984	108	695	33	432	Cheongra3-dong
1,283	2,096	158	943	47	649	Gajeong1-dong
108	152	6	41	1	14	Gajeong2-dong
188	263	11	74	2	20	Gajeong3-dong
1,821	3,414	404	2,596	162	2,169	Sinhyeonwonchang-dong
1,531	2,448	131	801	34	467	Seongnam1-dong
1,980	3,749	493	3,243	167	2,215	Seongnam2-dong
504	725	26	168	12	144	Seongnam3-dong
2,417	4,735	831	5,632	382	5,074	Gajwa1-dong
797	1,335	90	540	23	300	Gajwa2-dong
1,104	2,031	233	1,502	82	1,099	Gajwa3-dong
986	1,583	120	795	65	837	Gajwa4-dong
1,557	2,944	278	1,765	65	843	Geomdan-dong
893	1,596	195	1,233	36	471	Bullodaegok-dong
806	1,554	124	795	50	660	Wondang-dong
859	1,549	137	881	39	500	Dangha-dong
2,341	5,019	951	6,370	321	4,321	Oryuwanggil-dong
877	1,494	135	866	42	558	Majeon-dong

source : National Statistical Office

종사자 규모별 사업체수 및 종사자수 (계속)

단위 : 개, 명

연 별 등 별	20~49명 20~49 persons		50~99명 50~99 persons		100~299명 100~299 persons	
	사업체 Establish- ments	종사자 Workers	사업체 Establish- ments	종사자 Workers	사업체 Establish- ments	종사자 Workers
2013	807	23,705	222	15,623	102	15,846
2014	835	24,649	217	14,996	108	16,336
2015	883	26,049	239	16,664	120	18,317
2016	928	27,643	225	15,686	126	19,076
2017	967	28,730	245	16,663	119	17,363
2018	996	29,587	256	17,572	127	19,297
2019	1,009	29,420	300	20,718	127	19,181
검암 경서동	100	2,958	20	1,293	16	2,525
연희동	63	1,783	23	1,674	12	1,848
청라1동	28	894	14	960	4	568
청라2동	22	548	7	490	4	456
청라3동	22	750	11	786	10	1,440
가정1동	18	548	7	472	2	233
가정2동	1	37	-	-	-	-
가정3동	6	173	1	77	-	-
신현 원창동	88	2,632	23	1,617	12	1,984
석남1동	9	228	5	385	3	504
석남2동	97	2,777	19	1,306	6	920
석남3동	9	282	6	421	-	-
가좌1동	169	4,829	43	2,906	17	2,775
가좌2동	12	292	3	208	1	110
가좌3동	47	1,490	27	1,938	13	2,061
가좌4동	39	1,055	10	696	7	984
검단동	28	853	15	1,012	-	-
불로 대곡동	14	367	2	156	-	-
원당동	15	429	7	528	-	-
당하동	15	489	5	391	1	119
오류 왕길동	195	5,637	44	2,831	16	2,284
마전동	12	369	8	571	3	370

자료 : 통계청

Number of Establishments and Workers by the Scale of Workers(Cont'd)

Unit : each, person

300~499명 300~499 persons		500~999명 500~999 persons		1,000명 이상 1,000 persons or more		Year & Dong
사업체 Establish- ments	종사자 Workers	사업체 Establish- ments	종사자 Workers	사업체 Establish- ments	종사자 Workers	
13	4,837	7	4,475	2	2,403	2013
11	4,296	6	3,840	3	3,794	2014
13	4,542	6	3,586	4	5,419	2015
10	3,651	9	5,472	4	5,706	2016
16	5,949	8	5,207	4	5,866	2017
12	4,997	6	4,010	7	11,736	2018
10	4,060	9	5,747	6	8,638	2019
1	347	1	535	1	1,300	Geomamgyeongseo-dong
1	373	1	505	2	2,660	Yeonhui-dong
-	-	-	-	-	-	Cheongra1-dong
1	420	-	-	-	-	Cheongra2-dong
-	-	1	893	-	-	Cheongra3-dong
1	490	-	-	-	-	Gajeong1-dong
-	-	-	-	-	-	Gajeong2-dong
-	-	-	-	-	-	Gajeong3-dong
-	-	1	626	-	-	Sinhyeonwonchang-dong
-	-	-	-	-	-	Seongnam1-dong
1	374	-	-	-	-	Seongnam2-dong
-	-	-	-	-	-	Seongnam3-dong
1	337	-	-	-	-	Gajwa1-dong
-	-	-	-	-	-	Gajwa2-dong
2	940	2	1,401	-	-	Gajwa3-dong
-	-	-	-	1	1,217	Gajwa4-dong
-	-	-	-	-	-	Geomdan-dong
-	-	-	-	-	-	Bullodaegok-dong
-	-	-	-	-	-	Wondang-dong
-	-	1	596	-	-	Dangha-dong
2	779	2	1,191	2	3,461	Oryuwanggil-dong
-	-	-	-	-	-	Majeon-dong

source : National Statistical Office

3. 산업별 사업체수 및 종사자수

단위 : 개, 명

연 별 동 별	합 계 Total					농업, 임업 및 어업 Agriculture, forestry and fishing	
	사 업 체 수		종 사 자 수 Workers			사업체 Establish- ments	종사자 Workers
	Establish- ments	여성 대표자	계 Total	남 Male	여 Female		
2013	28,432	9,568	152,447	96,040	56,407	-	-
2014	29,435	10,100	157,089	97,172	59,917	5	10
2015	30,047	10,220	166,035	103,471	62,564	5	30
2016	31,148	10,857	173,302	105,971	67,331	5	20
2017	32,312	11,468	179,753	108,355	71,398	5	29
2018	34,741	12,113	194,744	115,677	79,067	7	22
2019	36,650	12,964	201,729	119,804	81,925	7	28
검암경서동	2,666	855	17,098	11,153	5,945	3	6
연희동	3,001	1,097	16,470	8,013	8,457	-	-
청라1동	1,842	870	8,670	3,585	5,085	-	-
청라2동	1,457	761	6,480	2,660	3,820	-	-
청라3동	683	330	5,980	3,775	2,205	-	-
가정1동	1,516	681	5,431	2,228	3,203	-	-
가정2동	116	35	244	128	116	-	-
가정3동	208	76	607	251	356	-	-
신현원창동	2,511	838	15,038	10,141	4,897	-	-
석남1동	1,713	768	4,833	2,449	2,384	-	-
석남2동	2,763	880	14,584	9,711	4,873	-	-
석남3동	557	217	1,740	713	1,027	-	-
가좌1동	3,860	886	26,288	19,017	7,271	-	-
가좌2동	926	408	2,785	1,132	1,653	-	-
가좌3동	1,510	472	12,462	7,594	4,868	-	-
가좌4동	1,228	338	7,167	4,184	2,983	-	-
검단동	1,943	695	7,417	4,078	3,339	-	-
블로대곡동	1,140	401	3,823	2,345	1,478	-	-
원당동	1,002	442	3,966	1,540	2,426	1	10
당하동	1,057	432	4,525	1,882	2,643	-	-
오류왕길동	3,874	1,015	31,893	21,584	10,309	2	2
마전동	1,077	467	4,228	1,641	2,587	1	10

자료 : 통계청

Number of Establishments and Workers by Industry

Unit : each, person

광업 Mining and quarrying		제조업 Manufacturing		전기, 가스, 증기 및 공기조절 공급업 Electricity, gas, steam and air conditioning supply		수도, 하수 및 폐기물 처리, 원료 재생업 Water supply, sewage, waste management, materials recovery		Year & Dong
사업체 Establish- ments	종사자 Workers	사업체 Establish- ments	종사자 Workers	사업체 Establish- ments	종사자 Workers	사업체 Establish- ments	종사자 Workers	
-	-	-	-	-	-	-	-	2013
13	130	6,393	59,587	19	1,687	141	2,093	2014
11	130	6,490	61,140	17	1,565	141	2,305	2015
11	171	6,579	63,918	15	1,530	143	2,288	2016
12	175	6,751	64,744	15	1,521	134	2,291	2017
8	111	7,133	66,372	15	1,502	149	2,383	2018
7	130	7,208	66,582	19	1,559	175	2,669	2019
1	27	459	4,679	3	111	21	757	Geomamgyeongseo-dong
-	-	105	439	-	-	10	165	Yeonhui-dong
-	-	42	385	-	-	1	49	Cheongra1-dong
-	-	16	43	1	69	-	-	Cheongra2-dong
1	8	69	1,129	3	626	2	108	Cheongra3-dong
-	-	38	82	-	-	1	11	Gajeong1-dong
-	-	3	10	-	-	-	-	Gajeong2-dong
-	-	3	8	-	-	-	-	Gajeong3-dong
-	-	469	5,445	4	493	8	92	Sinhyeonwonchang-dong
-	-	103	405	-	-	-	-	Seongnam1-dong
1	22	1,014	7,813	-	-	27	434	Seongnam2-dong
-	-	21	43	-	-	-	-	Seongnam3-dong
-	-	1,845	16,026	1	168	12	180	Gajwa1-dong
-	-	28	60	-	-	-	-	Gajwa2-dong
-	-	410	7,241	-	-	1	9	Gajwa3-dong
-	-	177	3,250	2	21	4	10	Gajwa4-dong
-	-	337	1,963	-	-	14	73	Geomdan-dong
1	3	353	1,648	-	-	5	32	Bullodaegok-dong
-	-	27	102	-	-	2	18	Wondang-dong
-	-	31	168	2	39	-	-	Dangha-dong
3	70	1,644	15,580	3	32	67	731	Oryuwanggil-dong
0	0	14	63	3	32	67	731	Majeon-dong

source : National Statistical Office

산업별 사업체수 및 종사자수(계속 I)

단위 : 개, 명

연 별 동 별	건설업 Construction		도매 및 소매업 Wholesale and retail trade		운수 및 창고업 Transportation and storage		숙박 및 음식점업 Accommodation and food service activities	
	사업체 Establish- ments	종사자 Workers	사업체 Establish- ments	종사자 Workers	사업체 Establish- ments	종사자 Workers	사업체 Establish- ments	종사자 Workers
2013	-	-	-	-	-	-	-	-
2014	702	4,418	6,317	21,001	3,412	10,167	4,613	12,824
2015	727	5,619	6,409	22,111	3,655	11,355	4,668	13,113
2016	749	6,234	6,696	23,129	3,588	11,495	4,911	14,151
2017	782	5,293	6,980	24,012	3,502	12,635	5,116	14,678
2018	880	5,589	7,240	25,340	4,449	18,029	5,312	16,223
2019	979	7,717	7,621	27,309	4,609	14,740	5,745	17,605
검암정서동	86	859	510	1,812	503	1,670	351	1,106
연희동	111	1,302	588	1,552	506	568	602	1,945
청라1동	25	95	327	1,230	85	112	553	2,129
청라2동	26	218	345	1,133	22	28	359	1,475
청라3동	18	399	145	399	15	74	169	653
가정1동	39	343	305	873	283	322	315	874
가정2동	-	-	21	49	48	50	5	7
가정3동	5	12	29	43	67	67	24	47
신현원창동	77	504	656	2,452	362	2,383	343	931
석남1동	51	166	349	790	267	632	423	917
석남2동	80	409	557	2,109	173	965	397	953
석남3동	14	52	101	260	141	155	71	141
가좌1동	90	507	792	4,158	312	1,849	301	805
가좌2동	16	62	195	516	195	198	148	459
가좌3동	46	287	239	849	215	1,014	213	590
가좌4동	20	78	330	1,496	336	602	127	290
검단동	74	240	463	1,375	228	359	268	735
블로대곡동	24	130	202	508	154	163	134	335
원당동	41	227	224	678	46	130	176	461
당하동	16	172	208	761	222	237	196	687
오류왕길동	97	1,503	854	3,635	227	2,914	372	1,382
마전동	97	1,503	181	631	202	248	198	683

자료 : 통계청

Number of Establishments and Workers by Industry(Cont'd I)

Unit : each, person

정보통신업 Information and communications		금융 및 보험업 Financial and insurance activities		부동산업 Real estate activities		전문, 과학 및 기술서비스업 Professional, scientific and technical activities		Year & Dong
사업체 Establish-ments	종사자 Workers	사업체 Establish-ments	종사자 Workers	사업체 Establish-ments	종사자 Workers	사업체 Establish-ments	종사자 Workers	
-	-	-	-	-	-	-	-	2013
48	513	145	1,706	1,210	2,913	330	4,363	2014
57	526	142	1,701	1,212	2,978	333	5,060	2015
61	697	152	1,694	1,311	3,096	334	4,998	2016
75	1,426	169	1,703	1,310	3,016	363	4,867	2017
77	1,721	180	1,887	1,432	3,404	410	5,334	2018
118	2,082	185	1,810	1,554	3,376	493	5,601	2019
9	270	7	55	116	294	29	1,559	Geomamgyeongseo-dong
10	353	18	239	102	200	121	833	Yeonhui-dong
10	71	16	351	119	271	47	183	Cheongra1-dong
10	66	14	105	141	428	30	529	Cheongra2-dong
5	929	2	10	58	111	10	180	Cheongra3-dong
2	64	11	68	72	105	30	215	Gajeong1-dong
-	-	-	-	13	25	-	-	Gajeong2-dong
-	-	-	-	11	13	1	3	Gajeong3-dong
1	1	5	39	93	201	17	98	Sinhyeonwonchang-dong
2	7	9	82	72	96	14	45	Seongnam1-dong
7	29	5	60	93	135	15	40	Seongnam2-dong
1	8	2	7	28	55	1	3	Seongnam3-dong
10	27	29	171	91	295	24	259	Gajwa1-dong
1	5	3	33	40	93	4	14	Gajwa2-dong
9	37	8	63	60	147	19	178	Gajwa3-dong
3	7	2	12	30	70	9	55	Gajwa4-dong
7	30	9	69	97	169	24	107	Geomdan-dong
5	14	4	26	39	57	3	5	Bulodaegok-dong
8	15	5	56	68	128	19	58	Wondang-dong
5	29	8	75	49	91	18	136	Dangha-dong
12	117	15	113	119	320	39	1,028	Oryuwanggil-dong
1	3	13	176	43	72	19	73	Majeon-dong

source : National Statistical Office

산업별 사업체수 및 종사자수(계속 II)

단위 : 개, 명

연 별	사업시설 관리, 사업 지원 및 임대 서비스업 Business facilities management and business support services; rental and leasing activities		공공행정, 국방 및 사회보장행정 Public administration and defence ; compulsory social security		교육서비스업 Education	
	사업체 Establish- ments	종사자 Workers	사업체 Establish- ments	종사자 Workers	사업체 Establish- ments	종사자 Workers
2013	-	-	-	-	-	-
2014	214	1,818	45	4,265	1,197	10,279
2015	233	2,773	46	4,241	1,198	10,794
2016	257	2,661	48	4,225	1,297	10,521
2017	397	3,231	47	4,694	1,372	11,299
2018	426	4,068	48	4,768	1,469	11,803
2019	464	4,429	51	5,112	1,589	12,388
검암경서동	28	405	4	140	135	1,345
연희동	56	764	10	2,332	122	1,064
청라1동	24	175	2	82	195	1,324
청라2동	12	99	1	19	211	1,269
청라3동	6	59	2	47	58	727
가정1동	16	591	1	14	65	328
가정2동	1	1	1	14	7	59
가정3동	3	14	1	10	18	182
신현원창동	21	175	2	47	83	800
석남1동	20	118	2	78	27	134
석남2동	30	207	2	46	22	103
석남3동	1	4	2	41	32	442
가좌1동	47	517	1	20	15	117
가좌2동	11	79	1	14	79	566
가좌3동	22	89	2	59	34	218
가좌4동	17	150	2	40	21	307
검단동	48	316	2	52	61	636
불로대곡동	12	57	2	57	52	368
원당동	24	131	2	44	112	866
당하동	13	59	1	12	79	536
오류왕길동	39	220	7	1,927	56	333
마전동	13	199	1	17	105	664

자료 : 통계청

Number of Establishments and Workers by Industry(Cont'd II)

Unit : each, person

보건업 및 사회복지서비스업 Human health, and social work activities		예술, 스포츠 및 여가 관련 서비스업 Arts, sports and recreation related services		협회 및 단체, 수리 및 기타 개인 서비스업 Membership organizations, repair and other personal services		Year & Dong
사업체 Establishments	종사자 Workers	사업체 Establishments	종사자 Workers	사업체 Establishments	종사자 Workers	
-	-	-	-	-	-	2013
977	10,245	831	2,278	2,823	6,792	2014
1,015	11,303	811	2,277	2,877	7,014	2015
1,065	12,409	955	2,735	2,971	7,330	2016
1,146	13,971	1,072	3,027	3,064	7,141	2017
1,182	15,363	1,115	3,359	3,209	7,466	2018
1,233	16,726	1,190	3,514	3,403	8,352	2019
80	1,049	73	442	248	512	Geomamgyeongseo-dong
121	3,525	143	452	376	737	Yeonhui-dong
102	1,301	108	425	186	487	Cheongra1-dong
69	525	57	186	143	288	Cheongra2-dong
37	366	19	40	64	115	Cheongra3-dong
90	998	87	233	161	310	Gajeong1-dong
4	12	1	1	12	16	Gajeong2-dong
5	77	4	66	37	65	Gajeong3-dong
58	620	61	179	251	578	Sinhyeonwonchang-dong
47	772	101	217	226	374	Seongnam1-dong
47	410	69	99	224	750	Seongnam2-dong
28	347	13	47	101	135	Seongnam3-dong
34	319	35	92	221	778	Gajwa1-dong
62	380	46	111	97	195	Gajwa2-dong
40	1,137	34	117	158	427	Gajwa3-dong
27	306	25	38	96	435	Gajwa4-dong
81	854	49	129	181	310	Geomdan-dong
39	229	26	42	85	149	Bulldaegok-dong
67	684	59	140	121	218	Wondang-dong
66	1,210	43	109	100	204	Dangha-dong
69	859	81	208	168	919	Oryuwanggil-dong
60	746	56	141	147	350	Majeon-dong

source : National Statistical Office

VI. 농림수산업

1. 농가 및 농가인구

단위 : 가구, 명

연 별	농 가 Farm households		
	계 Total	전 업 Full-time	겸업 Part-time
2013	850	455	395
2014	870	455	415
2015	967	455	512
2016	967	455	512
2017	958	447	511
2018	935	424	511
2019	931	421	510

자료 : 경제에너지과

2. 경지면적

단위 : ha

연 별	합 계 Total	논 Rice field	밭 Dry field
2013	700	440	260
2014	690	430	260
2015	700	440	260
2016	690	430	260
2017	690	386	304
2018	692	370	322
2019	690	364	326

주 1) 가구당 경지면적은 「1. 농가 및 농가인구」를 이용하여 계산하며 단위(ha, a) 표기에 유의

자료 : 경제에너지과

VI. Agriculture, Forestry and Fishing

Farm Households and Population

Unit : household, person

농가인구 Farm population			Year & Dong
계 Total	남 Male	여 Female	
3,015	1,498	1,517	2013
3,035	1,508	1,527	2014
3,550	1,773	1,777	2015
3,550	1,800	1,750	2016
3,547	1,792	1,755	2017
3,537	1,785	1,752	2018
3,529	1,779	1,750	2019

Source : Economy & Energy Division

Agricultural Land Area

Unit : ha

가구당경지면적 ¹⁾ Agricultural land area per household (a)			Year & Dong
계 Total	논 Rice field	밭 Dry field	
0.82	0.52	0.30	2013
0.79	0.49	0.30	2014
0.71	0.44	0.27	2015
0.71	0.44	0.27	2016
0.72	0.40	0.32	2017
0.72	0.37	0.35	2018
0.70	0.37	0.33	2019

Source : Economy & Energy Division

3. 경지규모별 농가

단위 : 가구

연 별	합 계 Total	경지 없는 농가수 No Cultivated land	경지 있는 농가수 Cultivated land	0.1ha 미만 Less than	0.1ha 이상 0.5ha 미만	0.5ha 이상 1.0ha 미만	1.0ha 이상 1.5ha 미만
2013	850	29	-	94	169	179	182
2014	870	29	-	95	181	185	183
2015	970	29	-	100	225	229	190
2016	970	29	-	105	220	230	189
2017	958	20	-	105	236	240	173
2018	935	23	-	115	297	252	168
2019	931	21	-	114	296	252	168

자료 : 경제에너지과

4. 식량작물 생산량(정곡)

단위 : ha, M/T

연 별	합 계 Total		미 곡 Rice		맥 류 Wheat & Barley	
	면 적 Area	생 산 량 Production	면 적 Area	생 산 량 Production	면 적 Area	생 산 량 Production
2013	535.5	2,807.4	530.0	2,782.0	-	-
2014	525.4	2,623.6	520.0	2,600.0	-	-
2015	445.5	2,227.3	440.0	2,200.0	-	-
2016	435.5	2,177.8	430.0	2,150.0	-	-
2017	425.5	2,238.8	420.0	2,209.0	-	-
2018	425.6	2,239.5	420.0	2,210.0	-	-
2019	425.6	2,234.1	420.0	2,205.0	-	-

자료 : 경제에너지과

Number of Farm Households by Area of Cultivated Land

Unit : household, person

1.5ha 이상 2.0ha 미만	2.0ha 이상 3.0ha 미만	3.0ha 이상 5.0ha 미만	5.0ha 이상 10.0ha 미만	10.0ha 이상 and over	Year
83	56	48	8	2	2013
83	56	48	8	2	2014
83	56	48	8	2	2015
83	56	48	8	2	2016
80	54	43	6	1	2017
37	33	7	2	1	2018
37	33	7	2	1	2019

Source : Economy & Energy Division

Production of Food Grain(polished)

Unit : ha, M/T

잡곡 Miscellaneous grains		두류 Pulses		서류 Potatoes		Year
면적 Area	생산량 Production	면적 Area	생산량 Production	면적 Area	생산량 Production	
2.1	8.7	2.4	3.2	1.0	13.5	2013
2.0	7.5	2.4	3.2	1.0	12.9	2014
2.1	8.9	2.4	3.4	1.0	15.0	2015
2.1	8.9	2.4	3.4	1.0	15.5	2016
2.1	7.1	2.4	4.2	1.0	18.5	2017
2.1	7.3	2.4	4.0	1.1	18.2	2018
2.1	7.2	2.4	3.8	1.1	18.1	2019

Source : Economy & Energy Division

5. 채소류 생산량

단위 : ha, M/T

연 별	과 채 류 Fruit-bearing Vegetables										
			수 박 Water Melons			참 외 Sweet Melons			딸 기 Strawberries		
	면적 Area	생산량 Production	면적 Area	생산량 Production	kg /10a	면적 Area	생산량 Production	kg /10a	면적 Area	생산량 Production	kg /10a
2013	5.3	290.0	-	-	-	-	-	-	-	-	-
2014	5.2	283.8	-	-	-	-	-	-	-	-	-
2015	5.3	290.0	-	-	-	-	-	-	-	-	-
2016	5.4	294.2	-	-	-	-	-	-	-	-	-
2017	6.0	314.1	-	-	-	-	-	-	0.3	10.2	3,400.0
2018	6.0	313.9	-	-	-	-	-	-	0.3	10.1	3,367.0
2019	5.9	313.8	-	-	-	-	-	-	0.3	10.1	3,360.0

자료 : 경제에너지과

채소류 생산량(계속)

단위 : ha, M/T

연 별	엽 채 류 Leafy and Stem Vegetables										
			배 추 Chinese Cabbage			시 금 치 Spinach			상 추 Lettuce		
	면적 Area	생산량 Production	면적 Area	생산량 Production	kg /10a	면적 Area	생산량 Production	kg /10a	면적 Area	생산량 Production	kg /10a
2013	48.2	2,024.7	5.1	313.6	6,150	2.1	34.6	1,650	34.0	1,320.9	3,885
2014	42.0	1,696.7	5.0	305.5	6,110	2.0	32.5	1,629	35.0	1,358.7	3,882
2015	42.0	1,824.7	7.0	430.5	6,150	2.0	33.4	1,670	35.0	1,360.8	3,888
2016	45.1	1,883.0	8.0	490.4	6,130	2.1	34.6	1,650	35.0	1,358.0	3,880
2017	45.4	1,960.5	8.2	541.2	6,600	1.9	30.3	1,595	35.3	1,389.0	3,935
2018	45.4	1,958.1	8.2	540.0	6,585	1.9	31.1	1,637	35.3	1,387.0	3,929
2019	45.4	1,959.0	8.2	540.0	6,570	1.9	31.0	1,630	35.3	1,388.0	3,930

자료 : 경제에너지과

Vegetable Production

Unit : ha, M/T

과 채 류 Fruit-bearing Vegetables									Year
오 이 Cucumbers			호 박 Pumpkins			토마토 Tomatoes			
면 적 Area	생산량 Production	kg /10a	면 적 Area	생산량 Production	kg /10a	면 적 Area	생산량 Production	kg /10a	
1.3	83.0	6,384	1.1	42.0	3,818	2.9	165.0	5,700	2013
1.2	76.0	6,350	1.0	37.8	3,787	3.0	170.0	5,689	2014
1.3	83.0	6,384	1.1	41.9	3,815	3.0	171.0	5,700	2015
1.3	83.0	6,384	1.1	41.7	3,790	3.0	169.5	5,650	2016
1.2	82.0	6,833	1.3	43.7	3,362	3.2	178.2	5,569	2017
1.2	82.0	6,833	1.2	43.8	3,650	3.3	178.0	5,394	2018
1.2	82.0	6,833	1.2	43.7	3,590	3.2	178.0	5,410	2019

Source : Economy & Energy Division

Vegetable Production(Cont'd)

Unit : ha, M/T

엽 채 류			근 채 류								Year
양 배 추 Cabbage			Root Vegetables		무 White Radish			당 근 Carrots			
면 적 Area	생산량 Production	kg /10a	면 적 Area	생산량 Production	면 적 Area	생산량 Production	kg /10a	면 적 Area	생산량 Production	kg /10a	
-	-	-	3.5	177.8	3.5	177.8	5,080	-	-	-	2013
-	-	-	3.0	151.9	3.0	151.9	5,062	-	-	-	2014
-	-	-	4.0	202.8	4.0	202.8	5,070	-	-	-	2015
-	-	-	5.0	253.0	5.0	253.0	5,060	-	-	-	2016
-	-	-	4.8	251.0	4.8	251.0	5,229	-	-	-	2017
-	-	-	4.9	250.0	4.9	250.0	5,102	-	-	-	2018
-	-	-	4.9	250.0	4.9	250.0	5,100	-	-	-	2019

Source : Economy & Energy Division

채소류 생산량 (계속)

단위 : ha, M/T

연 별	조 미 채 소 류 Spice & Culinary Vegetables							
			고 추 Red Peppers			파 Green Onions		
	면 적 Area	생 산 량 Production	면 적 Area	생 산 량 Production	kg/10a	면 적 Area	생 산 량 Production	kg/10a
2013	38.6	281.2	32.0	86.4	270	5.6	187.6	3
2014	38.0	259.1	32.0	85.4	267	5.0	166.6	3,333
2015	38.0	260.5	32.0	86.4	270	5.0	167.0	3,340
2016	39.0	292.0	32.0	85.7	268	6.0	199.2	3,320
2017	37.7	260.5	31.0	82.1	265	5.7	170.2	2,986
2018	36.7	255.2	31.0	82.2	265	5.7	173.0	3,035
2019	37.7	261.0	31.0	82.0	262	5.7	171.0	3,010

자료 : 경제에너지과

6. 과실류 생산량

단위 : ha, M/T

연 별	합 계 Total			사 과 Apples			배 Pears			복 승 아 Peaches		
	면 적 Area	생 산 량 Production		면 적 Area	생 산 량 Production		면 적 Area	생 산 량 Production		면 적 Area	생 산 량 Production	
		kg /10a	kg /10a		kg /10a	kg /10a		kg /10a	kg /10a			
2013	18.0	159.8	1,906	-	-	-	10.5	58.8	560	-	-	-
2014	78.0	149.0	1,787	-	-	-	10.5	52.5	500	-	-	-
2015	18.0	156.6	1,876	-	-	-	10.5	55.6	530	-	-	-
2016	18.0	157.6	1,893	-	-	-	10.5	54.6	520	-	-	-
2017	20.0	164.7	2,231	-	-	-	10.5	55.2	526	-	-	-
2018	20.0	163.1	2,232	-	-	-	10.5	54.0	514	-	-	-
2019	20.0	161.9	2,208	-	-	-	10.5	53.0	511	-	-	-

자료 : 경제에너지과

Vegetable Production(Cont'd)

Unit : ha, M/T

조미채소류 Spice & Culinary Vegetables									Year
양파 Onions			생강 Ginger			마늘 Garlic			
면적 Area	생산량 Production		면적 Area	생산량 Production		면적 Area	생산량 Production		
	kg/10a			kg/10a			kg/10a		
-	-	-	-	-	-	1.0	7.2	720	2013
-	-	-	-	-	-	1.0	7.1	710	2014
-	-	-	-	-	-	1.0	7.1	720	2015
-	-	-	-	-	-	1.0	7.1	720	2016
-	-	-	-	-	-	1.0	8.2	820	2017
-	-	-	-	-	-	1.0	8.1	810	2018
-	-	-	-	-	-	1.0	8.0	800	2019

Source : Economy & Energy Division

Fruit Production

Unit : ha, M/T

포도 Grapes			감귤 Tangerines			감 Persimmons			기타 Others			Year
면적 Area	생산량 Production		면적 Area	생산량 Production		면적 Area	생산량 Production		면적 Area	생산량 Production		
	kg /10a			kg /10a			kg /10a			kg /10a		
7.5	101.0	1,346	-	-	-	-	-	-	-	-	-	
7.5	96.5	1,287	-	-	-	-	-	-	-	-	-	2014
7.5	101.0	1,346	-	-	-	-	-	-	-	-	-	2015
7.5	103.0	1,373	-	-	-	-	-	-	-	-	-	2016
7.5	102.8	1,371	-	-	-	-	-	-	2.0	6.7	335.0	2017
7.5	102.4	1,365	-	-	-	-	-	-	2.0	6.7	335.0	2018
7.5	102.2	1,362	-	-	-	-	-	-	2.0	6.7	335	2019

Source : Economy & Energy Division

7. 가축사육

단위 : 농장, 가구, 마리

연 별	한 육 우 ¹⁾ Native and beef cattle		젖 소 ¹⁾ Dairy cattle		돼 지 ¹⁾ Pigs		닭 ¹⁾ Chicken	
	사육 농장 farms	마리수 Heads	사육 농장 farms	마리수 Heads	사육 농장 farms	마리수 Heads	사육 가구 House- holds	마리수 Heads
2013	16	351	3	137	5	4,000	17	63,400
2014	16	283	2	128	5	2,800	17	61,000
2015	14	230	3	176	4	1,303	17	62,450
2016	10	296	4	163	3	1,900	12	80,229
2017	10	304	4	181	1	2,000	10	42,000
2018	10	187	4	121	1	2,500	8	42,000
2019	5	12	4	286	1	2,700	103	3,281

주 1) 2019년 12월 1일 기준

자료 : 경제에너지과

가축사육

단위 : 농장, 가구, 마리

연 별	사슴 Deer		토끼 Rabbits		개 Dogs	
	사육가구 House- holds	마리수 Heads	사육가구 House- holds	마리수 Heads	사육가구 House- holds	마리수 Heads
2013	14	223	8	300	5,994	7,193
2014	14	210	6	270	7,263	9,573
2015	14	212	3	100	8,912	10,694
2016	8	127	-	-	9,750	12,832
2017	5	46	-	-	11,300	14,714
2018	5	42	-	-	13,200	17,328
2019	-	-	-	-	21,291	28,298

자료 : 경제에너지과

Number of Livestock, Poultry and Feeders

Unit : farm, household, head

오 리 Ducks		말 Horses		염소 (유산양 포함) Goats		면 양 Sheep		Year
사육 가구 House- holds	마리수 Heads	사육 가구 House- holds	마리수 Heads	사육 가구 House- holds	마리수 Heads	사육 가구 House- holds	마리수 Heads	
2	30	2	-	4	115	-	-	2013
2	15	2	29	4	110	-	-	2014
2	10	2	23	4	120	-	-	2015
-	-	2	20	4	100	-	-	2016
3	14	2	20	4	144	-	-	2017
3	15	2	20	4	152	-	-	2018
8	36	2	22	14	316	-	-	2019

Source : Economy & Energy Division

Number of Livestock, Poultry and Feeders(Cont'd)

Unit : farm, household, head

칠 면 조 Turkeys		거 위 Goose		꿀벌 Beehives		Year
사육가구 House- holds	마리수 Heads	사육가구 House- holds	마리수 Heads	사육가구 House- holds	통수 Heads	
-	-	-	-	7	890	2013
-	-	-	-	8	1,000	2014
-	-	-	-	10	1,100	2015
-	-	-	-	12	1,185	2016
-	-	-	-	12	1,100	2017
-	-	-	-	12	1,100	2018
-	-	11	36	26	3,000	2019

Source : Economy & Energy Division

8. 가축전염병 발생

단위 : 농가수

연 별	구제역 Foot and Mouth Disease	돼지열병 Classical Swine Fever	돼지 오제스키병 Aujeszky's Disease	돼지 생식기 호흡기증후군 PRRS	브루셀라병 Brucellosis	결핵병 Tuberculosis
2013	-	-	-	-	-	-
2014	-	-	-	-	-	-
2015	-	-	-	-	-	-
2016	-	-	-	-	-	-
2017	-	-	-	-	-	-
2018	-	-	-	-	-	-
2019	-	-	-	-	-	-

자료 : 경제에너지과

9. 수의사 현황

단위 : 명

연 별	성 별 Gender		
	계 Total	남 Male	여 Female
2013	48	27	21
2014	56	32	24
2015	48	28	20
2016	50	29	21
2017	52	28	24
2018	58	30	28
2019	62	32	30

자료 : 경제에너지과

Infectious Livestock Diseases by Case

Unit : farm

고병원성 조류인플루엔자 HPAI	추백리 Pullorum Disease	가금티푸스 Fowl Typhoid	뉴캐슬병 Newcastle Disease	사슴만성 소모성질병 Chronic Wasting Disease	낭충봉아 부패병 Sacbrood Disease	Year
-	-	-	-	-	-	2013
-	-	-	-	-	-	2014
-	-	-	-	-	-	2015
-	-	-	-	-	-	2016
-	-	-	-	-	-	2017
-	-	-	-	-	-	2018
-	-	-	-	-	-	2019

Source : Economy & Energy Division

Number of Veterinarians

Unit : person

계 Total	직업별 By occupation							Year
	행정 Admini- strative	연구 Research	공수의 Public veterina- rian	개업수의 Practiti- oner	학교 School	단체 Corpor- ation	기타 Others	
48	14	4	1	27	-	2	-	2013
56	14	4	1	35	-	2	-	2014
48	14	4	1	27	-	2	-	2015
50	14	4	1	29	-	2	-	2016
52	14	4	1	31	-	2	-	2017
58	14	4	1	37	-	2	-	2018
62	14	4	1	41	-	2	-	2019

Source : Economy & Energy Division

10. 축산물 위생관계업소

단위 : 개소

합계	도축업	집유업	축산물 가공업			식육포장 처리업	축산물 보관업	축산물 운반업	
			소계	식육가공업	유가공업				알가공업
Total	Livestock slaughter business	Milk collection business	Sub- total	Meat processing business	Milk processing business	Egg processing business	Meat wrapping business	Livestock products storing business	Livestock products transportation business
738	2	-	15	13	-	2	71	1	19
854	2	-	65	63	-	2	83	1	21
841	2	-	76	74	-	2	88	3	22
812	2	-	82	79	1	2	101	4	23
879	2	-	95	92	1	2	114	4	21
1,136	2	-	96	93	1	2	133	4	22
2,338	2	-	126	123	-	3	178	5	21

자료 : 경제에너지과

11. 사방사업 실적

단위 : ha, 천본, 천원, m³

연 별	산지사방(ha) Hillside Erosion control	계류보전(km) Stream conservation	사방댐 ¹⁾ (개소) Erosion control dam(sites)
2013	-	1.0	-
2014	-	1.5	-
2015	-	2.5	-
2016	-	3.0	-
2017	-	1.0	-
2018	-	1.0	-
2019	-	0.5	-

주 1) 사방댐은 예방사방사업, 수해복공사 등을 모두 포함하여 반영한 결과
(‘11년까지는 예방사업만 반영)

자료 : 공원녹지과

Number of Licensed Livestock Products Premised by Business Type

Unit : number

소 계 Sub-total	축산물 판매업 Livestock products sales business						식육즉석 판매가공업 Meatsales, Meat- processing on the spot	Year
	식육 판매업 Meat sales business	식육부산물 전문판매업 Meat by- products sales business	우유류 판매업 Milk products sales business	축산물오류 전문판매업 Livestock products distribution sales business	축산물수입 판매업 Livestock products import sales business	식용란 수집판매업 Egg collection sales business		
630	491	19	80	24	16	-	-	2013
682	538	14	81	33	16	-	-	2014
650	508	13	79	36	14	-	-	2015
600	427	12	84	52	14	11	-	2016
643	443	15	93	63	14	15	-	2017
713	492	17	94	79	14	17	166	2018
838	539	33	98	138	14	16	204	2019

Source : Economy & Energy Division

Erosion Control Projects

Unit : ha, 1000trees, 1000 won, m

해안방재림조성(ha) Coastdisaster preventionforest	해안침식방지(km) Preventionof coastalerosion	산림유역관리조성(개소) ForestWatershed Management(sites)	Year
-	-	-	2013
-	-	-	2014
-	-	-	2015
1	-	-	2016
-	-	-	2017
-	-	-	2018
-	-	-	2019

Source : Division for Park & Green Fields

12. 불법 산림훼손 피해현황

단위 :건, ha, 천 원

연 별	합 계 Total				도 별 Secret logging				무 허 가 벌 채 Unlicensed cutting			
	건수 Cases	면적 Area	재적 Volume	금액 Amount	건수 Cases	면적 Area	재적 Volume	금액 Amount	건수 Cases	면적 Area	재적 Volume	금액 Amount
2013	4	0.56	-	-	-	-	-	-	3	0.38	-	-
2014	8	0.51	-	-	-	-	-	-	1	0.18	-	-
2015	10	0.79	-	-	-	-	-	-	-	-	-	-
2016	6	0.96	-	-	-	-	-	-	-	-	-	-
2017	6	1.46	-	-	-	-	-	-	-	-	-	-
2018	3	0.06	-	-	-	-	-	-	-	-	-	-

자료 : 경제에너지과

13. 어선보유

단위 : 척, 톤

연 별	총 계 Total			
	동 력 Powered		무동력 Non-powered	
	척 수 No. of boats	톤 수 Ton	척 수 No. of boats	톤 수 Ton
2013	31	133.01	-	-
2014	34	135.70	-	-
2015	27	107.01	-	-
2016	11	39.95	-	-
2017	11	39.95	-	-
2018	6	16.68	-	-
2019	8	51.10	-	-

자료 : 경제에너지과

Uncontrolled Forest Damages by Cause

Unit : ha, 1000trees, 1000 won, m

불법산지전용 Illegal conversion of forest to other uses				기타 Others				Year
건수 Cases	면적 Area	재적 Volume	금액 Amount	건수 Cases	면적 Area	재적 Volume	금액 Amount	
1	0.18	-	-	-	-	...	-	2013
2	0.10	-	-	5	0.23	...	-	2014
5	0.23	-	-	5	0.56	-	-	2015
2	0.10	-	-	4	0.86	-	-	2016
6	1.46	-	-	-	-	-	-	2017
3	0.06	-	-	-	-	-	-	2018
2	0.36	-	-	-	-	-	-	2019

Source : Division for Park & Green Fields

Fishing Vessel Ownership

Unit : boat, ton

1톤 미만 Less than 1ton	1-5톤 미만 1~5ton	5-10톤 미만 5~10ton	10-20톤 미만 10~20ton	20-30톤 미만 20~30ton	30-50톤 미만 30~50ton	50-100톤 미만 50~100ton	100톤 이상 100 ton or larger	Year
5	18	7	-	1	-	-	-	2013
6	21	6	-	1	-	-	-	2014
5	17	4	-	1	-	-	-	2015
3	5	3	-	-	-	-	-	2016
3	5	3	-	-	-	-	-	2017
3	2	1	-	-	-	-	-	2018
3	2	2	-	1	-	-	-	2019

source : Economy & Energy Division

Ⅶ. 광업·제조업 및 에너지

1. 광업 및 제조업 (10인이상)

단위 : 개, 명, 백만 원

연 별	합 계 (광업·제조업) Total (Mining·Manufacturing)			
	사 업 체 수 Number of establishments	종 사 자 수 Number of workers	연간급여액 (퇴직금제외) Wages and salaries	출 하 액 Value of shipments
2013	1,414	42,342	1,328,882	18,232,230
2014	1,455	41,269	1,318,615	19,213,996
2015	1,443	42,176	1,442,139	18,274,369
2016	1,419	43,525	1,531,015	17,497,344
2017	1,462	44,917	1,654,241	20,799,526
2018	1,376	43,579	1,717,004	22,490,184
2019	1,405	42,844	1,763,197	19,197,656
광 업	5	120	5,370	42,505
제 조 업	1,400	42,724	1,757,827	19,155,151

자료 : 통계청

Mining, Manufacturing and Energy

Mining and Manufacturing (10 or More workers)

Unit : each, person, million won

합 계 (광업·제조업) Total (Mining·Manufacturing)					Year
완제품·반제품·재공품 재고액 Value of inventories		주요생산비 Major production cost	부가가치 Census value added	유형자산 연말잔액 (건설중인자산 제외) Value of tangible assets at end of year	
연 초 Beginning of year	연 말 End of year				
2,307,843	2,377,184	13,585,089	4,659,512	6,765,419	2013
1,046,495	1,144,694	14,982,346	4,329,849	8,821,799	2014
1,153,228	1,181,548	13,563,455	4,739,234	9,589,656	2015
1,153,961	1,222,110	12,366,109	5,199,384	9,744,201	2016
995,389	1,130,129	15,428,945	5,505,321	10,095,003	2017
2,490,748	2,541,809	17,295,824	5,259,106	9,384,608	2018
2,898,880	3,167,040	13,942,275	5,259,353	9,094,253	2019
3,141	2,390	21,048	20,812	72,920	Mining
2,895,739	3,164,650	13,921,227	5,238,541	9,021,333	Manufacturing

Source : National Statistical Office

2. 사업체규모별(중분류별) 광업 및 제조업(10인 이상)

단위 : 개, 명, 백만 원

분류 번호	산업중분류별 Medium classification of industries	사업체 수 Number of establish- ments	종사자 수 Number of workers	연간급여액 (퇴직금제외) Wages and salaries
B-C	2013	1,414	42,276	1,327,864
B-C	2014	1,455	41,269	1,318,615
B-C	2015	1,443	42,176	2,880,240
B-C	2016	1,419	43,525	1,531,015
B-C	2017	1,462	44,917	1,654,241
B-C	2018	1,376	43,579	1,717,004
B-C	2019	1,405	42,734	1,755,118
B	광업	5	120	5,370
C	제조업	1,400	42,614	1,749,748
10	식료품 제조업	57	1,712	63,706
11	음료 제조업	-	-	-
12	담배 제조업	-	-	-
13	섬유제품 제조업; 의복 제외	13	300	11,316
14	의복, 의복 액세서리 및 모피제품 제조업	6	263	6,561
15	가죽, 가방 및 신발 제조업	4	99	3,181
16	목재 및 나무제품 제조업; 가구 제외	102	2,508	106,502
17	펄프, 종이 및 종이제품 제조업	15	394	15,015
18	인쇄 및 기록매체 복제업	16	428	16,628
19	코크스, 연탄 및 석유정제품 제조업	5	709	85,655
20	화학 물질 및 화학제품 제조업; 의약품 제외	58	1,907	72,437
21	의료용 물질 및 의약품 제조업	-	-	-
22	고무 및 플라스틱제품 제조업	100	4,271	155,045
23	비금속 광물제품 제조업	50	1,454	45,001
24	1차 금속 제조업	81	2,137	93,945
25	금속 가공제품 제조업; 기계 및 가구 제외	267	5,509	210,553
26	전자 부품, 컴퓨터, 영상, 음향 및 통신장비 제조업	126	5,083	220,191
27	의료, 정밀, 광학 기기 및 시계 제조업	38	1,056	46,343
28	전기장비 제조업	101	2,728	93,204
29	기타 기계 및 장비 제조업	253	7,558	317,362
30	자동차 및 트레일러 제조업	48	2,484	114,756
31	기타 운송장비 제조업	4	132	4,993
32	가구 제조업	41	1,217	44,618
33	기타 제품 제조업	14	665	22,736
34	산업용 기계 및 장비 수리업	1	X	X

자료 : 통계청

Mining and Manufacturing by Division of Industry(10 or More workers)

Unit : each, person, million won

출 하 액 Value of shipments	주요생산비 Major production cost	부 가 가 치 Census value added	유형자산 연말잔액 Value of tangible assets at end of year	산 업 증 분 류 별 Medium classification of industries
18,232,230	13,585,089	4,659,512	6,765,419	2013
19,213,996	14,982,346	4,329,849	8,821,799	2014
18,274,369	13,563,455	4,739,234	9,589,656	2015
17,497,344	12,366,109	5,199,384	9,744,201	2016
20,799,526	15,428,945	5,505,321	10,095,003	2017
22,490,184	17,295,824	5,259,106	9,384,608	2018
19,171,275	13,932,752	5,242,495	9,085,964	2019
42,505	21,048	20,812	72,920	Mining
19,128,770	13,911,704	5,221,683	9,013,044	Manufacturing
686,195	437,578	249,738	234,889	Manufacture of food products
-	-	-	-	Manufacture of beverages
-	-	-	-	Manufacture of tobacco products
52,057	32,668	21,398	33,405	Manufacture of textiles, except apparel
20,580	8,055	11,255	10,126	Manufacture of wearing apparel, clothing accessories and fur articles
10,254	3,953	6,342	10,360	Manufacture of leather, luggage and footwear
895,741	609,696	297,763	741,970	Manufacture of wood and of products of wood and cork; except furniture
116,331	75,049	40,807	54,847	Manufacture of pulp, paper and paper products
78,489	42,163	35,956	37,766	Printing and reproduction of recorded media
7,209,214	6,333,799	824,379	2,974,884	Manufacture of coke, briquettes and refined petroleum products
702,025	504,634	193,755	324,199	Manufacture of chemicals and chemical products: except pharmaceuticals and medicinal chemicals
-	-	-	-	Manufacture of pharmaceuticals, medicinal chemical and botanical products
965,482	565,969	406,582	569,579	Manufacture of rubber and plastics products
700,415	417,190	283,233	433,943	Manufacture of other non-metallic mineral products
1,176,521	935,923	246,658	392,144	Manufacture of basic metals
1,164,252	672,434	490,986	705,929	Manufacture of fabricated metal products, except machinery and furniture
1,302,480	817,701	480,891	439,781	Manufacture of electronic components, computer; visual, sounding and communication equipment
242,194	129,960	117,721	93,105	Manufacture of medical, precision, and optical instruments, watches and clocks
624,392	381,225	242,789	333,167	Manufacture of electrical equipment
1,790,639	1,046,878	772,096	1,030,039	Manufacture of other machinery and equipment
951,868	633,798	316,363	335,782	Manufacture of motor vehicles, trailers and semitrailers
26,376	12,670	16,794	36,718	Manufacture of other transport equipment
313,703	189,121	125,889	167,623	Manufacture of furniture
99,562	61,240	40,288	52,788	Other product manufacture
X	X	X	X	Maintenance and repair services of industrial machinery and equipment

Source : National Statistical Office

3. 산업 및 농공단지

단위 : 개

연 별 산업단지별	단 지 수 Number of complexes	단 지 명 Name of complexes	총 면 적 (1000㎡) Total area	분 양 대상면적	
				Rental area	분양 면적 Rented area
2013	2	인천서부산업단지	939	767	767
		청라1지구일반지방산업단지	194	134	134
2014	2	인천서부산업단지	939	767	767
		청라1지구일반지방산업단지	194	134	134
2015	3	인천서부산업단지	939	767	767
		청라1지구일반지방산업단지	194	134	134
		검단일반산업단지	2,251	1,520	1,318
2016	3	인천서부산업단지	939	767	767
		청라1지구일반지방산업단지	194	134	134
		검단일반산업단지	2,251	1,520	1,392
2017	3	인천서부산업단지	938	792	792
		청라1지구일반지방산업단지	194	134	134
		검단일반산업단지	2,251	1,521	1,413
2018	3	인천서부산업단지	938	792	792
		청라1지구일반지방산업단지	194	134	134
		검단일반산업단지	2,251	1,521	1,413
2019	3	인천서부산업단지	938	792	792
		청라1지구일반지방산업단지	194	134	134
		검단일반산업단지	2,251	1,521	1,413

주 1) 2015년부터 검단일반산업단지 내용 추가

자료 : 기업지원일자리과

Industrial and Agricultural Complex

Unit : each

입주업체수 Number of establishments housed in the complexes	가동업체 Number of operating establishments		종업원수 (명) Number of employees	생산액 (억원) Gross output	수출액 (천불) Exports	Year
	가동률 (%) Operation ratio					
291	262	90	5,182	11,501	108,514	2013
17	14	82	907	3,022	78,743	
257	251	98	5,581	12,705	356,510	2014
18	16	89	1,091	2,782	72,807	
258	252	98	5,707	30,193	998,451	2015
28	26	93	653	1,132	29,880	
471	370	79	5,975	11,561	25,210	
256	249	97	6,380	32,767	1,103,921	2016
31	28	90	751	2,009	34,533	
675	530	79	7,186	12,865	79,110	
250	241	90	6,044	20,232	489,393	2017
30	30	100	826	2,252	61,382	
804	685	85	10,561	11,178	119,991	
260	260	90	5,169	20,752	392,339	2018
29	29	100	812	2,753	97,465	
886	819	92	9,270	10,735	72,566	
273	273	90	5,560	21,089	323,131	2019
30	30	100	859	2,035	57,349	
923	881	95	11,187	9,717	48,466	

Source : Business Support Division

VIII. 상·하수도

1. 상수도 보급현황

단위 : 명

연 별	총 인 구 Population	급 수 인 구 Water-supply population		시 설 용 량 (m ³ /일) Water-supply capacity
			보 급 륜(%) Water-supply rate	
2013	500,468	499,967	99.90	2,163,080
2014	510,007	509,517	99.90	2,163,080
2015	516,335	515,818	99.90	1,881,780
2016	522,360	521,837	99.90	1,958,080
2017	527,935	527,419	99.90	1,958,080
2018	538,596	538,057	99.90	1,958,080
2019	544,556	544,011	99.90	1,958,080

주 1) 시설용량, 급수량, 1일 1인당 급수량은 인천시 전체 자료임
상수도사업본부

VIII. Public Water and Sewage Services

Water Supply Service

Unit : person

급수량 (㎥/일) Amount of water supplied	1일 1인당 급수량(ℓ) Water supply amount per person a day	급수전수(개) Number of faucets	Year
958,540	332	58,798	2013
963,030	330	61,249	2014
978,575	331	64,227	2015
1,002,097	337	67,624	2016
1,021,165	343	70,795	2017
1,933,760	354	73,191	2018
1,079,000	360	74,440	2019

Source : Waterworks Headquarters

2. 상수도관

단위 : m

연 별	합 계 Total	도 수 관						송 수 관						
		소 계	에나델코팅도복장강관	엑스에폭시도복장강관	주철관	덕타일주철관	기타	소 계	에나델코팅도복장강관	엑스에폭시도복장강관	주철관	덕타일주철관	기타	
2013	960,420	-	-	-	-	-	-	-	-	-	-	-	-	-
2014	1,181,911	-	-	-	-	-	-	-	-	-	9,369	-	-	-
2015	1,198,275	-	-	-	-	-	-	-	-	-	11,820	-	-	5,043
2016	1,019,396	-	-	-	-	-	-	-	-	-	-	-	-	-
2017	-	-	-	-	-	-	-	-	-	-	53	-	-	28,184
2018	1,031,676	-	-	-	-	-	-	-	-	-	-	-	-	-
2019	1,020,618	-	-	-	-	-	-	-	-	-	-	-	-	-

자료 : 상수도사업본부

3. 급수 사용량

단위 : 천 원

연 별	합 계 Total	가 정 용 Domestic	공 공 용 Public
2013	60,791,855	32,430,737	-
2014	62,409,479	33,260,684	-
2015	64,039,943	34,335,204	-
2016	66,593,824	35,399,942	-
2017	67,567,729	36,049,556	-
2018	70,582,548	37,609,436	-
2019	72,135,477	39,116,038	-

자료 : 상수도사업본부

Water Supply Pipe

Unit : m

배수관						급수관												Year
소	에나델코팅도복장관	엑삼에폭시도복장관	주철관	덕타일주철관	기타	소	에나델코팅도복장관	엑삼에폭시도복장관	주철관	덕타일주철관	PVC관	내충격수도관	PE관	아연도강관	스텐레스관	동관	기타	
-	-	-	347,211	-	92,174	-	-	-	3,344	-	-	-	-	-	300,715	-	-	2013
-	-	-	373,164	-	94,499	-	-	-	3,528	-	-	-	-	-	310,036	-	-	2014
-	-	-	376,027	-	129,183	-	-	-	3,736	-	-	-	-	-	310,416	-	-	2015
-	-	-	356,285	-	309,544	-	-	-	3,999	-	-	-	-	-	302,303	-	-	2016
-	-	-	17,852	-	657,666	-	-	-	88	-	-	-	-	-	290,456	-	-	2017
714,757	-	-	14,824	344,182	355,751	316,919	-	-	34	4,527	33	934	162	-	288,219	-	23,010	2018
706,080	-	-	14,427	337,399	354,254	314,538	-	-	34	4,243	33	918	162	-	286,414	-	22,734	2019

Source : Waterworks Headquarters

Water Consumption by Use

Unit : 1,000won

일반용 General	욕탕용 Public bath	기타	Year
Others	602,214	-	2013
27,671,431	689,687	-	2014
28,495,606	653,189	-	2015
29,045,370	659,369	-	2016
30,379,227	814,655	-	2017
30,690,955	827,218	-	2018
32,204,782	768,330	-	2019

Source : Ecology Stream Division

4. 급수사용료 부과

단위 : 천 원

연 별	합 계 Total	가 정 용 Domestic	공 공 용 Public
2013	41,576,083	15,314,853	...
2014	42,866,474	15,882,267	...
2015	45,322,449	17,212,547	...
2016	47,206,136	17,729,456	-
2017	47,980,413	18,055,224	-
2018	50,108,189	18,779,388	-
2019	41,158,983	14,538,940	-

자료 : 상하수도사업본부

5. 하수도 보급률

단위 : 명, km², %

연 별	총 인 구 (A) Total Population	미처리인구 (B) Non-served population	처리대상인구 (C=B-A) Object population for treatment
2013	500,468	3,223	497,245
2014	510,007	3,223	506,784
2015	516,335	3,800	512,535
2016	522,360	3,200	519,160
2017	527,935	7,764	520,171
2018	551,311	7,764	543,547
2019	555,078	24,744	530,334

자료 : 생태하천과

Charges for Water Consumption

Unit : 1,000won

일 반 용 General	욕 탕 용 Public bath	기 타 Others	Year
25,659,015	602,214	-	2013
26,372,872	611,335	-	2014
27,491,064	618,838	-	2015
28,705,823	770,857	-	2016
29,140,049	785,140	-	2017
30,599,556	729,245	-	2018
26,085,126	534,916	-	2019

Source : Waterworks Headquarters

Sewage system and Distribution rate

Unit : person, km², %

계 Total	공공하수처리시설 처리인구(명) Population of benefiting from sewage			하수도보급률 (%) Distribution rate of sewage	Year
	물리적(1차) Mechanic(d1)	생물학적(2차) Biological(d2)	고도(3차) Advanced(d3)		
465,407	-	34,486	430,921	99.3	2013
495,463	-	495,463	-	99.3	2014
512,535	-	512,535	-	99.3	2015
519,160	-	519,160	-	100.0	2016
520,171	-	520,171	-	100.0	2017
543,547	-	543,547	-	98.6	2018
530,334	-	530,334	-	95.5	2019

Source : Ecology Stream Division

6. 하수도 사용료 부과

단위 : 천 원

연 별	업종별 하수도 사용료 Charges for use of sewage facilities						
	합 계	가 정 용	업 무 용	영 업 용 (일 반 용)	욕 탕 용	산 업 용 (및 공업용)	기 타
	Total	Domestic	Business	General	Bathroom	Industrial	Others
2013	18,630,489	7,467,753	-	6,012,495	515,189	4,635,052	-
2014	18,845,774	7,685,544	-	6,005,117	519,552	4,635,561	-
2015	25,367,640	10,255,379	-	7,996,538	739,215	6,376,506	-
2016	38,487,538	13,693,000	-	7,996,538	907,000	6,647,000	9,244,000
2017	30,032,546	14,498,941	-	7,854,076	903,159	6,776,370	-
2018	32,852,651	15,244,720	2,077,654	8,193,535	825,219	6,511,523	-
2019	29,873,284	15,851,140	1,564,582	6,260,395	-	-	-

자료 : 생태하천과

Charges for Use of Sewage Facilities

Unit : 1000won

하수도 처리 비용분석 Cost of sewage disposal						Year
연간조수량 (천톤)(A) Total volume charged for the usage of sewage (1000 tons)	부과액 (백만원)(B) Amount charged for usage (Million won)	평균단가 (원/톤) C=(B/A*1000) Average of Amounts (won/ton)	총괄원가 (백만원)(D) Expense of Sewage Treatment (Million won)	총괄단위원가 (원/톤) E=(D/A*1000) Cost of Sewage Treatment (won/ton)	현실화율(%) F=(C/E*100) Actual rate of benefit & cost	
49,030	18,630	380	22,731	463.61	81.96	2013
49,869	18,767	376	22,986	460.93	81.65	2014
54,186	25,367	468	2015
56,556	30,491	539	-	-	-	2016
57,790	32,201	557	-	-	-	2017
59,939	32,853	548	-	-	-	2018
61,309	26,209	427	-	-	-	2019

Source : Ecology Stream Division

7. 하수관거

단위 : km², m, 개

연 별	계 획 연 장 (m) Planned length	시 설 연 장 (m) Constructed length	보 급 륜 (%) Distribution rate	합 류 식(m) Unclassified pipe		
				계 획 면 적 (km ²) Planned area	계 획 연 장 (m) Planned length	시 설 연 장 (m) Constructed length
2013	905,081	895,730	98.97	16.0	384,165	384,165
2014	905,081	895,730	98.97	16.0	384,165	384,165
2015	905,563	896,732	99.02	16.0	384,167	384,167
2016	916,270	916,219	99.99	30.0	384,167	384,167
2017	948,299	948,299	100.00	30.0	384,167	384,167
2018	1,842,336	1,396,258	75.79	30.0	840,000	393,922
2019	1,842,552	1,398,497	95.50	30.0	840	395,945

자료 : 생태하천과

하수관거(계속)

단위 : km², m, 개

연 별	분 류 식(m) Classified pipe					
	우 수 관 거 Rain Water Pipe Line					
	계 획 연 장 Planned length	시 설 연 장 Constructed length	압 거 Culvert		개 거 Open ditch	측 구 Gutter
사 각 형 quadrangle			원 형 circle			
2013	360,666	360,666	19,909	235,684	1,190	103,883
2014	360,666	360,666	19,909	235,684	1,190	103,883
2015	361,146	361,146	19,909	236,014	1,200	104,023
2016	371,853	371,853	22,476	244,154	1,200	104,023
2017	402,757	402,757	30,148	267,386	1,200	104,023
2018	559,960	559,960	26,336	362,134	1,190	170,300
2019	560,176	560,176	26,336	362,350	1,190	170,300

자료 : 생태하천과

Sewage Pipes

Unit : 1000won

합류식(m) Unclassified pipe				분류식(m) Classified pipe					Year	
암거 Culvert		개거 Open ditch	측구 Gutter	계획면적 (㎡) Planned area	오수관거 Sewage Pipe Line			암거 Culvert		
사각형 quadrangle	원형 circle				계획연장 Planned length	시설연장 Constructed length	암거 Culvert			
				사각형 quadrangle	원형 circle					
60,385	303,042	3,396	17,342	32.00	160,250	150,899	279	150,620	2013	
60,385	303,042	3,396	17,342	32.00	160,250	150,899	279	150,620	2014	
60,386	303,043	3,396	17,342	32.00	160,250	151,419	279	151,140	2015	
60,386	303,043	3,396	17,342	32.00	160,250	160,199	279	159,920	2016	
60,386	303,043	3,396	17,342	64.00	161,375	161,375	279	161,096	2017	
56,784	303,042	3,396	30,700	40.00	442,376	442,376	35,000	407,376	2018	
56,784	305,065	3,396	30,700	40.00	160,250	442,376	35,000	407,376	2019	

Source : Ecology Stream Division

Sewage Pipes(Cont'd)

Unit : 1000won

맨홀(개소) Manhole (Numbers)	우·오수 받이(개소) Storm & House inlet (Numbers)	토실·토구(개소) Sewer outlet (Numbers)	Year
10,702	33,529	26	2013
10,702	33,529	26	2014
10,702	33,529	26	2015
11,824	34,569	26	2016
11,876	34,678	26	2017
20,007	78,393	26	2018
20,381	37,023	26	2019

Source : Ecology Stream Division

IX. 유통·금융·보험 및 기타 서비스

1. 유통업체 현황

단위 : 개소, m²

연 별	합 계 Total			대형마트(할인점) Discounter Store		
	개 소 Number	면 적 Area		개 소 Number	면 적 Area	
		판매면적 Sales Area	건물연면적 Floor Space		판매면적 Sales Area	건물연면적 Floor Space
2013	16	185,086	228,445	5	70,039	173,538
2014	16	185,086	228,445	5	70,039	173,538
2015	16	185,086	228,445	5	70,039	173,538
2016	17	206,534	273,106	5	70,039	173,538
2017	17	206,534	273,106	5	70,039	173,538
2018	17	237,445	337,492	5	70,039	173,538
2019	17	237,445	337,492	5	70,039	173,538

자료 : 경제에너지과

1. 유통업체 현황

단위 : 개소, m²

연 별	복합쇼핑몰 Complex shopping mall			시 장 Market					
	개 소 Number	면 적 Area		소 계 Total			전통시장 Traditional market		
		판매면적 Sales Area	건물연면적 Floor Space	개 소 Number	점포수 The Number of Stores	판매면적 Sales Area	개 소 Number	점포수 The Number of Stores	판매면적 Sales Area
2013	7	698	88,783	7	698	88,783
2014	7	698	88,783	7	698	88,783
2015	7	698	88,783	7	698	88,783
2016	-	-	-	7	698	88,783	7	698	88,783
2017	-	-	-	7	698	88,783	7	698	88,783
2018	-	-	-	6	715	81,052	6	715	81,052
2019	-	-	-	6	702	81,052	6	702	81,052

자료 : 경제에너지과

IX. Trade, Banking, Insurance and Other services

Distribution Stores

Unit : place, m²

전문점 Specialty Store			백화점 Department Store			쇼핑센터 Shopping centers			Year
개 소 Number	면 적 Area		개 소 Number	면 적 Area		개 소 Number	면 적 Area		
	판매면적 Sales Area	건물 연면적 Floor Space		판매면적 Sales Area	건물 연면적 Floor Space		판매면적 Sales Area	건물 연면적 Floor Space	
2	14,562	26,041	1	7,768	14,631	1	3,934	14,235	2013
2	14,562	26,041	1	7,768	14,631	1	3,934	14,235	2014
2	14,562	26,041	1	7,768	14,631	1	3,934	14,235	2015
3	36,010	70,702	1	7,768	14,631	1	3,934	14,235	2016
3	36,010	70,702	1	7,768	14,631	1	3,934	14,235	2017
3	36,010	70,702	1	7,768	14,812	2	42,576	78,440	2018
3	36,010	70,702	1	7,768	14,812	2	42,576	78,440	2019

Source : Economy & Energy Division

Distribution Stores

Unit : place, m²

시 장 Market			기타 대규모점포 Other Large-scale Store			Year
상점가 Shopping street			개 소 Number	면 적 Area		
개 소 Number	점포수 The Number of Stores	판매면적 Sales Area		판매면적 Sales Area	건물연면적 Floor Space	
-	-	-	-	-	-	2013
-	-	-	-	-	-	2014
-	-	-	-	-	-	2015
-	-	-	-	-	-	2016
-	-	-	-	-	-	2017
-	-	-	-	-	-	2018
-	-	-	-	-	-	2019

Source : Economy & Energy Division

2. 금융기관

단위 : 개소

연 별	합 계 Total	한국은행 Bank of Korea	시 중 은 행 Nation-wide commercial banks		
			SC제일은행 Korea First bank	우리은행 Woori bank	한국외환은행 Korea Exchange bank
2013	53	-	3	6	3
2014	54	-	3	7	3
2015	52	-	1	7	-
2016	50	-	1	6	-
2017	49	-	1	6	-
2018	51	-	1	5	-
2019	51	-	1	5	-

주 1) 2015.9.1.자로 한국외환은행이 하나은행에 흡수 및 KEB하나은행으로 개칭
 자료 : 은행연합회

금융기관(계속)

단위 : 개소

연 별	지방은행 Local bank	특 수 은 행 Chartered banks		
		IBK기업은행 Industrial bank of Korea	농협중앙회 N.A.C.F.	수협중앙회 N.F.F.C.
2013	-	6	7	2
2014	-	8	7	2
2015	-	8	7	2
2016	-	8	7	2
2017	-	9	7	2
2018	2	9	8	2
2019	2	9	8	2

주 1) 2015.9.1.자로 한국외환은행이 하나은행에 흡수 및 KEB하나은행으로 개칭
 자료 : 은행연합회

Financial Institutions

Unit : number

시 중 은 행 Nation-wide commercial banks					Year
신한은행 Shinhan bank	한국 씨티은행 Citibank	KEB 하나은행 ¹⁾ KEB Hana bank	KB 국민은행 Kookmin Bank	HSBC 은행 HSBC bank	
9	4	3	10	-	2013
9	2	3	10	-	2014
9	2	6	10	-	2015
7	2	6	11	-	2016
7	-	6	11	-	2017
7	-	6	11	-	2018
7	-	6	11	-	2019

Source : Korea Federation of Banks

Financial Institutions(Cont'd)

Unit : number

특 수 은 행	기 타 Others banks		Year
	한국산업은행 Korea Development bank	장기신용은행 Korea long term credit bank	
-	-	-	2013
-	-	-	2014
-	-	-	2015
-	-	-	2016
-	-	-	2017
-	-	-	2018
-	-	-	2019

Source : Korea Federation of Banks

X. 주택·건설

1. 주택 현황 및 보급률

단위 : 가구, 호

연 별	일반가구수 ¹⁾ No. of general households (A)	주 택 수 Number of houses by type of housing Unit		
		합계 total (B)	단독주택 Detached dwellings	다가구주택 Multi family houses
2013	137,242	168,977	6,254	15,673
2014	140,114	169,988	6,240	16,425
2015	143,047	174,329	6,243	17,525
2016	174,173	179,344	6,229	19,094
2017	198,236	179,489	6,192	19,204
2018	211,847	187,260	6,197	19,237
2019	217,887	190,603	6,412	19,599

주 1) 일반가구수를 대상으로 집계(비혈연가구, 1인가구 포함), 단, 집단가구(6인이상 비혈연가구, 기숙사, 사회시설 등) 및 외국인 가구는 제외
 참고사항 : 국토교통부 새로운 산정방식 적용, 다가구 단독주택 산정방식이 변경 (동→호), 2005년부터~ 게재
 자료 : 주택과

Housing and Construction

Type of Housing Units and Housing supply rate

Unit : households, house

주택 수 Number of houses by type of housing unit				주택보급률(%) Housing supply rate (B)/(A)*100	Year
아파트 Apartments	연립주택 Rowhouses	다세대주택 Apartment units in a private houses	비거주용 건물내 주택 House within commercial building		
103,010	6,516	37,524	-	123.1	2013
101,919	6,907	38,497	-	121.3	2014
103,471	7,430	39,660	-	121.9	2015
103,954	8,591	40,255	1,221	103.0	2016
108,915	4,144	40,954	80	110.4	2017
115,824	4,306	41,654	42	88.4	2018
117,974	3,653	41,946	1,019	87.5	2019

Source : Housing Division

2. 건축허가

단위 : 동수, m²

연 별 용도별	합 계 Total							
	계 Total	콘크리트 Concrete	철 골 Steelframe	조 직 Masonry	철골철근 ferro concrete	목 조 wooden	기 타 Others	
2013	건 수	734	-	-	-	-	-	-
	동 수	1,153	493	620	24	13	2	1
	연면적	2,495,649	1,826,446	611,753	1,745	54,779	147	779
2014	건 수	910	-	-	-	-	-	-
	동 수	1,254	521	633	51	25	9	15
	연면적	1,936,535	1,519,509	220,184	1,055	70,974	14,714	110,099
2015	건 수	981	-	-	-	-	-	-
	동 수	1,448	561	848	20	11	6	2
	연면적	2,192,254	1,336,439	701,487	1,592	152,020	655	61
2016	건 수	926	-	-	-	-	-	-
	동 수	1,409	515	863	13	4	4	10
	연면적	2,239,468	1,135,990	1,050,736	2,331	29,755	429	20,227
2017	건 수	797	389	379	5	-	2	22
	동 수	990	437	513	6	0	2	32
	연면적	2,896,790	2,189,381	461,233	786	0	487	244,904
2018	건 수	851	-	-	-	-	-	-
	동 수	1,622	725	818	56	13	7	3
	연면적	3,253,524	2,656,992	507,369	1,340	86,910	530	383
2019	건 수	598	-	-	-	-	-	-
	동 수	1,396	912	453	7	3	4	17
	연면적	5,613,198	5,269,766	328,937	721	12,982	342	450

자료 : 건축과

Building Construction Permits

Unit : bulding m³

신 축 New building							Year & a use	
계 Total	콘크리트 Concrete	철 골 Steelframe	조 적 Masonry	철골철근 ferroconcr ete	목 조 wooden	기 타 Others		
422	-	-	-	-	-	-	2013	Cases
759	359	388	2	9	1	-		No. of bulidings
2,372,761	1,772,187	545,775	45	54,615	139	-		Floor area
629	-	-	-	-	-	-	2014	Cases
672	186	433	44	3	2	4		No. of bulidings
938,467	790,421	36,223	44	3,346	407	108,026		Floor area
697	-	-	-	-	-	-	2015	Cases
1,083	469	599	6	6	3	-		No. of bulidings
2,014,181	1,284,643	583,004	223	145,632	679	-		Floor area
779	-	-	-	-	-	-	2016	Cases
921	385	523	1	3	4	5		No. of bulidings
1,058,584	608,461	414,723	228	15,553	430	19,189		Floor area
664	347	302	-	-	1	14	2017	Cases
826	390	415	0	0	1	20		No. of bulidings
1,152,615	604,801	406,029	0	0	334	141,451		Floor area
552	-	-	-	-	-	-	2018	Cases
1,089	566	495	23	2	3	-		No. of bulidings
2,989,293	2,516,396	388,789	747	82,737	396	228		Floor area
324	-	-	-	-	-	-	2019	Cases
1,067	765	284	2	3	2	11		No. of bulidings
5,390,875	5,135,228	241,836	200	12,982	279	350		Floor area

Source : Housing Division

건축허가 (계속)

단위 : 동수, m²

연 별 용도별	합 계 Total							
	계 Total	콘크리트 Con-crete	철 골 Steel-frame	조 적 Masonry	철골철근 ferroconcret e	목 조 woode n	기 타 Others	
주거용	건 수	98	-	-	-	-	-	-
	동 수	381	360	8	3	-	3	7
	연면적	2,900,119	2,897,084	1,264	44	1,284	335	108
상업용	건 수	240	-	-	-	-	-	-
	동 수	365	181	180	1	-	-	3
	연면적	632,137	537,730	93,916	478	-	-	13
농수산 용	건 수	2	-	-	-	-	-	-
	동 수	3	-	3	-	-	-	-
	연면적	797	-	797	-	-	-	-
공업용	건 수	161	-	-	-	-	-	-
	동 수	208	7	197	1	-	-	3
	연면적	251,731	66,263	185,389	19	-	-	60
교육/ 사회용	건 수	53	-	-	-	-	-	-
	동 수	60	55	3	-	1	1	-
	연면적	101,526	93,869	623	-	7,027	7	-
공공용	건 수	6	-	-	-	-	-	-
	동 수	10	3	6	-	-	-	1
	연면적	3,182	1,160	1,995	-	-	-	27
기 타	건 수	38	-	-	-	-	-	-
	동 수	369	306	56	2	2	-	3
	연면적	1,723,706	1,673,660	44,953	180	4,671	-	242

자료 : 건축과

Building Construction Permits(Cont'd)

Unit : building m³

신 축 New building							Year & a use	
계 Total	콘크리트 Concrete	철 골 Steelframe	조 직 Masonry	철골철근 ferroconcrete	목 조 wooden	기 타 Others		
75	-	-	-	-	-	-	Dwellings	Cases No. of bulidings Floor area
356	340	7	-	-	2	7		
2,896,808	2,893,957	1,180	-	1,284	279	108		
123	-	-	-	-	-	-	Commercial	Cases No. of bulidings Floor area
233	117	115	-	-	-	1		
550,854	507,474	797	-	-	-	-		
2	-	-	-	-	-	-	Agri., forestry & fishing	Cases No. of bulidings Floor area
3	-	3	1	-	-	-		
797	-	797	478	-	-	-		
105	-	-	-	-	-	-	Mining & manufacturing	Cases No. of bulidings Floor area
132	3	129	-	-	-	-		
223,026	64,730	158,296	-	-	-	-		
3	-	-	-	-	-	-	Educational & Social	Cases No. of bulidings Floor area
5	4	-	-	1	-	-		
24,818	17,791	-	-	7,027	-	-		
-	-	-	-	-	-	-	Public	Cases No. of bulidings Floor area
-	-	-	-	-	-	-		
-	-	-	-	-	-	-		
16	-	-	-	-	-	-	Others	Cases No. of bulidings Floor area
338	301	30	2	2	-	3		
1,694,572	1,651,276	38,183	200	4,671	-	242		

Source : Housing Division

건축허가 (계속)

단위 : 동수, m²

연 별 용도별		증축·개축·이전·대수선 Extension / Reconstruction						
		계 Total	콘크리트 Concrete	철 골 Steelframe	조 적 Masonry	철골철근 ferroconcrete	목 조 wooden	기 타 Others
2013	건 수	174	-	-	-	-	-	-
	동 수	249	49	186	11	1	1	1
	연면적	79,519	21,879	56,685	294	(126)	8	779
2014	건 수	197	-	-	-	-	-	-
	동 수	498	290	172	1	19	7	9
	연면적	562,423	332,073	168,292	172	46,569	14,307	1,009
2015	건 수	190	-	-	-	-	-	-
	동 수	269	37	222	3	3	2	2
	연면적	119,607	10,174	105,243	408	3,764	-43	61
216	건 수	86	-	-	-	-	-	-
	동 수	410	105	299	-	1	-	5
	연면적	858,633	226,307	617,745	-	13,543	-	1,038
2017	건 수	93	23	63	-	-	1	6
	동 수	118	28	79	-	0	1	10
	연면적	163,237	22,883	38,443	-	0	152	101,759
2018	건 수	157	-	-	-	-	-	-
	동 수	388	68	281	22	10	4	3
	연면적	154,790	47,341	104,222	-938	3,876	134	155
2019	건 수	151	-	-	-	-	-	-
	동 수	204	54	139	3	-	2	6
	연면적	127,777	52,578	74,813	223	-	63	100

자료 : 건축과

Building Construction Permits(Cont'd)

Unit : bulding

용도변경 Change of use							Year & a use	
계 Total	콘크리트 Concrete	철 골 Steelframe	조 적 Masonry	철골철근 ferroconcrete	목 조 wooden	기 타 Others		
138	-	-	-	-	-	-	2013	Cases
145	85	46	11	3	-	-		No. of bulidings
43,369	32,380	9,293	1,406	290	-	-		Floor area
84	-	-	-	-	-	-	2014	Cases
84	45	28	6	3	-	2		No. of bulidings
435,645	397,015	15,669	839	21,059	-	1,063		Floor area
94	-	-	-	-	-	-	2015	Cases
96	55	27	11	2	1	-		No. of bulidings
58,466	41,622	13,240	961	2,624	19	-		Floor area
61	-	-	-	-	-	-	2016	Cases
79	23	44	12	-	-	-		No. of bulidings
270,351	248,765	19,483	2,103	-	-	-		Floor area
40	19	14	5	-	-	2	2017	Cases
46	19	19	6	-	-	2		No. of bulidings
1,580,937	1,561,697	16,761	786	-	-	1,693		Floor area
142	-	-	-	-	-	-	2018	Cases
145	91	42	11	1	-	-		No. of bulidings
109,441	93,255	14,358	1,531	297	-	-		Floor area
123	-	-	-	-	-	-	2019	Cases
125	93	30	2	-	-	-		No. of bulidings
94,546	81,960	12,288	298	-	-	-		Floor area

Source : Architecture Division

건축허가 (계속)

단위 : 동수, m²

연 별 용도별		증축개축이전·대수선 Extension / Reconstruction						
		계 Total	콘크리트 Concrete	철 골 Steelframe	조 적 Masonry	철골철근 ferroconcrete	목 조 wooden	기 타 Others
주거용	건 수	7	-	-	-	-	-	-
	동 수	9	5	1	2	-	1	-
	연면적	446	301	84	5	-	56	-
상업용	건 수	54	-	-	-	-	-	-
	동 수	67	21	44	-	-	-	2
	연면적	48,857	7,348	41,277	219	-	-	13
농수산용	건 수	-	-	-	-	-	-	-
	동 수	-	-	-	-	-	-	-
	연면적	-	-	-	-	-	-	-
공업용	건 수	54	-	-	-	-	-	-
	동 수	74	4	66	1	-	-	3
	연면적	27,214	1,216	25,919	19	-	-	60
교육/ 사회용	건 수	16	-	-	-	-	-	-
	동 수	21	17	3	-	-	1	-
	연면적	20,990	20,360	623	-	-	7	-
공공용	건 수	6	-	-	-	-	-	-
	동 수	10	3	6	-	-	-	1
	연면적	3,182	1,160	1,995	-	-	-	27
기 타	건 수	14	-	-	-	-	-	-
	동 수	23	4	19	-	-	-	-
	연면적	27,088	22,193	4,915	-20	-	-	-

자료 : 건축과

Building Construction Permits(Cont'd)

Unit : bulding

용도변경 Change of use							Year & a use	
계 Total	콘크리트 Concrete	철 골 Steelframe	조 적 Masonry	철골철근 ferroconcrete	목 조 wooden	기 타 Others		
16	-	-	-	-	-	-	Dwellings	Cases
16	15	-	1	-	-	-		No. of bulidings
2,865	2,826	-	39	-	-	-		Floor area
63	-	-	-	-	-	-	Commercial	Cases
65	43	21	1	-	-	-		No. of bulidings
32,426	22,908	9,259	259	-	-	-		Floor area
-	-	-	-	-	-	-	Agri., forestry & fishing	Cases
-	-	-	-	-	-	-		No. of bulidings
-	-	-	-	-	-	-		Floor area
2	-	-	-	-	-	-	Mining & manufactur-ing	Cases
2	-	2	-	-	-	-		No. of bulidings
1,491	317	1,174	-	-	-	-		Floor area
34	-	-	-	-	-	-	Educational & Social	Cases
34	34	-	-	-	-	-		No. of bulidings
55,718	55,718	-	-	-	-	-		Floor area
-	-	-	-	-	-	-	Public	Cases
-	-	-	-	-	-	-		No. of bulidings
-	-	-	-	-	-	-		Floor area
8	-	-	-	-	-	-	Others	Cases
8	1	7	-	-	-	-		No. of bulidings
2,046	191	1,855	-	-	-	-		Floor area

Source : Housing Division

3. 아파트 건립¹⁾

단위 : 개수

연 별	동 수 No. of buildings	주택수 No. of Houses	규모별 주택수 House by Size				
			40㎡ 이하	40~60㎡ 이하	60~85㎡ 이하	85~135㎡ 이하	135㎡ 초과
2013	15	866	-	-	746	120	-
2014	-	-	-	-	-	-	-
2015	13	1,243	-	443	800	-	-
2016	5	380	-	231	149	-	-
2017	-	-	-	-	-	-	-
2018	97	10,472	-	273	9,227	972	-
2019	282	25,572	897	4,035	18,268	2,319	53

주 1) 사업승인기준

자료 : 주택과

4. 주택 재개발사업

단위 : 개수, ㎡

연 별	완 료 ¹⁾ Completed				시 행 중 ²⁾ Under construction	
	구역수 An area	시행면적 Enforcement area	정비건축물(동) Service architecture	건립가구 Building a household	구역수 An area	시행면적 Enforcement area
2013	-	-	-	-	-	-
2014	-	-	-	-	-	-
2015	-	-	-	-	-	-
2016	-	-	-	-	-	-
2017	-	-	-	-	-	-
2018	-	-	-	-	-	-
2019	-	-	-	-	-	-

주 1) 당해연도에 공사 완료된 지구.

자료 : 도시재생경관과

Construction of Apartment Units

Unit : building, house

층수별 주택수 House by floor number								Year
5층 이하 floor or less		6 ~ 10층		11 ~ 20층		21층 이상 floor or higher		
동 수 No. of buildings	주택수 No. of Houses	동 수 No. of buildings	주택수 No. of Houses	동 수 No. of buildings	주택수 No. of Houses	동 수 No. of buildings	주택수 No. of Houses	
-	-	-	-	15	866	-	-	2013
-	-	-	-	-	-	-	-	2014
-	-	-	-	1	86	12	1,157	2015
-	-	-	-	5	380	-	-	2016
-	-	-	-	-	-	-	-	2017
-	-	-	-	12	965	85	9,507	2018
8	120	-	-	45	3,948	229	21,504	2019

Source : Housing Division

Housing Redevelopment

Unit : number

시행중 ²⁾ Under construction		미시행 Under construction				Year
정비건축물(동) Service architecture	건설가구 Building a household	구역수 An area	시행면적 Enforcement area	정비건축물(동) Service architecture	건설가구 Building a household	
-	-	7	423,254	1,836	-	2013
-	-	7	423,254	1,836	-	2014
-	-	4	283,837	1,178	-	2015
-	-	2	204,745	850	-	2016
-	-	2	204,745	850	-	2017
-	-	-	-	-	-	2018
-	-	-	-	-	-	2019

Source : Housing Division

5. 토지거래현황

단위 : 필지수, 천㎡

연 별	합 계 Total		용도지역별 By use							
			도시계획구역내 Subject to urban planning zone							
	주거지역 Residential zone		상업지역 Commercial zone		공업지역 Industrial zone		녹지지역 Green belt			
	필지수 Parcel	면적 Area	필지수 Parcel	면적 Area	필지수 Parcel	면적 Area	필지수 Parcel	면적 Area	필지수 Parcel	면적 Area
2013	16,533	4,726	12,806	2,703	1,189	167	650	994	397	632
2014	20,825	11,656	15,250	8,932	2,980	294	650	991	415	635
2015	19,804	4,607	15,431	1,348	1,520	354	1,296	1,496	947	1,101
2016	21,995	11,001	16,847	7,216	2,164	436	1,292	1,462	1,054	1,552
2017	41,527	24,770	22,179	7,037	8,115	1,187	3,580	13,182	3,047	1,825
2018	36,393	16,763	21,794	11,882	5,912	571	1,637	1,075	1,792	1,341
2019	50,934	327,855	31,366	323,778	5,067	339	1,120	829	1,510	1,589

자료 : 토지정보과

토지거래현황 (계속)

단위 : 필지수, 천㎡

연 별	용도지역별 By use					
	도시계획구역외 Not subject to urban planning zone					
	관리지역 Management Area		농림지역 Agricultural & Forest Area		자연환경보전지역 Natural Environment Preservation Area	
	필지수 Parcel	면적 Area	필지수 Parcel	면적 Area	필지수 Parcel	면적 Area
2013	2	10	8	14	-	-
2014	2	10	8	14	-	-
2015	24	47	86	73	-	-
2016	28	50	85	70	-	-
2017	44	44	61	148	1	0
2018	12	21	210	377	-	-
2019	21	20	28	32	-	-

자료 : 토지정보과

Land Transactions by Use and Purpose

Unit : parcel, 1,000m²

용도지역별 By use				Year
도시계획구역내 Subject to urban planning zone				
개발제한구역 Areas of restricted development		용도미지정구역 Non-designated zone		
필지수 Parcel	면적 Area	필지수 Parcel	면적 Area	
56	54	1,425	152	2013
56	54	1,464	724	2014
174	165	326	23	2015
173	164	352	51	2016
408	185	4,092	1,162	2017
527	251	4,509	1,245	2018
1,232	115	10,590	1,149	2019

Source : Land Information Division

Land Transactions by Use and Purpose(Cont'd)

Unit : parcel, 1,000m²

지목별 By purpose												Year
전 Dry paddy		답 Rice paddy		대지 Building land		임야 Forest field		공장용지 Factory site		기타 Others		
필지수 Parcel	면적 Area	필지수 Parcel	면적 Area	필지수 Parcel	면적 Area	필지수 Parcel	면적 Area	필지수 Parcel	면적 Area	필지수 Parcel	면적 Area	
244	892	63	113	15,659	3,253	126	138	250	158	191	172	
234	889	63	113	19,472	10,143	124	133	247	154	190	172	2014
238	146	219	182	18,107	2,637	303	486	348	388	589	769	2015
235	142	217	179	20,143	8,525	305	493	349	420	746	1,243	2016
918	670	1,175	701	34,276	12,152	604	643	1,647	458	2,907	10,146	2017
401	334	702	656	32,127	12,591	983	664	832	327	1,348	2,191	2018
1,327	246	205	341	47,381	325,250	702	502	554	453	765	106	2019

Source : Land Information Division

6. 용도지역

단위 : 명, %, 천㎡

연 별	인 구 Population			용도지역 총 합 계 Grand total
	합 계 Total	도시지역인구 ¹⁾ Urban	비도시지역인구 ²⁾ Rural	
2013	490,035	490,035	-	126.43
2014	498,686	498,686	-	131.51
2015	504,606	504,606	-	155.81
2016	510,733	510,733	-	131.51
2017	516,017	516,017	-	131.51
2018	538,596	538,596	-	131.49
2019	544,556	544,556	-	131.46

주 1) 도시지역인구는 읍, 동 인구임

2) 비도시지역인구는 면 인구임

자료 : 도시개발과

용도지역(계속)

단위 : 필지수, 천㎡

연 별	도 시 지 역 Urban Area				
	주 거 지 역 Residential zone				
	일반주거지역 General residential				준주거지역 Semi residential
	제1종일반 1st General	제2종일반 1nd General	제3종일반 3rd General		
2013	23.40	4.40	7.50	11.50	1.40
2014	23.43	4.74	7.45	11.24	1.67
2015	23.43	4.74	7.45	11.24	1.67
2016	23.44	4.74	7.46	11.24	1.67
2017	23.57	4.74	7.43	11.40	1.70
2018	23.57	4.74	7.43	11.40	1.70
2019	23.76	4.75	7.59	11.42	1.71

자료 : 도시개발과

Specific Use Area

Unit : parcel, 1,000㎡

합계 Total	도 시 지 역 Urban Area				Year
	주 거 지 역 Residential zone				
	소 계 sub-total	전용주거지역 Residential only			
		제1종전용 1st. Exclusive	제2종전용 2nd. Exclusive		
108.97	26.09	1.29	0.61	0.68	2013
111.61	25.97	0.87	0.48	0.39	2014
135.91	25.97	0.87	0.48	0.39	2015
111.32	25.98	0.87	0.48	0.39	2016
111.61	26.12	0.87	0.48	0.39	2017
111.34	26.14	0.87	0.48	0.39	2018
111.60	26.36	0.89	0.48	0.41	2019

Source : Urban Development Division

Specific Use Area(Cont'd)

Unit : parcel, 1,000㎡

도 시 지 역 Urban Area					Year
상 업 지 역 Commercial zone					
소 계 sub-total	중 심 Central	일 반 General	근 름 Neighbor-hood	유 통 Distribu-tional	
3.20	1.00	1.40	0.50	0.30	2013
4.32	1.00	1.64	0.65	1.03	2014
4.32	1.00	1.64	0.65	1.03	2015
4.33	1.00	1.64	0.66	1.03	2016
4.32	1.00	1.64	0.66	1.03	2017
4.32	1.00	1.64	0.66	1.03	2018
4.32	1.00	1.64	0.66	1.03	2019

Source : Urban Development Division

용도지역 (계속)

단위 : 명, %, 천㎡

연 별	도 시 지 역 Urban Area			
	공 업 지 역 Industrial zone			
	소 계 sub-total	전 용 Exclusive	일 반 General	준공업 Mixed
2013	15.70	-	14.50	1.20
2014	18.75	-	15.76	2.99
2015	19.28	-	16.26	3.02
2016	19.35	-	16.34	3.01
2017	19.21	-	16.29	2.92
2018	19.21	-	16.29	2.92
2019	19.21	-	16.29	2.92

자료 : 도시개발과

용도지역 (계속)

단위 : 명, %, 천㎡

연 별	합계(A) Total	비도시지역 Rural Area	
		계획관리지역 Plan management area	생산관리지역 Production management area
2013	17.46	12.50	0.01
2014	19.90	12.54	0.18
2015	19.90	12.54	0.18
2016	19.86	12.54	0.18
2017	19.86	12.54	0.18
2018	19.86	12.54	0.18
2019	19.86	12.54	0.18

자료 : 도시개발과

Specific Use Area(Cont'd)

Unit : parcel, 1,000m²

도 시 지 역 Urban Area					Year
녹 지 지 역 Green zone				미지정	
소 계 sub-total	보 전 Preserved	생 산 Agricultural	자 연 Natural	Unspecif ied	
60.80	8.30	1.50	51.00	3.18	2013
62.28	8.27	1.56	52.45	0.29	2014
61.75	8.27	1.56	51.92	0.29	2015
61.67	8.26	1.56	51.85	0.29	2016
61.67	8.26	1.56	51.85	0.29	2017
61.67	8.26	1.56	51.85	0.29	2018
61.42	8.23	1.56	51.63	0.29	2019

Source : Urban Development Division

Specific Use Area(Cont'd)

Unit : parcel, 1,000m²

비 도시 지역 Rural Area				Year
보전관리지역 Preservation management area	농림지역 Agricultural & forest area	자연환경 보전지역(B) Natural environment preservation area	지정비율	
			(B/A)*100 Designation rate	
0.39	4.56	-	-	2013
1.05	6.13	-	-	2014
1.05	6.13	-	-	2015
1.01	6.13	-	-	2016
1.01	6.13	-	-	2017
1.01	6.13	-	-	2018
1.01	6.13	-	-	2019

Source : Urban Development Division

7. 개발제한구역

단위 : 개, 가구수, 명

연 별	현 황 Status				
	동 수 No. Dong	가 구 Households	인 구 Population	남 Male	여 Female
2013	10	166	270	-	-
2014	9	207	419	-	-
2015	9	207	419	-	-
2016	9	212	429	-	-
2017	9	212	429	-	-
2018	9	212	429	-	-
2019	9	212	429	-	-

자료 : 도시개발과

개발제한구역(계속)

단위 : 개, 가구수, 명

연 별	건 축 물 (동 수) Number of Buildings					
	계 Total	도로 및 상하수도 등 공공용 시설 Public facilities	농림수산업용시설 Agriculture, forestry and fishing facilities	주택 및 근린생활시설 house & neighboring convenience facilities	주민공동이용시설 Common use facilities for residents	실외체육시설 Outdoor sports facilities
2013	386	47	34	174	9	1
2014	390	47	35	175	9	2
2015	392	47	36	176	9	2
2016	440	49	37	176	9	3
2017	463	52	39	179	9	3
2018	463	52	39	179	9	3
2019	465	52	40	179	9	3

자료 : 도시개발과

Areas of Restricted Development (Green Belts)

Unit : each, household, person

계 Total	면 적(㎢) Area					Year
	대 지 Building land	임 야 Forest field	전 Dry paddy	답 Rice paddy	기 타 ¹⁾ Others	
15.55	0.13	8.64	1.86	3.24	1.67	2013
15.55	0.13	8.64	2.04	2.90	1.84	2014
15.55	0.13	8.64	1.86	3.24	1.68	2015
15.55	0.13	8.65	1.94	2.99	1.83	2016
15.55	0.13	8.65	1.94	2.99	1.83	2017
15.55	0.13	8.65	1.94	2.99	1.83	2018
15.31	0.12	8.65	1.81	2.95	1.77	2019

주 1) 잡종지 포함

Source : Urban Development Division

Areas of Restricted Development (Green Belts)

Unit : each, household, person

건 축 물 (동 수) Number of Buildings				Year
도시민의 여가활용시설 Citizen's Leisure facilities	국방군사에 관한 시설 National defense&military facilities	학교 및 전기공급 시설 등 공익시설 Public beneficial facilities	기 타 ²⁾ Others	
-	7	7	107	2013
-	8	7	107	2014
-	7	7	108	2015
-	7	7	152	2016
-	7	8	166	2017
-	7	8	166	2018
-	7	8	167	2019

주 2) 무허가건물 포함

Source : Urban Development Division

8. 공원

단위 : 개소, 천㎡

연 별	총 계 Grand total (A+B)		자 연 공 원 (A) Natural parks							
			계(A) Total		국립공원 National		시립공원 Municipal		군·구립공원 Gun-GU Park	
	개 소 Number	면 적 Area	개 소 Number	면 적 Area	개 소 Number	면 적 Area	개 소 Number	면 적 Area	개 소 Number	면 적 Area
2013	212	8,436	-	-	-	-	-	-	-	-
2014	211	8,349	-	-	-	-	-	-	-	-
2015	253	8,612	-	-	-	-	-	-	-	-
2016	253	8,756	-	-	-	-	-	-	-	-
2017	239	6,482	-	-	-	-	-	-	-	-
2018	244	7,040	-	-	-	-	-	-	-	-
2019	265	7,387	-	-	-	-	-	-	-	-

자료 : 공원녹지과

공원 (계속)

단위 : 개소, 천㎡

연 별	도 시 공 원(B) Urban parks							
	주 제 공 원							
	역사공원 Historical		문화공원 Culturall		수변공원 Waterside		묘지공원 Grave yard	
	개 소 Number	면 적 Area	개 소 Number	면 적 Area	개 소 Number	면 적 Area	개 소 Number	면 적 Area
2013	1	24	-	-	-	-	2	731
2014	1	24	-	-	-	-	2	731
2015	1	24	-	-	-	-	2	731
2016	2	50	1	72	4	73	1	627
2017	2	50	2	11	4	73	1	627
2018	2	50	2	11	4	73	1	627
2019	2	62	6	348	4	74	-	-

자료 : 공원녹지과

Parks

Unit : number, 1,000m²

도시 공원(B) Urban parks										Year
계(B) Total		국가도시공원 National		생활권 공원						
				어린이공원 Children's		소 공원 Mini		근린공원 Neighborhood		
개 소 Number	면 적 Area	개 소 Number	면 적 Area	개 소 Number	면 적 Area	개 소 Number	면 적 Area	개 소 Number	면 적 Area	
212	8,436	-	-	113	453	15	23.0	71	6,310	2013
211	8,349	-	-	111	439	14	23	70	6,175	2014
253	8,612	-	-	132	483	19	31	86	6,686	2015
253	8,756	-	-	134	518	19	31	86	6,686	2016
239	6,482	-	-	125	415	26	48	74	5,164	2017
243	6,434	-	-	124	417	28	56	77	5,107	2018
265	7,387	-	-	129	442	39	86	80	6,280	2019

Source : Division for Park & Green Fields

Parks(Cont'd)

Unit : number, 1,000m²

도시 공원(B) Urban parks				도시자연공원구역 Urban natural		Year
주 제 공 원						
체육공원 Sports		기타공원 Other parks				
개 소 Number	면 적 Area	개 소 Number	면 적 Area	개 소 Number	면 적 Area	
3	145	6	145	1	605	2013
6	197	6	155	1	605	2014
6	197	6	155	1	305	2015
5	94	-	-	1	605	2016
5	94	-	-	1	605	2017
5	94	-	-	1	605	2018
5	95	-	-	1	605	2019

Source : Division for Park & Green Fields

9. 하천부지점용

단위 : m², 천 원

연 별 군구별	건 수 Number of cases	면 적 Area
2013	4	2,653
2014	4	248
2015	3	199
2016	7	530
2017	11	616
2018	13	2,325
2019	18	639

자료 : 건설과

10. 도로

단위 : m, m², %

연 별	개통연장					고속도로 Highway	포장 Pavement
	개통연장 Opened Length	포장 Pavement	포장률 Pavement Ratio	미포장 Non-Paved	미 개 통 Unopened		
2013	543,364	316,570	58	226,794	217,317	11,560	-
2014	548,154	343,632	63	204,522	194,902	11,560	-
2015	617,166	489,071	79	128,095	196,007	11,560	-
2016	804,304	598,861	74	205,443	196,007	11,560	-
2017	804,357	611,612	76	192,745	196,007	11,560	-
2018	817,847	642,797	79	175,050	3,415	25,050	-
2019	847,034	671,984	91	9,489	3,415	25,050	-

자료 : 도시기반과

Use of River Sites

Unit : m, m², %

토사채취(㎡) Collection of gravels and sand	사용료 징수 Collection of use fees		Year
	부 과 Imposition	징 수 Collection	
-	467	467	2013
-	293	293	2014
-	407	407	2015
-	955	955	2016
-	1,474	1,474	2017
-	1,154	1,154	2018
-	1,861	1,861	2019

Source : Ecology Stream Division

Roads

Unit : m, m², %

일반국도 General national road					시군도 Si and Gun's road					Year
개통연장 Opened Length	미개통			미개통 Unopened	개통연장 Opened Length	미개통			미개통 Unopened	
	포장 Pavement	포장률 Pavement Ratio	미포장 Non-Paved			포장 Pavement	포장률 Pavement Ratio	미포장 Non-Paved		
5,490	5,490	100.0	-	-	526,314	299,520	56.9	226,794	217,317	2013
5,490	5,490	100.0	-	-	531,104	326,582	61.5	204,522	194,902	2014
5,490	5,490	100.0	-	-	600,116	472,021	78.7	128,095	196,007	2015
5,490	5,490	100.0	-	-	787,254	581,811	73.9	205,443	196,007	2016
5,490	5,490	100.0	-	-	787,307	594,562	75.5	192,745	196,007	2017
5,490	5,490	100.0	-	-	787,307	637,307	80.9	150,000	3,415	2018
5,490	5,490	100.0	-	-	816,494	666,494	81.6	9,489	3,415	2019

Source : Urban Infrastructure Division

11. 폭원별 도로현황

단위 : m

연 별	도 로 (폭원별) Roads(by Size)		
	합 계 Total	광 로 (40m 이상) Avenues	대 로 (25~40m 미만) Streets
2013	526,044	74,582	95,591
2014	531,782	74,852	99,385
2015	600,116	79,299	110,127
2016	786,875	79,229	150,833
2017	787,307	79,299	150,833
2018	787,307	79,299	150,833
2019	816,494	79,299	150,833

주 1) 도로연장 기준

자료 : 건설과

12. 도로시설물

단위 : 개소, m, m²

연 별	보도육교 Pedestrian overpass			지하보도 Pedestrian underpass			지하차도 Underground roadway		
	개 소 Number	연 장 Length	면 적 Area	개 소 Number	연 장 Length	면 적 Area	개 소 Number	연 장 Length	면 적 Area
2013	14	744.0	3,377	1	46.4	185.6	2	1,150.0	13,660.0
2014	14	744.0	3,377	1	46.4	185.6	2	1,150.0	13,660.0
2015	14	744.0	3,377	1	46.4	185.6	2	1,150.0	13,660.0
2016	20	1,152.3	5,708	1	46.4	185.6	4	2,630.0	57,080.0
2017	20	1,152.3	5,708	1	46.4	185.6	4	2,630.0	57,080.0
2018	20	1,152.3	5,708	1	46.4	185.6	4	2,630.0	57,080.0
2019	20	1,152.3	5,708	1	46.4	185.6	4	2,630.0	57,080.0

자료 : 도시기반과

Roads(by Size)

Unit : m

도 로 (폭원별) Roads(by Size)		광 장 (개소) Squares (Number)	Year
중 로 (12~25m 미만) Roads	소 로 (12m 미만) Paths		
163,300	192,571	17	2013
163,672	193,873	16	2014
200,534	210,156	17	2015
316,388	240,425	17	2016
316,420	240,755	17	2017
316,420	240,755	17	2018
329,600	256,762	17	2019

Source : Urban Infrastructure Division

Road Facilities

Unit : number, m, m²

고가도로 Elevated road			지하상가 Underground shopping arcades			터널 Tunnels			Year
개 소 Number	연 장 Length	면 적 Area	개 소 Number	연 장 Length	면 적 Area	개 소 Number	연 장 Length	면 적 Area	
7	2,086.0	40,568.9	-	-	-	2	1,140	14,840	2013
7	2,086.0	40,568.9	-	-	-	2	1,140	14,840	2014
7	2,086.0	40,568.9	-	-	-	2	1,140	14,840	2015
7	2,086.0	40,568.9	-	-	-	2	1,140	14,840	2016
7	2,086.0	40,568.9	-	-	-	2	1,140	14,840	2017
7	2,086.0	40,568.9	-	-	-	2	1,140	14,840	2018
7	2,086.0	40,568.9	-	-	-	2	1,140	14,840	2019

Source : Urban Infrastructure Division

도로시설물(계속)

단위 : 개소, m, m²

연 별	입 체 교 차 로 Grade separated crossing			복 개 구 조 물 Covered structure		
	개 소 Number	연 장 Length	면 적 Area	개 소 Number	연 장 Length	면 적 Area
2013	-	-	-	-	-	-
2014	-	-	-	-	-	-
2015	-	-	-	-	-	-
2016	-	-	-	-	-	-
2017	-	-	-	-	-	-
2018	-	-	-	-	-	-
2019	-	-	-	-	-	-

자료 : 도시기반과

13. 교량

단위 : 개소, m, m²

연 별	합 계 Total		고속국도 Expressway		일반국도 Highway	
	개 소 Place	연 장 Length	개 소 Place	연 장 Length	개 소 Place	연 장 Length
2013	11	369.3	5	234
2014	45	4,078.6	11	552
2015	45	4,078.6	11	552
2016	45	4,078.6	-	-	11	552
2017	45	4,078.6	-	-	11	552
2018	45	4,078.6	-	-	11	552
2019	45	4,078.6	-	-	11	552

자료 : 도시기반과

Road Facilities(Cont'd)

Unit : number, m, m²

언더패스 Underpass			가로등 Street lamps	Year
개소 Number	연장 Length	면적 Area	개소 Number	
-	-	-	11,559	2013
-	-	-	15,179	2014
-	-	-	17,122	2015
-	-	-	22,040	2016
-	-	-	22,584	2017
-	-	-	26,811	2018
-	-	-	25,537	2019

Source : Urban Infrastructure Division

Bridges

Unit : number, m

특별·광역시도 Special/metropolitan city road		지방도 Provincial Road		군구도 Gun & Gu roads		국가지원지방도 Govt-funded provincial road		Year
개소 Place	연장 Length	개소 Place	연장 Length	개소 Place	연장 Length	개소 Place	연장 Length	
-	-	-	-	6	135.3	-	-	2013
28	3,391.7	-	-	6	135.3	-	-	2014
28	3,391.7	-	-	6	135.3	-	-	2015
28	3,391.7	-	-	6	135.3	-	-	2016
28	3,391.7	-	-	6	135.3	-	-	2017
28	3,391.7	-	-	6	135.3	-	-	2018
28	3,391.7	-	-	6	135.3	-	-	2019

Source : Urban Infrastructure Division

X I . 교통·관광 및 정보통신

1. 자동차등록

단위 : 대

연 별	합 계 ¹⁾ Total			
	계 Total	관 용 Government	자 가 용 Private	영 업 용 Commercial
2013	186,757	296	176,738	9,723
2014	195,770	334	185,476	9,960
2015	206,859	342	195,920	10,597
2016	216,804	345	205,931	10,528
2017	225,570	378	214,307	10,885
2018	239,617	391	228,339	10,887
2019	245,417	409	233,904	11,104

주 1) 이륜자동차 미포함

자료 : 차량민원과

자동차등록(계속)

단위 : 대

연 별	화 물 차 Trucks			
	계 Total	관 용 Government	자 가 용 Private	영 업 용 Commercial
2013	30,098	107	25,882	4,109
2014	30,870	117	26,552	4,201
2015	31,849	126	27,244	4,479
2016	32,390	124	27,763	4,503
2017	34,479	139	29,648	4,692
2018	34,640	147	29,771	4,722
2019	34,761	159	29,779	4,823

자료 : 차량민원과

Transportation, Tourism and Information Communications Registered Motor Vehicles

Unit : each

승용차 Passenger cars				승합차 Buses				Year
계 Total	관용 Government	자가용 Private	영업용 Commercial	계 Total	관용 Government	자가용 Private	영업용 Commercial	
146,129	117	141,826	4,186	9,972	57	8,929	986	2013
154,462	139	150,020	4,303	9,828	63	8,776	989	2014
164,592	140	159,992	4,460	9,721	62	8,546	1,113	2015
174,088	142	169,702	4,244	9,604	65	8,312	1,227	2016
180,903	158	176,457	4,288	9,419	67	8,027	1,325	2017
194,882	155	190,451	4,276	9,287	77	7,911	1,299	2018
201,141	157	196,582	4,402	8,663	82	7,312	1,269	2019

source : Vehicle Civil Service

Registered Motor Vehicles(Cont'd)

Unit : each

특수차 Special cars				이륜자동차 Motor cycle			Year
계 Total	관용 Government	자가용 Private	영업용 Commercial	계 Total	관용 Government	자가용 Private	
558	15	101	442	8,642	75	8,567	2013
610	15	128	467	9,033	79	8,954	2014
697	14	138	545	9,733	90	9,643	2015
722	14	154	554	10,412	121	10,291	2016
769	14	175	580	10,804	144	10,660	2017
808	12	206	590	11,382	144	11,238	2018
852	11	231	610	11,882	152	11,730	2019

Source : Vehicle Civil Service Division

2. 주차장

단위 : 개소, 면

연 별	합 계 Grand total		노 상 Street parking			
			유 료 Toll		무 료 Free	
	개 소 Number	면 수 Plane	개 소 Number	면 수 Plane	개 소 Number	면 수 Plane
2013	6,066	149,155	5	445	277	8,298
2014	9,655	172,960	6	458	276	8,277
2015	9,943	213,393	6	784	278	8,608
2016	10,059	217,500	6	784	278	8,608
2017	13,257	254,679	7	546	440	6,436
2018	13,895	267,693	7	438	299	7,504
2019	14,235	275,997	7	438	299	7,504

자료 : 주차관리과

Parking Lot

Unit : number, plane

노 외 Non-Street parking				부 설		Year
공 영 Public		민 영 Private		Attached to buildings		
개 소 Number	면 수 Plane	개 소 Number	면 수 Plane	개 소 Number	면 수 Plane	
43	2,164	117	7,528	5,624	130,720	2013
45	2,309	120	7,684	9,208	154,232	2014
42	2,137	120	7,684	9,497	194,180	2015
44	2,171	128	8,030	9,603	197,907	2016
50	2,360	129	8,357	12,631	236,980	2017
60	2,610	55	3,717	13,474	253,424	2018
57	2,419	59	4,032	13,813	261,604	2019

Source : Transportation Administration Division

3. 관광사업체 등록

단위 : 개소

연 별	여 행 업 ¹⁾ Travel agencies				관 광 숙 박 업 Tourist hotel							
	일 반 General	국 외 Overseas	국 내 Domestic	국 내의 여행업	호 텔 업 Hotel						휴양콘도미니엄업 Condominium	
					가족호텔업 Family hotel		관광호텔업 Tourist hotel		기타호텔업 ²⁾ Other hotels			
					호텔수 Number	객실수 Rooms	호텔수 Number	객실수 Rooms	호텔수 Number	객실수 Rooms	호텔수 Number	객실수 Rooms
2013	6	12	3	12	-	-	3	134	-	-	-	-
2014	8	12	3	13	-	-	4	239	-	-	-	-
2015	13	15	4	15	-	-	4	239	1	69	-	-
2016	14	14	4	14	-	-	5	409	1	69	-	-
2017	13	7	4	12	-	-	7	496	1	69	-	-
2018	13	8	3	14	-	-	9	635	2	93	-	-
2019	13	8	3	16	-	-	9	635	2	93	-	-

주 3) 관광편의시설업 중 한국체험업은 2009년 관광진흥법규 개정에 의거, 2009년부터 대상업종으로 추가

주) 야영장업은 2015년 관광진흥법 시행령 개정에 따라 2015년 조사대상으로 포함

주) 외국인관광도시민박업은 2016년 관광진흥법 개정에 따라 관광객이용시설업으로 재분류

주) 관광편의시설업 중 관광펜션업은 2003년 관광진흥법규 개정에 따라 2003년부터 대상업종으로 추가

주) 관광편의시설업 중 관광지원서비스업은 2019년 관광진흥법규 개정에 따라 2019년부터

대상업종으로 추가

자료 : 문화관광체육과

관광사업체 등록(계속)

단위 : 개소

연 별	국제회의업 Organizing International Meeting		카지노업 Casino	유원시설업 Recreational Facilities		
	시 설 업 Facilities	기 획 업 Planning		종합유원 시 설 업 Recreational Complex Facilities	일반유원 시 설 업 General Recreational Facilities	기타유원 시 설 업 Other Recreational Facilities
2014	-	-	-	-	-	-
2015	-	-	-	-	-	-
2016	-	-	-	-	-	3
2017	-	-	-	-	-	11
2018	-	-	-	-	-	10
2019	-	-	-	-	-	14

자료 : 문화관광체육과

Registered Tourist Service Establishments

Unit : number

관광객이용시설업 Tourist entertainment facilities						Year
전문 휴양업 Special recrea-tion services	종합 휴양업 Resort com-plexs	야영장업 Camp- grounds	관광 유람선업 Tourist cruises	관광 공연장업 Performing arts for tourist	외국인관광 도시민박업 Guesthouse for foreign tourists	
-	-	-	-	-	-	2013
1	-	-	-	-	-	2014
1	-	-	-	-	-	2015
1	-	-	-	-	8	2016
1	-	-	-	-	8	2017
1	-	-	-	-	10	2018
1	-	-	-	-	11	2019

Source : Division of Culture, Sports and Tourism

Registered Tourist Service Establishments(Cont'd)

Unit : number

관광편의시설업 Tourist convenience facilities											Year	
관광유용 음식점업 Amusement Restaurants for Tourists	관광극장 유흥업 Entertain-m ent theater business for tourists	외국인전용 유흥음식점업 Amusement Restaurants exclusive to Foreigners	관광식당업 Tourist Restaurants	관광순환 버스업 Tour Buses	관광 사진업 Tourism Photography	여객자동차 터미널 시설업 Tourism Transportation Terminals	관광 펜션업 Tourism Pension	관광 궤도업 Loafway	한옥체험업 Korean -style house experience	관광 면세업 Duty-Free Trading		관광지원 서비스업 Tourism Support Services
-	-	-	-	-	-	-	-	-	1	-	-	2013
-	-	-	-	-	-	-	-	-	1	-	-	2014
-	-	-	-	-	-	-	-	-	1	-	-	2015
-	-	-	-	-	-	-	-	-	1	1	-	2016
-	-	-	-	-	-	-	-	-	1	1	-	2017
-	-	-	-	-	-	-	-	-	1	1	-	2018
-	-	-	-	-	-	-	-	-	1	1	-	2019

Source : Division of Culture, Sports and Tourism

4. 관광숙박업 등록현황

단위 : 개, %

연 별	호텔업		관광호텔업					
	합 계 Total		5성급 5-star hotel		4성급 4-star hotel		3성급 3-star hotel	
	호텔수 Number	객실수 Rooms	호텔수 Number	객실수 Rooms	호텔수 Number	객실수 Rooms	호텔수 Number	객실수 Rooms
2013	3	134	-	-	-	-	-	-
2014	4	239	-	-	-	-	1	105
2015	4	239	-	-	-	-	1	105
2016	5	409	-	-	-	-	2	253
2017	7	496	-	-	-	-	-	-
2018	9	635	-	-	-	-	1	148
2019	9	635	-	-	-	-	2	239

자료 : 문화관광체육과

관광숙박업 등록현황(계속)

단위 : 개, %

연 별	관광호텔업								휴양콘도업	
	전통호텔업		가족호텔 Family hotel		호스텔 Hostel		소형호텔 Small hotel			
	호텔수 Number	객실수 Rooms	호텔수 Number	객실수 Rooms	호텔수 Number	객실수 Rooms	호텔수 Number	객실수 Rooms	호텔수 Number	객실수 Rooms
2013	-	-	-	-	-	-	-	-	-	-
2014	-	-	-	-	-	-	-	-	-	-
2015	-	-	-	-	-	-	-	-	-	-
2016	-	-	-	-	-	-	-	-	-	-
2017	-	-	-	-	-	-	-	-	-	-
2018	-	-	-	-	-	-	-	-	-	-
2019	-	-	-	-	2	93	-	-	-	-

자료 : 문화관광체육과

Registered Tourist Hotels

Unit : number, %

관 광 호 텔 업						Year
2성급 2-star hotel		1성급 1-star hotel		등 급 미 정 Undecided class		
호텔수 Number	객실수 Rooms	호텔수 Number	객실수 Rooms	호텔수 Number	객실수 Rooms	
-	-	3	134	-	-	2013
-	-	3	134	-	-	2014
-	-	3	134	-	-	2015
-	-	3	156	-	-	2016
1	105	1	148	5	243	2017
3	193	3	136	2	158	2018
4	260	3	136	-	-	2019

Source : Division of Culture, Sports and Tourism

Registered Tourist Hotels(Cont'd)

Unit : number, %

객 실 이 용 률 Room occupancy rate											수 입 실 적(백만원) Receipts			Year
5 성급	4 성급	3 성급	2 성급	1 성급	등 급 미 정	전 통 호 텔	가 족 호 텔	호 스 텔	소 형 호 텔	휴 양 콘 도 업	합 계	객 실	부 대 사 설	
-	-	-	-	-	-	-	-	-	-	-	-	-	-	2013
-	-	-	-	-	-	-	-	-	-	-	-	-	-	2014
-	-	72	-	60	-	-	-	-	-	-	1,834	1,788	46	2015
-	-	60	-	60	-	-	-	-	-	-	1,773	1,723	50	2016
-	-	-	60	75	62	-	-	-	-	-	1,874	1,821	53	2017
-	-	74	65	62	65	-	-	-	-	-	1,931	1,856	75	2018
-	-	74	36	53	-	-	-	-	-	-	1,978	1,978	-	2019

Source : Division of Culture, Sports and Tourism

X II. 보건 및 사회복지

1. 의료기관

단위 : 개소

연 별	합 계 ¹⁾ Total		중 합 병 원 General hospitals		병 원 ²⁾ Hospitals		의 원 Clinics	
	병원수 Number	병상수 Beds	병원수 Number	병상수 Beds	병원수 Number	병상수 Beds	병원수 Number	병상수 Beds
2013	375	4,514	4	1,139	5	1,160	178	842
2014	411	5,330	5	1,700	5	1,163	195	866
2015	431	5,263	5	1,676	8	1,329	205	822
2016	462	5,594	5	1,700	8	1,368	223	822
2017	473	5,546	5	1,732	9	1,360	226	719
2018	504	5,562	5	1,724	8	1,307	240	703
2019	523	6,350	5	1,719	11	1,549	242	717

주 1) 보건의료원 이하 제외

주 2) 군인병원 제외

주 3) 정신병원, 결핵병원, 나병원 포함

자료 : 보건소

의료기관(계속)

단위 : 개소

연 별	한 의 원 Oriental medicine clinics		조 산 소 Midwife clinics		부 속 의 원 Dispensaries	
	병원수 Number	병상수 Beds	병원수 Number	병상수 Beds	병원수 Number	병상수 Beds
2013	73	29	1	-	-	-
2014	81	62	1	-	-	-
2015	83	22	1	-	-	-
2016	87	22	1	-	-	-
2017	88	-	1	-	-	-
2018	94	28	-	-	-	-
2019	99	50	-	-	-	-

자료 : 보건소

Health and Social Security

Number of Medical Institutions

Unit : Establishment

특수 병원 ³⁾ Special hospitals		요양 병원 Long term care hospitals		치과 병·의원 Dental hospitals		한방 병원 Oriental medicine hospitals		Year
병원수 Number	병상수 Beds	병원수 Number	병상수 Beds	병원수 Number	병상수 Beds	병원수 Number	병상수 Beds	
-	-	9	1,245	103	-	2	99	2013
-	-	10	1,440	112	-	2	99	2014
-	-	9	1,301	118	-	2	113	2015
-	-	9	1,527	127	-	2	155	2016
-	-	9	1,526	132	-	3	209	2017
1	179	7	1,412	145	-	4	209	2018
1	179	9	1,878	150	-	5	258	2019

1) Excluding health clinics to primary health care post

2) Excluding army hospitals

3) Including hospitals for mental ill or T.B. patients, leprosariums

Source : Public Health Center

Number of Medical Institutions(Cont'd)

Unit : Establishment

보건의료원 Health clinics	보건소 Health centers	보건지소 Sub health centers	보건진료소 Primary health care post	Year
-	1	1	-	2013
-	1	1	-	2014
-	1	1	-	2015
-	1	1	-	2016
-	1	1	-	2017
-	1	-	-	2018
-	1	-	-	2019

Source : Public Health Center

2. 의료기관종사 의료인력

단위 : 명

연 별	합 계 Total		의 사 Physicians		치과 의사 Dentists	
	남 Male	여 Female	상근 의사 Full-time	비상근 의사 Part-time		
2013	2,794	679	2,115	39	-	138
2014	3,160	851	2,309	513	-	144
2015	3,156	850	2,306	500	-	126
2016	4,024	-	-	593	-	169
2017	4,914	-	-	721	-	188
2018	4,215	-	-	612	-	193
2019	5,303	-	-	620	-	205

주 1) 개인 약국의 약사는 미포함.

자료 : 보건소

Number of Medical Personnels Employed in Medical Institutions

Unit : person

한 의 사 Oriental medical doctors	약 사 ¹⁾ Pharmacists	조 산 사 Midwives	간 호 사 Nurses	간호조무사 Nurse aids	의료기사 Medical technicians	의무기록사 Medical record technicians	Year
87	16	1	747	946	454	15	2013
112	24	1	1,050	829	473	14	2014
97	27	1	1,109	1,058	225	13	2015
113	27	2	1,197	1,244	661	18	2016
113	-	2	1,584	1,606	700	-	2017
121	28	1	1,176	1,325	741	18	2018
136	30	-	1,229	1,469	1,595	19	2019

Notes 1) Excluding pharmacists of private-run pharmacies

Source : Public Health Center

3. 보건소 인력

단위 : 명

연 별	합 계 Total	소장 Director		의사 Physicians		
		의사 Director (Physicians)	의사 외 Director (Non-Physicians)	의무직 Medical officer	계약직 Temporary Medical officer	공중보건의 Public health doctor
2013	45	-	-	-	-	-
2014	45	-	-	-	-	-
2015	45	-	-	-	-	-
2016	45	-	-	-	-	-
2017	45	-	-	-	-	-
2018	66	-	-	-	-	-
2019	84	1	-	2	-	-

자료 : 보건소

보건소 인력(계속)

단위 : 명

연 별	의 료 기 사 Medical Technicians			
	방사선사 Radiological technicians	임상병리사 Clinical pathologists	치과위생사 Dental hygienists	물리치료사 Physical therapists
2013	-	-	-	-
2014	-	-	-	-
2015	-	-	-	-
2016	-	-	-	-
2017	-	-	-	-
2018	-	-	-	-
2019	3	5	5	3

자료 : 보건소

Number of Staffs in Health Centers

Unit : person

치과의사 Dentists		한의사 Oriental Medical Doctors		약사 Pharmacists	간호사 Nurses	영양사 Dietitians	Year
일반 Dental officer	공 중 보건 의 Public health dentist	일반 Oriental medical officer	공 중 보건 의 Public health OMD				
-	-	-	-	-	-	-	2013
-	-	-	-	-	-	-	2014
-	-	-	-	-	-	-	2015
-	-	-	-	-	-	-	2016
-	-	-	-	-	-	-	2017
-	-	-	-	-	-	-	2018
2	-	1	-	-	41	7	2019

Source : Public Health Center

Number of Staffs in Health Centers(Cont'd)

Unit : person

간 호조무사 Nursing aides	행정직 Public Administrators	보건직 Pubic Health workers	기능직 등 Others	Year
-	-	-	-	2013
-	-	-	-	2014
-	-	-	-	2015
-	-	-	-	2016
-	-	-	-	2017
-	-	-	-	2018
-	9	4	1	2019

Source : Public Health Center

4. 보건지소 및 보건진료소 인력

단위 : 명

연 별	합 계 Total	소장 Director		의사 Physicians			치과의사 Dentists		한의학사 Oriental Medical Doctors		약사 Pharmacists	간호사 Nurses	영양사 Dietitians
		의사 Director (Physicians)	의사 외 Director (Non-Physicians)	의무직 Medical officer	계약직 Temporary Medical officer	공중보건의 Public health doctor	일반 Dental officer	공중보건의 Public health dentist	일반 Oriental medical officer	공중보건의 Public health OMD			
		2013	16	-	-	-	-	-	-	-			
2014	16	-	-	-	-	-	-	-	-	-	-	-	-
2015	16	-	-	-	-	-	-	-	-	-	-	-	-
2016	17	-	-	-	-	-	-	-	-	-	-	-	-
2017	15	-	-	-	-	-	-	-	-	-	-	-	-
2018	-	-	-	-	-	-	-	-	-	-	-	-	-
2019	-	-	-	-	-	-	-	-	-	-	-	-	-

자료 : 보건소

5. 의약품 등 제조업소 및 판매업소

단위 : 개소

연 별	제 조 업 소 Number of manufactures					판 매 업 소 Number of Dealers		
	합 계 Total	의약품 Drugs	의약품외품 Nondrug products	화장품 Cosmetics	의료기기 Medical instruments	합 계 Total	약 국 Pharmacies	한약국 dispensary of Oriental medicine
2013	-	-	-	-	-	194	94	5
2014	-	-	-	-	-	326	121	7
2015	-	-	-	-	-	394	127	7
2016	-	-	-	-	-	406	128	7
2017	-	-	-	-	-	421	132	6
2018	-	-	-	-	-	503	134	5
2019	-	-	-	-	-	324	165	6

자료 : 보건소

Number of Staffs in Health Subcenters and Primary Health Care Centers

Unit : person

의료기사 Medical Technicians				간호 조무사 Nursing aides	행정직 Public Administrators	보건직 Pubic Health workers	기능직등 Others	Year
방사선사 Radiological technicians	임상 병리사 Clinical pathologists	치과 위생사 Dental hygienists	물리 치료사 Physical therapists					
-	-	-	-	-	-	-	-	2013
-	-	-	-	-	-	-	-	2014
-	-	-	-	-	-	-	-	2015
-	-	-	-	-	-	-	-	2016
-	-	-	-	-	-	-	-	2017
-	-	-	-	-	-	-	-	2018
-	-	-	-	-	-	-	-	2019

Source : Public Health Center

Manufactures and Stores of Pharmaceutical Goods etc

Unit : establishment

판매업소 Number of Dealers								Year
약업사 Druggists	의약품 도매상 Wholesalers	한약도매상 Oriental medicine wholesalers	한약업사 Oriental medicine dealers	매약상 Restricted dealers	의료기기판매업 Medical instruments sales	의료기기임대업2) Medical instruments leasing	의료기기사수리업 Medical instruments repair and maintenance	
-	4	-	1	-	90	-	0	2013
-	4	-	-	-	194	-	-	2014
-	4	-	1	-	254	-	1	2015
-	9	-	2	-	259	1	-	2016
-	10	-	2	-	270	1	-	2017
-	11	-	2	-	350	1	-	2018
-	12	-	2	-	138	1	-	2019

Source : Public Health Center

6. 식품위생관계업소

단위 : 개소

연 별	식 품 위 생 관 련 업 체				
	합 계 Grand total	소 계 Sub-total	식 품 접 개 업 Food premises		
			휴게음식점 Restaurants	일반음식점 General restaurants	제과점 Bakeries
2013	6,459	4,932	510	4,033	127
2014	6,970	5,303	612	4,289	135
2015	6,992	5,418	687	4,296	133
2016	6,888	5,625	830	4,350	140
2017	7,236	5,869	982	4,453	131
2018	8,383	6,201	1,119	4,631	142
2019	8,997	6,683	1,305	4,911	141

자료 : 위생과

식품위생관계업소 (계속)

단위 : 개소

연 별	식 품 위 생 관 련 업 체							
	소 계 Sub-total	식 품 제 조 및 가 공 업 Food manufacturing and processing businesses					식 품 운 반 · 판 매 · 기 타 업 Food sales, transportation, others	
		식 품 제 조 · 가 공 업 Food manu-facturing and processing	즉 석 판 매 제 조 가 공 업 Improvised food manufacturing and processing	식 품 첨 가 물 제 조 업 Food additives manufacturing	소 계 Sub-total	식 품 운 반 업 Food transpo-rtation	식 품 소 분 판 매 업 Food sales	
2013	596	156	432	8	534	13	495	
2014	581	171	402	8	670	17	627	
2015	593	191	394	8	528	18	482	
2016	625	204	413	8	167	16	121	
2017	705	226	468	11	184	18	131	
2018	754	237	504	13	200	17	144	
2019	820	263	543	14	217	18	157	

자료 : 위생과

Number of Licensed Food Premises by Business Type

Unit : establishment

식품 위생 관련 업체				
식품 접객업 Food premises			집단급식소 Food suppliers for group	Year
단란주점 Public bar karaokes	유흥주점 Amusement restaurants	위탁급식영업 Contracted catering service		
64	70	128	397	2013
66	70	131	416	2014
72	73	157	453	2015
64	67	174	471	2016
63	67	173	478	2017
67	69	173	486	2018
69	71	186	511	2019

Source : Sanitation Division

Number of Licensed Food Premises by Business Type

Unit : establishment

식품 위생 관련업체		건강기능식품 관련업체			Year
식품 운반·판매·기타업 Food sales, transportation, others		건강기능식품 제조·수입·판매업 An aid to good health manufacturing, importing, sales			
식품보전업 Food Storage	용기·포장류 제조업 Others	소 계 Sub-total	건강기능 식품제조업 manufacturing	건강기능 식품판매업 sales	
-	26	449	-	449	2013
-	26	500	-	500	2014
-	28	620	-	620	2015
-	30	568	-	568	2016
-	35	604	-	604	2017
-	39	742	-	742	2018
-	42	766	-	766	2019

Source : Sanitation Division

7. 공중위생영업소

단위 : 개소

연 별	합 계 Total	숙 박 업 ¹⁾ Loding business			목 욕 장 업 Public bath business
		소 계 Sub-total	일 반 non-cooking	생 활 cooking	
2013	1,327	82	-	-	28
2014	1,399	83	-	-	28
2015	1,450	80	-	-	28
2016	1,165	79	-	-	28
2017	1,610	79	-	-	30
2018	1,598	78	75	3	31
2019	1,783	78	75	3	31

주 1) 관광호텔 포함

2) 공중위생관리법(2016.2.3.)에 따라 기존 위생관리용역업이 건물위생관리업으로 변경됨

자료 : 위생과

Number of Licensed Sanitary Premies, by Business Type

Unit : establishment

이 용 업 Barbering business	미 용 업 Beauty art business	세 탁 업 Laundry business	건물위생관리업 Business of providing building sanitary control services	Year
103	823	245	46	2013
104	881	252	51	2014
103	939	244	56	2015
97	661	239	61	2016
97	1,097	237	70	2017
92	1,113	217	67	2018
98	1,276	224	76	2019

Source : Sanitation Division

8. 예방접종

단위 : 명

연 별	결 핵 ¹⁾ B.C.G.			B형간염 Hepatitis B		
	합 계 Total	남 Male	여 Female	합 계 Total	남 Male	여 Female
2013	1,213	-	-	3,900	-	-
2014	1,369	-	-	18,719	-	-
2015	2,504	-	-	15,555	-	-
2016	2,056	-	-	22,833	-	-
2017	1,928	-	-	23,178	-	-
2018	233	126	107	12,138	6,285	5,853
2019	400	214	186	15,697	7,779	7,918

주 : 1) B.C.G는 보건소에서 실시되는 것에 한함

자료 : 보건소

예방접종

단위 : 명

연 별	b형 헤모필루스 인플루엔자 Hib			폐렴구균 MMR			홍역, 풍진 유행성이하선염 MMR		
	합 계 Total	남 Male	여 Female	합 계 Total	남 Male	여 Female	합 계 Total	남 Male	여 Female
2013	-	-	-	-	-	-	722	-	-
2014	-	-	-	-	-	-	11,997	-	-
2015	-	-	-	-	-	-	11,107	-	-
2016	-	-	-	-	-	-	11,406	-	-
2017	-	-	-	-	-	-	11,895	-	-
2018	5,115	2,661	2,454	16,607	8,632	7,975	10,123	5,258	4,865
2019	16,684	8,597	8,087	16,693	8,595	8,098	11,193	5,780	5,413

자료 : 보건소

Vaccinations against Major Communicable Diseases

Unit : person

디프테리아, 파상풍, 백일해 Diphtheria, Tetanus, Pertussis			폴리오 Poliomyelitis			Year
합계 Total	남 Male	여 Female	합계 Total	남 Male	여 Female	
1,853	-	-	1,689	-	-	2013
16,946	-	-	11,066	-	-	2014
15,014	-	-	9,385	-	-	2015
12,747	-	-	10,652	-	-	2016
12,314	-	-	6,106	-	-	2017
7,704	4,045	3,659	3,643	1,883	1,760	2018
28,145	14,375	13,770	18,775	9,696	9,079	2019

Source : Public Health Center

Vaccinations against Major Communicable Diseases

Unit : person

수두 Varicella			일본뇌염 Japanese encephalitis			기타 Others	Year
합계 Total	남 Male	여 Female	합계 Total	남 Male	여 Female		
-	-	-	1,493	-	-	-	2013
-	-	-	25,075	-	-	-	2014
-	-	-	22,978	-	-	-	2015
-	-	-	23,458	-	-	-	2016
8,609	-	-	24,938	-	-	-	2017
4,361	2,277	2,084	22,136	11,563	10,573	-	2018
4,295	2,214	2,081	21,116	10,751	10,365	-	2019

Source : Public Health Center

9-1. 주요 법정전염병 발생 및 사망

단위 : 건, 명

연 별	제 1 군 감 염 병 Communicable diseases, Class I					
	합 계 Total					
	발 생 Incidents	남 Male	여 Female	사 망 Deaths	남 Male	여 Female
2013	31	15	16	-	-	-
2014	34	19	15	-	-	-
2015	39	22	17	-	-	-
2016	69	38	31	-	-	-
2017	94	57	37	-	-	-
2018	39	25	14	-	-	-
2019	192	107	85	-	-	-

자료 : 보건소

주요 법정전염병 발생 및 사망(계속)

단위 : 건, 명

연 별	제 1 군 감 염 병 Communicable diseases, Class I			
	파 라 티 푸 스 Paratyphoid fever		세 균 성 이 질 Shigellosis	
	발 생 Incidents	사 망 Deaths	발 생 Incidents	사 망 Deaths
2013	4	-	9	-
2014	1	-	4	-
2015	-	-	-	-
2016	1	-	1	-
2017	2	-	-	-
2018	-	-	1	-
2019	-	-	1	-

자료 : 보건소

Incidents of Communicable Diseases and Deaths

Unit : case, person

제 1 군 감염병 Communicable diseases, Class I				Year
콜레라 Cholera		장티푸스 Thphoid fever		
발생 Incidents	사망 Deaths	발생 Incidents	사망 Deaths	
-	-	1	-	2013
-	-	1	-	2014
-	-	-	-	2015
-	-	-	-	2016
-	-	1	-	2017
-	-	1	-	2018
-	-	-	-	2019

Source : Public Health Center

Incidents of Communicable Diseases and Deaths(Cont'd)

Unit : case, person

제 1 군 감염병 Communicable diseases, Class I				Year
장출혈성 대장균감염증 Enterohemorrhagic E. coli		A형간염 Hepatitis A		
발생 Incidents	사망 Deaths	발생 Incidents	사망 Deaths	
3	-	14	-	2013
2	-	26	-	2014
-	-	39	-	2015
1	-	66	-	2016
2	-	89	-	2017
5	-	32	-	2018
1	-	190	-	2019

Source : Public Health Center

9-2. 주요 법정전염병 발생 및 사망(계속)

단위 : 건, 명

연 별	제 2 군 감 염 병Communicable diseases, Class II							
	합 계 ¹⁾ Total						디프테리아 Diphtheria	
	발 생 Incidents	남 Male	여 Female	사 망 Deaths	남 Male	여 Female	발 생 Incidents	사 망 Deaths
2013	643	336	307	-	-	-	-	-
2014	935	527	408	-	-	-	-	-
2015	722	388	334	-	-	-	-	-
2016	675	384	291	-	-	-	-	-
2017	1,898	1,041	857	-	-	-	-	-
2018	1,164	633	531	-	-	-	-	-
2019	1,144	584	560	-	-	-	-	-

자료 : 보건소

주요 법정전염병 발생 및 사망(계속)

단위 : 건, 명

연 별	제 2 군 감 염 병Communicable diseases, Class II					
	유행성이하선염 Mumps		풍 진 Rubella		폴 리 오 Poliomyelitis	
	발 생 Incidents	사 망 Deaths	발 생 Incidents	사 망 Deaths	발 생 Incidents	사 망 Deaths
2013	147	-	1	-	-	-
2014	296	-	-	-	-	-
2015	203	-	-	-	-	-
2016	157	-	-	-	-	-
2017	221	-	-	-	-	-
2018	231	-	-	-	-	-
2019	229	-	-	-	-	-

자료 : 보건소

Incidents of Communicable Diseases and Deaths(Cont'd)

Unit : case, person

제 2 군 감염 병Communicable diseases, Class II						Year
백 일 해 Pertussis		파 상 풍 Petanus		홍 역 Measles		
발 생 Incidents	사 망 Deaths	발 생 Incidents	사 망 Deaths	발 생 Incidents	사 망 Deaths	
4	-	-	-	-	-	2013
-	-	-	-	5	-	2014
-	-	-	-	-	-	2015
2	-	-	-	-	-	2016
9	-	-	-	-	-	2017
6	-	-	-	-	-	2018
1	-	-	-	5	-	2019

Source : Public Health Center

Incidents of Communicable Diseases and Deaths(Cont'd)

Unit : case, person

제 2 군 감염 병Communicable diseases, Class II						Year
B형 간염 Hepatitis B		일본뇌염 Japanese encephalitis		수 두 Varicella		
발 생 Incidents	사 망 Deaths	발 생 Incidents	사 망 Deaths	발 생 Incidents	사 망 Deaths	
44	-	-	-	447	-	2013
4	-	-	-	630	-	2014
2	-	1	-	516	-	2015
3	-	-	-	513	-	2016
2	-	-	-	1,666	-	2017
3	-	-	-	924	-	2018
1	-	-	-	908	-	2019

Source : Public Health Center

9-3. 주요 법정전염병 발생 및 사망(계속)

단위 : 건, 명

연 별	제 3 군 감 염 병Communicable diseases, Class III					
	합 계 ¹⁾ Total					
	발 생 Incidents	남 Male	여 Female	사 망 Deaths	남 Male	여 Female
2013	370	7	4	3
2014	383	19
2015	428	13
2016	117	-	-	-
2017	641	4	3	1
2018	611	10	6	4
2019	435	-	-	-	-	-

주 1) 2011년부터 페스트는 제1군 전염병에서 제4군전염병으로 변경,
A형간염은 지정전염병에서 제1군전염병으로 변경됨

자료 : 보건소

주요 법정전염병 발생 및 사망(계속)

단위 : 건, 명

연 별	제 3 군 감 염 병Communicable diseases, Class III							
	한센병 Leprosy		성 홍 열 Scarlet fever		쯔쯔가무시증 Scrub typhus		렙토스피라증 Leptospirosis	
	발 생 Incidents	사 망 Deaths	발 생 Incidents	사 망 Deaths	발 생 Incidents	사 망 Deaths	발 생 Incidents	사 망 Deaths
2013	-	-	15	-	22	-	-	-
2014	-	-	41	-	8	-	-	-
2015	-	-	57	-	21	-	-	-
2016	-	-	57	-	12	-	-	-
2017	-	-	169	-	18	-	-	-
2018	-	-	118	-	15	-	-	-
2019	-	-	-	-	6	-	1	-

자료 : 보건소

Incidents of Communicable Diseases and Deaths(Cont'd)

Unit : case, person

제 3 군 감염 병Communicable diseases, Class III				Year
말라리아 Malaria		결핵 Tuberculosis		
발생 Incidents	사망 Deaths	발생 Incidents	사망 Deaths	
11	-	302	7	2013
38	-	280	19	2014
19	-	324	13	2015
17	-	-	-	2016
24	-	297	4	2017
22	-	322	10	2018
28	-	262	-	2019

Source : Public Health Center

Incidents of Communicable Diseases and Deaths(Cont'd)

Unit : case, person

제 3 군 감염 병Communicable diseases, Class III						제4군 감염병 및 지정감염병 Infectious diseases, Class IV		Year
브루셀라증 Brucellosis		신증후군 출혈열 HFRS		기타 Others				
발생 Incidents	사망 Deaths	발생 Incidents	사망 Deaths	발생 Incidents	사망 Deaths	발생 Incidents	사망 Deaths	
-	-	1	-	19	-	1	-	2013
-	-	2	-	14	-	3	-	2014
-	-	3	-	4	-	4	-	2015
-	-	-	-	31	-	4	-	2016
-	-	2	-	131	-	3	-	2017
-	-	-	-	134	-	3	-	2018
-	-	6	-	132	-	-	-	2019

Source : Public Health Center

10. 한센사업대상자 현황

단위 : 명

연 별	연 말 현 재 Registrants(year-end)			신 구 대 상 자 New Patients		사 망 자 Death		
	소 개	남 Male	여 Female		신 구 환자수 New patients		남 Male	여 Female
2013	2	1	1	-	-	-	-	-
2014	-	-	-	-	-	-	-	-
2015	2	1	1	-	-	-	-	-
2016	2	1	1	-	-	-	-	-
2017	2	1	1	-	-	-	-	-
2018	2	1	1	-	-	-	-	-
2019	2	1	1	-	-	-	-	-

자료 : 보건소

Status of Hansen Disease patients benefitted from public health center project centers

Unit : personUnit : person

거주형태별 Type of residence					서비스구분별 Type of service			Year
재가 Domicile	양성 Positive	정착 Settlement village	양성 Positive	시설보호 Leprosarium	요치료 Cases for Chemo-Therapy	서비스 대상자 Cases under of Hansen service	재발관리 Cases for Suveillance	
2	-	-	-	-	1	1	-	2013
-	-	-	-	-	-	-	-	2014
2	-	-	-	-	1	1	-	2015
2	-	-	-	-	1	1	-	2016
2	-	-	-	-	1	1	-	2017
2	-	-	-	-	1	1	-	2018
2	-	-	-	-	1	1	-	2019

Source : Public Health Center

11. 결핵환자 현황

단위 : 명

연 별	당해년도 등록(신고)된 결핵 환자 수 No. of pulmonary tuberculosis patients registered(declared) the current year			신환자 New
	합 계 Total	남 Male	여 Female	
2013	88	-	-	242
2014	107	-	-	280
2015	360	218	142	290
2016	329	204	125	274
2017	297	182	115	242
2018	322	190	132	249
2019	262	155	107	213

자료 : 보건소

결핵환자 현황(계속)

단위 : 명

연 별	당해년도 결핵예방 접종 실적 Actual results BCG vaccinations prevention of tuberculosis the current year		
	합 계 Total	남 Male	여 Female
2013	-	-	-
2014	-	-	-
2015	2,054	-	-
2016	2,056	-	-
2017	1,928	-	-
2018	-	-	-
2019	-	-	-

자료 : 보건소

Registered Tuberculosis Patients

Unit : person

당해년도 등록(신고)된 결핵 환자 수 No. of pulmonary tuberculosis patients registered(declared) the current year							Year
재치료자 Retreatment					과거 치료여부 불명확 Unclear whether it is past cure	기타 Others	
합 계 Total	재발자 Relapse	실패후 재치료자 Treatment after failure	중단후 재등록 Treatment after default	이전치료 결과불명확 Results to the previous value unclear			
-	-	-	-	-	-	-	2013
-	-	-	-	-	-	-	2014
70	53	-	11	6	-	-	2015
54	46	1	4	3	1	-	2016
42	36	-	6	-	3	10	2017
71	63	1	7	-	2	-	2018
49	37	1	5	-	-	6	2019

Source : Public Health Center

Registered Tuberculosis Patients(Cont'd)

Unit : person

당해년도 결핵예방 접종 실적 Actual results BCG vaccinations prevention of tuberculosis the current year				Year
보건소 Health center		병·의원 Hospitals & Clinics		
미취학아동 Children not in school	취학아동 Children in school	미취학아동 Children not in school	취학아동 Children in school	
-	-	-	-	2013
-	-	-	-	2014
-	-	-	-	2015
-	-	-	-	2016
-	-	-	-	2017
-	-	-	-	2018
-	-	-	-	2019

Source : Public Health Center

결핵환자 현황(계속)

단위 : 명

연 별	당해년도 보건소 결핵검진 실적 Examination for tuberculsis at health centers the current year				
	검사건수 Cases of the exam				
	합 계 Total	남 Male	여 Female	X-선 검사 X-ray inspection	객담검사 Exam of the Sputum
2013	-	-	-	-	-
2014	-	-	-	-	-
2015	2,922	1,825	1,167	1,931	-
2016	3,571	2,184	1,387	2,460	-
2017	3,603	1,942	1,661	2,414	1,189
2018	2,268	1,180	1,088	1,618	650
2019	2,610	1,440	1,170	2,063	547

자료 : 보건소

12. 보건소 구강보건사업 실적

단위 : 건수, 명

연 별	구강보건교육 Oral health education	스케일링, 치면세정술 Scaling or Oral prophylaxis
	인 원 Person	인 원 Persons
2013	19,496	1,712
2014	15,039	2,122
2015	27,821	1,492
2016	27,720	2,523
2017	40,782	2,633
2018	25,355	2,370
2019	26,364	2,689

주) 노인 의치 보철 국가사업은 '16년부터 사업 종료되었음

자료 : 보건소

Registered Tuberculosis Patients(Cont'd)

Unit : person

당해년도 보건소 결핵검진 실적 Examination for tuberculsis at health centers the current year					요관찰 Surveillance	Year
합 계 Total	발견환자 수 No. of patients discovered					
	남 Male	여 Female	도말양성 Smear positive	도말음성 Smear negative		
-	-	-	-	-	-	2013
...	-	-	-	-	-	2014
15	14	1	15	1,046	-	2015
14	11	3	8	6	-	2016
11	6	5	2	9	-	2017
5	3	2	5	-	-	2018
19	14	5	7	12	-	2019

Source : Public Health Center

Oral Health Activities at Health Centers

Unit : case, person

불소용액 양치사업 Fluoride mouth rinsing	불소용액 도포 Fluoride topical application	Year
인 원 Persons	인 원 Persons	
14,766	7,153	2013
21,535	3,341	2014
18,823	8,260	2015
23,439	7,107	2016
23,009	8,485	2017
26,678	9,711	2018
32,772	9,084	2019

Source : Public Health Center

13. 모자보건사업 실적

단위 : 명

연 별	모자보건관리 Maternal and child health care program	
	임산부 등록관리 Registered pregnant women	영유아 등록관리 Registered infants/children
	합 계 Total	
2013	5,403	4,912
2014	4,849	3,694
2015	4,494	3,172
2016	4,916	2,560
2017	4,403	2,097
2018	4,410	2,912
2019	4,153	2,803

자료 : 보건소

14. 건강보험 적용 인구

단위 : 명, 개소

연 별	합 계 Total				
	적 용 인 구 Covered persons				
	합 계 Total	남 Male	여 Female	가입자 Insured	피부양자 Dependents
2013	429,203	-	-	-	-
2014	392,644	-	-	-	-
2015	407,342	-	-	-	-
2016	417,920	-	-	-	-
2017	385,501	-	-	-	-
2018	468,151	-	-	217,212	250,939
2019	465,927	-	-	230,534	235,393

자료 : 국민건강보험공단 인천서부지사

Maternal and Child Health Care Activities

Unit : person

모자보건관리 Maternal and child health care program		Year
영유아 등록관리 Registered infants/children		
남 Male	여 Female	
-	-	2013
-	-	2014
-	-	2015
-	-	2016
-	-	2017
-	-	2018
-	-	2019

Source : Public Health Center

Beneficiaries of Health Insurance

Unit : person, number

근로자 Worker						Year
사업장수 Work place	적용인구 Covered persons					
	계 Sub-total	남 Male	여 Female	가입자 Insured	피부양자 Dependents	
13,299	305,402	-	-	131,636	173,766	2013
14,008	269,707	-	-	120,964	148,743	2014
15,602	288,306	-	-	131,441	156,865	2015
16,862	300,747	-	-	140,881	159,866	2016
16,417	287,641	-	-	137,928	149,713	2017
19,900	294,258	-	-	146,557	147,701	2018
19,368	304,255	-	-	156,934	147,321	2019

Source : National Health Insurance Corporation

건강보험 적용 인구 (계속)

단위 : 명, 개소

연 별	공무원·사립학교 교직원 Government employees & private school teachers					
	사업장수 Work place	적 용 인 구 Covered persons			가입자 Insured	피부양자 Dependents
		계 Sub-total	남 Male	여 Female		
2013	179	29,904	-	-	11,259	18,645
2014	182	30,192	-	-	11,469	18,723
2015	185	30,443	-	-	11,727	18,716
2016	184	30,542	-	-	11,918	18,624
2017	143	24,470	-	-	9,797	14,673
2018	-	24,074	-	-	9,952	14,122
2019	140	23,765	-	-	10,214	13,551

자료 : 국민건강보험공단 인천서부지사

15. 건강보험급여

단위 : 건, 천원

연 별 & 급 여 종 류 별	합 계 Total		직 장(근로자) Medical insurance for employees	
	건 수 Cases	금 액 Amount	건 수 Cases	금 액 Amount
2013	62,339,159	2,352,901,736	35,700,743	1,291,295,525
2014	12,379,923	351,202,160	8,314,654	224,116,633
2015	10,793,573	460,612,674	6,919,064	284,323,805
2016	13,126,309	570,138,519	9,119,970	379,833,839
2017	13,206,990	631,822,091	9,261,274	423,762,122
2018	13,963,624	545,872,415	9,798,059	363,831,306
2019	14,445,661	550,181,333	10,154,555	403,525,873
입원	165,100	220,853,052	107,904	155,090,282
외래	9,076,905	222,992,073	6,364,046	168,596,487
약국	5,203,656	106,336,208	3,682,605	79,839,104

주 1) 인천시 전체 현황. 2014년부터 인천시 서구 현황임.

자료 : 국민건강보험공단 인천서부지사

Beneficiaries of Health Insurance(Cont'd)

Unit : person, number

지역 Self-employed					Year
적용인구 Covered persons					
계 Sub-total	남 Male	여 Female	세대주 House holder	가입자 Insured	
163,969	-	-	70,072	93,897	2013
163,096	-	-	70,351	92,745	2014
156,952	-	-	68,359	88,593	2015
154,591	-	-	67,960	86,631	2016
131,182	-	-	57,792	73,390	2017
135,697	69,206	66,491	60,703	74,994	2018
137,907	-	-	63,386	74,521	2019

Source : National Health Insurance Corporation

Benefits in Medical Insurance

Unit : case, 1,000won

공무원·교직원 Government employees and private school teachers		지역 Self-employed		Year & Benefits a kind
건수 Cases	금액 Amount	건수 Cases	금액 Amount	
5,742,095	219,118,806	20,896,321	842,487,405	2013
746,913	21,856,553	3,318,356	105,228,973	2014
694,044	29,781,574	3,180,465	146,507,295	2015
773,231	34,132,406	3,233,108	156,172,275	2016
755,321	36,367,611	3,190,395	171,692,358	2017
801,292	31,509,427	3,364,273	150,531,682	2018
806,358	33,099,028	3,484,748	113,556,432	2019
9,223	12,977,830	47,973	52,784,940	In-patient
513,929	13,897,119	2,198,930	40,498,467	Out-patient
283,206	6,224,079	1,237,845	20,273,025	Pharmacy

Source : National Health Insurance Corporation

16. 건강보험대상자 진료 실적

단위 : 건, 일, 천 원

연 별	지급건수 Cases of medical treatment	일 수 Days	
		내 원 Visit for medical treatment	진 료 Medical treatment
2013	62,339,159	67,031,435	332,757,999
2014	74,412,226	79,801,732	389,979,322
2015	63,013,328	75,868,065	373,295,791
2016	13,126,309	14,040,432	70,199,882
2017	13,206,990	14,134,729	74,424,369
2018	13,963,624	14,923,929	85,658,361
2019	14,385,272	15,412,478	88,169,326
입 원	162,969	1,151,918	1,952,688
외 래	9,037,233	9,056,904	12,249,536
약 국	5,185,070	5,203,656	73,967,102

주 1) 인천시 전체 현황. 2016년부터 인천시 서구 현황임.

자료 : 국민건강보험공단 인천서부지사

Medical Treatment Activities of The Medically Insured

Unit : case, day, 1,000won

진료비 Amount of medical fees			Year
합계 Total	공단부담 Covered by Insurance Corporation	본인부담 Covered by the patient	
2,352,901,737	1,757,189,376	595,712,361	2013
2,887,999,946	2,160,666,853	727,333,092	2014
2,722,587,889	2,031,912,822	690,675,067	2015
570,138,519	425,875,209	144,263,310	2016
631,822,091	472,907,660	158,914,431	2017
736,916,459	555,216,590	181,699,869	2018
809,662,804	608,755,660	200,907,144	2019
298,939,399	244,935,957	54,003,442	In-patient
347,289,033	246,047,197	101,241,836	Out-patient
163,434,372	117,772,506	45,661,866	Pharmacy

Source : National Health Insurance Corporation

17. 국민연금 가입자

단위 : 개소, 명

연 별	총가입자수			사 업 장 가 입 자	
	Total insurants			Insurants in workplaces	
	합 계	남	여	사 업 장	가 입 자
	Total	Male	Female	Workplaces	Insurants
2013	179,853	109,955	69,898	12,965	100,574
2014	183,269	110,130	73,139	13,397	102,214
2015	188,935	111,454	77,481	14,895	107,960
2016	194,250	113,206	81,044	16,241	113,661
2017	197,829	114,726	83,103	17,550	118,979
2018	210,082	120,309	89,773	19,166	125,198
2019	213,846	121,731	92,115	20,471	131,800

자료 : 국민연금공단 서인천지사

Number of National Pension Insurants

Unit : number, person

지역가입자 Insured persons in the local area	임의가입자 Voluntarily insured persons	임의계속가입자 Voluntarily and continuously insured persons	Year
77,487	1,192	600	2013
78,515	1,513	1,027	2014
77,603	1,978	1,394	2015
76,046	2,593	1,950	2016
73,522	2,973	2,355	2017
78,243	3,277	3,364	2018
75,115	3,355	3,576	2019

Source : National Pension Corporation

18. 국민연금 급여 지급현황

단위 : 명, 천원

연 별	합 계 Total		연 금 Pension			
			노 령 연 금 Old-age Pension		노령연금 ¹⁾ (20년 이상) Old-age pension (over 20 years)	
	수급자수 No. of Recipients	금 액 Amount	특 례 Special		수급자수 No. of Recipients	금 액 Amount
2013			24,914	95,700,382		
2014	25,889	102,150,052	7,638	18,987,984	1,127	10,073,931
2015	28,485	115,611,253	7,571	19,023,443	1,516	12,972,471
2016	31,095	130,138,496	7,567	19,131,426	2,044	18,130,806
2017	34,426	149,761,974	7,528	19,166,582	2,814	25,576,578
2018	36,116	169,090,430	7,574	19,485,781	3,021	31,496,598
2019	39,967	188,173,702	7,464	19,544,111	4,024	38,075,179

주 1) 2015년 지급액은 매월 지급한 금액을 합산한 것. ()안은 국민연금 가입 기관임

자료 : 국민연금공단 서인천지사

국민연금 급여 지급현황(계속)

단위 : 명

연 별	연 금 Pension			
	장 애 연 금 Disability Pension		유 족 연 금 Survivor Pension	
	수급자수 No. of Recipients	금 액 Amount	수급자수 No. of Recipients	금 액 Amount
2013	809	3,272,328	3,614	9,596,232
2014	828	3,366,508	3,929	10,729,520
2015	809	3,381,563	4,235	11,734,113
2016	798	3,284,767	4,613	12,969,289
2017	785	3,452,362	4,995	14,050,208
2018	825	3,688,636	5,521	15,907,575
2019	858	4,010,859	5,962	17,800,930

자료 : 국민연금공단 서인천지사

Paying Benefit National Pension Insurant

Unit : person, 1,000won

연금 Pension						Year
노령연금 Old-age Pension						
노령연금 ¹⁾ (10년 이상~20년 미만)		조기 Early		분할 Divided		
수급자수 No. of Recipients	금액 Amount	수급자수 No. of Recipients	금액 Amount	수급자수 No. of Recipients	금액 Amount	
5,279	25,581,333	3,828	19,580,186	81	149,989	2013
5,798	27,216,549	4,169	21,599,593	104	198,462	2014
6,910	31,127,381	4,547	24,226,147	139	258,021	2015
8,482	37,590,437	4,777	26,253,572	173	343,584	2016
10,404	45,958,699	5,059	28,253,375	237	449,516	2017
11,123	52,933,753	5,533	31,719,850	261	589,605	2018
12,902	58,483,536	5,988	35,738,137	350	744,335	2019

Source : National Pension Corporation

Paying Benefit National Pension Insurant(Cont'd)

Unit : person, 1,000won

일시금 A lump sum allowance						Year
장애 Disability		반환 Restoration		사망 Death		
수급자수 No. of Recipients	금액 Amount	수급자수 No. of Recipients	금액 Amount	수급자수 No. of Recipients	금액 Amount	
30	279,428	2,464	9,302,656	188	328,530	2013
37	440,796	2,074	9,089,386	185	447,323	2014
28	305,354	2,460	12,058,252	270	524,508	2015
22	267,244	2,348	11,633,294	271	534,077	2016
36	518,773	2,328	11,864,355	240	471,526	2017
24	322,193	1,996	12,436,464	238	509,975	2018
39	553,458	2,160	12,683,596	220	539,561	2019

Source : National Pension Corporation

19. 국가보훈대상자

단위 : 명

연 별	합 계			국 가 유 공 자 Patriots and veterans			
	남	여	소 계	애국지사	전공상군경	무공·보국수훈자	
	Grand total	Male	Female	Total	Independence fighters	Veterans & policemen died or disabled on duty	Recipients of the order of military merit or national security merit
2013	2,153	1,471	682	1,050	-	701	335
2014	2,263	1,536	727	1,084	-	732	338
2015	2,350	1,584	766	1,102	-	745	340
2016	2,406	1,596	810	1,116	-	755	342
2017	2,500	1,645	855	1,115	-	759	339
2018	5,709	4,727	982	3,297	-	794	355
2019	3,197	2,406	791	352	-	3	14

주 1) 2001년까지 4·19 부상자 자료, 2002년부터 공로자 포함
 2) 참전유공자는 6.25 참전, 월남전, 6.25 및 월남전 포함

자료 : 인천보훈지청

국가보훈대상자(계속)

단위 : 명

연 별	유 족 Bereaved families					
	소 계	순국 애국지사	전몰·전상·순직·공상·군경			
			미 망 인	자 녀	부 모	기 타3)
Total	Bereaved families of patriots or Independence fighters	Widows	Minor children	parents	Others	
2013	961	32	312	294	56	-
2014	1,100	37	333	318	56	-
2015	1,163	37	343	343	51	-
2016	1,212	44	360	360	44	-
2017	1,298	44	379	391	41	-
2018	1,424	42	437	416	40	-
2019	1,364	5	403	441	36	-

4) 기타대상자는 본인, 유족 포함

자료 : 인천보훈지청

Number of Patriots and Veterans

Unit : person

국가유공자 Patriots and veterans					Year
재일학도 의용군인 Student volunteer in japan who participated in the korean war	4.19 ¹⁾ 부상자·공로자 Deceased, wounded activists of the April 19th revolution	공상공무원 Public officials disabled on duty	참전유공자 ²⁾ Fought in the Korean War and the Vietnam War	특별공로자 및 특별공로상이자 People who made outstanding contribution to the nation & Disabled people who made outstanding contribution to the nation	
1	1	13	-	-	2013
1	1	13	-	-	2014
2	2	15	-	-	2015
3	3	16	-	-	2016
3	3	14	-	-	2017
3	3	14	2,131	-	2018
3	3	14	2,037	-	2019

Source : Incheon Patriots and Veterans Regional Office

Number of Patriots and Veterans(Cont'd)

Unit : person

유족 Bereaved families					Year
무공·보국 수훈자 Recipients of the order of military merit or national security merit	재일학도 의용군인 Student volunteer in japan who participated in the korean war	4.19 부상자·공로자 Deceased, wounded activists of the April 19th revolution	순직공무원 Public officials died on duty	특별 공로순직자 Deceased special contributors to national and social development	
242	1	1	23	-	2013
310	5	1	40	-	2014
342	5	1	41	-	2015
356	5	1	42	-	2016
396	4	1	42	-	2017
440	4	1	44	-	2018
426	4	1	48	-	2019

Source : Incheon Patriots and Veterans Regional Office

국가보훈대상자(계속)

단위 : 명

연 별	기타 대상자 ⁴⁾ Others			
	6.18 자유상이자 June 18 Wounded Freedom Seekers	지원대상자 Beneficiaries	5.18 민주유공자 Persons of distinguished services in the Gwangju democratization movement	특수임무수행자 Attendant special mission
2013	3	26	7	43
2014	3	25	5	46
2015	4	30	4	47
2016	3	27	7	41
2017	3	31	9	44
2018	4	30	11	47
2019	3	26	10	47

자료 : 인천보훈지청

20. 국가보훈대상자 취업

단위 : 명

연 별	합 계 Grand total			국 가 유 공 자 Patriots and Veterans		
	계 Total	남 Male	여 Female	계 Total	남 Male	여 Female
2013	497	375	122	73	73	-
2014	505	380	125	75	75	-
2015	534	409	125	91	91	-
2016	536	411	125	92	92	-
2017	536	402	134	91	91	-
2018	927	711	216	92	92	-
2019	409	313	96	49	49	-

자료 : 인천보훈지청

Number of Patriots and Veterans(Cont'd)

Unit : person

기타 대상자 ⁴⁾ Others			Year
고엽제후유(의)증 2세 Offspring of Agent Orange victims	중장기복무제대군인 Veterans mid to longterm service	보훈보상대상자 Veterans eligible for compensation	
-	-	-	2013
-	-	-	2014
-	-	-	2015
-	-	-	2016
-	-	-	2017
-	860	36	2018
250	729	43	2019

Source : Incheon Patriots and Veterans Regional Office

Employment of Patriots and Veterans and Families

Unit : person

계 Total	유족 Bereaved families		계 Total	기 타 대 상 자 Others		Year
	남 Male	여 Female		남 Male	여 Female	
361	259	102	63	43	20	2013
376	268	108	54	37	17	2014
387	276	111	56	42	14	2015
387	274	113	57	45	12	2016
397	275	122	48	36	12	2017
806	590	216	29	29	-	2018
298	216	82	62	48	14	2019

Source : Incheon Patriots and Veterans Regional Office

21. 국가보훈대상자 및 자녀취학

단위 : 명

연 별	합 계 Grand total					
	계 Total			중학교 Middle school	고등학교 High school	대학(교) College and Uni.
		남 Male	여 Female			
2013	137	-	-	23	47	67
2014	67	-	-	38	29	-
2015	139	-	-	28	38	73
2016	129	-	-	32	32	65
2017	133	-	-	36	36	61
2018	155	77	78	36	33	86
2019	128	60	68	59	52	17

자료 : 인천보훈지청

국가보훈대상자 및 자녀취학(계속)

단위 : 명

연 별	배 우 자 sSpouses			
	계 Total	중학교 Middle school	고등학교 High school	대학(교) College and Uni.
2013	-	-	-	-
2014	-	-	-	-
2015	-	-	-	-
2016	-	-	-	-
2017	1	-	1	-
2018	-	-	-	-
2019	-	-	-	-

자료 : 인천보훈지청

Educational Benefits for Patriots and Veterans and Their Families

Unit : person

계 Total	국 가 유 공 자 Patriots and Veterans			Year
	중학교 Middle school	고등학교 High school	대학(교) College and Uni.	
9	-	-	9	2013
-	-	-	-	2014
9	1	-	8	2015
8	-	1	7	2016
4	-	1	3	2017
6	-	-	6	2018
1	-	-	1	2019

Source : Incheon Patriots and Veterans Regional Office

Educational Benefits for Patriots and Veterans and Their Families(Cont'd)

Unit : person

계 Total	자 녀 Children			Year
	중학교 Middle school	고등학교 High school	대학(교) College and Uni.	
128	23	47	58	2013
67	38	29	-	2014
130	27	38	65	2015
121	32	31	58	2016
128	36	34	58	2017
149	36	33	80	2018
127	59	52	16	2019

Source : Incheon Patriots and Veterans Regional Office

22. 적십자회비 모금 및 구호, 사회복지 서비스 실적

단위 : 세대, 명, 천원

연 별	회비 모금 Membership fees		구 호 실 적 Relief activities					
	회원 수 Members	금액 Amount	계 Total			재해구호 Disaster relief		
			세대 Households	인원 Persons	금액 Amount	세대 Households	인원 Persons	금액 Amount
2013	27,563	354,464	2,020	4,041	61,718	2	5	158
2014	26,763	380,536	1,753	3,523	55,280	17	51	3,740
2015	25,820	356,790	1,741	3,488	49,685	9	24	1,915
2016	24,555	362,896	1,423	2,973	45,680	5	11	1,250
2017	22,751	346,878	2,223	4,939	217,642	550	1,111	137,500
2018	21,396	303,825	1,827	2,748	79,362	234	351	18,122
2019	19,965	274,865	1,996	4,181	75,036	108	209	5,517

자료 : 대한적십자사 인천지사

23. 노인여가복지시설

단위 : 개소, 명

연 별	합 계 Total	노인복지관 Senior service center			
	시 설 수 Facilities	시 설 수 Facilities	종사자수 Worker	남 Male	여 Female
2013	244	1	18	7	11
2014	246	1	18	7	11
2015	245	1	18	6	12
2016	244	1	18	6	12
2017	249	1	18	7	11
2018	250	1	18	6	12
2019	252	1	19	4	14

자료 : 노인복지과

Donations, Relief Aids and Social Welfare Support of the Korea Red Cross

Unit : household, person, 1,000won

구호실적 Relief activities						Year
긴급지원 Emergency Welfare Support			결연지원 Sponsorship Services			
세대 Households	인원 Persons	금액 Amount	세대 Households	인원 Persons	금액 Amount	
2,012	4,024	60,360	6	12	1,200	2013
1,736	3,472	52,800	-	-	-	2014
1,732	3,464	47,790	-	-	-	2015
1,418	2,962	44,430	-	-	-	2016
1,673	3,828	80,142	-	-	-	2017
10	22	20,600	1,583	2,375	40,640	2018
8	30	22,737	1,880	3,942	46,782	2019

Source : Korean Red Cross

Senior Leisure Service Facilities

Unit : number, person

경로당 CommUnity senior center	노인교실 School for age	Year
시설수 Facilities	시설수 Facilities	
240	3	2013
242	3	2014
241	3	2015
241	2	2016
246	2	2017
247	2	2018
248	3	2019

Source : Senior Welfare Division

24. 노인 주거복지시설

단위 : 개소, 명

연 별	시 설 수 No. of Institutions	합 계 Total			
		정 원 Regular	입 소 인 원 Admitted Person		
			현 원 Present		
			남 Male	여 Female	
2013	7	400	352	-	-
2014	9	676	457	-	-
2015	9	673	589	-	-
2016	9	892	464	-	-
2017	7	645	535	-	-
2018	9	645	524	-	-
2019	5	367	310	102	208

자료 : 노인복지과

노인 주거복지시설(계속)

단위 : 개소, 명

연 별	양 로 시 설 Provision for old age				
	시 설 수 No. of Institutions	정 원 Regular	입 소 인 원 Admitted Person		
			현 원 Present		
			남 Male	여 Female	
2013	4	166	128	-	-
2014	5	178	131	-	-
2015	5	178	134	-	-
2016	5	178	118	-	-
2017	4	156	105	-	-
2018	6	156	99	-	-
2019	3	94	50	17	33

자료 : 노인복지과

Senior Home Service Facilities

Unit : number, person

	합 계 Total		Year
	종사자수 Workers		
	남 Male	여 Female	
43	-	-	2013
73	-	-	2014
68	-	-	2015
66	-	-	2016
58	-	-	2017
54	-	-	2018
40	12	28	2019

Source : Senior Welfare Division

Senior Home Service Facilities(Cont'd)

Unit : number, person

	양로시설 Provision for old age		Year
	종사자수 Workers		
	남 Male	여 Female	
34	-	-	2013
30	-	-	2014
42	-	-	2015
38	-	-	2016
32	-	-	2017
30	-	-	2018
21	5	16	2019

Source : Senior Welfare Division

노인 주거복지시설(계속)

단위 : 개소, 명

노인공동생활가정 Cohabitation								
연 별	시 설 수 No. of Institutions	입 소 인 원 Admitted Person				종 사 자 수 Workers		
		정 원 Regular	현 원 Present		남 Male	여 Female	남 Male	여 Female
			남 Male	여 Female				
2013	2	18	14	-	-	6	-	-
2014	2	18	15	-	-	6	-	-
2015	2	18	14	-	-	6	-	-
2016	2	18	12	-	-	6	-	-
2017	1	9	7	-	-	4	-	-
2018	1	9	6	-	-	3	-	-
2019	1	9	6	1	5	3	1	2

자료 : 노인복지과

Senior Home Service Facilities(Cont'd)

Unit : number, person

노인복지주택 Welfare House								Year
시 설 수 No. of Institutions	입 소 인 원 Admitted Person				종 사 자 수 Workers			
	정 원 Regular	현 원 Present		남 Male	여 Female	남 Male	여 Female	
		남 Male	여 Female					
1	216	210	-	-	3	-	-	2013
2	480	311	-	-	37	-	-	2014
2	477	441	-	-	20	-	-	2015
2	696	334	-	-	22	-	-	2016
2	480	423	-	-	22	-	-	2017
2	480	419	-	-	21	-	-	2018
1	264	254	84	170	16	6	10	2019

Source : Senior Welfare Division

25. 노인 의료복지시설

단위 : 개소, 명

연 별	합 계 Total				
	시 설 수 No. of Institutions	입 소 인 원 Admitted Person			
		정 원 Regular	현 원 Present		
			남 Male	여 Female	
2013	36	1,136	1,039		-
2014	37	1,119	1,039		-
2015	44	1,348	1,208		-
2016	55	1,962	1,605		-
2017	55	1,938	1,675		-
2018	57	1,969	1,935		-
2019	65	2,311	2,060		-

자료 : 노인복지과

노인 의료복지시설(계속)

단위 : 개소, 명

연 별	노 인 요 양 시 설 Nursing							
	시 설 수 No. of Institutions	입 소 인 원 Admitted Person				종 사 자 수 Workers		
		정 원 Regular	현 원 Present			남 Male	여 Female	
				남 Male	여 Female			
2013	21	1,001	908	-	-	609	-	-
2014	24	1,002	931	-	-	621	-	-
2015	30	1,222	1,097	-	-	741	-	-
2016	41	1,836	1,503	-	-	1,084	-	-
2017	41	1,812	1,584	-	-	1,126	-	-
2018	42	1,825	1,794	-	-	1,176	-	-
2019	52	2,194	1,943	-	-	1,328	-	-

자료 : 노인복지과

Senior Medical Service Facilities

Unit : number, person

	종사자수 Workers		Year
	남 Male	여 Female	
	708	-	
709	-	-	2014
843	-	-	2015
1,178	-	-	2016
1,222	-	-	2017
1,292	-	-	2018
1,420	-	-	2019

Source : Senior Welfare Division

Senior Medical Service Facilities(Cont'd)

Unit : number, person

시설수 No. of Institutions	노인요양공동생활가정 Nursing cohabitation							Year
	입소인원 Admitted Person				종사자수 Workers			
	정원 Regular	현원 Present		합계	남 Male	여 Female		
		남 Male	여 Female					
15	135	131	-	-	99	-	-	2013
13	117	108	-	-	88	-	-	2014
14	126	111	-	-	102	-	-	2015
14	126	102	-	-	94	-	-	2016
14	126	91	-	-	96	-	-	2017
15	144	141	-	-	116	-	-	2018
13	117	117	-	-	92	-	-	2019

Source : Senior Welfare Division

26. 재가노인복지시설

단위 : 개소, 명

연 별	합 계 Total				방 문 요 양 서 비 스 a visit Nursing			
	시 설 수 No. of Institutions	이 용 인 원 Persons		종 사 자 수 Workers	시 설 수 No. of Institutions	이 용 인 원 Persons		종 사 자 수 Workers
		정 원 Regular	현 원 Present			정 원 Regular	현 원 Present	
2013	9	52	548	374	8	-	480	332
2014	8	72	64	139	7	-	-	122
2015	21	105	88	684	9	-	-	387
2016	21	109	279	241	7	-	179	159
2017	21	129	727	377	7	-	280	276
2018	131	404	2,852	4,878	108	-	2,153	2,727
2019	75	462	214	1,188	27	-	-	646

자료 : 노인복지과

재가노인복지시설(계속)

단위 : 개소, 명

연 별	방 문 목 욕 서 비 스 Visit bath service			
	시 설 수 No. of Institutions	이 용 인 원 Persons		종 사 자 수 Workers
		정 원 Regular	현 원 Present	
2013	-	-	33	26
2014	7	-	-	-
2015	8	-	-	227
2016	6	-	5	4
2017	6	-	3	38
2018	96	-	401	1,920
2019	21	-	-	358

자료 : 노인복지과

Community Senior Service Facilities

Unit : number, person

주·야간보호시설 Day and night care center				단기보호서비스 Short-term care service				Year
시설수 No. of Institutions	이용인원 Persons		종사자 수 Workers	시설수 No. of Institutions	이용인원 Persons		종사자 수 Workers	
	정원 Regular	현원 Present			정원 Regular	현원 Present		
1	56	35	16	-	-	-	-	2013
3	72	64	17	-	-	-	-	2014
4	105	88	70	-	-	-	-	2015
4	109	95	64	-	-	-	6	2016
4	129	119	52	-	-	-	-	2017
25	388	283	223	1	16	15	8	2018
23	462	214	176	-	-	-	-	2019

Source : Senior Welfare Division

Community Senior Service Facilities(Cont'd)

Unit : number, person

재가지원서비스 Support services for elderly homecare				Year
시설수 No. of Institutions	이용인원 Persons		종사자수 Workers	
	정원 Regular	현원 Present		
-	-	-	-	2013
-	-	-	-	2014
-	-	-	-	2015
4	-	-	8	2016
4	-	325	11	2017
4	-	-	8	2018
4	-	-	8	2019

Source : Senior Welfare Division

27. 국민기초생활보장 수급자

단위 : 가구수, 명

연 별	합 계 Total Recipients				일 반 수 급 자 General Recipients			
	가 구 Households	인 원 Persons	남 Male	여 Female	가 구 Households	인 원 Persons	남 Male	여 Female
2013	4,313	7,853	3,573	4,280	3,966	6,452	2,769	3,683
2014	4,561	8,143	3,690	4,453	4,148	6,685	2,868	3,817
2015	7,468	13,534	6,230	7,304	7,213	12,116	5,579	6,537
2016	7,987	13,870	6,329	7,541	7,808	12,619	5,716	6,903
2017	8,066	13,630	6,237	7,393	7,884	12,347	5,607	6,740
2018	9,136	15,061	6,744	8,317	8,890	13,648	6,073	7,575
2019	9,399	14,859	6,567	8,292	9,079	13,318	5,848	7,470

자료 : 복지정책과

Basic Livelihood Security Recipients

Unit : house hold, person

특례수급자 Special Recipients						시설수급자 Institutionalized Recipients		Year
소계 Sub-Total		개인단위보장특례 Guaranteed personal Unit		타법령에 의한 특례 By other laws		시설수 No. of facilities	인원 Persons	
가구 Households	인원 Persons	가구 Households	인원 Persons	가구 Households	인원 Persons			
347	723	90	171	257	552	34	678	2013
413	743	101	185	312	558	35	715	2014
255	442	71	98	184	344	44	976	2015
179	298	179	298	-	-	51	953	2016
182	280	182	280	-	-	63	1,003	2017
246	376	245	375	1	1	83	1,037	2018
320	471	320	471	-	-	82	1,070	2019

Source : Welfare Policy Division

28. 기초연금 수급자 수

단위 : 명

연 별	전체 노인 대비 기초연금 수급자 수 (명) Total recipients of Basic Pension as % of Total Population 65+ (Persons)					
	전 체 노 인 Population 65 years old & over			수 급 자 수 Total recipients		
	합계 Total	남 Male	여 Female	합계 Total	남 Male	여 Female
2013	35,832	14,816	21,016	25,227	8,959	16,268
2014	38,343	15,721	22,622	27,831	10,852	16,979
2015	29,342	10,915	18,497	29,270	10,852	18,418
2016	42,719	18,263	24,456	30,401	11,355	19,046
2017	46,129	19,953	26,176	32,861	12,552	20,309
2018	49,975	21,995	27,980	36,036	14,074	21,962
2019	53,691	23,614	30,077	38,695	15,278	23,417

자료 : 노인복지과

Number of Basic Pension Recipients

Unit : person

전체 노인 대비 기초연금 수급자 (명) Total recipients of Basic Pension as % of Total Population 65+ (Persons)			Year
수 급 률 (%) Take - up rate			
합계 Total	남 Male	여 Female	
70	60	77	2013
72	69	75	2014
72	63	79	2015
72	63	78	2016
71	63	78	2017
72	63	79	2018
72	65	78	2019

Source : Senior Welfare Division

29. 여성복지시설

단위 : 개소, 명

연 별	합 계 Total			
	시 설 수 No. of facilities	입 소 자 Admitted	퇴 소 자 Discharged	연말현재 생활인원 Inmates as of year-end
2013	1	21	19	48
2014	1	10	35	26
2015	1	23	28	21
2016	1	14	8	29
2017	1	8	9	28
2018	1	8	16	20
2019	1	7	7	16

자료 : 가정보육과

29. 여성복지시설

단위 : 개소, 명

연 별	한부모가족시설 Single parent family			
	모 자 보 호 시 설 Mother and Child Facilities			
	시 설 수 No. of facilities	입 소 자 Admitted	퇴 소 자 Discharged	연말현재 생활인원 Inmates as of year-end
2013	1	21	19	48
2014	1	10	35	26
2015	1	23	28	21
2016	1	14	8	29
2017	1	8	9	28
2018	1	8	16	20
2019	1	7	7	16

자료 : 가정보육과

Women's Welfare Institutions

Unit : number, person

한부모가족시설 Single parent family				Year
계 Sub-total				
시설수 No. of facilities	입소자 Admitted	퇴소자 Discharged	연말현재 생활인원 Inmates as of year-end	
1	21	19	48	2013
1	10	35	26	2014
1	23	28	21	2015
1	14	8	29	2016
1	8	9	28	2017
1	8	16	20	2018
1	7	7	16	2019

Source : Family Childcare Division

Women's Welfare Institutions

Unit : number, person

한부모가족시설 Single parent family				Year
미혼모자시설 Single Mother and Child Facilities				
시설수 No. of facilities	입소자 Admitted	퇴소자 Discharged	연말현재 생활인원 Inmates as of year-end	
-	-	-	-	2013
-	-	-	-	2014
-	-	-	-	2015
-	-	-	-	2016
-	-	-	-	2017
-	-	-	-	2018
-	-	-	-	2019

Source : Family Childcare Division

여성복지시설 (계속)

단위 : 개소, 명

연 별	한부모가족시설 Single parent family			
	미혼모자공동생활가정 Single Mother and Child Joint Living Households			
	시 설 수 No. of facilities	입 소 자 Admitted	퇴 소 자 Discharged	연말현재 생활인원 Inmates as of year-end
2013	-	-	-	-
2014	-	-	-	-
2015	-	-	-	-
2016	-	-	-	-
2017	-	-	-	-
2018	-	-	-	-
2019	-	-	-	-

자료 : 가정보육과

여성복지시설(계속)

단위 : 개소, 명

연 별	소외여성 복지시설 Underprivileged female			
	계 Sub-total			
	시 설 수 No. of facilities	입 소 자 Admitted	퇴 소 자 Discharged	연말현재 생활인원 Inmates as of year-end
2013	-	-	-	-
2014	-	-	-	-
2015	-	-	-	-
2016	-	-	-	-
2017	-	-	-	-
2018	-	-	-	-
2019	-	-	-	-

자료 : 가정보육과

Women's Welfare Institutions

Unit : number, person

한부모가족시설 Single parent family				Year
모자일시보호시설 Temporary Facilities for Housing Mother and Child				
시설수 No. of facilities	입소자 Admitted	퇴소자 Discharged	연말현재 생활인원 Inmates as of year-end	
-	-	-	-	2013
-	-	-	-	2014
-	-	-	-	2015
-	-	-	-	2016
-	-	-	-	2017
-	-	-	-	2018
-	-	-	-	2019

Source : Family Childcare Division

Women's Welfare Institutions(Cont'd)

Unit : number, person

소외여성 복지시설 Underprivileged female				Year
성폭력피해자 보호시설 Facilities for Victims of Sexual Violence				
시설수 No. of facilities	입소자 Admitted	퇴소자 Discharged	연말현재 생활인원 Inmates as of year-end	
-	-	-	-	2013
-	-	-	-	2014
-	-	-	-	2015
-	-	-	-	2016
-	-	-	-	2017
-	-	-	-	2018
-	-	-	-	2019

Source : Family Childcare Division

여성복지시설(계속)

단위 : 개소, 명

연 별	소외여성 복지시설 Underprivileged female			
	가정폭력피해자 보호시설 Facilities for Victims of Domestic Violence			
	시 설 수 No. of facilities	입 소 자 Admitted	퇴 소 자 Discharged	연말현재 생활인원 Inmates as of year-end
2013	-	-	-	-
2014	-	-	-	-
2015	-	-	-	-
2016	-	-	-	-
2017	-	-	-	-
2018	-	-	-	-
2019	-	-	-	-

자료 : 가정보육과

30. 여성폭력상담

단위 : 개소, 건

연 별	여 성 폭 력 상 담 Women shelters Counseling									
	계 Total		통 합 상 담 ¹⁾		가 정 폭 력 Domestic Violence		성 폭 력 Sexual Violence		성 매 매 피 해 Victims of Forced Prostitution	
	상 담 소 No. of Counseling Centers	상 담 건 수 No. of Counseling	상 담 소 No. of Counseling Centers	상 담 건 수 ²⁾ No. of Counseling	상 담 소 No. of Counseling Centers	상 담 건 수 No. of Counseling	상 담 소 No. of Counseling Centers	상 담 건 수 No. of Counseling	상 담 소 No. of Counseling Centers	상 담 건 수 No. of Counseling
2013	2	528	-	-	1	409	1	119	-	-
2014	2	1,070	-	-	1	585	1	485	-	-
2015	2	2,468	-	-	1	1,608	1	860	-	-
2016	2	642	-	-	1	606	1	36	-	-
2017	2	1,149	-	-	1	1,117	1	32	-	-
2018	2	2,337	-	-	1	2,092	1	245	-	-
2019	2	3,486	-	-	1	3,209	2	277	-	-

주 1) 한 상담소에서 "가정폭력, 성폭력, 성매매피해" 등 업무가 통합되어 상담하는 경우에 해당

2) 가정폭력 0건, 성폭력 0건, 성매매피해 0건 등으로 상담건에 대한 수치를 주석으로 설명

자료 : 가정보육과

Women's Welfare Institutions(Cont'd)

Unit : number, person

소외여성 복지시설 Underprivileged female				Year
성매매 피해자 지원시설 Facilities for Victims of Prostitution				
시설수 No. of facilities	입소자 Admitted	퇴소자 Discharged	연말현재 생활인원 Inmates as of year-end	
-	-	-	-	2013
-	-	-	-	2014
-	-	-	-	2015
-	-	-	-	2016
-	-	-	-	2017
-	-	-	-	2018
-	-	-	-	2019

Source : Family Childcare Division

Counseling Services for Female Victims of Violence

Unit : number, case

피해자 지원내역 Counseling Follow-ups						Year
계 Total	심리·정서적 지원 Counseling	수사 법적지원 Legal Aid	의료지원 Medical Aid	시설입소연계 Victim's facility	기타 Others	
1,456	1,433	4	3	5	11	2013
1,002	951	34	8	4	5	2014
615	543	68	1	3	-	2015
522	451	61	3	7	-	2016
531	527	4	-	-	-	2017
1,031	1,018	11	-	2	-	2018
1,562	1,545	15	-	2	-	2019

Source : Family Childcare Division

31. 아동복지시설

단위 : 개소, 건

연 별	합 계 Total									
	시 설 수 No. of facilities	입 소 자 Admitted	남 Male	여 Female	퇴 소 자 Discharged	남 Male	여 Female	연말현재 생활인원 No. of inmates as of year-end	남 Male	여 Female
2013	3	7	-	-	4	-	-	16	-	-
2014	3	7	-	-	4	-	-	18	-	-
2015	4	10	-	-	5	-	-	23	-	-
2016	5	4	-	-	2	-	-	25	-	-
2017	6	5	-	-	1	-	-	29	-	-
2018	6	1	-	-	2	-	-	28	-	-
2019	6	10	-	-	1	-	-	37	-	-

자료 : 아동행복과

아동복지시설 (계속)

단위 : 개소, 건

연 별	자 립 지 원 시 설 Self independence assistance institutions				보 호 치 료 시 설 Child care treatment institutions	
	시 설 수 No. of facilities	입 소 자 Admitted	퇴 소 자 Discharged	연말현재 생활인원 No. of inmates as of year-end	시 설 수 No. of facilities	입 소 자 Admitted
2013	-	-	-	-	-	-
2014	-	-	-	-	-	-
2015	-	-	-	-	-	-
2016	-	-	-	-	-	-
2017	-	-	-	-	-	-
2018	-	-	-	-	-	-
2019	-	-	-	-	-	-

자료 : 아동행복과

Children Welfare Institutions

Unit : number, person

양육시설 Child bringing up institutions				Year
시설수 No. of facilities	입소자 Admitted	퇴소자 Discharged	연말현재생활인원 No. of inmates as of year-end	
-	-	-	-	2013
-	-	-	-	2014
-	-	-	-	2015
-	-	-	-	2016
-	-	-	-	2017
-	-	-	-	2018
-	-	-	-	2019

Source : Children's Happiness Division

Children Welfare Institutions(Cont'd)

Unit : number, person

보호치료시설 Child care treatment institutions		기타 Others				Year
퇴소자 Discharged	연말현재 생활인원 No. of inmates as of year-end	시설수 No. of facilities	입소자 Admitted	퇴소자 Discharged	연말현재 생활인원 No. of inmates as of year-end	
-	-	3	7	4	16	2013
-	-	3	7	4	18	2014
-	-	4	10	5	23	2015
-	-	5	4	2	25	2016
-	-	6	5	1	29	2017
-	-	6	1	2	28	2018
-	-	6	10	1	37	2019

Source : Children's Happiness Division

32. 장애인복지 생활시설

단위 : 개소, 명

연 별	시 설 수 Number of facilities	입 소 자 Admitted			
		계 Total	위 탁 자 Referrals	무연고자 Non-relatives	기타 Other
2013	1	19	4	15	-
2014	1	2	1	1	-
2015	1	-	-	-	-
2016	1	1	-	1	-
2017	1	3	2	1	-
2018	1	2	1	1	-
2019	10	9	8	1	-

자료 : 장애인복지과

장애인복지 생활시설(계속)

단위 : 개소, 명

연 별	연 말 현 재 수 용 인 원 No. of inmates as of year-end						
	성 별 Gender			연 령 별 Age			
	계 Total	남 Male	여 Female	18세 미만 Less than 18 years old		18세 이상 18 years old and over	
				남 Male	여 Female	남 Male	여 Female
2013	40	24	16	19	10	5	6
2014	44	24	20	20	17	4	3
2015	41	22	19	20	17	2	2
2016	32	15	17	11	15	4	2
2017	33	15	18	11	13	4	5
2018	31	14	17	10	10	4	7
2019	66	38	28	11	10	27	18

자료 : 장애인복지과

Welfare Institutions for The Disabled

Unit : number, person

계 Total	퇴 소 자 Discharged					Year
	연고자인도 To relatives	취 업 Employed	전 원 Transfer	사 망 Death	기 타 Others	
5	3	-	2	-	-	2013
-	-	-	-	-	-	2014
3	-	-	3	-	-	2015
11	1	-	4	-	6	2016
3	1	-	2	-	-	2017
4	2	-	2	-	-	2018
5	-	-	3	-	2	2019

Source : Disability Welfare Division

Welfare Institutions for The Disabled(Cont'd)

Unit : number, person

연 말 현 재 수 용 인 원 No. of inmates as of year-end					Year
장 애 종 별 By category of disability					
지 체 Physically disabled	시 각 Visually disabled	청각언어 Auditorily and lingually disabled	정신지체 Mentally retarded	기 타 Others	
-	-	-	40	-	2013
-	-	-	44	-	2014
-	-	-	41	-	2015
-	-	-	32	-	2016
-	-	-	33	-	2017
-	-	-	31	-	2018
-	-	-	66	-	2019

Source : Disability Welfare Division

33. 장애인 등록현황

단위 : 명

연 별	성 별 Gender			장 애 유 형 By type of the disabled			
	계 Total	남 Male	여 Female	지체 장애 Physical Disability	뇌병변 장애 Disability of Brain Lesion	시각 장애 Visual Disability	청각 장애 Hearing Disability
2013	20,461	12,593	7,868	11,354	1,855	2,032	1,870
2014	20,606	12,697	7,909	11,366	1,867	2,058	1,844
2015	20,664	12,690	7,974	11,317	1,924	2,049	1,813
2016	21,005	12,860	8,145	11,255	1,940	2,069	2,010
2017	21,524	13,134	8,390	11,239	1,991	2,092	2,269
2018	22,539	13,694	8,845	11,385	2,035	2,165	2,808
2019	23,049	13,961	9,088	11,368	2,050	2,193	3,120

자료 : 장애인복지과

장애인 등록현황 (계속)

단위 : 명

연 별	장 애 유 형 By type of the disabled			
	간장애 Hepatic Dysfunction (or Liver Dysfunction)	안면장애 Facial Disfigurement	장루요루장애 Intestinal Fistular/ Urinary Fistular	뇌전증장애 Epilepsy
2013	68	32	98	62
2014	71	28	102	55
2015	80	29	104	46
2016	88	33	103	41
2017	96	34	108	44
2018	103	35	107	51
2019	105	33	115	49

자료 : 장애인복지과

Registered Disabled Persons

Unit : number, person

장애 유형 By type of the disabled							Year
언어 장애 Speech Disability	지적 장애 Intellectual Disorder	자폐성 장애 Mental Disorder	정신 장애 Autistic Disorder	신장 장애 Kidney Dysfunction	심장 장애 Cardiac Dysfunction	호흡기 장애 Respiratory Dysfunction	
134	1,295	136	786	596	48	95	2013
158	1,346	150	791	643	40	87	2014
163	1,379	160	793	677	39	91	2015
163	1,423	188	818	737	42	95	2016
187	1,492	201	846	789	41	95	2017
200	1,579	226	844	865	41	95	2018
215	1,671	242	850	894	41	103	2019

Source : Disability Welfare Division

Registered Disabled Persons(Cont'd)

Unit : number, person

장애 정도1) degree of disability		Year
심한장애 Severe disability	심하지않은장애 Mild disability	
7,587	12,874	2013
7,647	12,959	2014
7,699	12,965	2015
7,834	13,171	2016
8,025	13,499	2017
8,247	14,292	2018
8,317	14,732	2019

Source : Disability Welfare Division

34. 노숙인 생활시설 수 및 생활인원 현황

단위 : 개소, 명

연 별	시 설 수 No. of facilities	입 소 자 Admitted		
		행정기관의 의뢰 Referral from government agencies	전 입 Transfer	기 타 Others
2013	2	5	-	42
2014	2	6	-	51
2015	2	-	-	40
2016	2	1	-	79
2017	2	4	-	366
2018	2	-	-	351
2019	2	11	-	340

자료 : 복지정책과

노숙인 생활시설 수 및 생활인원 현황(계속)

단위 : 개소, 명

연 별	연말현재 수용자 No. of inmates as of year-end					
	계 Total	성 별 Sex		상 태 별 Disability		
		남 Male	여 Female	정 상 인 Normal	정 신 질 환 Mental disorder	지 체 장 애 Visually disabled
2013	338	272	66	12	94	19
2014	335	261	74	17	110	23
2015	331	270	61	20	80	16
2016	301	239	62	51	90	18
2017	278	226	52	64	69	17
2018	272	220	52	30	67	16
2019	271	222	49	45	75	14

자료 : 복지정책과

Homeless and Their Inmates

Unit : number, person

퇴 소 자 Discharged						Year
연 고 자 To relatives	직 업 자 활 Selfsupport occupation	전 원 Transfer	무단퇴소 Discharges without permission	사 망 Deaths	기 타 Others	
-	-	-	27	3	3	2013
-	-	-	41	8	4	2014
2	-	-	19	1	1	2015
-	-	-	81	10	9	2016
2	-	5	313	27	46	2017
7	-	-	296	22	37	2018
1	-	2	273	29	47	2019

Welfare Policy Division

Homeless and Their Inmates(Cont'd)

Unit : number, person

연말현재 수용자 No. of inmates as of year-end				Year
상 태 별 Disability				
시 각 장 애 Visually disabled	연 어 청 각 Auditory lingually disalbed	지 적 장 애 intellectual and developmental disabilities	기 타 Others	
1	-	37	175	2013
1	-	34	150	2014
-	-	29	186	2015
1	1	25	115	2016
2	-	28	98	2017
3	1	22	133	2018
3	-	20	114	2019

Source : Welfare Policy Division

35. 저소득 및 한부모 가족

단위 : 가구, 명

연 별	합 계 Total			
	가 구 수 Households	가 구 원 수 Household members		
		남 Male	여 Female	
2013	1,480	3,930	-	-
2014	1,558	3,959	-	-
2015	2,290	5,857	-	-
2016	1,951	4,997	-	-
2017	2,292	5,618	-	-
2018	2,348	5,780	-	-
2019	2,171	5,533	-	-

자료 : 복지정책과

저소득 및 한부모 가족 (계속)

단위 : 가구, 명

연 별	국민기초생활보장법 수급자 Basic Livelihood Security law Recipients			
	가 구 수 Households	가 구 원 수 Household members		
		남 Male	여 Female	
2013	-	-	-	-
2014	-	-	-	-
2015	793	2,075	-	-
2016	1,344	2,544	-	-
2017	1,718	3,350	-	-
2018	1,696	3,429	-	-
2019	1,557	3,376	-	-

자료 : 복지정책과

Low-income Single Parent Families

Unit : Household, person

한부모가족지원법 수급자 Single Parent Family Support Act Recipients				Year
가 구 수 Households	가 구 원 수 Household members		Year	
	남 Male	여 Female		
1,480	3,930	-	-	2013
1,558	3,959	-	-	2014
1,497	3,782	-	-	2015
607	2,453	-	-	2016
574	2,268	-	-	2017
652	2,351	-	-	2018
614	2,157	-	-	2019

Source : Welfare Policy Division

Low-income Single Parent Families(Cont'd)

Unit : Household, person

국가보훈법 수급자 Patriots and veterans affairs law Recipients				Year
가 구 수 Households	가 구 원 수 Household members		Year	
	남 Male	여 Female		
-	-	-	-	2013
-	-	-	-	2014
-	-	-	-	2015
-	-	-	-	2016
-	-	-	-	2017
-	-	-	-	2018
-	-	-	-	2019

Source : Welfare Policy Division

36. 묘지 및 봉안시설

단위 : 개소, 천㎡

연 별	화 장 시 설 Crematorium					
	계 Total		공 설 Public		사 설 ²⁾ Private	
	개 소 Sites	화 로 Brazier	개 소 Sites	화 로 Brazier	개 소 Sites	화 로 Brazier
2013	-	-	-	-	-	-
2014	-	-	-	-	-	-
2015	-	-	-	-	-	-
2016	-	-	-	-	-	-
2017	-	-	-	-	-	-
2018	-	-	-	-	-	-
2019	-	-	-	-	-	-

주 2) 사설은 법인과 종교단체에 한함

자료 : 노인복지과

묘지 및 봉안시설 (계속)

단위 : 개소, 천㎡

연 별	묘 지 Cemeteries					
	총 매장 능력(기) Total capacity			매 장 기 수(기) Deposited		
	소 계 Sub Total	공 설 Public	사 설 Private	소 계 Sub Total	공 설 Public	사 설 Private
2013	-	-	-	-	-	-
2014	-	-	-	-	-	-
2015	-	-	-	-	-	-
2016	-	-	-	-	-	-
2017	-	-	-	-	-	-
2018	-	-	-	-	-	-
2019	-	-	-	-	-	-

주 2) 사설은 법인과 종교단체에 한함

자료 : 노인복지과

Cemeteries, Crematorium and Charnel houses

Unit : number, 1,000㎡

묘 지 Cemeteries			Year
개 소 수 Sites			
소 계 Sub Total	공 설 Public	사 설 Private	
168	4	164	2013
168	4	164	2014
167	3	164	2015
166	2	164	2016
166	2	164	2017
167	3	164	2018
165	2	163	2019

Source : Senior Welfare Division

Cemeteries, Crematorium and Charnel houses(Cont'd)

Unit : number, 1,000㎡

봉 안 시 설)Charnel house									Year
개 소 수 Sites			총 봉 안 능력 (기) Total capacity			봉 안 기 수 (기) Deposited			
소 계 Sub Total	공 설 Public	사 설 Private	소 계 Sub Total	공 설 Public	사 설 Private	소 계 Sub Total	공 설 Public	사 설 Private	
7	-	7	4,790	-	4,790	1,974	-	1,974	2013
7	-	7	4,790	-	4,790	1,974	-	1,974	2014
7	-	7	4,790	-	4,790	2,524	-	2,524	2015
7	-	7	4,790	-	4,790	2,524	-	2,524	2016
7	-	7	4,790	-	4,790	2,524	-	2,524	2017
7	-	7	4,752	-	4,752	2,562	-	2,562	2018
8	-	8	5,257	-	5,257	2,884	-	2,884	2019

주 1) 1개 시설이 각각 봉안당과 봉안묘 등을 운영할 경우 1개 시설로 봄

Source : Senior Welfare Division

묘지 및 봉안시설 (계속)

단위 : 개소, 천㎡

연 별	자 연 장 지 natural field		
	개 소 수 Sites		
	소 계 Sub Total	공 설 Public	사 설 Private
2013	-	-	-
2014	-	-	-
2015	-	-	-
2016	-	-	-
2017	-	-	-
2018	-	-	-
2019	-	-	-

자료 : 노인복지과

37. 방문 건강관리 사업실적

단위 : 개소, 천㎡

연 별	가 정 방 문 Home visiting	
	등 록 가 구 Registered households	방 문 건 수 No. of Visits
2013	2,085	23,022
2014	2,274	19,819
2015	2,116	19,419
2016	2,621	21,093
2017	2,394	18,789
2018	2,597	16,928
2019	2,773	17,947

자료 : 노인복지과 Source : Public Health Center

Cemeteries, Crematorium and Charnel houses(Cont'd)

Unit : number, 1,000㎡

자연장지 natural field						Year
총 자연장 능력 (기) Total Capacity			자연장 기수 (기) Deposited			
소계 Sub Total	공설 Public	사설 Private	소계 Sub Total	공설 Public	사설 Private	
-	-	-	-	-	-	2013
-	-	-	-	-	-	2014
-	-	-	-	-	-	2015
-	-	-	-	-	-	2016
-	-	-	-	-	-	2017
-	-	-	-	-	-	2018
-	-	-	-	-	-	2019

Source : Senior Welfare Division

Home Visiting Health Service

Unit : number, person, case

가정방문 Home visiting						Year
질환별 방문간호 환자 수 Number of patients for visit-based						
계 total			암Cancer			
	남 Male	여 Female	남 Male	여 Female		
159	-	-	159	-	-	2013
202	-	-	202	-	-	2014
193	-	-	193	-	-	2015
128	-	-	128	-	-	2016
126	-	-	126	-	-	2017
4,859	796	4,063	114	39	75	2018
4,989	-	-	110	-	-	2019

Source : Public Health Center

방문 건강관리 사업실적 (계속)

단위 : 가구수, 명, 건수

연 별	가 정 방 문 Home visiting					
	질환별 방문간호 환자 수 Number of patients for visit-based					
	당 노 병 Diabetes	남 Male	여 Female	고 혈 압 Hyper-tension	남 Male	여 Female
2013	552	-	-	1,327	-	-
2014	684	-	-	1,624	-	-
2015	708	-	-	1,654	-	-
2016	845	-	-	1,899	-	-
2017	838	-	-	1,889	-	-
2018	892	171	721	2,058	349	1,709
2019	912	-	-	2,171	-	-

자료 : 보건소

방문 건강관리 사업실적 (계속)

단위 : 가구수, 명, 건수

연 별	가 정 방 문 Home visiting					
	질환별 방문간호 환자 수 Number of patients for visit-based					
	치 매 Dementia	남 Male	여 Female	정신질환 Mental illness	남 Male	여 Female
2013	26	-	-	115	-	-
2014	7	-	-	-	-	-
2015	77	-	-	43	-	-
2016	-	-	-	-	-	-
2017	109	-	-	17	-	-
2018	92	24	68	54	11	43
2019	11	-	-	8	-	-

자료 : 보건소

Home Visiting Health Service(Cont'd)

Unit : number, person, case

가 정 방 문 Home visiting						Year
질환별 방문간호 환자 수 Number of patients for visit-based						
관 절 염 Arthritis	남 Male	여 Female	뇌 졸 중 Apoplexy	남 Male	여 Female	
917	-	-	221	-	-	2013
1,086	-	-	239	-	-	2014
958	-	-	255	-	-	2015
1,350	-	-	234	-	-	2016
1,355	-	-	230	-	-	2017
1,445	125	1,320	204	77	127	2018
1,581	-	-	196	-	-	2019

Source : Public Health Center

Home Visiting Health Service(Cont'd)

Unit : number, person, case

가 정 방 문 Home visiting			보건소 내외 서비스연계 건수 No. of connection service of health center inside and out	Year
질환별 방문간호 환자 수 Number of patients for visit-based				
기 타 Others	남 Male	여 Female		
69	-	-	2,380	2013
968	-	-	6,056	2014
49	-	-	7,735	2015
4	-	-	10,528	2016
-	-	-	12,952	2017
-	-	-	10,663	2018
-	-	-	9,052	2019

Source : Public Health Center

38. 보건교육실적

가. 건강생활실천교육 Health Life Practive

단위 : 명

연 별	합 계 Total	금 연 Refrain of smoking	영 양 Nutrition	절 주 Temperance	운 동 Exercise	비 만 Obesity	구 강보 건 Oral health	안 전관 리 (응 급처 치) Emergency medical treatment	약 물오 남용 Drugstuffs abuse	성 교육 Sex education	위 생 (식 품안 전)교 육 Sanitation, Food safety
2013	246,004	36,270	35,346	32,325	97,644	16,221	28,128	-	-	70	-
2014	90,446	41,845	16,031	1,835	9,879	2,694	15,039	725	350	849	1,199
2015	143,716	47,755	21,436	3,823	26,330	2,322	27,821	564	13,665	-	-
2016	102,877	45,027	4,488	-	10,093	3,565	27,720	152	11,832	-	-
2017	148,859	36,479	17,069	1,014	41,354	4,974	40,782	397	6,790	-	-
2018	146,149	41,708	22,737	6,201	38,162	5,802	25,355	141	6,043	-	-
2019	111,839	26,836	12,620	14,748	24,258	3,126	26,362	136	3,753	-	-

자료 : 보건소

Health Education

나. 성인병예방 및 관리교육
Adult Disease Prevention

Unit : person

합 계 Total	고혈압 Hypertension	당 노 Diabetes mellitus	비만 고지혈증 Obesity Hyper lipidemia	소화기계 질환 Diseases of the digestive	암예방 Cancer	아토피질환 (원장성질환) Atopy	뇌심혈관계 질환 Cerebrovascular diseases	치매 Dementia	기타 Others	Year
293,784	25,827	20,256	20,921	-	9,429	3,266	62,153	150,105	1,827	2013
37,159	5,559	4,457	1,877	33	-	-	2,850	12,712	9,671	2014
143,522	5,632	9,680	1,390	-	89,556	-	15,312	13,384	8,568	2015
62,175	2,381	2,351	-	-	25,129	-	3,786	15,626	12,902	2016
38,520	4,959	3,473	3,894	-	-	-	12,326	13,597	271	2017
41,977	8,835	5,603	5,859	-	71	-	9,055	12,554	-	2018
36,558	5,477	3,698	4,097	-	-	-	10,146	13,140	-	2019

Source : Public Health Center

39. 어린이집

단위 : 명

연 별	어 린 이 집 수 Childcare facilities			
	합 계 Total	국 공 립 Public	사 회 복 지 법 인 Social welfare Authorized	민 간 Private
2013	455	13	1	157
2014	468	15	2	165
2015	466	16	2	170
2016	455	17	2	171
2017	449	18	2	170
2018	457	24	2	169
2019	436	27	2	163

자료 : 가정보육과

어린이집 (계속)

단위 : 개소, 명

연 별	보 육 아 동 수 Children in care				
	합 계 Total			국 공 립 Public	사 회 복 지 법 인 Social welfare Authorized
		남 Male	여 Female		
2013	15,693	8,106	7,587	837	73
2014	16,017	8,268	7,749	1,105	77
2015	16,204	8,412	7,792	1,137	81
2016	16,145	8,450	7,695	1,215	79
2017	16,167	8,470	7,697	1,267	54
2018	16,727	8,714	8,013	1,289	67
2019	16,535	8,536	7,999	1,736	89

자료 : 가정보육과

Childcare Facilities

Unit : number, person

어 린 이 집 수 Childcare facilities				Year
법 인 · 단 체 등 Corporation and others	협 동 Parents and teachers Cooperation	직 장 Workshop	가 정 Home	
2	2	5	275	2013
2	2	7	275	2014
2	1	7	268	2015
2	1	8	254	2016
2	1	9	247	2017
3	1	9	249	2018
3	1	9	231	2019

Source : Family & Childcare Division

Childcare Facilities(Cont'd)

Unit : number, person

보 육 아 동 수 Children in care					Year
민 간 Private	법 인 · 단 체 등 Corporation and others	협 동 Parents and teachers Cooperation	직 장 Workshop	가 정 Home	
9,442	239	22	255	4,825	2013
9,726	240	27	378	4,464	2014
9,803	239	27	422	4,495	2015
9,899	232	26	479	4,215	2016
9,935	231	24	505	4,151	2017
10,193	357	25	526	4,270	2018
9,883	329	26	529	3,943	2019

Source : Family & Childcare Division

40. 사회복지자원봉사자 현황

단위 : 개소, 명

연 별	성 별 by Gender		연 령 별 by Age-group				
	남 Male	여 Female	합 계 Total	19세 이하	20 ~ 29	30 ~ 39	
2013	76,301	29,378	46,923	76,301	31,703	9,700	7,450
2014	76,378	29,189	47,189	76,378	31,734	11,684	6,712
2015	86,930	33,260	53,670	86,930	33,650	16,646	7,263
2016	89,051	32,968	56,083	89,051	30,256	18,730	7,401
2017	97,364	35,925	61,439	97,364	30,854	23,076	7,525
2018	104,903	27,543	77,360	104,903	31,172	27,215	7,840
2019	114,955	43,042	71,913	114,955	32,476	32,004	8,136

자료 : 총무과

Social Welfare Volunteers

Unit : person

연 령 별 by Age-group				Year
40 ~ 49	50 ~ 59	60~69	70세 이상	
15,081	8,553	2,768	1,046	2013
14,440	8,130	2,758	920	2014
15,839	9,156	3,275	1,101	2015
17,330	10,197	3,814	1,323	2016
18,495	11,356	4,463	1,595	2017
18,996	12,605	5,247	1,828	2018
19,972	14,051	6,165	2,151	2019

Source : Welfare Policy Division

41. 독거노인 현황(성별)

단위 : 명

연 별	합 계 Total			국민기초생활보장 수급권자 Basic Livelihood Security law Recipients		
	계 Total	남 Male	여 Female	계 Total	남 Male	여 Female
2013	7,718	2,343	5,375	1,167	275	892
2014	8,211	2,108	6,103	2,217	909	1,308
2015	9,012	2,809	6,203	1,668	419	1,249
2016	9,687	3,065	6,622	1,921	515	1,406
2017	10,675	3,428	7,247	2,179	609	1,570
2018	11,788	3,798	7,990	2,955	891	2,064
2019	12,943	4,297	8,646	4,020	1,153	2,867

자료 : 노인복지과

41-1. 독거노인 현황(연령별)

단위 : 명

연 별	합 계 Total			국민기초생활보장 수급권자 Basic Livelihood Security law Recipients		
	합 계 Total	65~79세 65~79 years old	80세 이상 Over 80	소 계 Sub total	65~79세 65~79 years old	80세 이상 Over 80
2013	7,718	6,109	1,609	1,167	758	409
2014	8,211	6,441	1,770	2,217	1,542	675
2015	9,012	6,926	2,086	1,668	1,110	558
2016	9,687	6,960	2,727	1,921	1,277	644
2017	10,675	8,021	2,654	2,179	1,420	759
2018	11,788	7,960	3,828	2,988	1,078	1,877
2019	12,943	9,591	3,352	4,020	2,553	1,467

자료 : 노인복지과

The Elderly Living Alone(by Gender)

Unit : person

저소득노인 An old person of small income an old person			일반 The public			Year
계 Total	남 Male	여 Female	계 Total	남 Male	여 Female	
612	125	487	5,939	1,943	3,996	2013
841	168	673	5,153	1,031	4,122	2014
736	147	589	6,608	2,243	4,365	2015
798	161	637	6,968	2,389	4,579	2016
672	140	532	7,824	2,679	5,145	2017
1,004	320	684	7,829	2,587	5,242	2018
805	159	646	8,118	2,985	5,133	2019

Source : Senior Welfare Division

The Elderly Living Alone(by Age)

Unit : person

저소득노인 An old person of small income an old person			일반 The public			Year
소계 Sub total	65~79세 65~79 years old	80세 이상 Over 80	소계 Sub total	65~79세 65~79 years old	80세 이상 Over 80	
612	448	164	5,939	4,903	1,036	2013
841	622	219	5,153	4,277	876	2014
736	438	298	6,608	5,378	1,230	2015
798	485	313	6,968	5,198	1,770	2016
672	355	317	7,824	6,246	1,578	2017
1,004	434	570	7,829	6,448	1,381	2018
805	435	370	8,118	6,603	1,515	2019

Source : Senior Welfare Division

X III. 환 경

1. 환경오염물질 배출사업장

단위 : 개소

연 별	대 기 (가스·먼지·매연 및 악취) Air Pollution(gas, dust, soot and Odor)					
	계 Total	1 종 Class 1	2 종 Class 2	3 종 Class 3	4 종 Class 4	5 종 Class 5
2013	1,187	18	18	25	434	692
2014	1,195	17	15	24	455	684
2015	1,239	17	13	24	465	720
2016	1,265	16	12	18	487	732
2017	1,289	15	12	16	477	769
2018	1,214	15	9	14	430	746
2019	1,260	16	9	13	443	779

자료 : 환경관리과

2. 환경오염배출사업장 단속 및 행정조치

단위 : 개, 소

연 별	배출업소 Number of pollutant emitting facilities	단속업소 Number of establishment inspected	위반업소 Number of violations	행 정 처 분 내 역 Administrative actions taken			
				경 고 Warnings	개선명령 Order of repair	조업정지 Temporary suspension	사용중지 Prohibitio n on use
2013	2,230	1,978	218	139	52	17	4
2014	2,253	1,752	285	94	105	53	12
2015	2,320	1,704	259	77	83	49	5
2016	2,358	1,692	341	72	144	16	28
2017	2,467	1,450	276	76	136	10	6
2018	3,061	814	179	39	78	11	11
2019	2,460	1,364	179	68	68	5	9

자료 : 환경관리과

X III. Environment

Environmental Pollutant Emitting Facilities

Unit : number, place

수질 (폐수) Water pollution(waste water)						소음 및 진동 Noise and vibration	Year
계 Total	1종 Class 1	2종 Class 2	3종 Class 3	4종 Class 4	5종 Class 5		
1,077	5	10	10	61	991	318	2013
1,081	6	9	9	53	1,004	323	2014
1,095	4	10	11	53	1,017	349	2015
1,110	4	9	11	54	1,032	336	2016
1,132	4	8	13	56	1,051	308	2017
1,065	3	9	11	52	990	592	2018
1,104	3	9	12	53	1,027	286	2019

Source : Environmental Management Division

Inspection and Administrative Measures
for Environmental Pollutant Emitting Facilities

Unit : number, place

행정처분내역 Administrative actions taken				병과고발 Accusation with Administrative measures	Year
허가취소 License revoked	폐쇄명령 Abolish	순수고발 Accusation	기타 Others		
-	57	-	6	16	2013
-	28	1	19	50	2014
-	42	2	1	47	2015
-	77	-	4	12	2016
-	42	-	6	53	2017
-	30	2	8	41	2018
-	26	-	3	39	2019

Source : Environmental Management Division

3. 쓰레기 수거

단위 : km², 명, 톤/일, 대, %

연 별	행정 구역(A) Administrative area		청 소 구 역(B) Waste-collected area		수거지 인구율 (B/A)	배출량 (C)
	면 적 Area	인 구 Population	면 적 Area	인 구 Population	Population ratio in the waste-collected area	Amount of discharged waste
2013	114.01	500,468	114.01	500,468	100.00	187.6
2014	114.01	510,007	114.01	510,007	100.00	190.3
2015	114.01	516,335	114.01	516,335	100.00	193.8
2016	116.90	522,360	116.90	522,360	100.00	226.2
2017	116.90	527,935	116.90	527,935	100.00	188.2
2018	117.08	551,311	117.08	551,311	100.00	238.1
2019	117.08	557,415	117.08	557,415	100.00	290.2

자료 : 자원순환과

쓰레기 수거

단위 : km², 명, 톤/일, 대, %

연 별	수거처리 By type of waste disposal					
	해양배출 ¹⁾ Dumping at sea	기 타 Others	폐기물 Wastes			
			생활계 폐기물 Domestic wastes			
			발생량 Generation	매립 Landfill	소각 Incineration	재활용 Recycling
2013	93.6	0.2	187.6	11.7	89.9	86.0
2014	4.6	0.2	190.3	27.2	80.4	82.7
2015	3.0	0.3	193.8	39.0	71.0	83.8
2016	-	0.7	226.2	51.6	89.7	84.9
2017	-	0.3	188.2	60.2	88.6	39.4
2018	-	1.4	238.1	75.6	84.9	77.6
2019	-	0.6	290.2	82.5	116.9	90.8

주 1) 해양환경관리법 시행규칙에 따라 수산물가공 잔재물, 어패류 등만 해당

자료 : 자원순환과

Waste Collection and Disposal

Unit : person, ton, each

처리량 (D) Amount of waste disposal	수거율 (D/C) Disposal ratio	수거처리 By type of waste disposal				Year
		계 Total	매립 Landfill	소각 Incineration	재활용 Recycling	
187.6	100	1,535.4	875.4	207.3	358.9	2013
190.3	100	5,360.1	1,129.9	252.4	3,973.0	2014
193.8	100	5,610.0	1,326.6	212.1	4,068.0	2015
226.2	100	7,106.8	1,881.2	256.5	4,968.4	2016
188.2	100	3,576.1	1,024.4	343.0	2,208.4	2017
238.1	100	3,285.1	1,207.4	159.3	1,917.0	2018
290.2	100	4,184.5	1,448.7	251.5	2,483.7	2019

Source : Resource Recirculation Division

Waste Collection and Disposal

Unit : person, ton, each

수거처리 By type of waste disposal					Year
폐기물 Wastes					
사업장 배출시설계 폐기물 Industrial wastes					
발생량 Generation	매립 Landfill	소각 Incineration	재활용 Recycling	해역배출 ¹⁾ Dumping at sea	
1,521.6	749.4	96.0	582.6	93.6	2013
1,895.0	936.7	152.7	801.0	4.6	2014
2,145	1,142	122	878.9	3	2015
2523.3	1718.6	132.9	671.8	0.0	2016
2004.3	910.2	246.1	848.0	0.0	2017
2002.3	1091.8	67.4	843.1	0.0	2018
2523.9	1333.3	112.7	1078.0	-	2019

주 1) 해양환경관리법 시행규칙에 따라 수산물가공 잔재물, 어패류 등만 해당

Source : Resource Recirculation Division

쓰레기 수거 (계속)

단위 : km³, 명, 톤/일, 대, %

연 별	수 거 처 리 By type of waste disposal				
	폐 기 물 Wastes				
	건설 폐기물 Construction wastes				지정 폐기물 Specified wastes
	발 생 량 Generation	매 립 Landfill	소 각 Incineration	재 활 용 Recycling	전년도 이월량 Carry-over
2013	3,014.9	88.3	15.4	2,911.2	0.3
2014	3,239.6	142.0	15.0	3,082.6	0.2
2015	3,227.4	117.6	16.9	3,092.90	0
2016	4,319.4	86	31	4,202.65	0.3
2017	1,342.2	28	7	1,307.00	0.3
2018	1,204.4	15	5	1,184.25	0.1
2019	1,332.7	10.5	19.8	1,302.4	1.43

자료 : 자원순환과

쓰레기 수거 (계속)

단위 : km³, 명, 톤/일, 대, %

연 별	지방자치 Local gov.				처리업체 Service company	
	인 원 Workers	장 비 Equipment			인 원 Workers	장 비 Equipment 차 량 Motor cars
		차 량 Motor cars	손수레 Hand cars	중장비 Heavy equipment		
2013	147	20	125	-	109	50
2014	147	20	125	-	108	49
2015	147	20	103	-	108	49
2016	147	20	100	-	108	48
2017	139	20	99	-	103	51
2018	139	20	95	-	103	55
2019	134	24	90	-	119	55

자료 : 자원순환과

Waste Collection and Disposal(Cont'd)

Unit : person, ton, each

수 거 처 리 By type of waste disposal					Year
폐 기 물 Wastes					
지정 폐기물 Specified wastes					
해당년도 발생량 Relevant Year generation	매 립 Landfill	소 각 Incineration	재 활 용 Recycling	기타보관량 Custody	
41.4	26.0	6.0	9.2	0.2	0.2
38.0	24	4.30	9.00	0.20	0.20
43.0	28	2.2	12.4	0.3	0.3
38.0	25	2.9	9	0.7	0.7
42.0	26	1.3	14	0.3	0.3
40.0	25	2.0	12	1.4	1.4
37.62	22.41	2.10	12.50	0.61	0.61

Source : Resource Recirculation Division

Waste Collection and Disposal(Cont'd)

Unit : person, ton, each

처리업체 Service company		자기처리업소 Self-managed workplace				Year
장 비 Equipment		인 원 Workers	장 비 Equipment			
손수레 Hand cars	중장비 Heavy equipment		차 량 Motor cars	손수레 Hand cars	중장비 Heavy equipment	
-	-	-	-	-	-	2013
15	-	-	-	-	-	2014
15	3	-	-	-	-	2015
15	4	-	-	-	-	2016
15	4	-	-	-	-	2017
15	4	-	-	-	-	2018
15	3	-	-	-	-	2019

Source : Resource Recirculation Division

XIV. 교육 및 문화 Education and Culture

1. 학교 총 개황

단위 : 개, 명

연 별	학교수	학급(과)수	교실수	학생수		
				계	남	여
학교별	No. of Schools	No. of Classes & departments	Number of Classrooms	Total	Male	Female
2013	163	2,756	2,847	74,337	37,610	36,727
2014	167	2,789	2,794	73,954	37,394	36,560
2015	169	2,828	2,894	73,029	36,941	36,088
2016	169	2,842	3,050	72,785	36,397	36,388
2017	169	2,999	2,978	73,026	36,490	36,536
2018	164	2,975	2,996	72,394	36,354	36,112
2019	166	2,986	3,011	71,586	36,028	35,558
유치원	79	435	313	8,426	4,314	4,112
초등학교	45	1,426	1,563	33,240	17,104	16,136
중학교(국공립)	23	559	571	16,029	8,207	7,822
중학교(사립)	-	-	-	-	-	-
일반고등학교(국공립)	11	348	347	9,031	4,048	4,983
일반고등학교(사립)	2	78	78	2,227	1,615	612
특수목적고등학교(국공립)	1	9	9	284	177	107
특수목적고등학교(사립)	-	-	-	-	-	-
특성화고등학교(국공립)	1	32	32	716	292	424
특성화고등학교(사립)	3	66	66	1,473	156	1,317
자율고등학교(국공립)	-	-	-	-	-	-
자율고등학교(사립)	-	-	-	-	-	-
전문대학	-	-	-	-	-	-
교육대학	-	-	-	-	-	-
대학	-	-	-	-	-	-
대학원	-	-	-	-	-	-
기타학교	1	33	32	160	115	45

자료 : 인천광역시 서부교육지원청

XIV. Education and Culture

Summary of Schools

Unit : number, person

계 Total	교직원수 Teachers and Staffs						교원1인당 학생수 Number of students per teacher	Year & School
	교원 Teachers			직원수 Clerical staffs				
	소계 Sub -total	남 Male	여 Femal e	소계 Sub -total	남 Male	여 Female		
5,030	4,608	1,251	3,357	422	171	251	16.13	2013
5,078	4,638	1,234	3,404	440	186	254	15.95	2014
5,178	4,723	1,228	3,495	455	192	263	15.46	2015
5,237	4,815	1,250	3,565	422	168	254	15.12	2016
5,320	4,913	1,290	3,623	407	163	244	14.86	2017
6,715	4,867	1,245	3,622	1,848	289	1,559	14.87	2018
6,953	5,001	1,268	3,733	1,952	290	1,662	14.31	2019
995	588	8	580	407	70	337	14.33	Kindergartens
2,879	2,013	530	1,483	866	102	764	16.51	Elementary schools
1,453	1,098	265	833	355	56	299	14.60	Middle schools
-	-	-	-	-	-	-	-	(Private)
1,007	822	249	573	185	25	160	10.99	General high schools
187	160	99	61	27	12	15	13.92	(Private)
60	35	22	13	25	7	18	8.11	Special-purposed high schools
-	-	-	-	-	-	-	-	(Private)
101	82	23	59	19	2	17	8.73	Specialized high schools
178	144	55	89	34	13	21	10.23	(Private)
-	-	-	-	-	-	-	-	Autonomous high schools
-	-	-	-	-	-	-	-	(Private)
-	-	-	-	-	-	-	-	Junior Colleges
-	-	-	-	-	-	-	-	Teacher's college
-	-	-	-	-	-	-	-	Colleges & universities
-	-	-	-	-	-	-	-	Graduate schools
93	59	17	42	34	3	31	2.71	Other schools

주 : 1) 교육청 자료의 기준일은 2018년 4월 1일 기준

2) 학교수에 분교 포함

Source : Incheon Seobu Office of Education

2. 유치원

단위 : 개, 명

연 별	원 수 Number	학 급 수 Classes	원 아 수 Children		
			계 Total	남 Male	여 Female
2013	84	422	8,621	4,360	4,261
2014	86	433	9,197	4,646	4,551
2015	86	455	9,822	4,962	4,860
2016	85	425	9,485	4,817	4,668
2017	85	489	9,249	4,673	4,576
2018	80	469	8,580	4,372	4,208
2019	79	435	8,426	4,314	4,112

자료 : 인천광역시 서부교육지원청

유치원(계속)

단위 : 개, 명

연 별	원 수 Number	재 취 원 아 수 Children readmitted			졸 업 원 아 수 Children Graduated		
		계 Total	남 Male	여 Female	계 Total	남 Male	여 Female
2013	84	4,241	2,142	2,099	7,762	3,913	3,849
2014	86	4,664	2,348	2,316	6,630	3,344	3,286
2015	86	4,897	2,469	2,428	3,832	1,959	1,873
2016	85	5,129	2,552	2,577	3,746	1,940	1,806
2017	85	4,846	2,452	2,394	3,752	1,917	1,835
2018	80	4,140	2,160	1,980	3,679	1,896	1,783
2019	79	미조사 항목임	미조사 항목임	미조사 항목임	3,174	1,605	1,569

자료 : 인천광역시 서부교육지원청

Kindergartens

Unit : number, person

계 Total	교 원 수 Teachers		계 Total	직 원 수 Clerical staffs		Year
	남 Male	여 Female		남 Male	여 Female	
518	7	511	55	12	43	2013
568	8	560	73	20	53	2014
582	7	575	78	21	57	2015
584	7	577	57	19	38	2016
586	6	580	52	17	35	2017
537	7	530	389	76	313	2018
588	8	580	407	70	337	2019

Source : Incheon Seobu Office of Education

Kindergartens(Cont'd)

Unit : number, person

계 Total	교 실 수 Rooms		신입원아수 New Entrants	Year
	정규 Regular	가·대용 Temporary		
341	331	10	-	2013
363	336	27	-	2014
377	348	29	-	2015
379	349	30	-	2016
403	356	47	-	2017
375	343	32	-	2018
313	313	미조사항목임	3,986	2019

Source : Incheon Seobu Office of Education

3. 초등학교

단위 : 개, 명, m²

연 별	학 교 수 No. of schools	학 급 수 No. of class rooms	학 생 수 Students		
			계 Total	남 Male	여 Female
2013	42	1,317	31,568	16,236	15,332
2014	43	1,336	31,906	16,372	15,534
2015	44	1,343	31,449	16,079	15,370
2016	44	1,354	31,686	16,274	15,412
2017	44	1,431	33,036	16,880	16,156
2018	44	1,423	33,997	17,433	16,564
2019	45	1,426	33,240	17,104	16,136

자료 : 인천광역시 서부교육지원청

초등학교 (계속)

단위 : 개, 명, m²

연 별	졸업 후 상 황 The situation after Graduating	
	졸업 자 수 Graduates	진 학 자 수 Advancement into Higher Schooling
2013	5,896	5,895
2014	5,030	5,030
2015	5,443	5,443
2016	5,118	2,536
2017	4,911	4,911
2018	5,282	5,281
2019	5,724	5,724

자료 : 인천광역시 서부교육지원청

Elementary Schools

Unit : number, person, m²

계 Total	교원수 Teachers		계 Total	직원수 Clerical staffs		Year
	남 Male	여 Female		남 Male	여 Female	
1,917	513	1,404	197	63	134	2013
1,945	517	1,428	195	72	123	2014
1,957	517	1,440	200	73	127	2015
1,977	530	1,447	195	57	138	2016
1,991	548	1,443	182	53	129	2017
1,980	524	1,456	833	92	741	2018
2,013	530	1,483	866	102	764	2019

Source : Incheon Seobu Office of Education

Elementary Schools(Cont'd)

Unit : number, person, m²

입학자 New Entrants	교지면적 ¹⁾ School Site	건물면적 ²⁾ Building area	교실수 No. of Classrooms	Year
-	536,976	419,601	1,430	2013
-	541,472	433,385	1,466	2014
-	546,247	457,181	1,517	2015
-	549,011	458,847	1,527	2016
-	549,011	459,657	1,568	2017
-	547,834	461,987	1,564	2018
5,334	563,274	473,445	1,563	2019

주 1) 교지면적은 교사대지와 체육장의 합계

2) 건물은 보통 및 특별교실, 관리실, 기타의 합계

Source : Incheon Seobu Office of Education

4. 중학교(국공립)

단위 : 개, 명, m²

연 별	학 교 수 No. of schools	학 급 수 No. of class rooms	학 생 수 Students		
			계 Total	남 Male	여 Female
2013	21	551	18,375	9,415	8,960
2014	22	548	17,205	8,816	8,389
2015	22	546	16,328	8,411	7,917
2016	22	539	15,632	7,996	7,636
2017	22	550	15,662	8,072	7,590
2018	22	550	15,590	8,027	7,563
2019	23	559	16,029	8,207	7,822

자료 : 인천광역시 서부교육지원청

중학교(국공립)(계속)

단위 : 개, 명, m²

연 별	졸업 후 상 황 The situation after Graduating		입학상 황 Admission of Freshmen
	졸업 자 수 Graduates	진 학 자 수 Advancement into Higher Schooling	
2013	6,186	6,166	5,882
2014	6,132	6,113	5,216
2015	6,289	6,264	5,481
2016	5,799	5,787	5,168
2017	4,979	4,956	5,033
2018	5,400	5,384	5,344
2019	5,157	5,131	5,742

자료 : 인천광역시 서부교육지원청

Middle Schools(National and Public)

Unit : number, person

계 Total	교원수 Teachers		계 Total	직원수 Clerical staffs		Year
	남 Male	여 Female		남 Male	여 Female	
1,092	279	813	86	41	45	2013
1,064	270	794	90	45	45	2014
1,080	256	824	91	45	46	2015
1,074	250	824	81	35	46	2016
1,105	258	847	83	36	47	2017
1,112	261	851	342	57	285	2018
1,098	265	833	355	56	299	2019

Source : Incheon Seobu Office of Education

Middle Schools(National and Public)(Cont'd)

Unit : number, person

교지면적 ¹⁾ School Site	건물면적 ²⁾ Building area	교실수 No. of Classrooms	Year
279,831	210,704	601	2013
294,926	222,053	521	2014
294,926	223,551	534	2015
296,757	218,055	526	2016
296,757	218,729	525	2017
299,156	221,108	528	2018
317,514	240,658	571	2019

주 1) 교지면적은 교사대지와 체육장의 합계

2) 건물은 보통 및 특별교실, 관리실, 기타의 합계

Source : Incheon Seobu Office of Education

4-1. 중학교(사립)

단위 : 개, 명, m²

연 별	학 교 수 No. of schools	학 급 수 No. of class rooms	계 Total	학 생 수 Students	
				남 Male	여 Female
2013	-	-	-	-	-
2014	-	-	-	-	-
2015	-	-	-	-	-
2016	-	-	-	-	-
2017	-	-	-	-	-
2018	-	-	-	-	-
2019	-	-	-	-	-

자료 : 인천광역시 서부교육지원청

중학교(사립)(계속)

단위 : 개, 명, m²

연 별	졸업후상황 The situation after Graduating		입학상황 Admission of Freshmen
	졸업자수 Graduates	진학자수 Advancement into Higher Schooling	
2013	-	-	-
2014	-	-	-
2015	-	-	-
2016	-	-	-
2017	-	-	-
2018	-	-	-
2019	-	-	-

자료 : 인천광역시 서부교육지원청

Middle Schools(Private)

Unit : number, person, m²

계 Total	교원수 Teachers		계 Total	직원수 Clerical staffs		Year
	남 male	여 Female		남 male	여 Female	
-	-	-	-	-	-	2013
-	-	-	-	-	-	2014
-	-	-	-	-	-	2015
-	-	-	-	-	-	2016
-	-	-	-	-	-	2017
-	-	-	-	-	-	2018
-	-	-	-	-	-	2019

Source : Incheon Seobu Office of Education

Middle Schools(Private)(Cont'd)

Unit : number, person, m²

교지면적 ¹⁾ School Site	건물면적 ²⁾ Building area	교실수 No. of Classrooms	Year
-	-	-	2013
-	-	-	2014
-	-	-	2015
-	-	-	2016
-	-	-	2017
-	-	-	2018
-	-	-	2019

주 1) 교지면적은 교사대지와 체육장의 합계

2) 건물은 보통 및 특별교실, 관리실, 기타의 합계

Source : Incheon Seobu Office of Education

5. 일반고등학교(국공립)

단위 : 개, 명, m²

연 별	학 교 수 No. of schools	학 급 수 No. of class rooms	학 생 수		
			계 Total	남 Male	여 Female
2013	9	275	9,483	4,700	4,783
2014	9	283	9,525	4,751	4,774
2015	10	295	9,522	4,716	4,806
2016	10	307	9,478	4,651	4,827
2017	10	313	8,992	4,369	4,623
2018	10	317	8,441	4,141	4,300
2019	11	348	9,031	4,048	4,983

자료 : 인천광역시 서부교육지원청

일반고등학교(국공립)(계속)

단위 : 개, 명, m²

연 별	교 원 수 Teachers			직 원 수 Clerical staffs		
	계 Total	남 Male	여 Female	계 Total	남 Male	여 Female
2013	633	219	414	40	25	15
2014	625	215	410	38	19	19
2015	672	225	447	44	23	21
2016	694	221	473	42	23	19
2017	737	236	501	43	23	20
2018	748	227	521	177	26	151
2019	822	249	573	185	25	160

자료 : 인천광역시 서부교육지원청

General High Schools(National & Public)

Unit : number, person, m²

졸업후상황 The situation after Graduating		입학상황 Admission of Freshmen		Year
졸업자수 Graduates	진학자수 Advancement into Higher Schooling	입학정원 Freshmen Quota	입학자 Entrants	
2,965	2,327	3,390	3,158	2013
2,994	2,371	3,130	3,098	2014
3,298	2,632	3,300	3,305	2015
3,102	2,333	3,089	3,056	2016
3,060	2,369	2,681	2,568	2017
3,306	2,528	2,818	2,797	2018
3,269	2,662	3,082	3,077	2019

Source : Incheon Seobu Office of Education

General High Schools(National & Public)(Cont'd)

Unit : number, person, m²

교지면적 ¹⁾ School Site	건물면적 ²⁾ Building area	교실수 No. of Classrooms	Year
123,682	110,169	274	2013
117,392	110,607	283	2014
131,328	123,853	307	2015
143,102	123,853	307	2016
143,102	123,857	313	2017
131,328	123,857	314	2018
143,754	137,416	347	2019

주 1) 교지면적은 교사대지와 체육장의 합계

2) 건물은 보통 및 특별교실, 관리실, 기타의 합계

Source : Incheon Seobu Office of Education

5-1. 일반고등학교(사립)

단위 : 개, 명, m²

연 별	학 교 수 No. of schools	학 급 수 No. of class rooms	학 생 수		
			계 Total	남 Male	여 Female
2013	2	83	3,132	2,221	911
2014	2	81	3,018	2,094	924
2015	2	81	2,895	2,054	841
2016	2	79	2,704	1,944	760
2017	2	78	2,452	1,797	655
2018	2	78	2,324	1,704	620
2019	2	78	2,227	1,615	612

자료 : 인천광역시 서부교육지원청

일반고등학교(사립)(계속)

단위 : 개, 명, m²

연 별	졸업후상황 The situation after Graduating		입학상황 Admission of Freshmen	
	졸업자 수 Graduates	진학자 수 Entrants of higher school	입학정원 Freshmen Quota	입학자 Entrants
2013	1,107	800	1,009	1,010
2014	1,080	790	1,001	1,001
2015	1,020	208	887	888
2016	991	715	802	802
2017	998	717	726	726
2018	894	631	750	750
2019	817	609	739	739

자료 : 인천광역시 서부교육지원청

General High Schools(Private)

Unit : number, person, m²

계 Total	교원수 Teachers		계 Total	직원수 Clerical staffs		Year
	남 Male	여 Female		남 Male	여 Female	
185	117	68	12	10	2	2013
175	111	64	12	10	2	2014
170	108	62	11	9	2	2015
163	105	58	11	10	1	2016
164	105	59	11	10	1	2017
162	100	62	30	12	18	2018
160	99	61	27	12	15	2019

Source : Incheon Seobu Office of Education

General High Schools(Private)(Cont'd)

Unit : number, person, m²

교지면적 ¹⁾ School Site	건물면적 ²⁾ Building area	교실수 No. of Classrooms	Year
40,138	28,878	83	2013
40,859	28,878	81	2014
40,898	28,885	81	2015
40,859	28,886	79	2016
40,859	28,886	78	2017
40,895	28,886	78	2018
40,859	28,886	78	2019

주 1) 교지면적은 교사대지와 체육장의 합계

2) 건물은 보통 및 특별교실, 관리실, 기타의 합계

Source : Incheon Seobu Office of Education

6. 특수목적고등학교(국공립)

단위 : 개, 명, m²

연 별	학 교 수 No. of schools	학 급 수 No. of class rooms	학 생 수		
			계 Total	남 Male	여 Female
2013	1	9	287	182	105
2014	1	9	281	172	109
2015	1	9	269	166	103
2016	1	9	295	179	116
2017	1	9	297	172	125
2018	1	9	291	173	118
2019	1	9	284	177	107

자료 : 인천광역시 서부교육지원청

특수목적고등학교(국공립)(계속)

단위 : 개, 명, m²

연 별	교 원 수 Teachers			직 원 수 Clerical staffs		
	계 Total	남 Male	여 Female	계 Total	남 Male	여 Female
2013	33	22	11	11	6	5
2014	33	21	12	10	6	4
2015	34	22	12	11	8	3
2016	34	22	12	11	8	3
2017	33	23	10	11	9	2
2018	34	24	10	22	7	15
2019	35	22	13	25	7	18

자료 : 인천광역시 서부교육지원청

Special-purposed High Schools (National and Public)

Unit : number, person, m²

졸업후상황 The situation after Graduating		입학상황 Admission of Freshmen		Year
졸업자수 Graduates	진학자수 Advancement into Higher Schooling	입학정원 Freshmen Quota	입학자 Entrants	
85	60	105	98	2013
90	70	98	98	2014
91	57	100	100	2015
81	60	104	104	2016
95	72	93	93	2017
94	74	95	95	2018
103	81	96	96	2019

Source : Incheon Seobu Office of Education

Special-purposed High Schools (National and Public)(Cont'd)

Unit : number, person, m²

교지면적 ¹⁾ School Site	건물면적 ²⁾ Building area	교실수 No. of Classrooms	Year
66,000	29,566	9	2013
66,000	29,831	9	2014
66,000	34,113	9	2015
66,000	34,115	9	2016
66,000	34,115	9	2017
66,000	34,311	9	2018
66,000	34,311	9	2019

주 1) 교지면적은 교사대지와 체육장의 합계

2) 건물은 보통 및 특별교실, 관리실, 기타의 합계

Source : Incheon Seobu Office of Education

6-1. 특수목적고등학교(사립)

단위 : 개, 명, m²

연 별	학 교 수 No. of schools	학 급 수 No. of class rooms	학 생 수		
			계 Total	남 Male	여 Female
2013	-	-	-	-	-
2014	-	-	-	-	-
2015	-	-	-	-	-
2016	-	-	-	-	-
2017	-	-	-	-	-
2018	-	-	-	-	-
2019	-	-	-	-	-

자료 : 인천광역시 서부교육지원청

특수목적고등학교(사립) (계속)

단위 : 개, 명, m²

연 별	교 원 수 Teachers			직 원 수 Clerical staffs		
	계 Total	남 Male	여 Female	계 Total	남 Male	여 Female
2013	-	-	-	-	-	-
2014	-	-	-	-	-	-
2015	-	-	-	-	-	-
2016	-	-	-	-	-	-
2017	-	-	-	-	-	-
2018	-	-	-	-	-	-
2019	-	-	-	-	-	-

자료 : 인천광역시 서부교육지원청

Special-purposed High Schools (Private)

Unit : number, person, m²

졸업후상황 The situation after Graduating			입학상황 Admission of Freshmen			Year
졸업자수 Graduates	진학자수 Advancement into Higher Schooling	입학정원 Freshmen Quota	입학자 Entrants	남 Male	여 Female	
-	-	-	-	10	2	2013
-	-	-	-	10	2	2014
-	-	-	-	9	2	2015
-	-	-	-	10	1	2016
-	-	-	-	10	1	2017
-	-	-	-	12	18	2018
-	-	-	-	12	15	2019

Source : Incheon Seobu Office of Education

Special-purposed High Schools (Private)(Cont'd)

Unit : number, person, m²

교지면적 ¹⁾ School Site	건물면적 ²⁾ Building area	교실수 No. of Classrooms	Year
-	-	-	2013
-	-	-	2014
-	-	-	2015
-	-	-	2016
-	-	-	2017
-	-	-	2018
-	-	-	2019

주 1) 교지면적은 교사대지와 체육장의 합계

2) 건물은 보통 및 특별교실, 관리실, 기타의 합계

Source : Incheon Seobu Office of Education

7. 특성화고등학교(국공립)

단위 : 개, 명, m²

연 별	학 교 수 No. of schools	학 급 수 No. of class rooms	학 생 수		
			계 Total	남 Male	여 Female
2013	1	32	877	328	549
2014	1	32	915	370	545
2015	1	32	922	389	533
2016	1	32	889	372	517
2017	1	32	843	354	489
2018	1	32	774	326	448
2019	1	32	716	292	424

자료 : 인천광역시 서부교육지원청

특성화고등학교(국공립) (계속)

단위 : 개, 명, m²

연 별	졸 업 자 현 황 Graduation		입 학 자 현 황 Entrance	
	졸 업 자 수 Graduates	진 학 자 수 Entrants of higher school	입학정원 Freshmen Quota	입 학 자 Entrants
2013	273	121	300	305
2014	270	85	300	310
2015	303	107	300	315
2016	297	103	290	289
2017	297	104	255	261
2018	302	158	241	252
2019	268	164	224	232

자료 : 인천광역시 서부교육지원청

Specialized High Schools(National and Public)

Unit : number, person, m²

계 Total	교원수 Teachers		계 Total	사무직원수 Clerical staffs		Year
	남 Male	여 Female		남 Male	여 Female	
74	27	47	7	3	4	2013
74	21	53	8	4	4	2014
77	27	50	7	5	2	2015
77	26	51	6	4	2	2016
77	24	53	6	3	3	2017
79	23	56	18	3	15	2018
82	23	59	19	2	17	2019

Source : Incheon Seobu Office of Education

Specialized High Schools(National and Public)(Cont'd)

Unit : number, person, m²

교지면적 ¹⁾ School Site	건물면적 ²⁾ Building area	교실수 No. of Classrooms	Year
11,523	15,534	32	2013
11,523	15,534	32	2014
11,523	15,534	32	2015
11,523	15,534	32	2016
11,523	15,534	32	2017
11,523	15,534	32	2018
11,523	15,534	32	2019

주 1) 교지면적은 교사대지와 체육장의 합계

2) 건물은 보통 및 특별교실, 관리실, 기타의 합계

Source : Incheon Seobu Office of Education

7-1. 특성화고등학교(사립)

단위 : 개, 명, m²

연 별	학 교 수 No. of schools	학 급 수 No. of class rooms	학 생 수		
			계 Total	남 Male	여 Female
2013	2	36	1,036	152	884
2014	2	36	983	173	810
2015	2	36	946	164	782
2016	3	66	1,826	164	1,662
2017	3	66	1,751	173	1,578
2018	3	66	1,630	178	1,452
2019	3	66	1,473	156	1,317

자료 : 인천광역시 서부교육지원청

특성화고등학교(사립)(계속)

단위 : 개, 명, m²

연 별	교 원 수 Teachers			직 원 수 Clerical staffs		
	계 Total	남 Male	여 Female	계 Total	남 Male	여 Female
2013	80	44	36	10	7	3
2014	80	40	40	10	8	2
2015	82	39	43	10	8	2
2016	141	64	77	16	12	4
2017	143	64	79	16	12	4
2018	141	57	84	24	15	9
2019	144	55	89	34	13	21

자료 : 인천광역시 서부교육지원청

Specialized High Schools(Private)

Unit : number, person, m²

졸업후상황 The situation after Graduating		입학상황 Admission of Freshmen		Year
졸업자수 Graduates	진학자수 Advancement into Higher Schooling	입학정원 Freshmen Quota	입학자 Entrants	
342	128	368	366	2013
328	104	360	338	2014
337	132	360	359	2015
593	186	638	621	2016
572	176	561	548	2017
606	238	530	529	2018
590	273	510	491	2019

Source : Incheon Seobu Office of Education

Specialized High Schools(Private)(Cont'd)

Unit : number, person, m²

교지면적 ¹⁾ School Site	건물면적 ²⁾ Building area	교실수 No. of Classrooms	Year
42,557	16,606	39	2013
43,817	16,550	36	2014
43,817	16,620	36	2015
64,308	29,985	66	2016
64,308	29,985	66	2017
64,415	29,706	66	2018
64,415	29,706	66	2019

주 1) 교지면적은 교사대지와 체육장의 합계

2) 건물은 보통 및 특별교실, 관리실, 기타의 합계

Source : Incheon Seobu Office of Education

8. 자율고등학교(국공립)

단위 : 개, 명, m²

연 별	학 교 수 No. of schools	학 급 수 No. of class rooms	학 생 수		
			계 Total	남 Male	여 Female
2013	1	31	961	-	961
2014	1	31	924	-	924
2015	1	31	876	-	876
2016	1	31	790	-	790
2017	1	31	744	-	744
2018	1	31	767	-	767
2019	-	-	-	-	-

자료 : 인천광역시 서부교육지원청

8. 자율고등학교(국공립)

단위 : 개, 명, m²

연 별	졸업후상황 The situation after Graduating		입학상황 Admission of Freshmen	
	졸업자 수 Graduates	진학자 수 Advancement into Higher Schooling	입학정원 Freshmen Quota	입학자 Entrants
2013	319	314	326	326
2014	305	277	270	272
2015	330	254	280	280
2016	320	236	251	252
2017	266	193	225	225
2018	270	198	293	293
2019	-	-	-	-

자료 : 인천광역시 서부교육지원청

Autonomous High Schools(National and Public)

Unit : number, person, m²

계 Total	교원수 Teachers		계 Total	직원수 Clerical staffs		Year
	남 Male	여 Female		남 Male	여 Female	
74	25	49	4	3	1	2013
74	31	43	4	2	2	2014
69	27	42	3	-	3	2015
71	25	46	3	-	3	2016
77	26	51	3	-	3	2017
74	22	52	13	1	12	2018
-	-	-	-	-	-	2019

Source : Incheon Seobu Office of Education

Autonomous High Schools(National and Public)(Cont'd)

Unit : number, person, m²

교지면적 ¹⁾ School Site	건물면적 ²⁾ Building area	교실수 No. of Classrooms	Year
12,342	13,646	41	2013
12,342	13,646	30	2014
12,342	13,646	30	2015
12,426	13,547	31	2016
12,426	13,547	31	2017
12,426	13,547	30	2018
-	-	-	2019

주 1) 교지면적은 교사대지와 체육장의 합계

2) 건물은 보통 및 특별교실, 관리실, 기타의 합계

Source : Incheon Seobu Office of Education

8-1. 자율고등학교(사립)

단위 : 개, 명, m²

연 별	학 교 수 No. of schools	학 급 수 No. of class rooms	학 생 수		
			계 Total	남 Male	여 Female
2013	-	-	-	-	-
2014	-	-	-	-	-
2015	-	-	-	-	-
2016	-	-	-	-	-
2017	-	-	-	-	-
2018	-	-	-	-	-
2019	-	-	-	-	-

자료 : 인천광역시 서부교육지원청

자율고등학교(사립)(계속)

단위 : 개, 명, m²

연 별	졸업후상황 The situation after Graduating		입학상황 Admission of Freshmen	
	졸업자수 Graduates	진학자수 Advancement into Higher Schooling	입학정원 Freshmen Quota	입학자 Entrants
2013	-	-	-	-
2014	-	-	-	-
2015	-	-	-	-
2016	-	-	-	-
2017	-	-	-	-
2018	-	-	-	-
2019	-	-	-	-

자료 : 인천광역시 서부교육지원청

Autonomous High Schools(Private)

Unit : number, person, m²

계 Total	교원수 Teachers		계 Total	직원수 Clerical staffs		Year
	남 Male	여 Female		남 Male	여 Female	
-	-	-	-	-	-	2013
-	-	-	-	-	-	2014
-	-	-	-	-	-	2015
-	-	-	-	-	-	2016
-	-	-	-	-	-	2017
-	-	-	-	-	-	2018
-	-	-	-	-	-	2019

Source : Incheon Seobu Office of Education

Autonomous High Schools(Private)(Cont'd)

Unit : number, person, m²

교지면적 ¹⁾ School Site	건물면적 ²⁾ Building area	교실수 No. of Classrooms	Year
-	-	-	2013
-	-	-	2014
-	-	-	2015
-	-	-	2016
-	-	-	2017
-	-	-	2018
-	-	-	2019

주 1) 교지면적은 교사대지와 체육장의 합계

2) 건물은 보통 및 특별교실, 관리실, 기타의 합계

Source : Incheon Seobu Office of Education

8-2. 기타학교

단위 : 개, 명, m²

연 별	학 교 수 No. of schools	학 급 수 No. of class rooms	학 생 수		
			계 Total	남 Male	여 Female
2013	-	-	-	-	-
2014	-	-	-	-	-
2015	-	-	-	-	-
2016	-	-	-	-	-
2017	-	-	-	-	-
2018	-	-	-	-	-
2019	1	33	160	115	45

자료 : 인천광역시 서부교육지원청

기타학교 (계속)

Unit : number, person, m²

연 별	졸업후상황 The situation after Graduating		입학상황 Admission of Freshmen	
	졸업자 수 Graduates	진학자 수 Advancement into Higher Schooling	입학정원 Freshmen Quota	입학자 Entrants
2013	-	-	-	-
2014	-	-	-	-
2015	-	-	-	-
2016	-	-	-	-
2017	-	-	-	-
2018	-	-	-	-
2019	0	0	-	71

자료 : 인천광역시 서부교육지원청

Other schools

Unit : number, person, m²

교원수 Teachers			직원수 Clerical staffs			Year
계 Total	남 Male	여 Female	계 Total	남 Male	여 Female	
-	-	-	-	-	-	2013
-	-	-	-	-	-	2014
-	-	-	-	-	-	2015
-	-	-	-	-	-	2016
-	-	-	-	-	-	2017
-	-	-	-	-	-	2018
59	17	42	34	3	31	2019

Source : Incheon Seobu Office of Education

Other schools(Cont'd)

Unit : number, person, m²

교지면적 ¹⁾ School Site	건물면적 ²⁾ Building area	교실수 No. of Classrooms	Year
-	-	-	2013
-	-	-	2014
-	-	-	2015
-	-	-	2016
-	-	-	2017
-	-	-	2018
12000	16045	32	2019

주 1) 교지면적은 교사대지와 체육장의 합계

2) 건물은 보통 및 특별교실, 관리실, 기타의 합계

Source : Incheon Seobu Office of Education

9. 적령아동 취학(입학상황)

단위 : 명, %

연 별	취 학 대 상 자 Children					
	계			적령아동 Children of Schooling Age	Children of Schooling Age	
	Total	남 Male	여 Female		남 Male	여 Female
2013	5,777	-	-	5,708	-	-
2014	5,550	-	-	5,476	-	-
2015	5,292	-	-	5,136	-	-
2016	5,707	-	-	5,593	-	-
2017	6,084	-	-	5,929	-	-
2018	6,104	-	-	5,987	-	-
2019	5,547	2,814	2,733	5,456	2,777	2,679

자료 : 인천광역시 서부교육지원청

적령아동 취학(입학상황)(계속)

단위 : 명, %

연 별	취 학 자 Enrollments								
	계 Total	Total		적령 아동 Children of Schooling Age	Children of Schooling Age		유예 및 과령아 Children over the schooling age	Children over the schooling age	
		남 Male	여 Female		남 Male	여 Female		남 Male	여 Female
2013	5,661	-	-	5,607	-	-	16	-	-
2014	5,473	-	-	5,392	-	-	20	-	-
2015	5,177	-	-	5,063	-	-	81	-	-
2016	5,562	-	-	5,522	-	-	15	-	-
2017	5,861	-	-	5,841	-	-	6	-	-
2018	5,914	-	-	5,877	-	-	10	-	-
2019	5,334	2,714	2,620	5,314	2,703	2,611	7	5	2

자료 : 인천광역시 서부교육지원청

Children of Schooling age(Admission of Freshmen)

Unit : person, %

취 학 대 상 자 Children						Year
유예 및 과령아	Children over the schooling age		조기입학 신청자 Applicant for Earlier Entrant			
	남 Male	여 Female		남 Male	여 Female	
42	-	-	27	-	-	2013
43	-	-	31	-	-	2014
129	-	-	27	-	-	2015
94	-	-	20	-	-	2016
140	-	-	15	-	-	2017
109	-	-	8	-	-	2018
88	35	53	3	2	1	2019

Source : Incheon Seobu Office of Education

Children of Schooling age(Admission of Freshmen)(Cont'd)

Unit : person, %

취 학 자 Enrollments						취 학 륜 Percentage of enrollment	Year
조기입학 신청자	Applicant for Earlier Entrant		기타	others			
	남 Male	여 Female		남 Male	여 Female		
26	-	-	12	-	-	98.0	2013
31	-	-	30	-	-	98.6	2014
25	-	-	8	-	-	97.8	2015
20	-	-	5	-	-	97.5	2016
14	-	-	-	-	-	96.3	2017
8	-	-	19	-	-	98.8	2018
3	2	1	10	4	6	96.2	2019

Source : Incheon Seobu Office of Education

10. 사설학원 및 독서실

단위 : 명, 개

연 별	사 설 학 원 Private Institute				
	학 원 수 Number of institutions				
	학 교 교 과 교 습 학 원 School Curriculum Education and Training Institute				
	합계 Total	소계 Sub total	입시 검정 및 보습 Entrance Exam Certification & Supplementary Courses	국 제 화 International Practical Affairs	예 능 Arts
2013	559	538	249	43	182
2014	536	515	259	46	184
2015	580	555	290	45	192
2016	640	614	339	41	198
2017	683	654	360	45	210
2018	763	734	399	41	207
2019	816	787	440	46	215

자료 : 인천광역시 서부교육지원청

사설학원 및 독서실

단위 : 명, 개

연 별	사 설 학 원 Private Institute			
	학 원 수 Number of institutions			
	평 생 직 업 교 육 학 원 Lifelong Vocational Education and Training Institute			
	소계 Sub total	직 업 기 술 Occupational skills	국 제 화 International Practical Affairs	인 문 사 회 Liberal arts & social sciences
2013	21	10	-	1
2014	21	8	-	1
2015	25	11	-	1
2016	26	12	-	1
2017	29	13	-	1
2018	29	13	1	1
2019	29	13	-	1

자료 : 인천광역시 서부교육지원청

Private Institute and Reading Room

Unit : person, number

사설 학원 Private Institute			Year
학원 수 Number of institutions			
학교 교과 교습 학원 School Curriculum Education and Training Institute			
특수 교육 Special Education	종합 Synthesis	기 타 Others	
-	-	64	2013
-	-	26	2014
-	-	28	2015
-	-	36	2016
-	-	39	2017
-	47	40	2018
-	43	43	2019

Source : Incheon Seobu Office of Education

Private Institute and Reading Room

Unit : person, number

사설 학원 Private Institute				독서실		Year	
학원 수 Number of institutions		정원 T.O	강사 수 Instructors	강의실 Class rooms	독서실 수 Reading rooms		열람실 수 Rooms
평생 직업 교육 학원 Lifelong Vocational Education and Training Institute	기 예 Crafts						
종합 Synthesis							
	-	50,539	1,588	3,417	34	297	2013
	3	47,932	1,460	3,417	29	285	2014
	3	58,338	1,798	3,948	29	240	2015
	4	58,812	1,871	4,028	34	275	2016
	4	60,952	2,218	2,694	43	297	2017
	4	509,921	2,412	2,806	46	314	2018
	5	544,240	2,489	2,992	미조사 항목임	미조사 항목임	2019

Source : Incheon Seobu Office of Education

11. 공공도서관

단위 : 개, 명, 권, 천원

연 별 도서관별	도서관수 Number of libraries	좌석수 Seats	자료수 Number of data			
				도 서 Book	비 도서 Non-book	연속 간행물(중) periodical
2013	4	808	275,734	264,080	11,398	256
2014	5	1,629	544,585	519,625	24,489	471
2015	8	2,226	614,123	576,098	37,648	377
2016	8	2,273	639,927	606,183	33,033	711
2017	8	3,131	687,114	654,406	32,178	530
2018	8	2,933	725,227	690,630	34,055	542
2019	9	3,751	778,774	747,941	30,269	564
서구도서관	1	856	280,269	264,550	15,661	58
청라 호수도서관	1	819	73,023	71,674	1,279	70
청라 국제도서관	1	246	59,012	58,964	-	48
마전도서관	1	490	19,997	19,613	347	37
검암도서관	1	350	37,704	36,437	1,185	82
석남도서관	1	210	68,926	64,211	4,650	65
검단도서관	1	218	92,868	92,814	-	54
심곡도서관	1	350	77,240	72,582	4,579	79
신석도서관	1	212	69,735	67,096	2,568	71

주 1) 인건비, 자료구입비, 기타운영비 합계

자료 : 교육혁신과

Public Libraries

Unit : number, person, volume, 1,000won

도서관 방문자수 Library visitors	자료실 이용자수 Reference library users	연간 대출책수 Annual books lent	직원수 Staffs	남 Male	여 Female	예산 ¹⁾ Budget	연 별 도서관별
1,432,384	-	1,085,531	-	-	-	977,932	2013
2,194,477	-	1,390,392	-	-	-	2,600,342	2014
2,175,560	-	834,984	-	-	-	3,544,470	2015
2,643,538	2,102,376	927,249	-	-	-	4,321,298	2016
2,950,709	2,488,423	963,517	-	-	-	3,937,009	2017
2,423,385	1,954,830	1,042,688	103	33	70	4,172,849	2018
2,832,133	2,341,748	1,102,150	104	30	74	5,000,654	2019
595,821	394,940	156,821	24	8	16	1,069,340	Incheon Metropolitan City Office of Education Seogu Library
373,675	317,041	240,340	17	5	12	673,276	Incheon Metropolitan City Cheongna Lake Library
244,414	212,365	168,720	13	4	9	486,296	Incheon Metropolitan City Cheongna International Library
19,039	17,024	7,579	7	3	4	1,100,000	Incheon Metropolitan City Majeon Library
533,042	470,299	130,603	11	4	7	623,555	Geomam Library
301,677	256,334	55,079	8	2	6	251,975	Seongnam Library
415,888	383,725	173,994	9	1	8	240,567	Geomdan Library
197,221	170,553	99,783	7	1	6	309,551	Simgok Library
151,356	119,467	69,231	8	2	6	246,094	Sinseok Library

Source : Education Innovation Division

12. 문화재

단위 : 개

연 별	합 계 Total	지 정 문 화 재 Designated Cultural Heritage			
		국 가 지 정 문 화 재 State-designated Heritage			
		소 계 Sub-Total	국 보 National treasures	보 물 Treasures	사 적 Historic site
2013	15	2	-	-	-
2014	15	2	-	-	-
2015	15	2	-	-	-
2016	17	2	-	-	-
2017	16	1	-	-	-
2018	17	2	-	-	1
2019	17	2	-	-	1

자료 : 문화관광체육과

문화재(계속)

단위 : 개

연 별	지 정 문 화 재 Designated Cultural Heritage		
	시 지 정 문 화 재 City/Province-designated Heritage		
	소 계 Sub-Total	유형문화재 Tangible cultural properties	무형문화재 Intangible cultural properties
2013	13	1	3
2014	13	1	3
2015	13	1	3
2016	14	2	3
2017	14	2	3
2018	15	2	3
2019	15	2	3

자료 : 문화관광체육과

Cultural Heritage

Unit : each

지정 문화재 Designated Cultural Heritage				Year
국가지정 문화재 State-designated Heritage				
명승 Scenic site	천연기념물 Natural monuments	국가무형 문화재 National Intangible cultural heritage	국가민속 문화재 National Folklore cultural heritage	
-	1	-	-	2013
-	1	-	-	2014
-	1	-	-	2015
-	1	-	-	2016
-	1	-	-	2017
-	1	-	-	2018
-	1	-	-	2019

Source : Division of Culture, Sports and Tourism

Cultural Heritage(Cont'd)

Unit : each

지정 문화재 Designated Cultural Heritage				Year
시지정 문화재 City/Province-designated Heritage		문화재 자료 Cultural property materials	등록 문화재 Registered cultural properties	
기념물 Monuments	민속문화재 Folklore cultural heritage			
9	-	-	-	2013
9	-	-	-	2014
9	-	-	-	2015
9	-	1	-	2016
9	-	1	-	2017
9	-	1	-	2018
9	-	1	-	2019

Source : Division of Culture, Sports and Tourism

13. 문화공간

단위 : 개소

연 별	공 연 시 설 Performing facilities				전 시 실 Exhibition facilities	
	공공공연장 Public	민간공연장 Private	영 화 관 Movie theater	스크린수 No.of screens	미 술 관 Art museum	화 랑 Gallery
2013	5	-	1	6	-	-
2014	5	-	1	6	-	-
2015	5	-	2	12	-	-
2016	5	-	4	24	-	-
2017	6	2	5	31	-	-
2018	5	2	6	38	-	-
2019	6	2	6	38	-	-

자료 : 문화관광체육과

Cultural Facilities(Cont'd)

Unit : place

지역 문화 복지 시설 Local culture and welfare facilities			기 타 시 설 Others			Year
구 민 회 관 Gu public center	종합복지회관 General Welfare center	청소년회관 Youth center	문 화 원 Cultural center	국 악 원 Traditional performing arts center	전 수 회 관 Initiation center	
1	1	-	1	-	1	2013
1	1	-	1	-	1	2014
1	1	-	1	-	1	2015
-	-	-	1	-	1	2016
1	-	4	1	-	1	2017
1	-	-	1	-	1	2018
1	-	-	1	-	1	2019

Source : Division of Culture, Sports and Tourism

14. 체육시설

가. 공공체육시설

단위 : 개소, m²

연 별	공 공 체 육 시 설 Public sports facilities								
	합 계	육상 경기장	축 구 장	하 키 장	야 구 장	싸 이 클 경 기 장	테니스장	씨 름 장	간이운동장 (동네체육시설)
	Total	Stadium	Football field	Hockey ground	Baseball field	Cycle field	Tennis court	Ssireum field	Playground
2013	90	-	2	-	-	-	1	-	79
2014	90	-	2	-	-	-	1	-	79
2015	90	-	2	-	-	-	1	-	79
2016	90	-	2	-	-	-	1	-	79
2017	120	-	2	-	-	-	1	-	108
2018	120	-	2	-	-	-	1	-	108
2019	120	-	2	-	-	-	1	-	108

자료 : 문화관광체육과

나. 신고·등록 체육시설업

단위 : 개

연 별	신 고 체 육 시 설 Reported sports facilities									
	합 계	요트장	조정장	카누장	빙상장	승마장	종합 체육시설	수영장	체육도장	골프 연습장
	Total	Marina	Regatta	Canoeing center	Ice rink	Equestrian field	sports complex	swimming pool	Exercise hall	Golf practice range
2013	494	-	-	-	-	-	-	-	155	77
2014	498	-	-	-	-	-	-	-	157	79
2015	513	-	-	-	-	-	-	-	165	81
2016	550	-	-	-	-	-	-	-	177	80
2017	590	-	-	-	-	-	-	-	190	83
2018	647	-	-	-	-	1	-	-	195	105
2019	654	-	-	-	-	1	-	-	202	105

자료 : 문화관광체육과

Public Sports Facilities

Unit : number

공공체육시설 Public sports facilities											Year
체육관 Gym			수영장 Swimming pools	국궁장 Archery field	양궁장 Western -style archeryfield	승마장 Equestrian field	골프 연습장 Golf practice range	조정 카누장 Canoeing center	요트장 Marina	빙상장 Ice rink	
구기 체육관 Ball game	투기 체육관 Match	생활 체육관 Sport for all									
-	-	4	4	-	-	-	-	-	-	-	2013
-	-	4	4	-	-	-	-	-	-	-	2014
-	-	4	4	-	-	-	-	-	-	-	2015
-	-	4	4	-	-	-	-	-	-	-	2016
-	-	4	4	1	-	-	-	-	-	-	2017
-	-	4	4	1	-	-	-	-	-	-	2018
-	-	4	4	1	-	-	-	-	-	-	2019

Source : Division of Culture, Sports and Tourism

Reported Sports Facilities

Unit : number

신고체육시설 Reported sports facilities					등록체육시설 Registered sports facilities			Year
체력단련장 Physical training center	당구장 Billiard room	썰매장 Area for sledding	무도장 Ball room	무도학원 Ballroom Dancing school	골프장 Golf course	스키장 Ski ground	자동차 경주장 Car racing track	
57	200	1	-	4	4	-	-	2013
58	199	1	-	4	4	-	-	2014
64	196	1	-	4	4	-	-	2015
72	213	1	-	4	4	-	-	2016
79	227	1	-	4	4	-	-	2017
100	233	1	-	3	4	-	-	2018
108	224	1	-	3	4	-	-	2019

Source : Division of Culture, Sports and Tourism

15. 청소년 수련시설

단위 : 개소, 1000㎡

연 별	합 계 Total		수 련 관 Training institution		문 화 의 집 Cultural house		수 련 원 Training center	
	개 소 Places	면 적 ¹⁾ Area	개 소 Places	면 적 Area	개 소 Places	면 적 Area	개 소 Places	면 적 Area
2013	4	10,001	1	5,506	3	4,495	-	-
2014	4	10,001	1	5,506	3	4,495	-	-
2015	4	10,001	1	5,506	3	4,495	-	-
2016	4	10,001	1	5,506	3	4,495	-	-
2017	4	10,001	1	5,506	3	4,495	-	-
2018	4	10,001	1	5,506	3	4,495	-	-
2019	4	10,001	1	5,506	3	4,495	-	-

주 1) 건물연면적

16. 언론매체

단위 : 개소, 1000㎡

연 별	방 송 사 Broadcasting				
	계 Total	지상파방송 Broadcasting	케이블TV Cable TV	라 디 오 Radio	기 타 Others
2013	-	-	-	-	-
2014	-	-	-	-	-
2015	-	-	-	-	-
2016	-	-	-	-	-
2017	-	-	-	-	-
2018	-	-	-	-	-
2019	-	-	-	-	-

자료 : 교육혁신과

Youth Facilities

Unit : number, 1000 m²

야영장 Camp		유스호스텔 Youth hostel		특화시설 Specialized facilities		Year
개소 Places	면적 Area	개소 Places	면적 Area	개소 Places	면적 Area	
-	-	-	-	-	-	2013
-	-	-	-	-	-	2014
-	-	-	-	-	-	2015
-	-	-	-	-	-	2016
-	-	-	-	-	-	2017
-	-	-	-	-	-	2018
-	-	-	-	-	-	2019

Source : Education Innovation Division

Mass Media

Unit : number

신문사 Newspaper publishers				Year
계 Total	일간 Daily	주간 Weekly	인터넷신문 Internet	
-	-	-	-	2013
-	-	-	-	2014
-	-	-	-	2015
-	-	-	-	2016
-	-	-	-	2017
-	-	-	-	2018
-	-	-	-	2019

Source : Division of Culture, Sports and Tourism

X V. 재정 Public Finance

1. 지방세 부담

단위 : 백만원, 명, 세대

연 별	지 방 세 Local taxes	인구(외국인제외) Population (excluding foreigners)	1인당 부담액(원) Tax burden per capita(won)
2013	508,086	490,035	1,036,836
2014	451,620	498,686	905,620
2015	564,337	504,606	1,118,372
2016	607,802	510,733	1,190,059
2017	698,383	516,017	1,353,410
2018	796,139	538,596	1,478,174
2019	808,248	544,556	1,484,234

자료 : 세무1과

X V . Public Finance

Household Local Tax

Unit : million won, person, house

세대(외국인제외) Households (excluding foreign household)	세대당부담액(원) Tax burden per household(won)	Year
182,028	2,791,252	2013
186,599	2,420,270	2014
190,119	2,968,336	2015
194,008	3,132,873	2016
199,152	3,506,782	2017
211,847	3,758,083	2018
217,887	3,709,484	2019

Source : Tax Administration Division

2. 지방세 징수

Unit : million won, person, house

연 별	합 계 Total	지방세 징수	
		광역시세 Metropolitan City Tax	구 세 District Tax
2013	508,086	373,630	134,456
2014	451,620	307,070	144,550
2015	564,337	409,096	155,241
2016	607,802	446,531	161,271
2017	698,383	521,627	176,756
2018	796,139	607,276	188,862
2019	808,248	593,648	214,600

자료 : 세무1과

지방세 징수(계속)

단위 : 백만원, 명, 세대

연 별	보통세 Ordinary tax			
	구 세 District Tax			
	등록면허세 Registration and License	재 산 세 Property	주 민 세 (재산분) Resident (Pro Rata Property)	주 민 세 (종업원분) Resident (Pro Rata Employee)
2013	15,772	108,775	-	-
2014	18,895	114,346	-	-
2015	23,570	119,596	-	-
2016	20,368	128,013	-	-
2017	18,943	142,443	-	-
2018	22,803	150,883	2,080	10,682
2019	23,030	173,499	2,327	11,703

자료 : 세무1과

Collection of Local Taxes

Unit : million won, person, house

보통세 Ordinary tax							Year
광역시세 Metropolitan City Tax							
취득세 Acquisition	레저세 Leisure	주민세 (균등분) Resident (Per Capita)	자동차세 Auto mobile	지방소득세 Local Income	지방소비세 Local Consumption	담배소비세 Tobacco consumption	
167,683	-	1,707	29,472	50,818	-	-	2013
176,575	-	1,713	30,261	53,856	-	-	2014
243,717	-	3,100	30,091	68,028	-	-	2015
260,416	-	3,276	32,196	76,442	-	-	2016
310,301	-	3,343	34,134	93,089	-	-	2017
380,961	-	3,645	36,251	106,018	-	-	2018
358,076	-	3,815	39,253	102,523	-	-	2019

Source : Tax Administration Division

Collection of Local Taxes(Cont'd)

Unit : million won, person, house

목적세 Earmarked Tax		과년도수입 Revenue from previous year		Year
광역시세 Metropolitan City Tax		광역시세 Metropolitan City Tax	구세 District Tax	
지역자원시설세 Local Resource and Facility	지방교육세 Local Education			
8,690	50,718	-4,489	1,678	2013
15,665	39,573	-12,505	2,323	2014
19,477	47,671	-2,996	3,036	2015
20,535	49,083	4,583	2,445	2016
20,454	55,924	4,383	3,528	2017
23,060	62,498	-5,156	2,415	2018
23,702	64,972	1,307	4,041	2019

Source : Tax Administration Division

3. 예산결산 총괄

단위 : 백만원

연 별	예 산 현 액 Budget			세 입(A) Revenue		
	계 Total	일 반 General accounts	특 별 Special accounts	계 Total	일 반 General accounts	특 별 Special accounts
2013	520,426	492,999	27,427	537,599	510,304	27,295
2014	537,929	511,654	26,275	559,768	533,267	26,501
2015	603,346	570,097	33,249	637,675	604,087	33,588
2016	671,345	637,134	34,211	708,108	672,189	35,919
2017	789,509	712,795	76,714	823,376	748,752	74,624
2018	923,688	809,832	113,856	939,936	826,086	113,850
2019	1,134,945	1,001,990	132,955	1,098,593	1,009,815	88,777

자료 : 재무과

Summary of Budget and Settlement

Unit : million won

계 Total	세 출(B) Expenditure		계 Total	잉 여 (A-B) Surplus		Year
	일 반 General accounts	특 별 Special accounts		일 반 General accounts	특 별 Special accounts	
454,506	441,291	13,215	83,092	69,013	14,079	2013
454,026	445,977	8,049	105,742	87,290	18,452	2014
503,184	491,059	12,125	134,491	113,028	21,463	2015
547,574	533,879	13,695	160,534	138,309	22,225	2016
633,343	611,092	22,251	190,033	137,660	52,373	2017
717,218	671,553	45,665	222,718	154,533	68,185	2018
876,579	849,740	26,838	222,013	160,074	61,938	2019

Source : Finance Division

4. 일반회계 세입예산 개요

단위 : 백만 원

연 별	합 계 Total	지 방 세 Local tax	세 외 수 입 Non-tax revenues		
			세 외 수 입 Non-tax revenues	경 상 적 세 외 수 입 Current non-tax revenues	
				소 계 Sub-total	재산입대수입 Property rents
2013	463,214	123,572	34,273	20,590	593
2014	481,004	130,016	35,750	21,400	116
2015	532,891	144,198	36,586	22,983	128
2016	603,405	146,430	48,208	28,354	165
2017	681,951	163,324	79,759	58,986	168
2018	723,613	186,757	60,485	38,487	141
2019	923,471	209,645	61,677	41,060	378

자료 : 세무1과

일반회계 세입예산 개요(계속)

단위 : 백만 원

연 별	세 외 수 입 Non-tax revenues											
	임 시 적 세 외 수 입 Temporary non-tax revenues								지방 교부세	조정 교부금	보 조 금	지 방 채
	소 계 Sub-total	재산매각 수입 Property disposal	부 담 금 Allotment	과징금 및 과태료등 Fines and penalties etc	기타 수입 Other income	잡수입 Miscellaneous	지난년도 수입 Revenue from previous year	지방 교부세 Local share tax				
2013	13,683	80	2,477	-	8,886	-	2,240	6,551	28,676	209,525	19,808	
2014	14,350	-	8,072	-	4,038	-	2,240	6,034	35,035	238,011	-	
2015	13,603	4,016	2,171	2,099	3,077	-	2,240	6,963	26,428	270,958	-	
2016	19,854	6,243	4,167	2,749	4,455	-	2,240	6,135	30,293	294,806	-	
2017	20,774	5,038	3,258	4,717	4,540	-	3,220	6,259	35,808	321,882	-	
2018	21,997	5,707	3,833	3,368	4,154	-	4,935	5,992	47,182	377,197	-	
2019	20,617	513	5,329	3,244	5,852	-	5,679	9,887	36,513	519,796	-	

자료 : 세무1과

Budget Revenues of General Accounts

Unit : million won

세 외 수 입 Non-tax revenues					Year
경 상 적 세 외 수 입 Current non-tax revenues					
사용료 수입 rents	수수료 수입 fees	사업 수입 Business product	징수교부금 수입 Collection grants	이자수입 Interest	
4,567	5,203	190	9,576	461	2013
4,779	5,721	317	9,742	725	2014
5,018	6,052	465	10,163	1,157	2015
5,836	7,754	1,238	11,391	1,970	2016
6,556	9,169	2,395	38,260	2,437	2017
6,486	9,608	2,012	18,100	2,139	2018
5,974	10,701	2,647	18,548	2,812	2019

Source : Tax Administration Division

Budget Revenues of General Accounts(Cont'd)

Unit : million won

	보전수입 등 내부거래 Conservation revenues and Internal transaction							Year
	소 계 Sub -total	보전수입 등 Conservation revenues			내부거래 Internal transaction			
		잉여금 net surplus	전년도 이월금 Carry over	융자금 원금수입 Loan collection	소 계 Sub -total	전입금 Transferred from	예탁금 및 예수금 Contribution	
-	-	-	-	-	-	-	-	2013
-	-	-	-	-	-	-	-	2014
47,758	47,758	43,911	3,847	-	-	-	-	2015
77,533	77,533	70,612	6,921	-	-	-	-	2016
74,919	74,919	68,518	6,401	-	-	-	-	2017
46,000	21,000	21,000	-	-	25,000	-	25,000	2018
85,953	73,273	65,166	8,107	-	12,680	2,150	10,530	2019

Source : Tax Administration Division

5. 일반회계 세입결산

단위 : 백만 원

연 별 과목별	예 산 현 액 Budget	
	금 액 Amount	구성비(%) Percent distribution
2013	463,214	100
2014	481,004	100
2015	532,891	100
2016	603,405	100
2017	681,951	100
2018	723,613	100
2019	923,471	100
지방세수입	209,645	22.70
세 외 수 입	61,677	6.68
- 재산임대수입	378	0.61
- 사용료수입	5,974	9.69
- 수수료수입	10,701	17.35
- 사업수입	2,647	4.29
- 징수교부금수입	18,548	30.07
- 이자수입	2,812	4.56
- 재산매각수입	513	0.83
- 부담금	5,329	8.64
-과징금 및 과태료	3,244	5.26
- 기타수입	5,852	9.49
- 지난년도수입	5,679	9.21
지방교부세	9,887	1.07
조정교부금	36,513	4.00
보 조 금	519,796	56.00
지 방 채	-	-
보존수입 등 내부거래	85,953	9.31
- 잉여금	65,166	75.82
- 전년도이월금	8,107	9
- 용자금원금수입	-	-
-전입금	2,150	3
- 예탁금 및 예수금	10,530	12

자료 : 세무1과

Settled Revenues of General Accounts

Unit : million won

결산 Settlement		예산 대비 결산비율(%) Budget vs. settlement ratio	Year & Items
금액 Amount	구성비(%) Percent distribution		
510,301	100	110.17	2013
533,266	100	110.87	2014
604,089	100	113	2015
672,189	100	111	2016
748,752	100	110	2017
826,085	100	114	2018
1,009,816	100	109	2019
214,600	21.25	102.36	Local tax revenues
66,993	6.63	108.62	Non-tax revenues
487	0.73	128.84	Property rents
5,239	7.82	87.70	Rents
12,678	18.92	118.47	Fees
539	0.80	20.36	Business receipts
20,355	30.38	109.74	Levy grants
2,613	3.90	92.92	Interest receipts
692	1.03	134.89	Property disposal
2,950	4.40	55.36	Allotment
3,853	5.75	118.77	Fines and penalties etc
13,488	20.13	230.49	Miscellaneous
4,099	6.12	72.18	Revenue form Previous year
15,327	1.52	155.02	Local share tax
35,902	3.56	98.33	Control grants
519,780	51.47	100.00	Subsidy
-	-	-	Local bond
157,214	15.57	182.91	Conservation revenues and Internal transaction
68,466	43.55	105.06	Net annual surplus
86,068	54.75	1,062	Carry-Over
-	-	-	Transferred from
2,150	1	100	Deposit
530	0	5	Loan Collection

Source : Tax Administration Division

6. 일반회계 세출예산 개요¹⁾

단위 : 백만 원

연 별	합 계 Total	일반공공행정 General public Administration	공공질서 및 안전 Public Order, Safety	교 육 Education	문화 및 관광 Culture, Tourism	환경보호 Protection of Environment	사회복지 Social Welfare	보 건 Health
2013	463,215	43,736	2,104	18,741	9,575	17,007	214,722	11,431
2014	481,004	46,189	2,495	18,621	12,108	16,137	253,211	14,232
2015	491,059	46,484	4,291	10,623	11,759	14,032	272,324	14,660
2016	637,134	43,604	9,077	11,337	19,758	24,811	297,753	15,914
2017	712,794	50,604	11,010	15,769	25,930	27,065	321,524	21,114
2018	809,832	63,023	8,777	17,998	41,745	30,302	377,733	20,730
2019	849,734	59,293	5,193	23,275	39,411	42,346	443,384	23,601

주 1) 최종예산액 Final budget

자료 : 재무과

Budget Expenditure of General Accounts

Unit : million won

농림해양수산 Agriculture, Forestry, Ocean, Marine	산업·중소기업 Industry, Small and medium enterprises	수송 및 교통 Transportation, Traffic	국토 및 지역개발 Country, Region Development	과학기술 Science Technology	예비비 Contingency	기타 Others	Year
4,694	3,909	10,923	35,225	-	6,099	85,049	2013
4,950	2,200	19,682	12,487	-	11,054	67,638	2014
4,310	4,056	12,224	24,230	-	-	72,066	2015
6,924	5,238	28,230	69,748	-	22,017	82,723	2016
7,718	9,838	44,140	76,785	-	15,898	85,399	2017
8,227	7,640	38,000	68,710	-	31,307	95,640	2018
10,192	3,180	24,923	53,339	-	-	121,597	2019

Source : Finance Division

7. 일반회계 세출결산

단위 : 백만 원

연 별 과 목 별	예 산 현 액 Budget	
	금 액 Amount	구성비(%) Percent distribution
2013	492,999	100
2014	511,654	100
2015	570,097	100
2016	637,134	100
2017	712,794	100
2018	809,832	100
2019	1,001,984	100
일반공공 행정	73,884	7.37
공공질서 및 안전	6,943	0.69
교육	23,480	2.34
문화 및 관광	97,502	9.73
환경보호	49,906	4.98
사회복지	453,303	45.24
보건	24,423	2.44
농림해양수산	11,346	1.13
산업·중소기업	14,787	1.48
수송 및 교통	39,379	3.93
국토 및 지역개발	82,440	8.23
과학기술	-	0.00
예비비	691	0.07
기타	123,900	12.37

자료 : 재무과

Settled Expenditure of General Accounts

Unit : million won

결 산 Settlement		예산대 결산비율 (%) Budget/Settle- ment ratio	Year & Items
금 액 Amount	구성비(%) Percent distribution		
441,290	100	89.51	2013
445,977	100	87.16	2014
491,059	100	86.14	2015
533,879	100	83.79	2016
611,092	100	85.73	2017
671,553	100	82.92	2018
849,734	100	84.80	2019
59,293	6.98	80.25	General public Administration
5,193	0.61	74.79	Public order And safety
23,275	2.74	99.13	Education
39,411	4.64	40.42	Culture and Tourism
42,346	4.98	84.85	Environmental Protection
443,384	52.18	97.81	Social Welfare
23,601	2.78	96.63	Health
10,192	1.20	89.83	Agriculture, forestry and marine Fisheries
3,180	0.37	21.51	Industry Small Business
24,923	2.93	63.29	Transport and Transportation
53,339	6.28	64.70	Land and Regional development
-	0.00	0.00	Science and Technology
-	0.00	0.00	Reserve fund
121,597	14.31	98.14	Other

Source : Finance Division

8. 특별회계 예산결산

단위 : 백만 원

연 별 회계별	회 계 수 Accounts	예 산 Budget
2013	12	27,427
2014	12	26,275
2015	12	33,249
2016	11	34,211
2017	8	76,714
2018	8	113,856
2019	7	132,955
의료보호	1	931
기반시설	-	-
도시개발	2	76,175
구획정리	-	-
발전소주변지역 지원사업	1	1,239
주차장	1	18,263
지하수관리	1	278
폐기물처리시설 설치비용	1	36,065

자료 : 재무과

Settled Budget of Special Accounts

Unit : million won

세입 Revenue	세출 Expenditure	Year & Items
27,294	13,215	2013
26,501	8,049	2014
33,588	12,125	2015
35,919	13,695	2016
74,624	22,252	2017
113,850	45,665	2018
88,777	26,838	2019
1,002	886	Medical treatment
-	-	Infrastructure
25,307	13,756	Urban development
-	-	Land readjustment
1,243	663	Support near power plant
19,547	11,530	Parking area
290	-	Underground water management
41,384	-	The installment cost for waste treatment

Source : Finance Division

XVI. 공공행정 및 사법

1. 구 공무원(정원)

단위 : 명

연 별 과 별	합 계 Total	정 무 직 Political (selected) Position	별 정 직 Specific	특 정 직 Special (fire fighter)	고위공무원 Senior civil service
2013	677	1	3	-	-
2014	728	1	3	-	-
2015	721	1	2	-	-
2016	727	1	2	-	-
2017	745	1	2	-	-
2018	749	1	3	-	-
2019	895	1	3	-	-
미래기획단	10	-	-	-	-
기획예산실	27	-	-	-	-
감사실	11	-	-	-	-
소통협력담당관	11	-	-	-	-
총무과	31	1	3	-	-
홍보정책과	12	-	-	-	-
재무과	21	-	-	-	-
세무1과	29	-	-	-	-
세무2과	31	-	-	-	-
민원봉사과	23	-	-	-	-
토지정보과	25	-	-	-	-
복지정책과	36	-	-	-	-
노인복지과	15	-	-	-	-
장애인복지과	20	-	-	-	-
교육혁신과	17	-	-	-	-
가정보육과	25	-	-	-	-
아동행복과	15	-	-	-	-
문화관광체육과	16	-	-	-	-
클린도시과	23	-	-	-	-
환경관리과	21	-	-	-	-
생태하천과	21	-	-	-	-
안전총괄과	22	-	-	-	-
자원순환과	25	-	-	-	-
위생과	20	-	-	-	-
경제에너지과	23	-	-	-	-
기업지원과	13	-	-	-	-
사회적경제일자리과	17	-	-	-	-
교통정책과	17	-	-	-	-
주차관리과	13	-	-	-	-
차량민원과	22	-	-	-	-
도시기반과	26	-	-	-	-
건축과	27	-	-	-	-
주택과	16	-	-	-	-
도시개발과	25	-	-	-	-
도시재생경관과	21	-	-	-	-
공원녹지과	22	-	-	-	-
의회사무국	21	-	-	-	-
보건소	86	-	-	-	-
출장소	39	-	-	-	-

자료 : 기획예산실

X VI. Public Administration and Justice

Government Employees of Gu(Authorized)

Unit : person

계 Sub -total	일 반 직 General				연 별 과 별
	1급 1st grade	2급 2nd grade	3급 3rd grade	4급 4th grade	
673	-	-	1	5	2013
724	-	-	1	6	2014
718	-	-	1	6	2015
724	-	-	1	6	2016
742	-	1	-	6	2017
745	-	1	-	5	2018
891	-	1	-	7	2019
-	-	-	-	-	미래기획단
-	-	-	-	-	기획예산실
-	-	-	-	-	감사실
-	-	-	-	-	소통협력담당관
-	-	1	-	1	총무과
-	-	-	-	-	홍보정책과
-	-	-	-	-	재무과
-	-	-	-	-	세무1과
-	-	-	-	-	세무2과
-	-	-	-	-	민원봉사과
-	-	-	-	-	토지정보과
-	-	-	-	1	복지정책과
-	-	-	-	-	노인복지과
-	-	-	-	-	장애인복지과
-	-	-	-	-	교육혁신과
-	-	-	-	-	가정보육과
-	-	-	-	-	아동행복과
-	-	-	-	-	문화관광체육과
-	-	-	-	1	클린도시과
-	-	-	-	-	환경관리과
-	-	-	-	-	생태하천과
-	-	-	-	-	안전총괄과
-	-	-	-	-	자원순환과
-	-	-	-	-	위생과
-	-	-	-	1	경제에너지과
-	-	-	-	-	기업지원과
-	-	-	-	-	사회적경제일자리과
-	-	-	-	-	교통정책과
-	-	-	-	-	주차관리과
-	-	-	-	-	차량민원과
-	-	-	-	1	도시기반과
-	-	-	-	-	건축과
-	-	-	-	-	주택과
-	-	-	-	-	도시개발과
-	-	-	-	-	도시재생경관과
-	-	-	-	-	공원녹지과
-	-	-	-	1	의회사무국
-	-	-	-	1	보건소
-	-	-	-	-	출장소

Source : Planning & Budget Office

구 공무원(정원) (계속)

단위 : 명

연 별	일 반 직 General				
	5급	6급	7급	8급	9급
과 별	5th grade	6th grade	7th grade	8th grade	9th grade
2013	33	162	233	198	41
2014	38	187	256	198	38
2015	37	185	253	198	38
2016	39	185	253	202	37
2017	39	188	255	193	59
2018	38	196	234	170	100
2019	47	234	274	217	110
미래기획단	1	3	3	1	2
기획예산실	1	8	12	3	3
감사실	1	4	6	-	-
소통협력담당관	1	3	4	2	1
총무과	3	8	6	7	1
홍보정책과	1	2	6	3	
재무과	1	6	8	5	1
세무1과	1	10	10	4	4
세무2과	1	9	9	5	7
민원봉사과	1	5	3	8	5
토지정보과	1	5	13	5	1
복지정책과	1	7	11	12	4
노인복지과	1	4	6	3	1
장애인복지과	1	5	6	3	5
교육혁신과	1	5	6	3	2
가정보육과	1	6	7	8	3
아동행복과	1	4	3	5	2
문화관광체육과	1	5	4	6	
클린도시과	1	5	3	4	9
환경관리과	1	3	4	6	7
생태하천과	1	7	8	2	3
안전총괄과	1	7	6	4	4
자원순환과	1	7	8	7	2
위생과	1	6	9	3	1
경제에너지과	1	6	11	3	1
기업지원과	1	4	4	1	3
사회적경제일자리과	1	5	4	6	1
교통정책과	1	5	4	5	2
주차관리과	1	5	2	4	1
차량민원과	1	4	6	8	3
도시기만과	1	6	7	10	1
건축과	1	5	5	8	8
주택과	1	4	5	3	3
도시개발과	1	6	11	5	2
도시재생경관과	1	6	7	3	4
공원녹지과	1	6	7	5	3
의회사무국	2	8	5	4	1
보건소	6	21	19	34	5
출장소	1	9	16	9	4

자료 : 기획예산실

Government Employees of Gu Offices(Authorized)(Cont'd)

Unit : person

전문 경력관 Expert	일반직 General						Year & Division
	연구관 Research officer	연구사 Researcher	지도관 Advising officer	지도사 Advisor	임기제 Fixed-term (General)	기타 Others	
-	-	-	-	-	-	-	2013
-	-	-	-	-	-	-	2014
-	-	-	-	-	-	-	2015
-	-	1	-	-	-	-	2016
-	-	1	-	-	-	-	2017
-	-	1	-	-	-	-	2018
-	-	1	-	-	-	-	2019
-	-	-	-	-	-	-	미래기획단
-	-	-	-	-	-	-	기획예산실
-	-	-	-	-	-	-	감사실
-	-	-	-	-	-	-	소통협력담당관
-	-	-	-	-	-	-	총무과
-	-	-	-	-	-	-	홍보정책과
-	-	-	-	-	-	-	재무과
-	-	-	-	-	-	-	세무1과
-	-	-	-	-	-	-	세무2과
-	-	1	-	-	-	-	민원봉사과
-	-	-	-	-	-	-	토지정보과
-	-	-	-	-	-	-	복지정책과
-	-	-	-	-	-	-	노인복지과
-	-	-	-	-	-	-	장애인복지과
-	-	-	-	-	-	-	교육혁신과
-	-	-	-	-	-	-	가정보육과
-	-	-	-	-	-	-	아동행복과
-	-	-	-	-	-	-	문화관광체육과
-	-	-	-	-	-	-	클린도시과
-	-	-	-	-	-	-	환경관리과
-	-	-	-	-	-	-	생태하천과
-	-	-	-	-	-	-	안전총괄과
-	-	-	-	-	-	-	자원순환과
-	-	-	-	-	-	-	위생과
-	-	-	-	-	-	-	경제에너지과
-	-	-	-	-	-	-	기업지원과
-	-	-	-	-	-	-	사회적경제일자리과
-	-	-	-	-	-	-	교통정책과
-	-	-	-	-	-	-	주차관리과
-	-	-	-	-	-	-	차량민원과
-	-	-	-	-	-	-	도시기반과
-	-	-	-	-	-	-	건축과
-	-	-	-	-	-	-	주택과
-	-	-	-	-	-	-	도시개발과
-	-	-	-	-	-	-	도시재생경관과
-	-	-	-	-	-	-	공원녹지과
-	-	-	-	-	-	-	의회사무국
-	-	-	-	-	-	-	보건소
-	-	-	-	-	-	-	출장소

Source : Planning & Budget Office

2. 동 공무원(정원)

단위 : 명

연 별 동 별	합 계 Total	계 Sub-total	일 반 직 General	
			5급 5th grade	6급 6th grade
2013	185	185	20	20
2014	195	195	20	22
2015	195	195	20	22
2016	226	226	21	31
2017	254	254	21	43
2018	261	261	21	43
2019	270	270	22	45
검암경서동	15	15	1	2
연희동	15	15	1	2
청라 1 동	13	13	1	2
청라 2 동	15	15	1	2
청라3동	12	12	1	2
가정1동	12	12	1	2
가정2동	10	10	1	2
가정3동	10	10	1	2
신현원창동	13	13	1	2
석남1동	13	13	1	2
석남2동	11	11	1	2
석남3동	11	11	1	2
가좌1동	12	12	1	2
가좌2동	11	11	1	2
가좌3동	12	12	1	2
가좌4동	11	11	1	2
검단동	14	14	1	2
블로대곡동	12	12	1	3
원당동	12	12	1	2
당하동	12	12	1	2
오류왕길동	13	13	1	2
마전동	11	11	1	2

자료 : 기획예산실

Government Employees of Dong Offices(Authorized)

Unit : person

일 반 직 General				Year & Dong
7급 7th grade	8급 8th grade	9급 9th grade	기 타 Others	
52	59	34	-	2013
56	65	32	-	2014
56	65	32	-	2015
66	70	38	-	2016
67	67	56	-	2017
67	69	61	-	2018
72	71	60	-	2019
4	6	2	-	Geomamgyeongseo-dong
4	3	5	-	Yeonhui-dong
5	3	2	-	Cheongra1-dong
2	6	4	-	Cheongra2-dong
3	3	3	-	Cheongra3-dong
4	2	3	-	Gajeong1-dong
1	4	2	-	Gajeong2-dong
1	3	3	-	Gajeong3-dong
4	3	3	-	Sinhyeonwonchang-dong
5	2	3	-	Seongnam1-dong
3	4	1	-	Seongnam2-dong
4	3	1	-	Seongnam3-dong
2	4	3	-	Gajwa1-dong
3	3	2	-	Gajwa2-dong
3	3	3	-	Gajwa3-dong
3	2	3	-	Gajwa4-dong
6	2	3	-	Geomdan-dong
3	3	2	-	Bullodaegok-dong
3	2	4	-	Wondang-dong
3	4	2	-	Dangha-dong
4	3	3	-	Oryuwanggil-dong
2	3	3	-	majeon-dong

Source : Planning & Budget Office

3. 관내 관공서 및 주요기관

단위 : 개소

연 별	합 계 Total	지 방 행 정 관 서 Local administrative offices and agencies									
		시 City	구 Gu	동 Dong	직 속 기 관 Direct agencies		출 장 소 Branch offices			사 업 소 Affiliated agencies	
					시 City	구 Gu	시 City	구 Gu	동 Dong	시 City	구 Gu
2013	89	-	1	20	-	1	-	1	-	-	-
2014	89	-	1	20	-	1	-	1	-	-	-
2015	90	-	1	20	-	1	-	1	-	-	-
2016	82	-	1	21	-	1	-	1	-	-	-
2017	84	-	1	21	-	1	-	1	-	-	-
2018	83	-	1	21	-	1	-	1	-	-	-
2019	84	-	1	22	-	1	-	1	-	-	-

자료 : 기획예산실

관내 관공서 및 주요기관(계속)

단위 : 개소

연 별	보훈청 Patriot and veteran office	교육청 Educational office	우체국 Post office	세무서 Tax office	국립농산물 품질관리원 Agricultural Products Quality Management Service	기타 중앙직속기관 Other central government agency	전화국 Telephone office
2013	-	1	12	1	-	2	1
2014	-	1	12	1	-	2	1
2015	-	1	12	1	-	2	1
2016	-	1	12	1	-	2	1
2017	-	1	12	1	-	2	1
2018	-	1	12	1	-	2	1
2019	-	1	12	1	-	2	1

주 1) 교도소에는 소년원, 구치소 등 포함.

2) 기타중앙직속기관에서 본청은 제외, ()내서후 주석 기입

3) 신문사는 종합일간신문사에 한함.

자료 : 기획예산실

Government and Public Offices and Major Organizations

Unit : number

경찰소방관서 Police and fire-fighting stations						법원·검찰관서 Court and prosecutions offices				Year
경찰청 National Police agency	경찰서 Police station	순찰지구대·파출소 Patrol Division:Police Stand	소방본부 Fire head-quarter	소방서 Fire station	119 안전센터 Fire station branch	법원·지원 Court branch	등기소 Registry	검찰청(지청) Prosecution branch	교도소 ¹⁾ Prison	
-	1	6	-	1	10	-	1	-	-	2013
-	1	6	-	1	10	-	1	-	-	2014
-	1	7	-	1	10	-	1	-	-	2015
-	1	8	-	1	10	-	-	-	-	2016
-	1	8	-	1	12	-	-	-	-	2017
-	1	8	-	1	11	-	-	-	-	2018
-	1	8	-	1	11	-	-	-	-	2019

Government and Public Offices and Major Agencies(Cont'd)

Unit : number

방송사 Broadcasting station	신문사 ³⁾ Newspaper company	한국농어촌공사 Korea Rural Community Corporation	협동조합 Cooperative associations						Year
			농업 Agriculture	원예 Gardening	축산 Livestock	수산업 Fishery	산림 Forest	기타 Others	
-	-	-	22	-	1	7	-	-	2013
-	-	-	22	-	1	7	-	-	2014
-	-	-	22	-	1	7	-	-	2015
-	-	-	17	-	1	3	-	-	2016
-	-	-	17	-	1	3	-	-	2017
-	-	-	17	-	1	3	-	-	2018
-	-	-	17	-	1	3	-	-	2019

Notes 1) Including detention house, reformatory
 2) Head office excluded, () included, take footnote
 3) Daily newspaper companies limited

4. 민원서류 처리

단위 : 건

연 별	합 계 Total	인가·허가 Sanction·Permission	특허·면허 Patent·License	승인·지정 Approval·Designation
2013	2,207,096	4,899	614	2,411
2014	2,226,161	6,332	606	3,419
2015	2,107,471	4,176	590	6,625
2016	2,243,501	3,681	1,009	4,990
2017	2,414,374	6,113	1,101	5,941
2018	2,812,215	5,079	1,207	8,047
2019	2,790,495	5,867	1,530	8,347

주 1) 주민등록등초본, 무인민원발급기, G4C 발급민원, FAX 민원, 인감, 차량등록원부, 호적 등
(2012년부터 확인·증명/교부 수치는 각 동을 포함함)

2) 제도개선 건의, 질의, 진정 등자료 : 민원봉사과

자료 : 민원봉사과

Handling of Civil Request Filings

Unit : case

신고·등록 Notification·R egistration	시험·검사 Test· Inspection	확인·증명/교부 ¹⁾ Confirmation· Certification/ Delivery	고충민원 Complaint filing	기 타 ²⁾ Others	Year
23,184	925	2,171,694	-	3,369	2013
35,950	1,026	2,144,266	-	34,562	2014
22,790	1,115	2,038,245	-	33,930	2015
25,451	1,311	2,166,620	-	40,439	2016
42,127	1,459	2,319,679	-	37,954	2017
64,133	1,338	2,666,060	605	65,746	2018
51,636	2,059	2,641,471	77,680	1,905	2019

Source : Civil Services Division

5. 범죄발생 및 검거

단위 : 건

연 별	합 계 Total		강 령 범 Felony offenses		절 도 범 Thefts	
	발 생 Cases	검 거 Arrest	발 생 Cases	검 거 Arrest	발 생 Cases	검 거 Arrest
2013	13,358	10,516	-	-	-	-
2014	14,629	11,862	-	-	-	-
2015	16,131	12,647	-	-	-	-
2016	19,658	13,421	268	241	1,171	767
2017	15,245	12,335	268	258	1,193	828
2018	14,489	11,997	272	258	1,375	899
2019	15,610	13,127	267	254	1,325	1,009

자료 : 인천서부경찰서

범죄발생 및 검거

단위 : 건

연 별	풍 속 범 Violation of public morals		기 타 형 사 범 Other criminal offenses	
	발 생 Cases	검 거 Arrest	발 생 Cases	검 거 Arrest
2013	-	-	-	-
2014	-	-	-	-
2015	-	-	-	-
2016	66	59	943	924
2017	47	42	997	912
2018	62	56	985	895
2019	55	49	1,031	942

인천서부경찰서

Crime Occurrence and Arrests

Unit : case

폭력범 Violent offenses		지능범 Intellectual offenses		Year
발생 Cases	검거 Arrest	발생 Cases	검거 Arrest	
-	-	-	-	2013
-	-	-	-	2014
-	-	-	-	2015
2,699	2,380	2,615	2,122	2016
2,915	2,564	2,742	1,924	2017
3,056	2,639	3,369	2,381	2018
3,335	3,121	3,930	2,651	2019

Source : Incheon Seobu Police Agency

Crime Occurrence and Arrests

Unit : case

특별범법 Offenses other than criminal code		Year
발생 Cases	검거 Arrest	
-	-	2013
-	-	2014
-	-	2015
8,897	6,928	2016
7,083	5,807	2017
5,370	4,869	2018
5,667	5,101	2019

Source : Incheon Seobu Police Agency

6. 연령별 피의자

단위 : 명

연 별	합 계 Total	14세 미만 Under 14 years old	14-19세	20-25세	26-30세	31-35세	36-40세
2013	14,889	1	1,102	2,492		3,362	
2014	16,884	-	871	2,564		3,727	
2015	19,196	1	1,044	1,478	1,390	1,870	1,746
2016	19,658	3	1,045	1,719	1,463	1,827	1,855
2017	17,503	-	1,064	1,602	1,375	1,551	1,572
2018	16,676	-	1,061	1,743	1,508	1,356	1,521
2019	18,510	-	1,193	1,729	1,689	1,394	1,682

자료 : 인천서부경찰서

7. 학력별 피의자

단위 : 명

연 별	합 계 Total	대 학교 College and University			고 등 학교 High school		
		졸 업 Graduation	중 퇴 Drop-out	재 학 In school	졸 업 Graduation	중 퇴 Drop-out	재 학 In school
2013	14,889	1,314	177	149	4,478	324	274
2014	16,884	1,555	231	168	5,456	359	235
2015	19,196	1,479	262	194	5,439	416	324
2016	19,658	1,416	278	192	5,393	419	315
2017	17,503	1,110	246	143	4,665	392	317
2018	16,676	1,271	334	168	4,101	348	272
2019	18,510	1,587	338	186	4,347	416	300

자료 : 인천서부경찰서

Suspects by Age-group

Unit : person

41-50세	51-60세	61~70세	71세 이상 71 years and over	연령미상 unknown	Year
3,992	2,685	624	113	518	2013
4,430	3,394	712	147	1,039	2014
4,464	3,516	971	183	2,533	2015
4,465	3,709	1,053	319	2,200	2016
3,913	3,538	1,132	240	1,516	2017
3,520	3,382	1,119	267	1,199	2018
3,654	3,704	1,440	372	1,653	2019

Source : Incheon Seobu Police Agency

Suspects by Education Level

Unit : person

중 학교 Middle school			초 등 학교 Elementary school			불취학 Never attending	기 타 Others	Year
졸업 Graduation	중퇴 Drop-out	재학 In school	졸업 Graduation	중퇴 Drop-out	재학 In school			
528	233	300	284	58	-	33	6,737	2013
658	179	142	330	73	1	43	7,454	2014
558	163	126	307	73	-	48	9,807	2015
587	182	170	311	58	-	46	10,297	2016
494	154	169	206	61	1	28	9,517	2017
556	140	173	219	47	1	33	9,013	2018
652	157	194	291	75	2	47	9,918	2019

Source : Incheon Seobu Police Agency

8. 화재발생

단위 : 건, 천원, 명

연 별	발 생 No. of fire incidents				소 실 Burnt-down		
	계 Total	실 화 Accident	방 화 Arson	기 타 Others	동 수 No. of buildings	이재가구수 No. of households	면 적 Area(㎡)
2013	269	242	15	12	179	1	12,854
2014	326	302	14	10	255	1	12,753
2015	336	295	14	27	226	2	20,701
2016	305	268	11	26	2	5	16,669
2017	280	258	4	18	122	32	34,857
2018	337	316	5	16	203	6	32,199
2019	288	259	9	20	125	4	13,759

자료 : 인천서부소방서

화재발생 (계속)

단위 : 건, 천원, 명

연 별	인 명 피 해 Casualties								
	계 Total	사 망 Death		부 상 Injury			남 Male	여 Female	
		남 Male	여 Female	남 Male	여 Female	남 Male			여 Female
2013	19	-	-	4	-	-	15	-	-
2014	13	-	-	4	-	-	9	-	-
2015	16	-	-	2	-	-	14	-	-
2016	22	-	-	1	-	-	21	-	-
2017	24	-	-	1	-	-	23	-	-
2018	10	9	1	2	2	-	8	7	1
2019	18	14	4	2	1	1	16	13	3

자료 : 인천서부소방서

Occurrence of Fire

Unit : case, 1,000won, person

계 Total	피해액 Amount of property damaged		재산피해경감액 Reduction amount of property damaged	Year
	부동산 Immovable property	동산 Movable property		
3,092,780	1,409,592	1,683,188	139,211,488	2013
3,184,407	1,283,221	1,901,186	37,118,625	2014
5,086,705	2,223,780	2,862,925	45,956,981	2015
5,972,891	1,979,577	3,993,314	5,318,049	2016
2,629,625	1,195,880	1,433,745	55,386,842	2017
18,504,960	6,801,589	11,703,371	163,266,973	2018
2,836,938	990,037	1,846,901	172,124,222	2019

Source : Incheon Seobu Fire Station

Occurrence of Fire(Cont'd)

Unit : case, 1,000won, person

이재민수 No. of victims	구조인원		구조인원 No. of the rescued	구조인원		Year
	남 Male	여 Female		남 Male	여 Female	
1	-	-	1	-	-	2013
4	-	-	11	-	-	2014
4	-	-	9	-	-	2015
5	-	-	18	-	-	2016
96	-	-	31	-	-	2017
12	7	1	38	7	1	2018
7	4	3	6	4	2	2019

Source : Incheon Seobu Fire Station

9. 발화요인별 화재발생

단위 : 건

연 별	합 계 Total	실 화				
		전기적 요인 Electrical distribution	기계적 요 인 Machinery	화학적 요인 Chemicals	가스누출 (폭발) Gas	교통사고 Traffic accident
2013	243	91	56	8	-	-
2014	302	82	56	5	1	4
2015	295	80	53	4	-	2
2016	269	85	53	9	-	2
2017	258	85	35	14	1	3
2018	337	126	45	8	-	6
2019	288	83	53	4	1	-

주) 국가화재분류체계(2007.1) 변경. 쓰레기소각, 음식물조리, 빨래삼기, 전기스파크 등
오인처리를 화재에 포함

자료 : 인천서부소방서

10. 장소별 화재 발생

단위 : 건

연 별	합 계 Total	주 거 Housing		
		단독주택 Detached dwelling	공동주택 Apartment house	기타주택 Other housing
2013	270	16	32	2
2014	326	10	47	5
2015	336	8	68	3
2016	305	12	64	2
2017	280	7	50	2
2018	337	13	49	1
2019	288	9	55	1

자료 : 인천서부소방서

Fire Occurrence by Cause

Unit : case

실화		자연적 요인	방화		미상 Unknown	Year
부주의 Careless	기타 Others		방화명확 Arson	방화의심 Incendiary suspicious		
81	7	2	88	7	10	2013
146	8	2	3	11	8	2014
147	9	2	2	12	25	2015
116	4	3	4	7	22	2016
116	4	3	2	2	15	2017
130	1	3	5	-	13	2018
118	1	3	2	7	16	2019

Source : Incheon Seobu Fire Station

Fire Occurrence by Location

Unit : case

비주거 Non-Housing						Year
학교 Schools	일반업무 General business	판매시설 Sales facilities	숙박시설 Hotel, INNS	종교시설 Religious facilities	의료시설 Medical facilities	
0	2	9	0	3	-	2013
1	4	6	-	-	-	2014
2	3	8	1	2	-	2015
3	2	7	-	-	2	2016
2	3	11	-	1	2	2017
1	7	7	-	2	2	2018
-	2	11	2	1	-	2019

Source : Incheon Seobu Fire Station

장소별 화재 발생 (계속)

단위 : 대

연 별	비 주 거 Non-Housing					
	공장 및 창고	작 업 장	위락오락시설	음 식 점	일반 서비스시설	기 타 ¹⁾
	Factory and warehouse	Workshop	Amusement entertainment	Restaurants	General service facilities	Others
2013	89	2	5	12	8	31
2014	97	-	5	11	8	27
2015	79	2	2	19	11	44
2016	85	1	2	13	12	56
2017	66	8	5	10	2	30
2018	79	8	2	15	4	22
2019	62	3	2	6	4	25

주 1) 연구·학원, 운동시설, 동식물시설, 자동차시설, 기타 비주거 시설

자료 : 인천서부소방서

11. 소방장비

단위 : 대

연 별	펌 프 차 Pumper					
	합 계	대 형	중 형	소 형	농 촌 형	산불진화
	Total	Large size	Middle size	Small size	Rural Type	Frest fire truc
2013	47	-	7	1	-	1
2014	48	-	7	1	-	1
2015	49	-	7	1	-	1
2016	40	-	7	1	-	1
2017	52	-	8	1	-	1
2018	50	-	8	1	-	1
2019	57	-	7	2	-	1

자료 : 인천서부소방서

Fire Occurrence by Location(Cont'd)

Unit : case

위험물 (가스 제조소 등)	운송 (차량 철도 등)	임야	기타	Year
Dangerous	Transportation	Land	Others	
-	37	21	1	2013
-	29	76	-	2014
-	39	41	4	2015
-	-	33	11	2016
-	41	31	9	2017
-	59	12	54	2018
-	42	14	49	2019

주) 국가화재분류체계(2007.1) 변경. 쓰레기소각, 음식물조리, 빨래삼기, 전기스파크 등 오인처리를 화재에 포함
Source : Incheon Seobu Fire Station

Fire-fighting Equipment

Unit : case

물탱크차	화학차 Chemical truck					Year
	고성능	제독차	내폭	분석차	일반	
Water tank truck	High-powered	Detoxication	Inplosive	Chemistry analysis	General	
7	1	-	-	-	3	2013
7	1	-	-	-	3	2014
7	-	-	-	-	3	2015
7	-	-	-	-	3	2016
8	-	-	-	-	3	2017
8	-	-	-	-	3	2018
8	1	-	-	-	3	2019

Source : Incheon Seobu Fire Station

소방장비 (계속)

단위 : 대

연 별	방 수 탑 차 Drainage truck	고 가 차 Aerial ladder truck		
		33m 이하	46m 이하	50m 이상
		Below 33	Below 46	Over 50
2013	-	-	1	1
2014	-	-	1	2
2015	-	-	-	2
2016	-	-	-	2
2017	-	-	-	2
2018	-	-	-	2
2019	-	-	-	2

자료 : 인천서부소방서

소방장비 (계속)

단위 : 대

연 별	구 조 차(일반) Rescue			조 명 차 Flood light truck	배 연 차 Exhaust truck
	일 반 General	버 스 Bus	산 악 Mountain Rescue		
2013	2	1	-	-	1
2014	2	1	-	-	1
2015	2	1	-	-	1
2016	2	1	-	-	1
2017	1	1	-	-	1
2018	1	1	-	-	1
2019	2	1	-	-	1

자료 : 인천서부소방서

Fire-fighting Equipment(Cont'd)

Unit : case

굴절차 Aerial ladder platform			Year
18m 이하 Below 18	27m 이하 Below 27	35m 이상 Over 35	
-	1	-	2013
-	1	-	2014
-	1	-	2015
-	1	-	2016
-	1	-	2017
-	1	-	2018
-	1	-	2019

Source : Incheon Seobu Fire Station

Fire-fighting Equipment(Cont'd)

Unit : case

구급차 Ambulance		지휘차 Fire command vehicle	장비운반차 Equipment transport truck	트레일러 Trailer		Year
A형 (일반) Atype	B형 (특수) Btype			공기충진기 Breathing Apparatus Carrier	보트운반 Fire Boat Carrier	
-	7	1	-	1	-	2013
-	7	1	-	1	-	2014
-	8	1	-	1	2	2015
-	1	2	-	1	-	2016
-	9	1	1	-	2	2017
-	10	2	1	1	2	2018
-	10	2	1	1	3	2019

Source : Incheon Seobu Fire Station

소방장비(계속)

단위 : 대

연 별	견 인 차 Wrecker	화 물 차 Truck	굴 삭 기 Excavate	이동안전 체험차 Mobile Fire Safety Vehicle	영상홍보차 Video PR Vehicle	순 찰 차 Patrol car	화재 조사차 Fire investi- gation
2013	-	1	-	-	-	2	1
2014	-	1	-	-	-	2	1
2015	-	1	-	-	-	2	1
2016	-	-	2	1	2	2	2
2017	-	1	-	-	-	2	1
2018	-	1	-	-	-	2	1
2019	-	1	-	-	-	2	1

자료 : 인천서부소방서

12. 119 구급활동실적

단위 : 건

연 별	신고건수 No. of cases reported	이송건수 No. of patients transported	구 급 환 자 유 형 별 Number of first-aid patients by type			
			질 병 Diseases			
			계 Total	고 혈 압 Hypertension	당 뇨 Diabetes	기 타 Others
2013	18,061	11,371	11,731	906	610	4,562
2014	19,824	12,967	13,342	1,275	814	5,490
2015	20,861	13,600	13,925	1,749	1,133	4,897
2016	21,855	14,184	13,242	2,193	1,357	4,314
2017	23,297	14,509	14,562	2,503	1,643	4,605
2018	24,806	15,678	15,678	3,491	2,047	4,194
2019	22,244	13,724	13,963	2,363	1,518	4,695

자료 : 인천서부소방서

Fire-fighting Equipment(Cont'd)

Unit : case

진 단 차 Diagnosis car	행 정 차 Official Car	기타차 Others	오토바이 Motor cycle	소방헬기 Fire helicopter	소 방 구조정 Fire rescue ship	Year
2	2	2	-	-	1	2013
2	2	2	-	-	1	2014
2	2	2	-	-	1	2015
-	-	1	-	-	-	2016
2	2	3	-	-	1	2017
2	2	3	-	-	1	2018
2	1	2	-	-	2	2019

Source : Incheon Seobu Fire Station

119 EMS Activities

Unit : case

구 급 환 자 유 형 별 Number of first-aid patients by type				이 송 병 원 별 By medical facilities					Year
교통사고 Traffic accident	사 고 부 상 Wounded			계 Total	의 원 Clinics	일 반 병 원 Hospitals	중 합 병 원 General hospitals	기 타 Others	
	추 락 / 낙 상 Fall	둔 상 Traumatic shock	기 타 Others						
1,546	1,633	278	1,137	11,731	150	2,130	9,406	45	2013
1,828	1,573	274	2,088	13,342	133	828	12,335	46	2014
1,708	1,535	163	2,740	13,925	134	410	13,350	31	2015
1,737	1,805	190	1,646	14,528	116	282	14,123	7	2016
1,764	1,966	191	1,890	14,562	140	959	13,457	6	2017
1,798	2,327	229	1,592	15,678	162	989	14,514	13	2018
1,512	1,937	207	1,731	13,936	47	163	13,653	73	2019

Source : Incheon Seobu Fire Station

13. 119 구조활동실적

단위 : 건

연 별	출 동 수 Number of cases	구 조 (처 리) 건 수 Number of cases rescued				구 조 인 원 (명) Rescued person	미 처 리 ¹⁾ (자체처리, 허위 등) Nonaction
		계 Total	인명 구조 Rescue	안전 조치 Safety action	기 타 Others		
2013	3,780	2,056	584	1,233	239	99	1,724
2014	4,640	2,656	737	1,703	216	1,156	1,984
2015	5,300	2,870	803	1,679	338	1,150	2,430
2016	5,034	3,123	720	2,030	373	930	1,911
2017	5,275	3,657	699	2,585	373	899	1,618
2018	5,352	3,624	791	2,631	202	1,356	1,728
2019	4,493	2,957	660	2,221	76	974	1,536

주 1) 미처리는 출동했으나 이미 자력구조 등으로 119 구조대의 활동이 불필요한 경우
 자료 : 안전총괄과

14. 재난사고 발생 및 피해현황

단위 : 건, 명, 천 원

연 별	합 계 Total		화 재 Fire incident		산 불 Forest fire	
	건 case	인 원 person	건 case	인 원 person	건 case	인 원 person
2013	1,739	2,260	269	-	5	-
2014	1,753	2,114	326	-	5	-
2015	1,732	2,036	336	-	5	-
2016	1,672	2,184	224	18	-	-
2017	5,574	1,560	280	24	6	-
2018	1,657	1,852	337	10	6	-
2019	1,985	2,444	289	18	8	-

자료 : 안전총괄과

119 EMS Rescue Activities

Unit : case

사고종별구조인원(명) Rescued person by accident									Year
계	화재	교통	수난	기계	승강기	산악	감힘	기타 ²⁾	
Total	Fire	Traffic	River	Machinery	Elevator	Mountain	Confine-ment	Others	
989	50	195	6	8	312	17	63	438	2013
1,156	116	182	15	6	351	22	40	424	2014
1,150	84	202	8	24	299	14	71	448	2015
930	18	103	25	10	248	15	247	264	2016
899	39	114	10	8	323	12	86	307	2017
1,356	98	232	38	21	485	29	106	347	2018
974	3	70	17	10	409	12	35	418	2019

Note 1) Action taken, but not necessary because of self-rescue

Source : Safety Management Division

Calamities and Damages

Unit : case, person, 1,000won

붕괴 Collapse		폭발 Explosion		도로교통사고 Motor vehicle accident		Year
건 case	인원 person	건 case	인원 person	건 case	인원 person	
-	-	-	-	1,465	2,260	2013
-	-	-	-	1,426	2,114	2014
-	-	-	-	1,368	2,036	2015
-	-	-	-	1,448	2,166	2016
-	-	-	-	5,286	1,536	2017
-	-	-	-	1,314	1,842	2018
-	-	-	-	1,688	2,426	2019

Source : Safety Management Division

재난사고 발생 및 피해현황 (계속)

단위 : 건, 명, 천 원

연 별	환경오염 Environmental pollution		유·도선 Barge		해 난 Marine accident	
	건 case	인 원 person	건 case	인 원 person	건 case	인 원 person
2013	-	-	-	-	-	-
2014	1	-	-	-	-	-
2015	5	-	-	-	-	-
2016	-	-	-	-	-	-
2017	2	-	-	-	-	-
2018	-	-	-	-	-	-
2019	-	-	-	-	-	-

자료 : 안전총괄과

15. 풍수해 발생

단위 : 건, 명, 천 원

연 별	인 명 피 해			이 재 민 Refugees
	계 Total	사망 및 실종 Dead and Missing	부상 Injuries	
2013	-	-	-	-
2014	-	-	-	-
2015	-	-	-	-
2016	-	-	-	852
2017	-	-	-	1,660
2018	-	-	-	-
2019	-	-	-	-

자료 : 안전총괄과

Calamities and Damages(Cont'd)

Unit : case, person, 1,000won

기 타 Others		인적피해 Casualties			재산피해 ¹⁾ Damaged property	Year
건 case	인 원 person	계 Total	사 망 Death	부 상 Injuries		
-	-	2,279	31	2,248	3,092,780	2013
-	-	2,191	30	2,161	3,184,407	2014
23	-	2,052	26	2,026	5,086,705	2015
-	-	2,184	25	2,159	1,944,801	2016
-	-	1,563	28	1,535	2,629,625	2017
-	-	1,852	21	1,831	18,504,960	2018
-	-	2,444	22	2,422	2,836,938	2019

주 1) 재산피해액은 화재발생의 피해액만 표기하였음

Source : Safety Management Division

Storm and Flood Damages

Unit : person, 1,000won

계 Total	피 해 액 Amount of damage					Year
	건 물 Building	선 박 Vessels	농 경 지 Farming land	공 공 시 설 Public facilities	기 타 Others	
22,794	20,794	-	2,000	-	-	2013
11,000	11,000	-	-	-	-	2014
-	-	-	-	-	-	2015
92,541	75,000	-	17,541	-	-	2016
894,041	880,000	-	14,041	-	-	2017
86,500	64,000	-	22,500	-	-	2018
144,497	7,000	-	137,357	-	140	2019

Source : Safety Management Division

16. 소방대상물 현황

단위 : 개소

연 별	계 Total	아 파 트 Apartments	기 숙 사 Dormitories	근 름 생활시설 CommUnity Facilities	문화집회 및 운동시설 Stadiums	종교시설 Religious Facilities	판매시설 Stores	운수시설 Transport Facilities
2013	9,328	257	-	2,896	8	148	21	11
2014	9,801	257	-	3,096	8	151	23	12
2015	10,210	252	-	3,332	8	158	21	12
2016	10,775	261	-	3,685	32	166	21	30
2017	10,585	269	-	3,681	37	161	21	31
2018	11,120	280	-	3,755	24	156	22	31
2019	11,205	277	-	3,736	33	156	22	30

자료 : 인천서부소방서

소방대상물 현황(계속)

단위 : 개소

연 별	공 장 Factory	창고시설 Warehouse	위험물저장 및처리시설 Facilities for storage and handling of dagerous objects	항공기 및 자동차 관련시설 Airplane and Autoimoible related Facilities	동물 및 식물관련 시설 Animal, plant related Facilities	분뇨 및 쓰레기처리실 Waste and Soil Treatment Facilities	교정 및 군사시설 Correcti- on and Military Facilities	방송통신 시설 Broadcas- ting and Communi- cation Facilities
2013	3,857	141	179	-	17	-	5	4
2014	3,965	148	172	-	25	-	6	5
2015	3,836	165	169	-	32	-	7	4
2016	3,778	178	170	-	29	-	9	5
2017	3,773	174	165	-	29	-	9	5
2018	3,716	187	157	182	33	175	9	4
2019	3,775	190	152	185	33	165	10	4

자료 : 인천서부소방서

Facilities Subjected to Fire Safety Regulations

Unit : each

의료시설 Medical Facilities	교육 연구시설 Education and research Facilities	노유자 시설 Facilities for old and youth	수련시설 Training Facilities	운동시설 Sporting Facilities	업무시설 Business Facilities	숙박시설 Lodging Facilities	위락시설 Amusement Facilities	Year
13	95	164	-	-	124	61	3	2013
14	97	175	-	-	122	64	3	2014
16	101	190	-	-	137	59	3	2015
17	104	201	-	-	150	62	3	2016
19	105	199	-	-	157	63	3	2017
17	83	199	2	22	153	61	3	2018
17	93	199	3	22	145	61	3	2019

Source : Incheon Seobu Fire Station

Facilities Subjected to Fire Safety Regulations(Cont'd)

Unit : each

발전시설 Facilities for Electricity Genera-tion	묘지관련 시설 Cemeteries	관광휴게 시설 Tourism	장례식장 Fueral halls	지 하 가 Undergroun d arcades	지 하 구 Undergroun d tunnels	문 화 재 Cultural properties	복합 건축물 Complex buildings	Year
-	-	4	-	1	11	1	938	2013
-	-	6	-	2	11	1	1,063	2014
-	-	6	-	2	10	1	1,299	2015
-	-	3	-	2	11	1	1,479	2016
-	-	8	-	3	11	1	1,661	2017
10	1	5	1	3	11	1	1,817	2018
10	1	7	1	3	11	-	1,861	2019

Source : Incheon Seobu Fire Station

17. 위험물제조소 설치현황

단위 : 건, 명

연 별	합 계 Total	제 조 소 Manu- factory	주 요 취 급 소 Major agencies				
			소 계 Sub-total	주 유 Fueling	판 매 Selling	이 송 Transferring	일 반 General
2013	1,760	24	268	103	2	4	159
2014	1,595	27	256	99	2	3	152
2015	1,599	28	257	98	2	3	154
2016	1,597	27	248	98	2	3	145
2017	1,609	28	245	95	2	3	145
2018	1,518	23	222	94	2	3	123
2019	1,552	23	221	93	2	3	123

자료 : 인천서부소방서

18. 교통사고 발생(자동차)

단위 : 건, 명

연 별 월 별	발생건수 Cases	자동차 1만대당 Per 10 thousand automobile	사망자 Killed	인구 10만명당 Per 100 thousand person	부상자 Injured	인구 10만명당 Per 100 thousand person	사 고 유 형 별 By type of traffic accident		
							계 total	차대사람 Vehicle to person	차 대 차 Vehicle to vehicle
2013	1,482	79.4	27	5.4	2,257	451.0	-	-	-
2014	1,405	71.8	24	4.7	2,037	399.4	-	-	-
2015	1,382	66.8	24	4.6	2,046	396.3	-	-	-
2016	1,273	58.7	23	4.4	1,874	358.8	2,710	630	1,990
2017	4,792	221.0	16	3.1	1,861	356.3	1,473	314	1,109
2018	1,195	49.9	18	3.3	1,629	295.5	1,300	301	956
2019	1,671	68.1	18	3.2	2,379	426.8	1,671.0	321	1,297

자료 : 인천서부경찰서

Manufactories, Storages, and Agencies of Dangerous Objects

Unit : number

소 계 Sub-total	저 장소 Storage								Year
	옥 내 Inside storage room	옥 외 탱크 outside tank	옥 내 탱크 Inside tank	지하 탱크 Below-ground tank	간이 탱크 Simplicity tank	이동 탱크 Moving tank	옥 외 Yard	암반 탱크 Base-rock tank	
1,468	141	413	63	83	-	676	92	-	2013
1,312	144	411	58	76	-	532	91	-	2014
1,314	142	393	53	70	-	569	87	-	2015
1,322	139	381	57	65	-	582	98	-	2016
1,336	136	388	57	64	-	592	99	-	2017
1,273	127	358	50	47	-	606	85	-	2018
1,308	127	360	48	45	-	643	85	-	2019

Source : Incheon Seobu Police Agency

Traffic Accidents (Motor Vehicles)

Unit : case, person

사고 유형별 By type of traffic accident		자 동 차 종 류 별 By kind of vehicle							Year & Month
차량단독 Vehicle only	철도간널목 Railway crossing	계 total	승용차 Passenger car	승합차 Bus	화물 Truck	특수 Special car	이륜차 Motorcycle	기타 Others	
-	-	-	-	-	-	-	-	-	2013
-	-	-	-	-	-	-	-	-	2014
-	-	-	-	-	-	-	-	-	2015
90	-	1,461	951	138	155	77	70	70	2016
50	-	1,441	951	118	185	11	88	88	2017
43	-	1,299	864	99	164	43	84	45	2018
53	-	1,671	1,103	122	217	25	108	96	2019

Source : Incheon Seobu Fire Station

19. 자동차단속 및 처리

단위 : 건

연 별	건 수 Cases	위 반 사 항 By Violation			
		신호위반 Signal	과 속 Speed limit	안전운전 의무불의행 Safe driving	안전띠 미착용 safety belt
2013	-	-	-	-	-
2014	-	-	-	-	-
2015	151,097	14,551	101,460	-	13,976
2016	172,695	31,655	91,646	-	14,998
2017	68,431	17,022	33,332	-	6,678
2018	194,001	15,833	145,741	-	1,874
2019	185,401	14,023	147,354	-	6,040

자료 : 인천서부경찰서

자동차 단속 및 처리(계속)

단위 : 건

연 별	차 종 별 By type of automobile				
	승 합 차 Bus	승 용 차 Passenger car	화 물 차 Truck	이 룬 차 Motorcycle	기 타 (특수차) Others
2013	-	-	-	-	-
2014	-	-	-	-	-
2015	7,383	111,048	25,149	2,915	4,602
2016	8,171	129,277	27,776	2,770	4,701
2017	2,483	34,365	11,729	1,865	3,399
2018	8,719	151,869	28,609	1,317	3,487
2019	8,372	156,309	28,990	2,748	2,771

주 2013년~2014년도 미집계
2015년 청라지역 무인카메라 22대 추가 설치

자료 : 인천서부경찰서

Traffic Violation and Punishment Activities

Unit : case

위 반 사 항 By Violation				Year
중앙선침범 center Lane	음주운전 Drunk driving	무 면 허 Non license	기 타 Others	
-	-	-	-	2013
-	-	-	-	2014
3,171	2,049	463	13,627	2015
3,486	2,304	554	25,736	2016
2,598	1,559	351	23,913	2017
3,223	1,559	362	25,409	2018
3,334	1,214	368	13,068	2019

Source : Incheon Seobu Police Agency

Traffic Violation and Punishment Activities(Cont'd)

Unit : case

용 도 별 By use			처 리 상 황 By punishment				Year
사 업 용 Business	비사업용 Non business	기 타 Others	입 건 Prosecuted	즉 심 Simple judgement	통고처분 Notice	기 타 Others	
-	-	-	-	-	-	-	2013
-	-	-	-	-	-	-	2014
14,186	136,656	255	2,546	6,932	47,090	101,460	2015
20,948	151,472	275	2,939	7,523	57,542	104,691	2016
11,649	42,042	164	1,910	3,560	48,037	33,332	2017
24,997	168,847	157	1,998	3,060	31,847	157,096	2018
28,818	170,262	110	1,732	7,770	36,474	160,984	2019

Source : Incheon Seobu Police Agency





부록 APPENDIX

1. 구청장 현황 The District Chairman's Present Condition
2. 기구표 Organization Chart
3. 문화·관광 Culture and Tourism
4. 문화재 현황 Status of Cultural Heritage
5. 주요기관 안내 Major Organization
6. 동 행정복지센터 안내 Community Service Center

구청장 현황

The District Chairman's Present Condition



역대	성명	직명	취임년월일	이임년월일	재직년수
1	송인호	서기관	1988.1.1.	1990.8.26.	2년 7개월
2	이지열	서기관	1990.8.27.	1993.3.28.	1년 7개월
3	채종남	서기관	1993.3.29.	1994.10.17.	1년 6개월
4	박수묵	서기관	1994.10.18.	1995.3.28.	5개월
5	유정복	서기관	1995.3.29.	1995.5.31.	2개월
6	권중광	지방정무직	1995.7.1.	1998.6.30.	3년
7	박현양	지방정무직	1998.7.1.	2002.6.30.	4년
8	이학재	지방정무직	2002.7.1.	2007.12.11.	5년 5개월
9	이훈국	지방정무직	2008.6.5.	2010.6.30.	2년 1개월
10	전년성	지방정무직	2010.7.1.	2014.6.30.	4년
11	강범석	지방정무직	2014.7.1.	2018.6.30.	4년
12	이재현	지방정무직	2018.7.1.	-	-

기구표

Organization Chart

1실 5국 4담당관 2단 32과
 1보건소 (4과 1보건지소)
 1출장소 23개동
 (2021년 현재 기준)

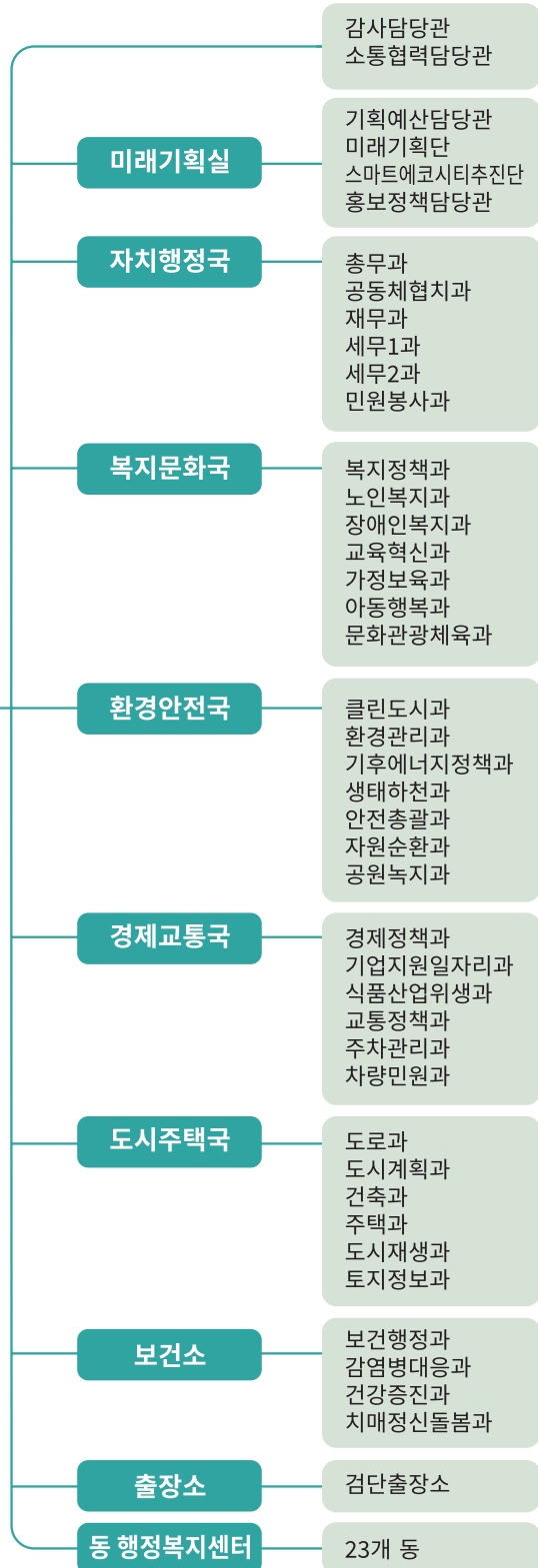
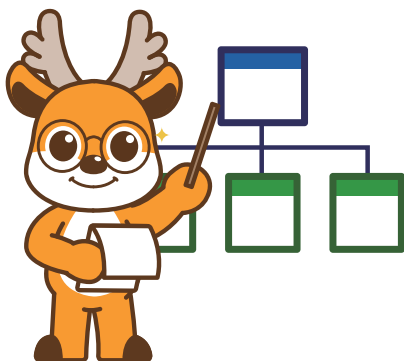
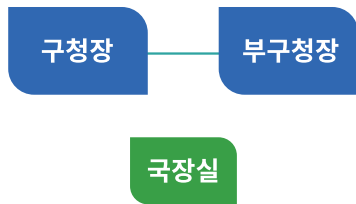

문화·관광(문화축제)

Culture and Tourism



정서진 해넘이 축제

- 일 시** 매년 12월 31일
장 소 정서진 아라빛섬 광장
행사내용 식전공연, 공식행사, 해넘이 소망 풍들날리기, 일몰이벤트, 체험부스, 불꽃축제 등



드림파크 국화축제

- 일 시** 매년 10월중
장 소 정서진 수도권매립지 녹색 바이오 단지
행사내용 전국 국화작품 전시대회 개최, 대군락의 국화 코스모스 꽃밭, 역사원 등 개방



녹청자 축제

- 일 시** 매년 10월중
장 소 수도권매립지 녹색 바이오 단지(변동가능)
행사내용 녹청자(도자)전시, 야외체험행사, 문화공연, 전통가마소성식 등

※ 행사 일정은 상황에 따라 변동 가능.



경인아라뱃길

대한민국 최초의 내륙뱃길

가족, 연인, 친구들과 함께 일상에서 하나되는 자연친수공간 아라뱃길! 한강에서 서해까지 이어지는 자연 휴식공간으로써 바쁘고 지친 일상 속에서 건강한 웃음과 행복을 찾아준다. 서해1경을 시작으로 한강8경까지 이어지는 아라뱃길 대표 친수공간 수향8경은 문화와 전통이 함께하는 시민들의 편안한 휴식 공간으로 인천 서구에는 수향1경부터 3경까지 위치한다.



홈페이지 : <https://www.kwater.or.kr/giwaterway/ara.do> | 문의 : 아라 종합안내센터 1899-3650

정서진

서해의 해넘이 명소

2011년 경인아라뱃길이 개통됨에 따라 인천광역시 서구에서는 관광자원 개발사업의 일환으로 정서진(正西津) 지정사업을 추진해 왔다. 정서진은 아름다운 낙조를 배경으로 다양한 해양관광시설을 즐기고 가족, 친구, 연인들이 추억을 만들 수 있는 서해 제일의 명소로 거듭나고 있다. 2012년에는 정서진을 상징하는 상징조형물을 제작 설치하였다.



문의 : 인천 문화관광진흥팀 032-560-5930

세어도

자연과 생태가 어우러진 서구의 유일한 유인도

세어도는 인천광역시 서구 원창동에 위치하고 있는 유인도이다. 면적은 약 12만평으로 자연을 훼손되지 않는 범위에서 편의시설과 갯벌체험장, 산책로 등 다양한 계획들이 천천히 진행 중이며 행선지인 '정서진호'가 1일 1회 물때에 맞추어 동구 만석부두나 서구 정서진선착장에서 운행 중이다.



홈페이지 : <http://www.세어도어촌체험마을.kr> | 문의 : 032-831-1263

문화·관광(문화축제)

Culture and Tourism

녹청자 박물관

역사와 문화를 배우고 느낄 수 있는 공간

녹청자 박물관은 1970년 6월 8일 국가사적 제 211호로 지정된 서구 경서동 녹청자 도요지에서 출토된 녹청자에 대한 학술자료의 조사와 연구를 위하여 설치되었다. 녹청자 유물과 도자기의 제작 과정을 볼 수 있는 역사전시실과 현대도예를 전시하는 기획전시실이 있으며 성인과 학생들의 학습을 위하여 도예정규교육과정과 도예일일체험과정도 운영하고 있다.

홈페이지 : <http://www.nokcheongja.or.kr> | 문의 : 032-563-4341



영종대교기념관

국내 최고의 교량과학관

영종대교와 서해의 아름다운 경관을 보기에 아주 좋은 곳이다. 1층부터 3층까지 구성된 전시실은 인천국제공항고속도로에서 중요한 역할을 담당하고 있는 영종대교 건설 과정을 비롯하여 고속도로 전 구간에 관한 건설과정을 담은 자료를 수집하며 전시하고 있다.

홈페이지 : <https://highway21.com> | 문의 : 032-560-6114



검단선사박물관

선사시대로의 통로

인천지역 최초의 선사박물관인 검단선사박물관은 선사시대의 생활상을 시대별, 지역별로 전시하고 있으며, 선사시대 문화를 직접 체험해볼 수 있는 체험학습실도 운영하고 있다.

박물관 뒤편 공원에는 원당동에서 발견된 청동기시대 돌널무덤 3기가 전시되어 있다.



홈페이지 : <https://www.incheon.go.kr/museum/MU030101> | 문의 : 032-440-6790



국립생물자원관

동양 최대규모의 표본 수장고

2007년 10월 개관한 국립생물자원관은 한반도 고유생물 및 자생식물 중 193만여점의 표본을 소장하고 있는 동양 최대 규모의 표본 수장고이다. 한반도 생물의 다양성, 그리고 생물자원의 활용과 보전을 주제로 1층은 제1전시실, 체험학습실, 꽃자월생태관, 기획전시실, 전시시청각실 등이 있고 2층은 한반도 주요 생태계 생물의 다양성을 보여주는 제2전시실로 구성되어 있다.

홈페이지 : <https://www.nibr.go.kr> | 문의 : 032-590-7000



수도권매립지 드림파크

세계적 환경 관광명소

수도권매립지관리공사가 수도권매립지를 세계적 환경 관광명소로 만들어 나가는 드림파크 조성사업을 추진하고 있으며, 매년 야생식물전시회, 국화꽃축제, 문화행사 등 다양한 행사가 개최된다.

홈페이지 : <http://www.dreamparkcf.com>

문의 : 032-560-9912



문화재 현황

Status of Cultural Heritage



사적 제211호

Historical Spot No.211

인천녹청자도요지

Celadon Green Spot

소재지 | 인천광역시 서구 도요지로 54

(54, Doyoji-ro, Seo-gu, Incheon, Republic of Korea)

이 곳은 토기에서 자기로 발전하는 과정에서 생산된 녹청자를 제작했던 곳이다. 단실요(자기를 굽던 가마가 1개)로서 22°의 경사면에 만들어진 이 가마는 길이 7.3m 폭이 1.05m, 봉통(아궁이) 폭이 1.2m로 보기도 문 소규모의 가마이다.

녹청자란 거친 태도(자기를 만드는 흙에 모래 등 이물질이 섞여 있는 것) 위에 녹갈색 유약을 발라 구운 자기로 녹갈색 색상을 띄고 있으며, 구운 후 가공이 많이 생기는 등 유면이 고르지 못한 조질(稠質)의 자기를 말한다.

녹청자 발생에 대한 편년(연대)에는 여러가지 설이 있으나 신라말 고려초(9~10세기경), 비교적 품질이 우수한 해무리급 청자(일회문제 청자)가 발달하여 지방호족 등 부유한 계층에 보급이 확산되는 과정에서 녹청 자기는 고려시대 전기에서 조선시대 후기까지 서민용으로 제작된 것으로 추측하고 있다.

This place was Celadon Green manufacturing spot on the developing way from earthenware to porcelain. This pottery kiln is located on 22° inclined plane and its size is 7.3 meters long and 1.05 meters wide and its fire hole is 1.2 meters wide,

Celadon Green was made using rough soil and painted green color on it and they have a lot of pores, therefore its surface is rough.

It was made approximately A.D. 9th~10th Century(End of Silla Dynasty ~ Early of Koryeo Dynasty) and it was supplied to members of the aristocracy at first, but it was supplied to common citizens later.



천연기념물 제315호

Natural Monument No.315

신현동 회화나무 Pagoda Tree in Sinhyeon-dong

소재지 | 인천광역시 서구 신현동 131-7
(131-7 Sinhyeon-dong, Seo-gu, Incheon)

이 나무는 높이 22m, 둘레 5.3m, 수령 약 500여년에 달하는 노거수(老巨樹)이다.

회화(繪花)나무는 콩과에 속하는 낙엽교목으로 화목·회화목 또는 괴목·괴화목으로 불리기도 하며 우리나라를 비롯하여 중국, 일본 등지에 분포하고 있다. 황백색의 꽃은 8월에 피는데 약 12~15cm이며 루틴(Rutin)이라는 황색소를 많이 함유하고 있어 고혈압, 지혈제 등의 약제로 사용된다. 또한 원추형(염주모양)의 열매는 10월에 결실을 맺는데 강장제로 사용된다. 특히 이 나무는 수형과 잎의 모양이 좋아 예부터 학자들이 서당(書堂)이나 서원(書院) 등지에 즐겨 심어 학자 나무라는 이름을 갖기도 하는 등 세계적인 조경수목으로 알려져 있으며 병충해 및 공해에 강한 성질을 갖고 있어 정원, 공원, 가로변에 심기 적당하다.

Size of this tree is 22m x 5.3m(Height Circumference) and it is 500 years old tree, and it is grown in Korea, Japan and China etc. Its yellow-white flower is blossomed in August and the flower's size is 12~15cm and it includes Rutin ingredient and it is very effective for high blood pressure etc. Its fruit can be harvested in October and it is used for healthiness medicine.

It has beautiful tree shape and leaves shape and our ancient scholars planted this tree beside their institute. It is worldwide famous landscaping tree and very strong against pollution, therefore it is suitable tree for road, garden and park etc.

문화재 현황

Status of Cultural Heritage



시 유형문화재 제32호

Tangible Cultural Asset No. 32

심즁신도비

Simjeup-Sindobi

소재지 | 인천광역시 서구 경명대로 725-26

(공촌동) (725-26, Gyeongmyeong-daero,
Seo-gu, Incheon)

심즁(1569~1644)은 조선 인조 때의 문신으로 자는 자순(字順). 호는 남애(南崖). 시호는 효간(孝簡)이다. 28세인 1597년(선조 30), 문과에 급제하였고, 형조(刑曹), 공조(工曹), 예조판서(禮曹判書)를 역임하였다. 특히 이괄(李适)의 난 때는 인조(仁祖)가 공주(公州)로 이어(移御:왕이 처소를 옮김)할 때 호종(扈從:왕을 모시고 따라감)하여 호종공신이 되었다.

심즁의 묘는 본래 시흥에 있었으나 근래에 지금 자리로 이장하였으며, 신도비도 그 때 함께 옮겼다. 신도비는 높이 1.9m, 너비 0.85m, 폭 0.53m의 크기이며, 비문은 송시열(宋時烈)이 짓고 홍봉조(洪鳳祚)가 썼으며 유척기(兪拓基)가 새겼다.

Simjeup was a literary man of Choseon Dynasty during king In-jo's reign(1569~1644). He had 3 pen names such as Jasun, Namae and Hyogan. He passed the national examination when he was 28 years old in 1597, in the 30th year of king Seon-Jo's reign and held several minister posts such as a Hyeongjopanseo(the Ministry of Justice), Gongjopanseo(the Minister of construction), and Yejopanseo(the Minister of Ceremonies Board). When king In-jo had to move to Gongju because of Yigwal's disturbance, he escorted the king and became a meritorious subject in recognition of his services.

Simjeup's tomb was in Siheung at first but it was moved to the present place with Sindobi(a monument praise after death) in recent years. It is 1.9 meters high, 0.85 meters wide and 0.53 meters thick. Song si-yeol composed the inscription of the monument, Hong bong-jo wrote it and Yu Cheok-gi engraved it.



시 기념물 제33호

City Monument No. 33

대곡동 지석묘군 Daegok-dong Jisok Tomb

소재지 | 인천광역시 서구 대곡로 356 (대곡동)
(356, Daegok-ro, Seo-gu, Incheon)

대곡동 지석묘군은 서구 검단 대곡동(일명 황골) 가현산에서 뺏어 내린 낮은 구릉 위에 자리잡고 있다. 이 고인돌 무덤들은 북방식과 남방식이 섞여있으며 구릉이 흘러내리는 방향과 대체로 같은 동서 방향으로 놓여있다. 일부는 땅에 묻히거나 주위에 흩어져 있으며 대부분 파괴된 상태이다. 전형적인 북방식 고인돌무덤으로 강화도 고인돌 무덤과 연계된다는 점에서 한강 유역의 고인돌무덤을 연구하는 데 중요한 자료가 된다.

These dolmen tombs are located on a low hill extending from Mt. Gahyeon in Geomdandaegok-dong. The northern and southern styles are integrated in them and they have long axis from the east to west like the direction of the hill ridge line. Some had been buried in the ground or scattered around here and there, and most of them were destroyed. They are related to typical dolmen tombs, whose lower part was made of wide and flat stone boards, and they are linked with Ganghwa dolmen tombs. So they are good materials to research dolmens to the north of the Han river.

문화재 현황

Status of Cultural Heritage



비지정문화재

Undesignated Cultural Asset

가정지

Gajeongji

소재지 | 인천광역시 서구 가정동 456

(456, Gajeong-dong, Seo-gu, Incheon)

가정지는 가정5거리에서 서쪽 100m지점에 세워진 유적비이다. 원래는 마을 안 동산 위에 있었는데 도시계획의 실시로 동산이 평지로 변하여 그 옛 지점을 찾아비를 세웠다고 한다.

가정지는 조선 개국공신인 조반(趙伴)의 별업(別業:별장)인데 현재는 터전만이 남아 있다.「부평부읍지」고적조에「가정(佳亭)이 서곶면에 있는데 복흥군(復興君) 조반(趙伴)의 별업(別業)이다.」라고 하였다. 조반이 이곳에서 별장을 경영한 것은 1400년(정종 2년)으로 추정되며, 서곶면이 외가(합천이씨)의 고장이기 때문에 이곳에서 운영하였다고 한다.

「부평부읍지」에 의하면 조반의 아들 조서강(趙瑞康)이 이조 참판을 그만두고 말년에 이곳으로 퇴휴(退休)하자 세종이 누차 다시 출사토록 소환하였는데, 끝내 응하지 않자 화공(畵工)을 보내어 그가 사는 곳을 그림으로 그려서 바치게 했다 한다.

It is stood 100 meters distance west from Gajeong 5-streets. It was on a mountain originally but the mountain became plain land due to city plan and it moved to present place.

Gajeongji is name of the Choseon Dynasty's high rank government post's villa and it can be found in historical record named「Bupyeongjeupji」

It is estimated that Cho Ban managed the vilia here in 1400 (the 2nd year of King Jeong-jong), and it is said that he operated it here because Seogot-myeon is the home of his maternal family (Hapcheon-Lee family). According to the「Bupyeongjeupji」, when Cho Seokang(a son of Cho-Ban) resigned his governmental post king Sejong requested his returning to the government. However he did not agree on king's request therefore king sent a painter to draw the picture of Gajeongji.



비지정문화재

Undesignated Cultural Asset

연희진지

Yeonhui-Jinji

소재지 | 인천광역시 서구 연희동 24

(24, Yeonhui-dong, Seo-gu, Incheon)

연희진은 인천 화도진(花島鎭)과 같이 고종 16년(1879) 7월 1일에 설치되었다.

이는 인천과 부평이 강화수로의 해문요충지(海門要衝地)로서 외래선의 내침에 대비하기 위해서였다. 진지의 축조는 어영대장 신정희(申正熙)와 강화 유수 이경하(李景夏)가 감동(監董)하였고 별장(別將)도 무위소(武衛所)나 각 영의 교련 관 중에서 적합한 자가 윤희로 차송되어 있었다.

그리고 설치한 그 해 11월 15일 모월곶면 1개 면을 이에 예속시켜 자립할 수 있는 독진(獨鎭)으로 했다. 이 연희진은 임오군란 직후인 고종 19년(1883) 6월 28일 왕명에 의하여 없어졌다.

설치한 지 불과 5년 만에 혁파(革罷)된 것이다.

Same as Incheon Hwadojin, Yeonhui-Jin was installed on July 1, 1879(king Go-jong's 16th Year). This place was very important to defend from external enemy because Incheon and Bupyeong are the sea gate of Ganghwa waterway. It was constructed by a general Shin Jeong-Hee and a chief of Ganghwa, Lee Kyeong-Ha.

On November 15, 1879 year, it was changed to an independent Jin by subordinating Mowolgot-myeon. Yeonhui-jin disappeared on June 28, 1883(Go-jong's 19th Year) in accordance with King's order. It was destroyed after 5 years from the date of construction.

주요기관 안내

Major Organization



기관명	주 소	전화번호	FAX.
서구청소년센터	서구 원창로 92	577-7979	-
시설관리공단	서구 서달로 190	580-1110	580-1120
서구문화회관	서구 서달로 190	580-1150	-
서구선거관리위원회	탁옥로 34번길 9, 4층	565-7665	0505-058-2425
서부경찰서	서구 탁옥로 77	562-0910	-
서인천세무서	서곶로369번길 17	560-5200	561-5777
서부소방서	서구 서곶로292	723-5438	-
서부수도사업소	서구 서곶로301번길 26	567-2001	-
서부교육지원청	서구 경명대로 713	560-6600	568-8160
서부여성회관	서구 서달로 12	458-7340	458-7359
서인천우체국	서구 서곶로 318	590-9114	050-5005-1269
서곶근린공원	서구 심곡로 151	560-2937	
국민연금공단 서인천지사	서구 서곶로 284, 3층	560-0500	211-7040
국민건강보험공단 인천서부지사	서구 청라에메랄드로 94 백양청라빌딩 9, 10층	1577-1000	-
인재개발원	서구 심곡로 98	440-7610	440-8795
서구도서관	서구 건지로 334번길 45	585-7100	578-0863
근로자문화센터	서구 백범로622번길 9	456-2580	578-5122
한국은행 인재개발원	서구 심곡로 100번길 10	560-0201~4	-
한국전력공사 서인천지사	서구 청라커널로 286	032-123	560-1314
한국통신(KT)서인천지사	서구 탁옥로34번길 9	565-6699	-
인천화력본부	서구 중봉대로405번길 411	070-7511-4012	-

동 행정복지센터 안내

Community Service Center

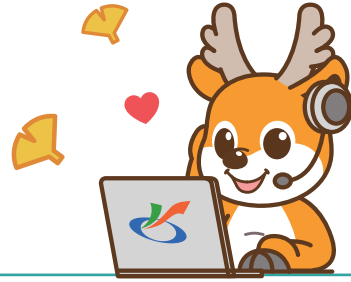

기관명	주소	전화번호	FAX.
검암경서동	서구 승학로 48051	718-3520	718-3538
연희동	서구 간촌로 12	718-3560	718-3578
청라1동	서구 청라라임로 58	718-3600	718-3608
청라2동	서구 청라커널로 269	718-3640	718-3648
청라3동	서구 청라한내로 89	718-3680	718-3688
가정1동	서구 염곡로 464번길 11 루원탑프라자 2층	718-3720	718-3739
가정2동	서구 봉오대로267번길 10	718-3750	718-3759
가정3동	서구 서달로179번길 12-16	718-3790	718-3799
신현원창동	서구 가정로335번길 3	718-3840	718-3858
석남1동	서구 가정로294번길 17	718-3880	718-3898
석남2동	서구 거북로 116	718-3920	718-3929
석남3동	서구 서달로 107	718-3960	718-3969
가좌1동	서구 가정로112번길 10	718-5120	718-5129
가좌2동	서구 장고개로309번길 4	718-5160	718-5178
가좌3동	서구 원적로57번길 4	718-5200	718-5208
가좌4동	서구 장고개로280번길 14	718-5240	718-5248
검단동	서구 검단로529번길 14	718-5280	718-5298
불로대곡동	서구 검단로 814	718-5320	718-5329
원당동	서구 고산로 24	718-5360	718-5369
당하동	서구 청마로167번길 19	718-5400	718-5409
오류왕길동	서구 봉화로 42	718-5440	718-5449
마전동	서구 완정로10번길 14	718-5480	718-5489
아라동	서구 바리미로 23, 4층	718-5510	718-5519

제32회
2020 서구기본통계
SEO-GU BASIC STATISTICS

발행일 : 2021. 1

발행인 : 인천광역시 서구청장

발행처 : 인천광역시 서구

편집 : 기획예산담당관

(우) 404-701

인천광역시 서구 서곶로 307

Tel. 032)560-4065 Fax. 032)560-2703

제작 : (주)애드벨

제32회
2020 서구기본통계

SEO-GU BASIC STATISTICS



인천광역시 서구
Seogu Incheon Metropolitan City