

인천광역시서구

공보는 공문서로서의 효력을 갖는다.



<http://www.seo.incheon.kr/>

선 람	기관위원장

제813호 2011. 3. 11.(금)

차 례

조 례

- 인천광역시서구 조례 제1085호 인천광역시 서구 제증명 등 수수료 징수조례 일부 개정조례 ----- 1
- 인천광역시서구 조례 제1086호 인천광역시 서구 담배소매인 지정 사실조사에 관한 조례 ----- 4
- 인천광역시서구 조례 제1087호 인천광역시 서구 청소년지원센터 설치 및 운영 조례 ----- 7

규 칙

- 인천광역시서구 규칙 제761호 인천광역시 서구 지방세무조사 운영규칙 일부 개정규칙 ----- 13
- 인천광역시서구 규칙 제762호 인천광역시서구노인복지회관운영관리조례 시행규칙 일부개정규칙 ----- 29
- 인천광역시서구 규칙 제763호 인천광역시 서구 노인인적자원관리센터 설치 및 운영조례 시행규칙 일부개정규칙 ----- 42

회 람								
--------	--	--	--	--	--	--	--	--

발행 : 인천광역시서구

편집 : 기획홍보실 [032-560-4140]

뒷면계속

고 시

- 인천광역시서구 고시 제2011-14호 인천광역시 서구 도로구간 및 도로명 변경
고시 ----- 48

공 고

- 인천광역시서구 공고 제2011-265호 수용재결신청에 따른 열람공고 ----- 53
- 인천광역시서구 공고 제2011-266호 수용재결신청에 따른 열람공고 ----- 81
- 인천광역시서구 공고 제2011-268호 인천광역시 서구 오수·분뇨 및 축산폐수의
처리에 관한 조례 폐지조례(안) 입법예고 - 110
- 인천광역시서구 공고 제2011-269호 인천광역시서구 가축분뇨의 관리에 관한
제정 조례(안) 입법예고 ----- 112
- 인천광역시서구 공고 제2011-270호 인천광역시 서구 분뇨수집·운반 및 처리에
관한 제정 조례(안) 입법예고 ----- 117
- 인천광역시서구 공고 제2011-278호 공시송달 공고 ----- 122
- 인천광역시서구 공고 제2011-280호 손실보상계획 및 열람공고 ----- 123
- 인천광역시서구 공고 제2011-282호 폐기공인 공고 ----- 125
- 인천광역시서구 공고 제2011-291호 2011년도 제1차 인천광역시 서구 도로환경
미화원 면접시험 합격자 명단 공고 ----- 127

인천광역시 서구의회에서 의결된 인천광역시 서구 제증명 등 수수료 징수조례 일부개정조례를 다음과 같이 공포한다.

인천광역시서구청장 전 년 성

2011년 3월 11일

인천광역시 서구 조례 제1085호

인천광역시 서구 제증명 등 수수료 징수조례 일부개정조례

인천광역시 서구 제증명 등 수수료 징수조례 일부를 다음과 같이 개정한다.

별표 1 <증명> 중 제1호의 (1)과 <인가·허가·신고·신청·등록·지정·확인등> 중 제2호의 (8)을 다음과 같이 하고, 같은 호에 (12)를 신설하며, 제4호 중 (1)의 (가), (나)와 같은 호 (2)의 (가), (나)를 다음과 같이 하고, (다)를 신설하며, 제6호 중 (23)부터 (25)까지를 각각 신설하고, 제9호를 다음과 같이 신설한다.

구 분	기 준	요 액
<증명>		
1. 사실 및 실적에 관한 증명		
(1) 공장등록증명	1건	1,000원
<인가·허가·신고·신청·등록·지정·확인등>		
2. 보건사회관계		
(8) 의료기관 개설허가	1건	100,000원
(12) 간호조무사 자격증의 재발급	1건	800원
4. 부동산중개업관계		
(1) 법인		
(가) 부동산중개사무소의 개설등록	1건	30,000원
(나) 중개사무소등록증의 재교부	1건	800원
(2) 개인		
(가) 부동산중개사무소의 개설등록	1건	20,000원
(나) 중개사무소등록증의 재교부	1건	800원
(다) 공인중개사자격증의 재교부	1건	800원
6. 수산업관계		
(23) 관리선사용지정 및 어선사용승인 신청	1건	1,000원
(24) 어업허가증(어업신고증명서)의 재발급	1건	1,000원
(25) 어선원부의 열람 및 등본·초본 발급	1건	800원
9. 기타		
(1) 승강기 보수업 등록증의 재발급	1건	4,000원
(2) 전기공사업 등록증의 재발급	1건	5,000원
(3) 전력시설물의 설계업(감리업) 등록증의 재교부	1건	5,000원

별표 3을 별지와 같이 한다.

부칙

이 조례는 공포한 날부터 시행한다.

[별표 3]

정 보 공 개 수 수 료

공개 대상	공개 방법 및 수수료			
	원본의 열람·시청	원본의 사본(출력물)·복제물·인화물	전자파일의 열람·시청	전자파일의 사본(출력물)·복제물
문서·대장 등	○열람 - 1건(10매 기준)1회 : 200원 ·1매 초과시 5매마다 100원	○사본(1매 기준) - A3 이상 300원 ·1매 초과마다 100원 -B4 이하 250원 ·1매 초과마다 50원	○열람 - 1건(10매 기준)1회 : 200원 ·10매 초과시 5매마다 100원	○사본(종이출력물) - A3 이상 300원 ·1매 초과마다 100원 -B4 이하 250원 ·1매 초과마다 50원 ○복제 - 1건(10매 기준)1회 : 200원 ·10매 초과시 5매마다 100원 ※ 매체비용은 별도
도면·카드 등	○열람 - 1매 200원 ·1매 초과마다 100원	○사본(1매 기준) - A3 이상 300원 ·1매 초과마다 100원 -B4 이하 250원 ·1매 초과마다 50원	○열람 - 1매 : 200원 ·1매 초과마다 100원	○사본(종이출력물) - A3 이상 300원 ·1매 초과마다 100원 -B4 이하 250원 ·1매 초과마다 50원 ○복제 - 1건(10매 기준)1회 : 200원 ·10매 초과시 5매마다 100원 ※ 매체비용은 별도
녹음 테이프 (오디오 자료)	○청취 - 1건이 1개 이상으로 이루어진 경우 : 1개(60분 기준)마다 1,500원 - 여러 건이 1개로 이루어진 경우 : 1건(30분 기준)마다 700원	○복제 - 1건이 1개 이상으로 이루어진 경우 : 1개마다 5,000원 - 여러 건이 1개로 이루어진 경우 : 1건마다 3,000원 ※ 매체비용은 별도	○시청·청취 - 1편 : 1,500원 · 30분 초과시 10분마다 500원	○복제 - 1건(700MB 기준)마다 5,000원 - 700MB 초과시 350MB마다 2,500원 ※ 매체비용은 별도
녹 화 테이프 (비디오 자료)	○시청 - 1편이 1롤 이상으로 이루어진 경우 : 1롤(60분 기준)마다 1,500원 - 여러 편이 1롤로 이루어진 경우 : 1편(30분 기준)마다 700원	○복제 - 1편이 1롤 이상으로 이루어진 경우 : 1롤마다 5,000원 - 여러 편이 1롤로 이루어진 경우 : 1편마다 3,000원 ※ 매체비용은 별도		
영 화 필름	○시청 - 1편이 1켄 이상으로 이루어진 경우 : 1켄(60분 기준)마다 3,500원 - 여러 편이 1켄으로 이루어진 경우 : 1편(30분 기준)마다 2,000원			
슬라 이드	○시청 - 1컷마다 200원	○복제 - 1컷마다 3,000원 ※매체비용은 별도	○열람 - 1컷마다 200원	
마이크로 필름	○열람 - 1건(10컷 기준)1회 : 500원 ·10컷 초과시 1컷마다 100원	○사본(출력물 : 1매 기준) - A3 이상 300원 ·1매 초과마다 200원 - B4 이하 250원 · 1매 초과마다 150원 ○복제 - 1롤마다 1,000원 ※매체비용은 별도		
사진·사진 필름	○열람 - 1매 : 200원 ·1매 초과마다 50원	○인화(필름) - 1컷마다 500원 ·1매 초과마다 3"× 5" 200원 5"× 7" 300원 8"×10" 400원 ○복제(필름) - 1컷마다 6,000원 ※ 매체비용은 별도	○열람 - 1매 : 200원 ·1매 초과마다 50원	○사본(종이출력물) - 1컷:250원 ·1매 초과마다 3"× 5" 50원 5"× 7" 100원 8"×10" 150원 ○복제 - 1건(1MB 기준)1회 : 200원 - 1MB 초과시 0.5MB마다 100원 ※ 매체비용은 별도

※ 전자우편을 통해 공개하는 경우 전자파일의 복제의 경우를 적용하여 수수료 산정

인천광역시 서구의회에서 의결된 인천광역시 서구 담배소매인 지정 사실 조사에 관한 조례를 다음과 같이 공포한다.

인천광역시서구청장 전 년 성

2011년 3월 11일

인천광역시 서구 조례 제1086호

인천광역시 서구 담배소매인 지정 사실조사에 관한 조례

제1조(목적) 이 조례는 「담배사업법 시행규칙」 제7조제3항에 따라 소매인지정신청서를 받은 경우 이에 대한 사실조사를 관련 기관 또는 단체에 의뢰하여 시행하는데 필요한 사항을 규정함을 목적으로 한다.

제2조(정의) 이 조례에서 사용하는 용어의 뜻은 다음과 같다.

1. “사실조사”란 소매인지정신청서를 받은 경우 신청영업소가 「담배사업법 시행규칙」 제7조의3에 따른 소매인 지정기준에 적합한지 여부를 조사하는 업무를 말한다.
2. “관련 기관 또는 단체”란 「민법」 제32조에 따라 기획재정부장관의 감독을 받는 담배와 관련된 비영리법인으로 담배소매인지정 사실조사를 수행할 수 있는 경험과 전문인력을 갖춘 기관 또는 단체를 말한다.

제3조(적용범위) 담배소매인 지정을 위한 사실조사 업무에 관하여 다른 법령 또는 조례에 특별한 규정이 있는 경우를 제외하고는 이 조례가 정

하는 바에 따른다.

제4조(사실조사 의뢰) ① 「담배사업법 시행규칙」 제7조제3항에 따른 인천광역시 서구청장(이하 “구청장”이라 한다)이 사실조사를 직접 수행하기 곤란한 경우는 다음 각 호와 같다.

1. 사실조사 업무의 객관성과 지속적인 전문성 확보가 필요한 경우
 2. 사실조사 업무를 직접 수행할 전담조직과 인력이 없는 경우
 3. 관할지역이 광범위하여 직접 사실조사를 하기에 불가능한 경우
 4. 그 밖에 구청장이 사실조사 업무를 직접 수행하기에 불가능하다고 인정할 경우
- ② 제1항 각 호의 어느 하나에 해당하는 경우에는 관련 기관 또는 단체에 사실조사 업무를 의뢰 할 수 있다.
- ③ 담배소매인 지정을 위한 사실조사 업무 의뢰에 관한 절차 또는 운영에 관한 사항은 구청장이 따로 정할 수 있다.

제5조(협약체결 등) ① 구청장은 제4조에 따라 사실조사를 의뢰할 경우 관련 기관 또는 단체와 협약을 체결하여야 한다.

- ② 제1항에 따른 협약서에는 의뢰의 목적, 업무의 범위, 협약기간, 비용, 처리기한, 책임과 의무, 협약의 해지, 효력발생 등 필요한 사항이 반드시 포함되어야 한다.

제6조(지도·감독) ① 구청장은 관련 기관 또는 단체에 사실조사 업무와 관련하여 필요한 사항을 보고하게 하거나 지도·감독에 필요한 서류 등을 조사 할 수 있다.

- ② 제1항에 따라 관련 기관 또는 단체에 의뢰한 사실조사 업무를 취소 또는 정지하고자 할 경우에는 그 취소 또는 정지 사유를 문서로 해당 기관 또는 단체에 사전에 통보하여 의견진술의 기회를 주어야 한다.

제7조(의뢰의 취소) 구청장은 관련 기관 또는 단체에 다음 각 호의 어느 하나에 해당하는 사유가 발생한 경우 사실조사 업무의 의뢰를 취소할 수

있다.

1. 사실조사 업무를 수행할 능력이 없다고 인정되는 경우
2. 제5조에 따른 협약사항을 위반한 경우
3. 구청장의 명령이나 처분 등 지시사항을 이행하지 않는 경우

제8조(시행규칙) 이 조례의 시행에 필요한 사항은 규칙으로 정한다.

부칙

이 조례는 공포한 날부터 시행한다.

인천광역시 서구의회에서 의결된 인천광역시 서구 청소년지원센터 설치 및 운영 조례를 다음과 같이 공포한다.

인천광역시서구청장 전 년 성

2011년 3월 11일

인천광역시 서구 조례 제1087호

인천광역시 서구 청소년지원센터 설치 및 운영 조례

제1조(목적) 이 조례는 「청소년기본법」 제46조의2 및 「청소년기본법 시행령」 제33조의2에 따라 청소년에 대한 상담·긴급구조·자활·치료 등의 기능과 청소년 활동·자원봉사·참여·인권 등의 지원기능을 효율적으로 추진하기 위하여 설치하는 인천광역시 서구 청소년지원센터의 운영에 필요한 사항을 규정함을 목적으로 한다.

제2조(기능) 인천광역시 서구 청소년지원센터(이하 “센터”라 한다)는 다음 각 호의 기능을 수행한다.

1. 상담사업계획 수립 및 집행
2. 상담프로그램 보급 및 운영
3. 청소년 및 학부모를 대상으로 한 개인, 집단, 전화, 사이버상담 및 각종 심리검사 실시
4. 상담자원봉사자와 청소년지도자에 대한 교육 및 연수
5. 청소년전화 1388 운영
6. 위기청소년 긴급구조·자활·재활·법률·의료 등의 지원 사업
7. 지역사회 청소년관련 기관과의 연계 및 협력 사업
8. 청소년 상담 관련 정보, 자료수집 및 제공
9. 청소년 활동 관련 정보제공 및 교육

- 10. 청소년 참여 촉진 및 지역사회 청소년 활동 등을 위해 필요한 사항
- 11. 그 밖에 구청장이 필요하다고 인정되는 지역사회 청소년을 위한 사업

제3조(설치·운영) ① 인천광역시 서구청장(이하 “구청장”이라 한다)이 센터를 설치·운영한다. 다만, 센터의 효율적인 운영을 위하여 구청장이 필요하다고 인정하는 경우에는 청소년업무 수행능력이 있는 비영리 법인 또는 공기업에 위탁 운영할 수 있다.

- ② 제1항에 따라 위탁하고자 할 경우에는 위탁기간은 2년으로 하되, 구청장이 필요하다고 인정하는 경우에는 그 기간을 연장할 수 있다.
- ③ 구청장은 센터의 운영에 필요한 경비와 사업비 등을 예산의 범위에서 지원할 수 있다.

제4조(위탁의 취소) ① 구청장은 다음 각 호의 어느 하나에 해당하는 경우에는 위탁을 취소할 수 있다.

1. 허위나 부정한 방법으로 위탁을 받은 경우
 2. 수탁자가 계약을 위반한 경우
 3. 관련법규 위반, 회계부정, 사업평가 실적이 현저하게 부진하거나 기능수행이 곤란하다고 인정되는 경우
 4. 인권침해 등 사회적 물의를 일으킨 경우
 5. 구청장의 처분이나 시정사항을 이행하지 아니한 경우
- ② 수탁자는 제1항에 따라 위탁이 취소되거나 위탁기간이 만료된 경우에는 인천광역시 서구에서 지원한 각종 시설·장비·자료·비품 등을 반환하여야 한다.

제5조(조직 및 구성) ① 센터는 인천광역시 서구 청소년지원센터장(이하 “센터장”이라 한다)과 상담지원팀, 통합지원팀 등 사업수행에 필요한 팀으로 조직을 구성할 수 있으며, 팀별 기능수행에 적합한 직원(센터장, 팀장 및 팀원을 포함한다)으로 채용·배치하여야 한다.

- ② 구청장은 별표 1의 자격요건을 갖춘 사람을 공개채용하고 채용방법과 절차는 별도로 정한다.
- ③ 제3조제1항 단서에 따라 위탁 운영할 경우 수탁자는 별표 1의 자격요건에 따라 직원을 공개채용하고 그 결과를 구청장에게 보고하여야 한다. 다만, 조직을 변경하거나 센터장을 채용하는 경우에는 사전에 구청장의 승인을 받아야 한다.

④ 구청장은 센터의 활성화를 위하여 자원봉사자를 둘 수 있다.

제6조(복무) ① 센터의 직원복무에 관하여는 「지방공무원 복무규정」 및 「인천광역시 서구 지방공무원 복무 조례」를 준용한다. 다만, 센터의 장은 센터 운영의 효율적인 운영을 위하여 근무시간 등의 조정이 필요하다고 인정할 때에는 구청장의 승인을 얻어 별도 시행할 수 있다.

② 구청장은 센터 직원이 근무를 태만히 하거나 복무사항의 불이행 또는 품위를 손상시키는 행위 등을 하였을 경우에는 「지방공무원법」 및 「인천광역시 서구 지방공무원 징계양정에 관한 규칙」을 준용하여 징계할 수 있다.

제7조(면직) 구청장은 직원이 다음 각 호의 어느 하나에 해당할 경우 면직할 수 있다.

- ① 조직의 축소·폐지, 예산의 대폭삭감·미편성으로 인력조정이 불가피한 경우
- ② 직무수행 능력이 현저히 부족하거나 품위손상 등으로 직무를 수행하는 데 부적합하다고 인정될 경우

제8조(운영협의회 구성 및 운영) ① 센터의 효율적인 운영을 위하여 인천광역시 서구 청소년지원센터 운영협의회(이하 “협의회”라 한다)를 구성·운영하여야 하며, 협의회는 다음 각 호의 기능을 수행한다.

1. 센터 운영계획의 심의·조정·운영실적의 평가
 2. 지역사회 네트워크 구축과 운영에 관한 자문
 3. 청소년 상담 및 위기청소년 지원을 위한 연계서비스에 대한 정책 제안
 4. 그 밖에 센터 운영에 따른 협의 등
- ② 협의회는 위원장과 부위원장 각 1명을 포함하여 13명 이내의 위원으로 구성하며, 위원은 다음 각 호의 사람으로 한다.

1. 학교지원단의 단장
2. 1388청소년지원단의 단장
3. 다음 각 목의 어느 하나에 해당하는 사람 중에서 구청장이 위촉하는 사람으로 한다.

가. 지역교육지원청의 생활지도업무 담당 장학관

나. 경찰서의 청소년업무 담당 부서의 장

다. 지방노동관서 또는 고용지원센터의 청년취업지원업무 담당 부서의 장

라. 공공의료기관의 진료업무 담당 부서의 장

- 마. 보건소의 의약업무 담당 부서의 장
- 바. 청소년쉼터 또는 청소년지원시설의 대표자
- 사. 청소년지원센터의 장
- 아. 지역 내 청소년 전문가 또는 청소년 지도자
- 자. 법률전문가
- 차. 학부모 대표

- ③ 위원의 임기는 2년으로 하되, 1회에 한하여 연임할 수 있다.
- ④ 위원장은 청소년업무를 담당하는 국장이 되고, 부위원장은 위원 중에서 선출하며, 간사는 청소년업무를 담당하는 과장이 된다.
- ⑤ 위원장의 임기는 재임기간으로 하고, 부위원장은 2년으로 한다.
- ⑥ 위원장은 위원회를 대표하고 위원회 직무를 통할하며, 부위원장은 위원장이 부득이한 사유가 발생하여 직무를 수행하지 못할 경우 그 직무를 대행한다.
- ⑦ 회의는 위원장이 소집하며, 재적위원 과반수의 출석으로 회의를 시작하고, 출석위원 과반수의 찬성으로 의결한다.
- ⑧ 회의에 참석한 위원은 예산의 범위에서 「인천광역시서구위원회실비변상조례」에 따라 실비를 지급할 수 있다. 다만, 센터 직원이 위원인 경우에는 그러하지 아니하다.

제9조(청소년 등 이용자 보호) 센터 직원과 위원회 위원은 상담, 긴급구조 등 센터 서비스 이용자의 개인정보와 상담내역 등을 이용자의 동의 없이 공개하거나 서비스 제공 이외의 목적으로 사용할 수 없다.

- 제10조(지도·감독)** ① 구청장은 센터 운영 전반에 대하여 연 1회 이상 지도·감독하여야 하며, 필요한 경우 그 업무에 관하여 보고 또는 관계 서류를 제출하게 하거나 관계공무원이 조사하게 할 수 있다.
- ② 구청장은 지도·감독 결과 시정 또는 개선할 사항이 발견된 경우에는 필요한 조치를 하여야 한다.

제11조(보험가입) 구청장 또는 수탁자는 센터 운영에 따른 각종 사건, 사고의 피해보상을 내용으로 하는 보험에 가입하여야 한다.

제12조(준용) 이 조례에서 규정하지 아니한 사항에 대하여는 「여성가족부 지역 사회청소년통합지원체계(CYS-Net) 운영지침」을 준용한다.

제13조(시행규칙) 이 조례의 시행에 관하여 필요한 사항은 규칙으로 정한다.

부칙

제1조(시행일) 이 조례는 공포한 날부터 시행한다.

제2조(경과조치) ① 이 조례 시행일 이전에 임용된 직원은 제5조의 규정에도 불구하고 이 조례의 규정에 따라 임용된 것으로 본다.

② 이 조례 시행일 이전에 종전의 「여성가족부 지역사회청소년통합지원체계(CYS-Net) 운영지침」에 따라 시행된 센터 운영의 모든 사항은 이 조례의 규정에 따라 운영한 것으로 본다.

[별표 1]

직원의 자격 요건 (제5조 관련)

구 분	자 격 기 준
센터장	<ul style="list-style-type: none"> · 대학원의 상담 및 활동·지도 관련분야 박사학위를 취득하거나 과정을 이수한 후 상담 및 지도관련 실무에 1년 이상 경력이 있는 사람 · 대학원의 상담 및 활동·지도 관련분야 석사학위를 취득한 후 청소년 상담 및 지도 관련실무에 3년 이상 경력이 있는 사람 · 청소년 관련업무 3년 이상 경력자로서 상담 및 활동·지도 등에 대한 능력과 자질이 있다고 전문기관 및 단체에서 추천하는 사람 중 구청장이 인정한 사람 · 6급 이상의 공무원으로서 청소년 관련 업무에 2년 이상 근무한 경력이 있는 사람 중 구청장이 인정한 사람
팀장	<ul style="list-style-type: none"> · 대학원의 상담 및 활동·지도 관련분야 박사학위를 취득하거나 과정을 이수한 사람 · 대학원의 상담 및 활동·지도 관련분야 석사학위 이상 취득 후 상담 및 지도 관련실무에 2년 이상 경력이 있는 사람 · 팀원으로 3년 이상 근무한 사람
팀원	<ul style="list-style-type: none"> · 대학원의 상담 및 활동·지도 관련분야 석사학위 이상 취득 후 상담 및 지도 관련 업무를 수행할 수 있다고 인정되는 사람 · 대학의 상담 및 지도 관련분야 학사학위 이상 취득하고, 상담 및 지도 관련실무에 6개월 이상 경력이 있는 사람 · 4년제 대학졸업 후 상담 및 활동·지도 관련실무에 1년 이상 경력이 있는 사람 · 2년제 대학(상담 및 지도 관련분야)졸업 후 상담 및 활동·지도 관련 실무에 3년 이상 경력이 있는 사람 · 청소년상담사, 청소년지도사, 사회복지사로서 상담 및 활동·지도 관련실무에 1년 이상 경력이 있는 사람

※ 상담 및 활동·지도 관련분야 : 청소년(지도)학, 교육학, 심리학, 사회복지(사업)학, 정신의학, 아동(복지)학, 보건학 및 그 밖에 구청장이 정하는 학문.

※ “실무”란 상근한 경우를 말함.

인천광역시 서구 지방세무조사 운영규칙 일부개정규칙을 다음과 같이 공포한다.

인천광역시서구청장 전 년 성

2011년 3월 11일

인천광역시 서구 규칙 제761호

인천광역시 서구 지방세무조사 운영규칙 일부개정규칙

인천광역시 서구 지방세무조사 운영규칙 일부를 다음과 같이 개정한다.

제1조 중 “「지방세법」(이하 “법”이라 한다) 제64조”를 “「지방세기본법」 제136조”로 한다.

제2조제1호 중 “법 제64조”를 “「지방세기본법」 제136조”로 한다.

제17조제1항 중 “7일전에”를 “10일 전에”로 하고, “「지방세법 시행령」 제52조제1항”을 “「지방세기본법 시행령」 제92조제1항”으로 하며, 같은 조 제4항 중 “7일 이내에”를 “조사개시 전까지”로 한다.

제18조 중 “조사기간”을 “20일 이내의 기간”으로 한다.

제23조제2항 중 “변호사 등”을 “변호사, 공인회계사, 세무사 또는 경영

지도사 등”으로 하고, “입회하거나”를 “참석하거나”로 한다.

제27조제2항 중 “(「지방세법 시행규칙」 별지 제37호서식)”을 “(「지방세기본법 시행규칙」 별지 제99호서식)”으로 한다.

제30조제1호 중 “법 제26조”를 “「지방세기본법」 제73조제1항”으로 하며, 같은 조에 제4호를 다음과 같이 신설한다.

4. 납세관리인을 정하지 아니하고 국내에 주소 또는 영업소를 두지 아니한 경우

제32조제1항 중 “법 제64조”를 “「지방세기본법」 제136조제2항”으로 한다.

별지 제1호서식부터 별지 제6호서식까지를 별지와 같이 한다.

부칙

이 규칙은 공포한 날부터 시행한다.

(별지 제1호서식)

영 치 증

법인명(상 호) :

소재지(사업장) :

대표자(성 명) :

(생년월일) :

「조세범처벌절차법」 제5조에 따라 위 납세의무자에 대한 별첨목록의 서류 등을 세무조사 기간동안 아래와 같이 정히 영치합니다.

영 치 사 유						
영 치 기 관						
영 치 기 간	년		월		일	
영치공무원	소속		직급		성명	
입 회 인	소속		직		성명	
서명날인거부사유						

년 월 일

인천광역시 서구청장

직인

(별지 제2호서식)

영 치 목 록

일련번호	물 건 명	수량	제 출 자	소 유 자	비고

(별지 제3호서식)

예 치 증

법인명(상 호) :

소재지(사업장) :

대표자(성 명) :

(생년월일) :

위 업체에 대한 특별세무조사와 관련하여 별첨목록의 장부·서류 등을 세무조사 기간동안 아래와 같이 예치합니다.

예치사유						
예치기간	년 월 일부터		년 월 일까지			
입회인	소속		직		성명	

년 월 일

[예치공무원] 소 속 :
 직 급 :
 성 명 : (인)

인천광역시 서구청장

직인

(별지 제4호서식)

예 치 목 록

일련번호	물 건 명	수량	제 출 자	소 유 자	비고

지방세 서면 조사서
(지방세 납세자권리현장 재중)

		법인유형	주요목적사업
○ 법 인 명 :	(인)	제조업 ()	
○ 대 표 자 :		건설업 ()	
○ 법인소재지 :		판매업 ()	
○ 사업연도 :	년 월 일부터 ~ 년 월 일까지 (제 기)	업종업 ()	
○ 작성 자 :	(근무부서) (성명) (인)	기 타 ()	
	(전 화) (팩스)		
○ 제출일 자 :	년 월 일		

인천광역시 서구청장 귀하

(9-2)

지방세 서면조사 안내

1. 이 조사서는 법인에 대한 각종 지방세가 정당하게 납부되었는지 여부를 「지방세기본법」 제136조제1항의 규정에 따라 조사하는 것이므로 각 서식의 작성요령에 따라 성실하게 작성하신 후 제출하여 주시기 바랍니다.
2. 이번 조사는 서면조사이므로 “조사서에 첨부 할 서류”에 대하여는 첨부서류만으로 조사가 완료 될 수 있도록 제출하여 주시기, 첨부된 서류는 □내에 √로 표기하여 주시기 바랍니다.
3. 사업연도별 작성 [조사대상기간이 3년이면 사업연도별(3개년) 각각 작성] 및 각 서식 작성 시 인천광역시 인천광역시

20

※ 작성 후 보낼 곳 : 인천광역시 서구 서곶로 307(심곡동 244)
 인천광역시 서구청 세무과(취득세팀)
 우편번호 : 404-701

※ 문의사항 전화 : (032) 560-4210

조사서에 첨부할 서류

- 공통으로 첨부하여야 할 서류(건설업, 제조업, 기타법인 모두 해당)
 - 법인등기부등본
 - 사업자등록증(본점 및 지점사업장)
 - 각 사업연도별 법인세 과세표준과 세액을 세무서에 신고한 신고서(대차대조표, 손익계산서, 이익잉여금처분계산서, 감가상각명세서, 주식이동상황명세서 및 주식·출자지분 양도 명세서 등)
 - 도급공사원가명세서 및 도급계약서 사본
 - 각 사업연도별 법인세할 주민세 사업장별 신고내역서
- ※ 첨부된 서류 사본은 반드시 원본대조필 날인
- ※ 법인등기부등본, 사업자등록증 등 서류가 행정정보공유시스템에 의하여 확인이 가능할 경우에는 제출

생략

(9-4)

서식목록차

1. 특별징수분 지방소득세 명세서
2. 재산분 주민세 명세서
3. 종업원분 지방소득세 명세서

1. 특별징수분 지방소득세 명세서

사업년도	사업장	인찬영역시	구	동	번지	사업장명	사업자명	① 소 득 세				기납부 세액	납부일자
								근로 퇴직	배당	이 자 사 업	납 부 액		
구분 월별	근로	퇴직	배당	이 자	사 업	납 부 액	기타	합 (과세표준액)	② 산 출 지방소득세				
1													
2													
3													
4													
5													
6													
7													
8													
9													
10													
11													
12													
연말 정산													
합계													

※ 사업장이 많은 경우 사업장별로 각각 별도작성(본 서식을 복사하여 사용)

(9-6)

2 재산분 주민세 명세서(인천광역시 소재 사업장)

(단위 : 원)

사업장명	소재지	사업 개시일	연면적 (a)	①비 과 세 면 적				과세면적 c(a-b)	②정당 세 액 (d)	기납부 세 액 ① (e)	납부 일자	차인세액 f(d-e)
				기숙사	구내 식당	기타	소계 (b)					

(9-7)

※ 서식 2 재산분 주민세 명세서(인천광역시 소재 사업장) 작성요령

- 사업장면적 330m²이하는 사업장 소재지, 명칭, 연면적만 기재하고 330m²초과는 제곱미터당 250원에 해당 하는 납부세액 등을 기재
 - ① 비과세 면적 : 기숙사, 구내식당, 연수관등 복리후생시설
 - 비과세 내역 : 비과세에 해당하는 면적을 해당란에 기재
 - ② 정 당 세 액 : 과세면적 × 250원

3. 종업원분 지방소득세 명세서(인천광역시 소재 사업장)

(단위 : 원)

>

<사업장명 :

구분	월별	1월	2월	3월	4월	5월	6월	7월	8월	9월	10월	11월	12월	13월 (정산)	계
① 근로소득	급여														
	상여														
② 비과세소득	③소계														
	연장차량														
③ 종업원수	⑤소계														
	관리생산수시														
	계														
	과세표준														
	㉔=(㉑-㉒)														
	급여지급액														
	④산출세액														
	㉕×(0.5/100)														
	기납부액														
	납부일자														

※ 반드시 연도별 결산서상의 급여, 상여, 잡급, 복리후생비 중 급여성격의 계정과 일치하여야 함.

(9-9)

※ 서식 3. 종업원분 지방소득세 명세서(인천광역시 소재 사업장) 작성요령

- ① 근로소득 : 사업주가 그 종업원에게 지급하는 급여로서 「소득세법」 제20조제1항의 규정에 의한 근로소득에 해당하는 금액의 총액을 기재
- ② 비과세 소득 : 「소득세법」 제12조제4호의 규정에 의한 비과세 대상급여를 기재
- ③ 종업원수 : 급여의 지급여부에 불구하고 사업주 또는 그 위임을 받은 자와의 위임계약 또는 고용계약에 의하여 당해 사업에 종사하는 자를 기재, 수시 고용인용의 경우 월 연인원을 당월의 일수로 나눈 평균인원을 합한 인원으로 산정
- ④ 산출세액 : ③종업원 수가 50인을 초과하는 경우로서 과세표준(㉠)에 세율(0.5/100)을 곱하여 산출

인천광역시서구노인복지회관운영관리조례시행규칙 일부개정규칙을 다음과 같이 공포한다.

인천광역시서구청장 전 년 성

2011년 3월 11일

인천광역시 서구 규칙 제762호

인천광역시서구노인복지회관운영관리조례 시행규칙 일부개정규칙

인천광역시서구노인복지회관운영관리조례 시행규칙 일부를 다음과 같이 개정한다.

제명 “인천광역시서구노인복지회관운영관리조례시행규칙” 을 “인천광역시서구 노인여가복지시설 운영관리 조례 시행규칙” 으로 한다.

제1조 중 “인천광역시서구노인복지회관운영관리조례(이하 “조례” 라 한다)” 를 “「인천광역시 서구 노인여가복지시설 운영관리 조례」” 로 한다.

제2조 중 “노인복지회관(이하 “노인복지회관” 이라 한다)” 를 “노인여가복지시설” 로 하고, “조례” 를 “「인천광역시 서구 노인여가복지시설 운영관리 조례」(이하 “조례” 라 한다)” 로 한다.

제3조제2항제1호와 같은 항 제2호 중 “노인복지회관”을 “노인여가복지시설”로 한다.

제4조제1항과 같은 조 제4항 중 “노인복지회관”을 “노인여가복지시설”로 한다.

제5조제1항 중 “노인복지회관”을 “노인여가복지시설”로 한다.

제6조 중 “노인복지회관”을 “노인여가복지시설”로 한다.

제8조제2항 중 “노인복지회관”을 “노인여가복지시설”로 한다.

제10조제1항 중 “노인복지회관”을 “노인여가복지시설”로 한다.

별지 제1호서식부터 별지 제6호서식까지와 별표를 별지와 같이 한다.

부칙

이 규칙은 공포한 날부터 시행한다.

(별지 제1호서식)

인천광역시 서구 공고 제○호

노인여가복지시설 위탁관리 운영에 따른 수탁자 모집공고(안)

인천광역시 서구 노인여가복지시설을 관리함에 있어 종합 노인복지센터로서의 기능을 최대한 살릴 수 있도록 하기 위하여 「인천광역시 서구 노인여가복지시설 운영관리 조례 시행규칙」 제5조의 규정에 따라 위탁운영자를 공개 모집하고자 다음과 같이 공고합니다.

○년 ○월 ○일

다 음

1. 공고에 부치는 사항

- 시 설 명 :
- 소 재 지 :
- 규 모 : 대지 m², 연면적 m²
- 위탁내용 :
- 신청기간 : ○년 ○월 ○일 ~ ○년 ○월 ○일까지
- 접수장소 :

2. 위탁운영 신청 참가자격 : 사회복지법인 및 비영리 법인으로서 노인복지법에서 정하고 있는 노인여가시설 직원배치기준과 운영기준을 준수할 능력이 있을 것.

3. 현장설명 일시 및 장소 : ○년 ○월 ○일(:) 노인복지관 대강당

4. 참가자 제출서류

- 가. 위탁신청서 (소정양식)
- 나. 사업계획서
- 다. 해당연도 법인 세입세출예산서 및 전년도 수지계산서 각 1부
- 라. 사회복지시설 위탁관리실적(해당이 있는 경우만 제출)

마. 대표자(시설장) 이력서

바. 법인정관 및 등기부등본 각 1부

사. 종사자 확보계획서(종사자별 업무분장사항 포함)

5. 문의처 및 기타사항

가. 기타 자세한 사항은 서구청 문의(☎ -)

나. 신청서는 우편접수하지 않으며, 제출된 서류를 일체 반환하지 않음.

(별지 제2호서식)

위 탁 신 청 서

1. 시설명 :
2. 신청자 기재사항

법 인 명		법인구분	시설(), 지원()
허가기관		허가일자	
허가번호		법인목적사업	
대표이사 성 명		대표이사 주민번호	
대표이사 주소			
법인 현소재지			
재정상태	동산 : 원, 부동산 : 원		
사회복지사업 실적	노인복지(○년○월), 영유아보육(○년○월), 아동복지(○년○월), 장애인복지(○년○월) 모자복지(○년○월), 정신보건(○년○월), 부랑아복지(○년○월), 사회복지관(○년○월)		

3. 제출서류

- 가. 사업계획서
나. 해당연도 세입세출예산서 및 전년도 수지계산서 각 1부
다. 사회복지시설 위탁관리시설(해당이 있는 경우만 제출)
라. 대표자(시설장) 이력서
마. 법인정관 및 등기부등본 각 1부
바. 종사자 확보계획서(종사자별 업무분장사항 포함)

4. 약정사항

- 가. 수탁결정 통지서를 받은 후 지정기일내에 입주하여야 함.
나. 관계법령 및 조례 등을 성실히 준수하여야 함.

○년 ○월 ○일

위와 같이 서구 노인여가복지시설 위탁운영을 신청합니다.

위 법인 대표자 (인)

인천광역시서구청장 귀하

(별지 제3호서식)

수탁결정통지서

시설명 :

수탁자 성명 :

주소 :

귀 법인은 「인천광역시 서구 노인여가복지시설 운영관리 조례 시행규칙」 제7조의 규정에 따라 수탁자로 결정되었음을 통보하오니, ○년 ○월 ○일까지 우리구와 협약하기 바랍니다.

만약 위 기간내에 협약을 하지 않을 경우 수탁권을 포기한 것으로 간주하겠습니다.

○년 ○월 ○일

인천광역시서구청장 (인)

(별지 제4호서식)

위탁관리운영협약서(안)

[재산의 표시]

소재지 :

건 물 :

위 표시 노인여가복지시설을 위탁운영 협약함에 있어 위탁자 인천광역시서구청장(이하 "갑"이라 한다)과 수탁자 000(이하 "을"이라 한다)은 다음과 같이 협약을 체결한다.

제1조(목적) 이 약정은 인천광역시 서구 노인여가복지시설 위탁사업의 효율적인 운영을 위해 필요한 사항을 규정함으로써 관내 노인복지증진에 기여함을 목적으로 한다.

제2조(위탁관리기간) ① "갑"은 위 표시 노인여가복지시설을 "을"에게 위탁하고, 위탁기간은 0000년 00월 00일부터 0000년 00월 00일까지로 한다.

② 노인여가복지시설의 위탁기간은 3년으로 하고, "을"의 연장신청을 "갑"이 필요하다고 인정할 때에는 그 기간을 연장할 수 있다.

제3조(위탁사업의 범위·운영) ① "갑"이 "을"에게 위탁하는 사업(이하 "사업"이라 한다)의 범위는 다음 각 호와 같다.

1. 노인여가복지시설 운영 및 기본사업
2. 재가복지사업
3. 재가노인 식사배달사업
4. 경로식당
5. 경로당 여가문화 보급사업
6. 노인일자리사업
7. 그 밖에 "갑"이 필요하다고 인정하는 사업

② "을"은 사업에 대하여 능력을 최대한 발휘하여 성실히 운영하여야 하며, 정치활동, 영리목적, 종교활동, 사행성활동, 그 밖에 "갑"이 금지하는 활동 등에 이용할

수 없으며, 이용자 및 종사자의 인간존엄성이 유지되도록 하여야 한다.

제4조(위탁재산의 범위·관리) ① “갑”은 사업운영에 따른 다음 재산을 “을”에게 위탁 관리하게 한다.

○ 재산의 표시

시설명	소재지	시설규모		비고
		대지면적(m ²)	연면적(m ²)	

② “을”은 0000 시설을 관리함에 있어서 선량한 관리자로서의 주의의무를 다하여야 하며, 다음 각 호의 사항을 준수하여야 한다.

1. “갑”의 허가 없이 시설 및 구조물을 변경 또는 훼손하지 못한다.
2. 위탁권을 구청장의 승인 없이 타인에게 양도, 전매 또는 임대할 수 없다.
3. 위탁권을 채권의 담보로 할 수 없다.
4. 시설 내에서 음주 또는 도박 등 미풍양속을 해치는 행위를 할 수 없다.
5. “갑”의 지시사항을 준수하여야 한다.

③ 제1항 각 호의 손해를 가하였을 때는 “을”은 그 손해에 해당하는 금액을 배상하거나, “을”의 부담으로 보수하여야 한다.

④ 화재, 도난, 가스사고 등 “을”의 귀책사유로 발생한 “을”의 손해에 대하여는 “갑”은 민·형사상 일체의 책임을 지지 아니한다.

제5조(위탁관리보조) ① 위탁관리 비용은 예산의 범위에서 보조한다.

② “을”은 위탁관리에 관한 정산보고를 매분기 말 “갑”에게 하여야 한다.

제6조(운영방법) ① “을”은 사업연도 개시 3개월 전에 연간 사업계획서 및 운영예산서 등을 작성하여 “갑”의 사전승인을 받아 시행하여야 한다.

② 시설 및 직제, 인사 및 보수기준 등 운영전반 사항은 관련법령을 준수하여야 한다.

③ 그 밖에 사업의 운영에 관하여 중요한 사항은 “갑”의 사전승인 또는 지시를 받아 운영한다.

제7조(안전관리 책임) “을”은 시설물의 안전관리 및 시설이용자의 안전사고 예방을 위

하여 필요한 모든 조치를 하여야 하며, 사고발생에 대비하여 필요시 보험에 가입하여야 한다.

제8조(민·형사상의 책임) “을”은 사업의 운영 중에 발생하는 모든 사고에 대하여 민·형사상 및 도의상 모든 책임을 지며, 이 약정에 관한 소송은 “갑”의 소재지를 관할하는 법원에서 행한다.

제9조(지도·감독) “갑”은 사업의 운영 및 재산관리 전반에 관한 지도·감독을 정기 및 수시로 실시하여 사업의 목적을 달성할 수 있도록 하여야 하며, “을”은 이에 응하여야 한다.

제10조(해지) ① “갑”은 “을”이 이 약정사항을 위반하거나, 정당한 사유가 있는 경우에 “갑”이 필요하다고 인정할 때에는 위탁운영기간 중이라도 이 약정을 해지할 수 있으며, “을”은 이로 인한 일체의 손해배상 또는 부당이득의 반환을 청구할 수 없다.

② 제1항에 따라 이 협약이 해지되었을 때에는 “을”은 “갑”이 지정하는 기일 내에 퇴거하여야 한다.

제11조(해지통보) “갑”과 “을”은 어느 일방의 사정으로 이 협약을 해지하고자 할 때에는 2개월 전에 상대방에게 통보하여야 한다.

제12조(원상회복) “을”이 퇴거할 시 사용한 시설물에 대하여 “갑”의 요구가 있을 때에는 입주 시의 상태로 원상회복 하여야 한다.

제13조(사업시행일) ① 사업시행일은 0000년 00월 00일로 정한다.

② 정당한 사유 없이 위 기간 내에 사업을 아니 할 때에는 그 수탁권을 포기한 것으로 간주한다.

제14조(자체운영규정) “을”은 목적사업의 운영에 필요한 사항을 자체규정으로 정하여 협약일부터 30일 이내 “갑”의 승인을 받아 시행할 수 있다.

제15조(인원 등의 승계) 노인여가복지시설의 운영에 필요한 인원은 시설장이 운영기준에 따라 공개채용 운영하되, 현재 근무 중인 직원은 고용승계를 원칙으로 한다.

제16조(약정의 해석) 이 약정에 명시되지 아니한 사항이나 약정의 해석에 관하여 이견이 있을 경우에는 “갑”의 의사에 따른다.

부칙

이 협약은 0000년 00월 00일부터 시행한다.

이 협약을 증명하기 위하여 협약서 2통을 작성하여 날인하고, 갑과 을이 각각 1통씩 보관한다.

협약일자 : 0000년 00월 00일

갑(위탁자) : 인천광역시서구청장 (인)

을(수탁자) : 법인대표자 (인)

(별지 제5호서식)

위 탁 해 지 신 청 서				
수탁자 기재사항	시설명			
	법인명		위탁기간	
	소재지		입주년월일	
해지신청자			퇴거예정일	
해지사유				
<p>「인천광역시 서구 노인여가복지시설 운영관리 조례」 제6조 및 같은 조례 시행규칙 제9조제2항의 규정에 따라 위와 같이 위탁운영계약을 해지신청합니다.</p> <p style="text-align: right; margin-right: 100px;">○년 ○월 ○일</p> <p style="text-align: right; margin-right: 50px;">수탁자 : (인)</p> <p>인천광역시서구청장 귀하</p>				

※ 이 신청서는 퇴거 예정 2개월 전에 제출하여야 한다.

(별지 제6호서식)

위탁협약해지통지서

시설명 :

수탁자 성명 :

주소 :

귀 법인은 「인천광역시 서구 노인여가복지시설 운영관리 조례 시행규칙」 제9조의 규정에 따라 위탁협약해지를 통보하오니 ○년 ○월 ○일까지 퇴거하시기 바랍니다.

○년 ○월 ○일

인천광역시서구청장 (인)

[별표]

노인여가복지시설 시설사용 부대비용

부대비용	대상시설	기준시간	비 고
냉·난방기 사 용 료	대강당, 소강당, 강의실	1시간	<p>가. 시간당 연료비(전기 포함)는 시가로 계산하며, 기준시간을 초과할 경우 연료비는 시가에 10%를 가산한 금액으로 한다.</p> <p>나. 사용시간 1시간 미만은 1시간으로 한다.</p> <p>다. 특별한 사정이 없는 한 냉방은 6월부터 8월까지로 하며, 난방은 11월부터 다음연도 3월까지로 한다.</p>

인천광역시 서구 노인인적자원관리센터 설치 및 운영조례 일부개정규칙을 다음과 같이 공포한다.

인천광역시서구청장 전 년 성

2011년 3월 11일

인천광역시 서구 규칙 제763호

인천광역시 서구 노인인적자원관리센터 설치 및 운영조례 시행규칙 일부개정규칙

인천광역시 서구 노인인적자원관리센터 설치 및 운영조례 시행규칙 일부를 다음과 같이 개정한다.

제명 중 “노인인적자원관리센터” 를 “노인인력개발센터” 로 한다.

제1조 중 “「인천광역시 서구 노인인적자원관리센터 설치 운영조례」(이하 “조례” 라 한다)” 를 “「인천광역시 서구 노인인력개발센터 설치 및 운영조례」” 로 한다.

제2조 중 “노인인적자원관리센터” 를 “노인인력개발센터” 로 하고, “조례” 를 “「인천광역시 서구 노인인력개발센터 설치 및 운영조례」(이하 “조례” 라 한다)” 로 한다.

제3조 중 “노인인적자원관리센터” 를 “노인인력개발센터” 로 한다.

제5조제2항 중 “복지서비스과장, 센터의 장(이하 ” 소장 “이라 한다)” 를 “담당과장, 센터의 장(이하 “센터장” 이라 한다)” 로 하고, “소장” 을 “센터장” 으로 하며, 같은 조 제4항 중 “연임할 수 있고” 를 “1회에 한하여 연임할 수 있고” 로 하고, 같은 조 제5항 중 “팀장” 을 “부장” 으로 한다.

제9조 중 “소장” 을 “센터장” 으로 하고, “운영요원 등 4인” 을 “직원 등 5명” 으로 한다.

제10조제2항 중 “소장” 을 “센터장” 으로 한다.

제11조제3항 중 “센터 소장” 을 “센터장” 으로 한다.

제14조제2항 중 “연봉제로 한다.” 를 “연봉제로 하며, 보수 기준액은 인천광역시 노인일자리 전담기관 운영지침(이하 “운영지침” 이라 한다)에 따른다.” 로 한다.

제17조제4항 중 “「인천광역시 서구 재무회계규칙」” 을 “「사회복지법인 재무·회계 규칙」 및 운영지침” 으로 한다.

제18조제1항 중 “센터의 소장” 을 “센터장” 으로 한다.

제19조제1항 중 “센터 소장” 을 “센터장” 으로 한다.

제20조 중 “센터의 소장” 을 “센터장” 으로 한다.

제21조 본문 중 “3월” 을 “2개월” 로 한다.

제22조제1항제1호 중 “인천광역시서구노인인적자원관리센터소장” 을 “인천광역시 서구 노인인력개발센터장” 으로 하고, 같은 항 제2호 중 “인천광역시 서구노인인적자원관리센터센터운영위원장” 을 “인천광역시 서구 노인인력개발센터 운영위원회 위원장” 으로 하며, 같은 조 제3항 중 “소장” 을 “센터장” 으로 한다.

별표 1, 별표 2, 별표 3을 별지와 같이 한다.

부칙

이 규칙은 공포한 날부터 시행한다.

[별표 1]

인천광역시 서구 노인인력개발센터의 직원 자격기준

구 분	자 격 기 준
센터장	1. 사회복지사 2급 이상의 자격을 취득하고 사회복지업무에 5년 이상 종사 및 노인일자리사업 관련 업무에 1년 이상 종사한 경력이 있는 사람 2. 사회복지사 2급 이상의 자격을 취득하고 노인복지 관련 업무(노인일자리사업 포함)에 5년 이상 근무한 경력이 있는 사람 3. 직업상담사 자격증 소지 또는 일반 기업의 경영유통(마케팅) 분야에서 5년 이상 근무한 경력 및 노인일자리사업 관련 업무에 4년 이상 종사한 경력이 있는 사람 4. 국가 또는 지방공무원 5급 이상 퇴직자로서 재임기간 중 사회복지분야 근무경력이 5년 이상인 사람 ※ 사회복지시설 관리안내(공통지침)에 의한 부적격자가 채용되지 않도록 확인 철저
부장	1. 사회복지사 2급 이상의 자격을 소지하고 사회복지업무에 4년 이상 근무한 경력이 있는 사람 2. 사회복지사 2급 이상의 자격을 소지하고 노인일자리 전담기관 또는 수행기관에서 노인일자리사업을 4년 이상 담당할 경력이 있는 사람 3. 직업상담사 자격증 소지 또는 일반 기업의 경영유통(마케팅) 분야에서 4년 이상 근무한 경력 및 노인일자리사업 관련 업무에 3년 이상 종사한 경력이 있는 사람 4. 국가 또는 지방공무원 6급 이상 퇴직자로서 재임기간 중 사회복지분야 근무경력이 5년 이상인 사람
팀장	<< 2급 팀장 >> 1. 사회복지사 3급 이상의 자격을 소지하고 사회복지업무에 3년 이상 근무한 경력이 있는 사람 2. 노인일자리 전담기관 또는 수행기관에서 노인일자리사업을 3년 이상 담당할 경력이 있는 사람 3. 직업상담사 자격증 소지 또는 일반 기업의 경영유통(마케팅) 분야에서 3년 이상 근무한 경력 및 노인일자리사업 관련 업무에 2년 이상 종사한 경력이 있는 사람 << 3급 팀장 >> 1. 사회복지사 3급 이상의 자격을 소지하고 사회복지업무에 2년 이상 근무한 경력이 있는 사람 2. 노인일자리 전담기관 또는 수행기관에서 노인일자리사업을 2년 이상 담당할 경력이 있는 사람 3. 직업상담사 자격증 소지 또는 일반 기업의 경영유통(마케팅) 분야에서 2년 이상 근무한 경력 및 노인일자리사업 관련 업무에 1년 이상 종사한 경력이 있는 사람
직원	<< 4급 >> 1. 사회복지사, 직업상담사, 정보처리, 회계 관련 자격을 소지한 사람 2. 노인일자리 전담기관 또는 수행기관에서 노인일자리사업을 1년 이상 담당할 경력이 있는 사람 3. 일반 기업의 경영유통(마케팅) 분야에서 1년 이상 근무한 경력이 있는 사람

[별표 2]

인천광역시 서구 노인인력개발센터 조직체계 및 임무

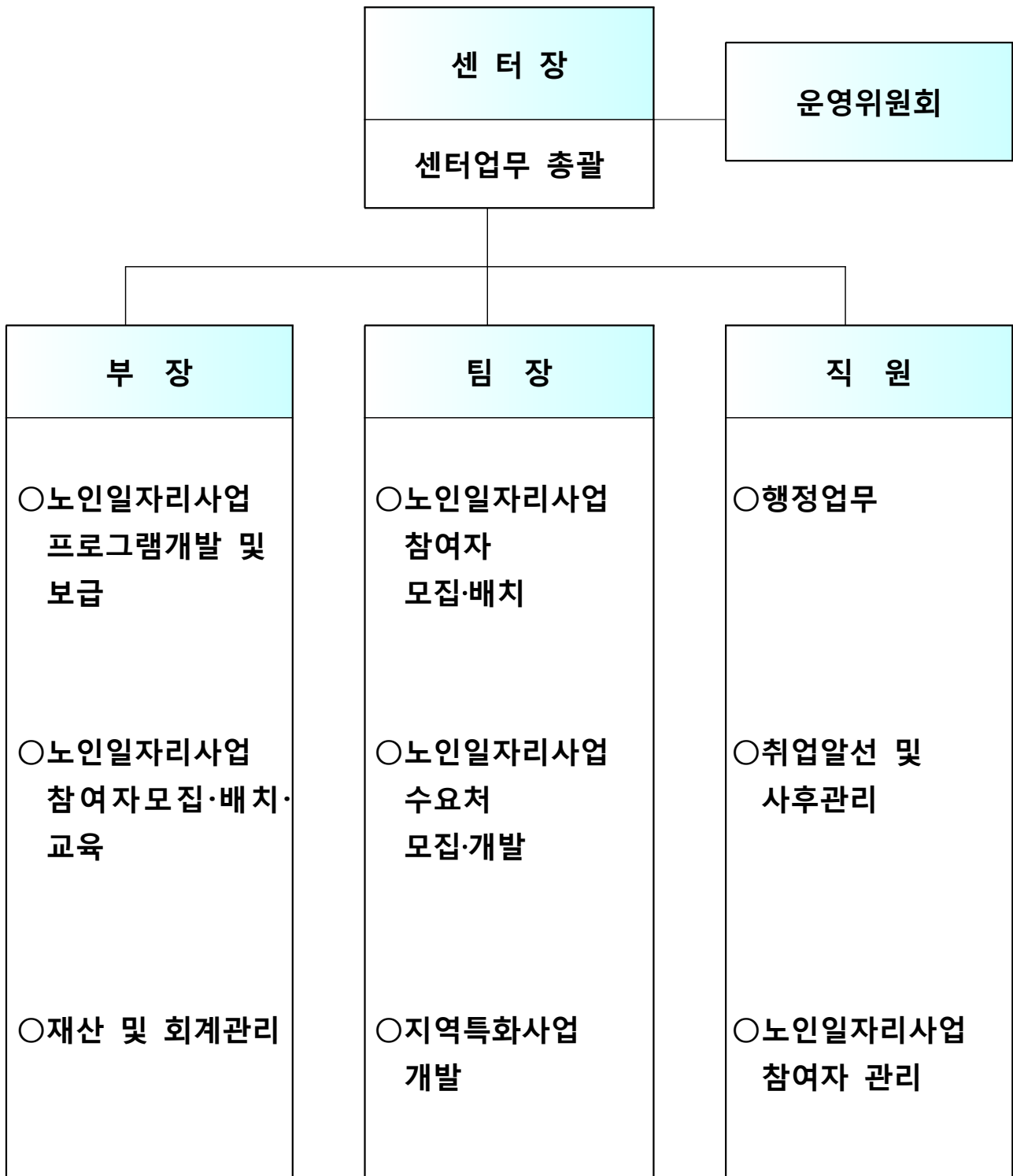

[별표 3]

인천광역시 서구 노인인력개발센터장인

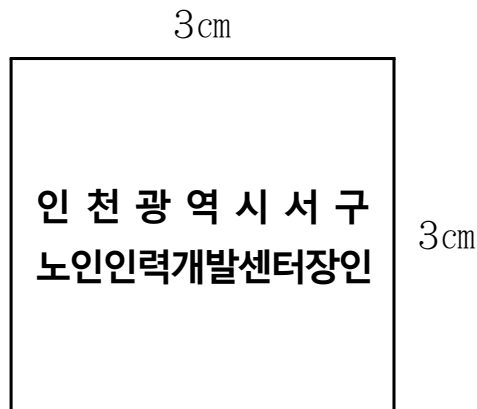

인천광역시 서구 노인인력개발센터 운영위원회 위원장인

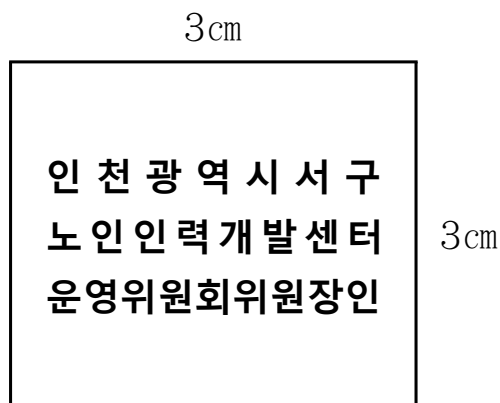

인천광역시서구 고시 제2011 - 14호

인천광역시 서구 도로구간 및 도로명 변경 고시

「도로명주소법」 제8조제5항 및 같은 법 시행령 제21조에 따라 인천광역시 서구 도로명주소위원회 심의를 거쳐 결정된 도로구간 및 도로명 등에 관한 사항을 아래와 같이 고시합니다.

2011년 03월 07일

인천광역시 서구청장

1. 고 시 일 : 2011. 03. 07.
2. 고시방법 : 구보, 홈페이지, 게시판
3. 고시내용 : 일부 도로구간 설정·변경 및 도로명 변경

■ 도로구간 설정·변경

구 분	도로명	변경사항		변경사유	비고
		변경전	변경후		
설정	원창로76번길	-	-	기존의 원창로68번길 중점에 위치한 우성기계산업등에 대한 접근성이 떨어짐	
변경	원창로68번길	끝지점변경 (신현동산34-2)	끝지점변경 (원창동 95-3)		

■ 도로명 변경

구분	변경사항		도로명부여사유	변경사유	비고
	변경전	변경후			
변경	수변로	담지로	담지는 연못과 늪을 이르는 말로 도로구간내 친수공간을 고려하여 도로명 부여	부평구에 「수변로」 동일 도로명 부여	

4. 도로명의 변경 요건 및 절차



- ※ 도로명변경은 최초 도로명 고시일 3년 경과 후 가능함
- ※ 폐지된 도로명은 최소한 5년 동안은 도로명으로 다시 사용할 수 없음

5. 기타 자세한 사항은 인천광역시 서구 토지정보과 새주소관리팀
(☎032-560-4832)으로 문의하시기 바랍니다.

도로구간 신규 부여 조서

일련 번호	구 분	도로 위계	도 로 명	관할 행정 구역	도 로 구 간				기초 간격 (m)	기초 번호	중심선	도로명 부여사유	비 고
					시작지점	끝지점	길이(m)	폭(m)					
1	신규	길	원창로76번길	서구	원창동34-3	원창동산34-5	514	11.0	20	1~51	불임참조	원창로의 시작지점에서 약760m시점에서 오른쪽으로 분기된 도로	

1.도로구간 설정 및 변경 – 원창로68번길,원창로76번길



변경전
원창로68번길

변경후
원창로68번길, 원창로76번길



2.도로명 변경 - 수변로

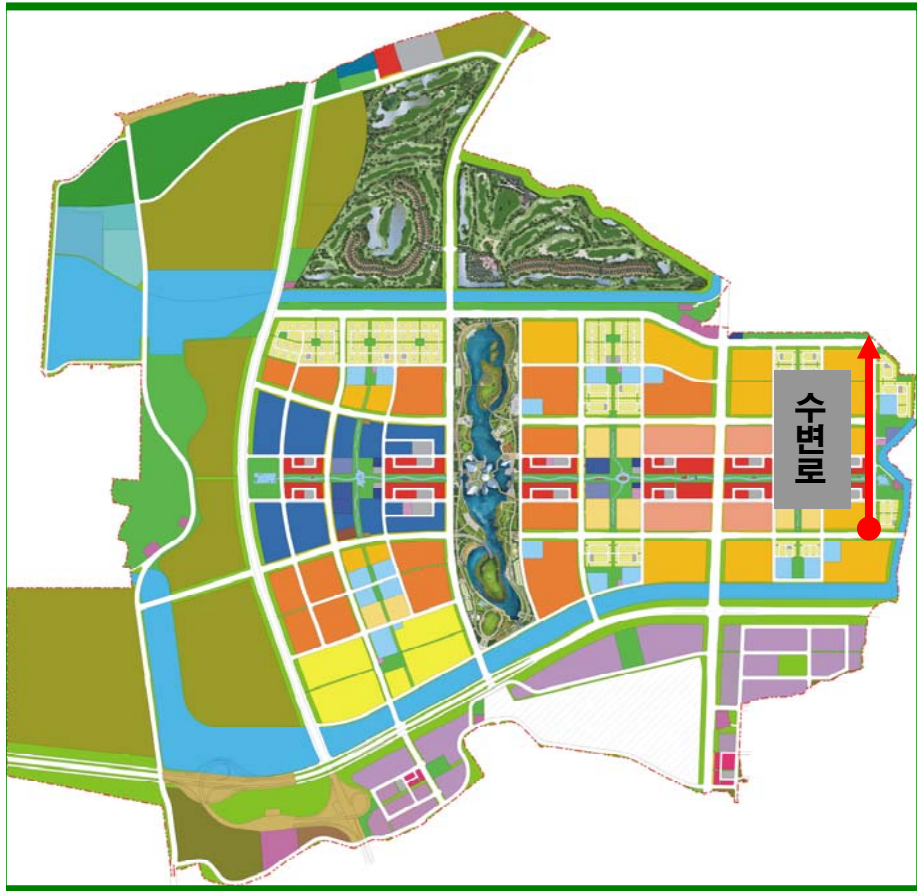

변경전 도로명
수변로

변경후 도로명
담지로

인천광역시서구 공고 제2011 - 265호

수용재결신청에 따른 열람공고

인천광역시, 인천광역시도시개발공사, 한국토지주택공사에서 시행하는 「인천검단지구 택지개발사업」에 편입되는 토지 등에 대하여 『공익사업을 위한 토지 등의 취득 및 보상에 관한 법률』 제31조 및 같은법 시행령 제15조의 규정에 의거 사업시행자가 중앙토지수용위원회에 수용재결(제4차, 5차, 6차, 7차, 8차, 9차) 신청한 내용을 아래와 같이 공고하오니 소유자 및 관계인께서는 열람기간 내 의견서를 제출하시기 바랍니다.

1. 사업의 종류 및 명칭 : 인천검단지구 택지개발사업
 2. 사업자성명 : 인천광역시 시장 송영길
인천광역시도시개발공사 사장 이춘희
한국토지주택공사 사장 이지송
 3. 사업시행지 : 인천광역시 서구 원당, 당하, 불로, 마전, 대곡동 일원
 4. 수용재결 대상토지 : 인천광역시 서구 원당동 531-3 외
 5. 열람기간 : 2011. 3. 10. ~ 2011. 3. 24.
 6. 열람장소 및 의견제출처 : 인천광역시 서구청 도시개발과
(☎032-560-5902~3)
 7. 본 공고에 대한 세부목록(재결신청서 및 사업자 제시액 조서 등)은 인천광역시 서구청 도시개발과 시책지원팀(☎032-560-5902~3)에 비치되어 있으니, 필요하신 소유자 및 관계인께서는 열람하여 주시기 바랍니다.
- ※ 붙임 : 수용재결 대상 소유자 및 관계인 명단 1부

2011. 3. 10.

인천광역시서구청장

수용재결 대상 소유자 및 관계인 명단

연번	소재지	지번	소유자	관계인	비고
1	서구 원당동	531-3	강석태	중소기업은행	
	서구 원당동	산78-4	강석태		
2	서구 원당동	산111-15	고한걸	망백창옥의상속인백종근	
3	서구 원당동	319-1	곽윤성		
4	서구 원당동	45	김기웅	주식회사금화상호저축은행	
			김기웅	주식회사금화상호저축은행	
5	서구 원당동	51-3	김낙요		
	서구 원당동	54	김낙요		
	서구 원당동	54-1	김낙요		
	서구 원당동	93-5	김낙요		
6	서구 원당동	산111-33	김동식	김용재	
7	서구 원당동	산111-23	김명선		
8	서구 원당동	산76	김병덕		
9	서구 원당동	268-1	김병무		
	서구 원당동	269	김병무		
10	서구 원당동	58-1	김병임	김홍학	
	서구 원당동	58-2	김병임	김홍학	
	서구 원당동	58-3	김병임	김홍학	
11	서구 원당동	51-1	김병학	주식회사우리는행	
			김병학	주식회사우리는행	
	서구 원당동	92-11	김병학		
	서구 원당동	519-3	김병학		
12	서구 원당동	443-1	김상중	김성중	
			김수진		
13	서구 원당동	122-2	김수진		
	서구 원당동	123-1	김수진		
14	서구 원당동	123-2	김수진		
			김영진	정순희	
15	서구 원당동	산111-18	김용근		
16	서구 원당동	산111-18	김용재		
17	서구 원당동	산44-2	김재열		
	서구 원당동	산46-1	김재열		
18	서구 원당동	산111-15	김재황	인천광역시 서구	
			김재황	인천광역시 서구	
			김재황	국(서인천세무서)	
			김재황	국(서인천세무서)	
19	서구 원당동	309-1	김재취		
	서구 원당동	산44-2	김재취		
	서구 원당동	산46-1	김재취		
20	서구 원당동	191-2	김점순	허삼손	
	서구 원당동	191-3	김점순	허삼손	
21	서구 원당동	산111-31	김정경		
22	서구 원당동	579-2	김종석	농업협동조합중앙회	
			김종석	농업협동조합중앙회	
			김종석	농업협동조합중앙회	
			김종석	주식회사국민은행	
			김종석	농업협동조합중앙회	
			김종석	농업협동조합중앙회	
			김종석	농업협동조합중앙회	
			김종석	농업협동조합중앙회	
			김종석	주식회사국민은행	
			김종석	주식회사국민은행	
			김종석	농업협동조합중앙회	
			김종석	농업협동조합중앙회	
23	서구 원당동	600	김종석		
	서구 원당동	600-3	김종석		
24	서구 원당동	산94	김종석	농업협동조합중앙회	
			김종석	농업협동조합중앙회	
			김종석	주식회사국민은행	
			김종석	주식회사 에스씨에프	
25	서구 원당동	산95-1	김종석		
			김종석		
26	서구 원당동	266	나재현		
			남윤철		
			박영빈	국(서초세무서)	
27	서구 원당동	산111-31	박영빈	국(북인천세무서)	
			박영빈	국(북인천세무서)	
			박영빈	국(북인천세무서)	
28	서구 원당동	산111-32	배희영		

수용재결 대상 소유자 및 관계인 명단

연번	소재지	지번	소유자	관계인	비고			
27	서구 원당동	산111-18	봉원동	국(북인천세무서)				
			봉원동	국(북인천세무서)				
28	서구 원당동	산111-31	서준원					
29	서구 원당동	30-1	오봉기	정순희				
30	서구 원당동	30-1	오봉식	정순희				
31	서구 원당동	30-1	오상운	정순희				
32	서구 원당동	30-1	오영대	정순희				
33	서구 원당동	30-1	오영미	정순희				
34	서구 원당동	30-1	오영선	정순희				
35	서구 원당동	산111-31	우용자					
36	서구 원당동	산111-15	이도형					
37	서구 원당동	산111-31	이명우	국(북인천세무서)				
			이명우	국(북인천세무서)				
38	서구 원당동	222-7	이성구					
			이성구					
			이성구					
			이성구					
			이성구					
39	서구 원당동	산111-15	이성재					
			이성재					
40	서구 원당동	573-6	이순민					
			이순민					
41	서구 원당동	산111-15	이인복					
			이인복					
42	서구 원당동	산111-15	이정봉					
43	서구 원당동	산111-32	임완섭					
44	서구 원당동	222-1	전광미	인천광역시서구				
			전광미	국(서인천세무서)				
			전광미	국(서인천세무서)				
			전광미	김포새마을금고				
			전광미	유민자				
			전광미	한혜정				
			전광미	김제오				
			전광미	최중우				
			전광미	신현숙				
			전광미	손성구				
			전광미	인천광역시서구				
			전광미	전광미				
			전광미	국(서인천세무서)				
			전광미	김포새마을금고				
			전광미	김포새마을금고				
45	서구 원당동	222-4	전광미	인천광역시서구				
			전광미	전광미				
			전광미	국(서인천세무서)				
			전광미	김포새마을금고				
			전광미	김포새마을금고				
			전광미	유민자				
			전광미	한혜정				
			전광미	김제오				
			전광미	신현숙				
			전광미	손성구				
			전광미	인천광역시서구				
			전광미	국(서인천세무서)				
			전광미	김제오				
			전광미	신현숙				
			46	서구 원당동	222-7	전광미	인천광역시서구	
전광미	국(서인천세무서)							
전광미	김제오							
전광미	신현숙							
47	서구 원당동	222-8				전광미	인천광역시서구	
						전광미	전광미	
						전광미	국(서인천세무서)	
						전광미	김포새마을금고	
						전광미	김포새마을금고	
						전광미	인천광역시서구 검단출장소	
						전광미	유민자	
						전광미	한혜정	
						전광미	김제오	
						전광미	신현숙	
						전광미	손성구	
			전광미	인천광역시서구				
			전광미	국(서인천세무서)				
			전광미	(주)진흥상호신용금고				
			전광미	김제오				
48	서구 원당동	산63-6	전광미	인천광역시서구				
			전광미	국(서인천세무서)				
49	서구 원당동	산63-7	전광미	(주)진흥상호신용금고				
			전광미	김제오				
50	서구 원당동	산63-7	전광미	인천광역시서구				

수용재결 대상 소유자 및 관계인 명단

연번	소재지	지번	소유자	관계인	비고
			전광미	국(서인천세무서)	
	서구 원당동	산63-13	전광미	인천광역시서구	
			전광미	국(서인천세무서)	
			전광미	주식회사코오롱	
			전광미	주식회사코오롱	
			전광미	송원용	
			전광미	(주)진흥상호신용금고	
			전광미	김재오	
45	서구 원당동	산126-3	정신영	한국전력공사	
			정신영	한국전력공사	
46	서구 원당동	산106-1	차승환	대산투자	
47	서구 원당동	17	채흥자		
48	서구 원당동	270	한용석	국민건강보험공단인천서부지사	
49	서구 원당동	270	한재남		
50	서구 원당동	434-6	허건행		
	서구 원당동	434-7	허건행		
	서구 원당동	439-6	허건행		
	서구 원당동	산64-3	허건행		
51	서구 원당동	191-2	허선우	허삼손	
	서구 원당동	191-3	허선우	허삼손	
52	서구 원당동	191-2	허선미	허삼손	
	서구 원당동	191-3	허선미	허삼손	
53	서구 원당동	331	허영욱	양천허씨찬성사공파휘손증친회	
54	서구 원당동	331	허인회		

수용재결 대상 소유자 및 관계인 명단

연번	소재지	지번	소유자	관계인	비고	
1	서구 원당동	59-6	김승선	중소기업은행		
			김승선	중소기업은행		
	서구 원당동	86-1	김승선	중소기업은행		
			김승선	중소기업은행		
2	서구 원당동	114-3	김연홍			
	서구 원당동	120-1	김연홍			
3	서구 원당동	640-8	김영덕			
4	서구 원당동	63	김윤석	중소기업은행		
			김윤석	중소기업은행		
			김윤석	중소기업은행		
			김윤석	중소기업은행		
	서구 원당동	63-4	김윤석	근로복지공단인천북부지사		
			김윤석	중소기업은행		
			김윤석	중소기업은행		
			김윤석	중소기업은행		
	서구 원당동	63-8	김윤석	근로복지공단인천북부지사		
			김윤석	중소기업은행		
			김윤석	중소기업은행		
			김윤석	중소기업은행		
서구 원당동	63-9	김윤석	근로복지공단인천북부지사			
		김윤석	중소기업은행			
		김윤석	중소기업은행			
		김윤석	중소기업은행			
서구 원당동	63-10	김윤석	근로복지공단인천북부지사			
		김윤석	중소기업은행			
		김윤석	중소기업은행			
		김윤석	중소기업은행			
5	서구 원당동	37-7	김재동			
	서구 원당동	37-8	김재동			
	서구 원당동	40	김재동			
	6	서구 원당동	276-2	김호섭		
		서구 원당동	276-6	김호섭	중소기업은행	
7	서구 원당동	276-7	김호섭	중소기업은행		
			김호섭	중소기업은행		
			김호섭	중소기업은행		
8	서구 원당동	442	김호섭			
			김호섭			
9	서구 원당동	480-21	김호섭			
			김호섭			
			김호섭			
			김호섭			
			김호섭			
10	서구 원당동	산125-6	김호섭			
			김호섭			
			김호섭			
			김호섭			
			김호섭			
11	서구 원당동	529-6	김호섭			
			김호섭			
			김호섭			
			김호섭			
			김호섭			
12	서구 원당동	495-1	김호섭			
			김호섭			
			김호섭			
13	서구 원당동	산73-3	김호섭			
			김호섭			
			김호섭			
14	서구 원당동	10	김호섭			
			김호섭			
			김호섭			
			김호섭			
			김호섭			
			김호섭			
			김호섭			
15	서구 원당동	73	김호섭			
			김호섭			
			김호섭			
			김호섭			
			김호섭			

수용재결 대상 소유자 및 관계인 명단

연번	소재지	지번	소유자	관계인	비고
			오창환	근로복지공단	
			오창환	신용보증기금	
			오창환	신용보증기금	
			오창환	국민건강보험공단인천서부지사	
			오창환	백진호	
			오창환	백진호	
			오창환	김학수	
			오창환	김학수	
			오창환	김학수	
			오창환	근로복지공단 부천지사	
16	서구 원당동	36-4	왕규철		
	서구 원당동	43-6	왕규철		
	서구 원당동	43-7	왕규철		
17	서구 원당동	산116	우미란		
18	서구 원당동	산75-3	원당미등기3	김승배	
19	서구 원당동	442-5	유길상	인천광역시 서구	
			유길상	문용규	
			유길상	에스케이가스주식회사	
			유길상	에스케이인천정유주식회사	
			유길상	주식회사신한은행 가양역금융센터	
	서구 원당동	442-7	유길상	문용규	
20	서구 원당동	121-1	유영수		
21	서구 원당동	329-2	이광례		
	서구 원당동	329-3	이광례	검단농업협동조합	
			이광례	검단농업협동조합	
			이광례	검단농업협동조합	
			이광례	검단농업협동조합	
22	서구 원당동	5-7	이국노		
	서구 원당동	5-8	이국노		
23	서구 원당동	108-1	이규식		
	서구 원당동	108-2	이규식		
	서구 원당동	108-4	이규식		
	서구 원당동	108-6	이규식		
	서구 원당동	108-7	이규식		
	서구 원당동	산34	이규식		
24	서구 원당동	산111-6	이규영	인천광역시 서구	
			이규영	한국자산관리공사	
			이규영	한국자산관리공사	
25	서구 원당동	656-3	이규천		
26	서구 원당동	79	이근성	주식회사우리는행	
			이근성	주)우리는행(문래동지점)	
27	서구 원당동	736-4	이상구		
	서구 원당동	산125-1	이상구	한국전력공사	
	서구 원당동	산125-5	이상구	한국전력공사	
28	서구 원당동	643-1	이원규	농업협동조합중앙회	
	서구 원당동	643-8	이원규	농업협동조합중앙회	
	서구 원당동	643-9	이원규	농업협동조합중앙회	
	서구 원당동	643-11	이원규	농업협동조합중앙회	
	서구 원당동	643-12	이원규	농업협동조합중앙회	
29	서구 원당동	산103-3	이은옥		
30	서구 원당동	산75-1	이정찬		
31	서구 원당동	627-1	이철하		
	서구 원당동	627-2	이철하		
	서구 원당동	627-3	이철하		
	서구 원당동	627-4	이철하		
	서구 원당동	628	이철하		
	서구 원당동	629-1	이철하		
	서구 원당동	629-2	이철하		
	서구 원당동	633	이철하		
	서구 원당동	634-1	이철하		
	서구 원당동	634-2	이철하		
	서구 원당동	636-1	이철하		
32	서구 원당동	산6-9	이태관	백금옥	
33	서구 원당동	산67	이희자	이희자	

수용재결 대상 소유자 및 관계인 명단

연번	소재지	지번	소유자	관계인	비고
34	서구 원당동	273	임명택	인천광역시 서구	
	서구 원당동	274	임명택		
35	서구 원당동	261-1	임영수	계양농업협동조합	
36	서구 원당동	280-2	장석종	서인천농업협동조합	
37	서구 원당동	544-4	정규주		
38	서구 원당동	79-2	정미자		
	서구 원당동	79-3	정미자		
39	서구 원당동	271-3	정연술		
	서구 원당동	272	정연술	주식회사신한은행	
			정연술	주식회사신한은행	
			정연술	주식회사신한은행	
			정연술	주식회사신한은행	
	서구 원당동	273-1	정연술		
40	서구 원당동	178-2	조경란		
41	서구 원당동	631-1	조동천		
	서구 원당동	632	조동천		
42	서구 원당동	95-2	조성국		
	서구 원당동	95-3	조성국		
43	서구 원당동	637-1	조장옥		
	서구 원당동	637-3	조장옥		
	서구 원당동	637-4	조장옥		
44	서구 원당동	436	주식회사성일색장	주식회사한국씨티은행김포지점	
			주식회사성일색장	주식회사한국씨티은행김포지점	
			주식회사성일색장	주식회사한국씨티은행김포지점	
			주식회사성일색장	주식회사한국씨티은행김포지점	
			주식회사성일색장	주식회사한국씨티은행김포지점	
			주식회사성일색장	주식회사한국씨티은행김포지점	
			주식회사성일색장	주식회사한국씨티은행김포지점	
			주식회사성일색장	주식회사한국씨티은행김포지점	
			주식회사성일색장	주식회사한국씨티은행김포지점	
			주식회사성일색장	주식회사한국씨티은행김포지점	
			주식회사성일색장	주식회사한국씨티은행김포지점	
			주식회사성일색장	주식회사한국씨티은행김포지점	
			주식회사성일색장	주식회사한국씨티은행김포지점	
45	서구 원당동	634-4	주식회사우성진공	주식회사우리는행	
			주식회사우성진공	중소기업은행	
			주식회사우성진공	유일정공	
			주식회사우성진공	주식회사우리는행	
			주식회사우성진공	주식회사우리는행	
46	서구 원당동	335-2	최광수	인천광역시 서구	
			최광수	인천광역시 서구	
			최광수	이용선	
			최광수	김포세우서	
			최광수	국민건강보험공단인천서부지사	
			최광수	국민건강보험공단김포지사	
			최광수	안병홍	
47	서구 원당동	627-5	최영균		
	서구 원당동	637-5	최영균	서구검단출장소	
	서구 원당동	산103-2	최영균		
48	서구 원당동	산71-3	최영선		
49	서구 원당동	338-3	최일관		
50	서구 원당동	산111-38	최창영	한국전력공사	
51	서구 원당동	11	풍산김씨종중	인천광역시 서구	
			풍산김씨종중	풍산김씨좌윤공종중	
			풍산김씨종중	풍산김씨좌윤공종중	
			풍산김씨종중	풍산김씨좌윤공종중	
			풍산김씨종중	풍산김씨좌윤공종중	
			풍산김씨종중	풍산김씨좌윤공종중	
			풍산김씨종중	풍산김씨좌윤공종중	
			풍산김씨종중	풍산김씨좌윤공종중	
			풍산김씨종중	풍산김씨좌윤공종중	
			풍산김씨종중	풍산김씨좌윤공종중	

수용재결 대상 소유자 및 관계인 명단

연번	소재지	지번	소유자	관계인	비고
	서구 원당동	343-2	풍산김씨종중	풍산김씨좌윤공종중	
	서구 원당동	349	풍산김씨종중	풍산김씨좌윤공종중	
	서구 원당동	350	풍산김씨종중	풍산김씨좌윤공종중	
52	서구 원당동	90-1	풍산김씨종중진사공파	풍산김씨좌윤공종중	
			풍산김씨종중진사공파	풍산김씨좌윤공종중	
	서구 원당동	90-2	풍산김씨종중진사공파	풍산김씨좌윤공종중	
	서구 원당동	91-1	풍산김씨종중진사공파	풍산김씨좌윤공종중	
	서구 원당동	91-2	풍산김씨종중진사공파	풍산김씨좌윤공종중	
	서구 원당동	91-3	풍산김씨종중진사공파	풍산김씨좌윤공종중	
	서구 원당동	91-5	풍산김씨종중진사공파	풍산김씨좌윤공종중	
	서구 원당동	91-6	풍산김씨종중진사공파	풍산김씨좌윤공종중	
53	서구 원당동	280	풍산김씨진사공파종중	풍산김씨좌윤공종중	
			풍산김씨진사공파종중	풍산김씨좌윤공종중	
	서구 원당동	280-1	풍산김씨진사공파종중	풍산김씨좌윤공종중	
			풍산김씨진사공파종중	풍산김씨좌윤공종중	
54	서구 원당동	28-2	한국농어촌공사		
55	서구 원당동	산25	한은옥	인천광역시	
			한은옥	신용보증기금	
			한은옥	신용보증기금	
			한은옥	신용보증기금	
			한은옥	인천광역시남구	
			한은옥	인천광역시남구	
			한은옥	문재선	
			한은옥	문재선	
			한은옥	인천세무서	
			한은옥	인천세무서	
			한은옥	국(영등포세무서)	
			한은옥	국(영등포세무서)	
56	서구 원당동	503-4	허은옥	인천광역시	
			허은옥	국(북인천세무서)	
			허은옥	국(북인천세무서)	
			허은옥	인천시부평구	
			허은옥	인천시부평구	
57	서구 원당동	37-4	허정복		
58	서구 원당동	468	허창욱		
	서구 원당동	468-1	허창욱		
	서구 원당동	487-1	허창욱		
	서구 원당동	487-2	허창욱		
	서구 원당동	487-3	허창욱		
	서구 원당동	487-10	허창욱		
	서구 원당동	490-1	허창욱		
	서구 원당동	491-1	허창욱		
59	서구 원당동	464-1	현대전기기계공업주식회사	주식회사국민은행	
			현대전기기계공업주식회사	주식회사국민은행	
	서구 원당동	464-2	현대전기기계공업주식회사	주식회사국민은행	
			현대전기기계공업주식회사	주식회사국민은행	
	서구 원당동	466	현대전기기계공업주식회사	주식회사국민은행	
			현대전기기계공업주식회사	주식회사국민은행	
	서구 원당동	466-6	현대전기기계공업주식회사	주식회사국민은행	
			현대전기기계공업주식회사	주식회사국민은행	

수용재결 대상 소유자 및 관계인 명단

연번	소재지	지번	소유자	관계인	비고
1	서구 당하동	537-1	권근실		
2	서구 당하동	424-5	권민규		
		456-15	권민규		
3	서구 당하동	259-15	권사만		
4	서구 당하동	530-2	권중건	권현규	
		551	권중건	권현규	
5	서구 당하동	204	권중석	농업협동조합중앙회	
			권중석	농업협동조합중앙회	
		214-1	권중석		
		214-3	권중석	농업협동조합중앙회	
		214-5	권중석		
		214-6	권중석	농업협동조합중앙회	
			권중석	농업협동조합중앙회	
		215-1	권중석	농업협동조합중앙회	
		215-2	권중석	농업협동조합중앙회	
		215-3	권중석	농업협동조합중앙회	
			권중석	농업협동조합중앙회	
		215-5	권중석		
		215-6	권중석		
		215-7	권중석		
		251	권중석	농업협동조합중앙회	
		251-1	권중석		
		251-2	권중석	농업협동조합중앙회	
		251-3	권중석		
		251-4	권중석		
		261-2	권중석	농업협동조합중앙회	
			권중석	농업협동조합중앙회	
		261-4	권중석		
		277-3	권중석		
		277-4	권중석	농업협동조합중앙회	
			권중석	농업협동조합중앙회	
		산57-1	권중석		
		산57-3	권중석		
		산58	권중석		
6	서구 당하동	459-2	권중학	이순이	
7	서구 당하동	216-3	권춘순		
8	서구 당하동	274	권태석	세종제약주식회사	
			권태석	경동제약주식회사	
9	서구 당하동	산41-2	권태준	근로복지공단	
			권태준	국(시흥세무서)	
			권태준	국(시흥세무서)	
			권태준	근로복지공단 안산지사	
10	서구 당하동	537-2	권태혁		
11	서구 당하동	415-3	권태호	계양농업협동조합	
			권태호	계양농업협동조합	
			권태호	권태현	
			권태호	권태욱	
			권태호	권경애	
			권태호	김일천	
		417	권태호	계양농업협동조합	
			권태호	계양농업협동조합	
			권태호	권태현	
			권태호	권태욱	
			권태호	권경애	
			권태호	김일천	
		417-2	권태호	계양농업협동조합	
			권태호	계양농업협동조합	
			권태호	권태현	
			권태호	권태욱	
			권태호	권경애	
			권태호	김일천	
12	서구 당하동	산41-2	권현숙		
13	서구 당하동	산100-9	김길자		
		산100-22	김길자		

수용재결 대상 소유자 및 관계인 명단

연번	소재지	지번	소유자	관계인	비고
14	서구 당하동	205	김정순		
15	서구 당하동	93-3	김정주	인천광역시 서구	
			김정주	인천광역시 서구	
			김정주	국(서인천세무서)	
			김정주	국(서인천세무서)	
			김정주	이문복	
			김정주	기술신용보증기금	
			김정주	기술신용보증기금	
			김정주	신용보증기금	
			김정주	서울보증보험주식회사	
			김정주	서울보증보험주식회사	
			김정주	하나캐피탈주식회사	
			김정주	주식회사한국의환은행	
			김정주	주식회사한국의환은행	
			김정주	주식회사한국의환은행	
			김정주	중소기업은행	
			김정주	국민건강보험공단인천서부지사	
			김정주	주식회사신한은행	
			김정주	중소기업중앙회	
			김정주	세명강업주식회사	
			김정주	중소기업진흥공단	
			김정주	오혜석	
			김정주	오혜석	
			김정주	자본재공제조합	
			김정주	주식회사모아상호저축은행	
			김정주	경기상호저축은행주식회사	
			김정주	정기춘	
			김정주	성낙경	
			김정주	장태현	
			김정주	성동스텐레스철강주식회사	
			김정주	주식회사철강백화점	
		93-4	김정주	인천광역시 서구	
			김정주	인천광역시 서구	
			김정주	인천광역시 서구	
			김정주	국(서인천세무서)	
			김정주	국(서인천세무서)	
			김정주	이문복	
			김정주	기술신용보증기금	
			김정주	기술신용보증기금	
			김정주	신용보증기금	
			김정주	서울보증보험주식회사	
			김정주	서울보증보험주식회사	
			김정주	하나캐피탈주식회사	
			김정주	주식회사한국의환은행	
			김정주	주식회사한국의환은행	
			김정주	주식회사한국의환은행	
			김정주	중소기업은행	
			김정주	주식회사신한은행	
			김정주	중소기업중앙회	
			김정주	세명강업주식회사	
			김정주	오혜석	
			김정주	오혜석	
			김정주	자본재공제조합	
			김정주	주식회사모아상호저축은행	
			김정주	경기상호저축은행주식회사	
			김정주	정기춘	
			김정주	성낙경	
			김정주	장태현	
			김정주	성동스텐레스철강주식회사	
		117-5	김정주	인천광역시 서구	
			김정주	인천광역시 서구	
			김정주	국(서인천세무서)	
			김정주	국(서인천세무서)	
			김정주	이문복	

수용재결 대상 소유자 및 관계인 명단

연번	소재지	지번	소유자	관계인	비고
			김정주	기술신용보증기금	
			김정주	기술신용보증기금	
			김정주	신용보증기금	
			김정주	서울보증보험주식회사	
			김정주	서울보증보험주식회사	
			김정주	하나캐피탈주식회사	
			김정주	주식회사한국외환은행	
			김정주	주식회사한국외환은행	
			김정주	주식회사한국외환은행	
			김정주	중소기업은행	
			김정주	국민건강보험공단인천서부지사	
			김정주	주식회사신한은행	
			김정주	중소기업중앙회	
			김정주	세명강업주식회사	
			김정주	중소기업진흥공단	
			김정주	오혜석	
			김정주	오혜석	
			김정주	자본재공제조합	
			김정주	주식회사모아상호저축은행	
			김정주	경기상호저축은행주식회사	
			김정주	정기춘	
			김정주	성낙경	
			김정주	장태현	
			김정주	성동스텐레스철강주식회사	
16	서구 당하동	475-6	김종열	오맹환	
		475-8	김종열	오맹환	
17	서구 당하동	산34	김지훈	한상숙	
			김지훈	한상숙	
			김지훈	정진삼	
			김지훈	이병순	
18	서구 당하동	596	나금순		
		598	나금순		
		599	나금순		
		599-1	나금순		
19	서구 당하동	357-13	네오세미테크주식회사	주식회사우리은행	
			네오세미테크주식회사	한국산업은행	
			네오세미테크주식회사	한국산업은행	
			네오세미테크주식회사	한국산업은행	
			네오세미테크주식회사	토요탄소주식회사	
			네오세미테크주식회사	한국무역보험공사	
			네오세미테크주식회사	한국증권금융주식회사	
		357-27	네오세미테크주식회사	주식회사우리은행	
			네오세미테크주식회사	한국산업은행	
			네오세미테크주식회사	한국산업은행	
			네오세미테크주식회사	한국산업은행	
			네오세미테크주식회사	한국무역보험공사	
			네오세미테크주식회사	한국증권금융주식회사	
		357-29	네오세미테크주식회사	주식회사우리은행	
			네오세미테크주식회사	한국산업은행	
			네오세미테크주식회사	한국산업은행	
			네오세미테크주식회사	한국무역보험공사	
			네오세미테크주식회사	한국증권금융주식회사	
		359	네오세미테크주식회사	주식회사우리은행	
			네오세미테크주식회사	한국산업은행	
			네오세미테크주식회사	한국산업은행	
			네오세미테크주식회사	한국무역보험공사	
			네오세미테크주식회사	한국증권금융주식회사	
20	서구 당하동	87-8	노준호	인천광역시 서구	
			노준호	인천광역시 서구	
			노준호	김포신용협동조합	
			노준호	인천광역시 계양구	
			노준호	인천광역시 계양구	

수용재결 대상 소유자 및 관계인 명단

연번	소재지	지번	소유자	관계인	비고
			노준호	인천광역시 계양구	
			노준호	국(북인천세무서)	
			노준호	국(북인천세무서)	
			노준호	국(북인천세무서)	
			노준호	부천세무서	
21	서구 당하동	57	두진토건주식회사	주식회사하나은행	
			두진토건주식회사	주식회사하나은행	
		57-3	두진토건주식회사	주식회사하나은행	
22	서구 당하동	60	문건주	근로복지공단	
		60-1	문건주		
		산100-15	문건주		
		산100-19	문건주		
23	서구 당하동	600	밀양손씨좌윤공파총회		
		산31	밀양손씨좌윤공파총회		
24	서구 당하동	463-2	박상태	인천광역시 서구	
			박상태	인천광역시 서구	
			박상태	기술신용보증기금	
			박상태	신용보증기금	
			박상태	서울시용산구	
			박상태	서울시용산구	
			박상태	주식회사신한은행	
			박상태	근로복지공단 부천지사	
			박상태	근로복지공단 부천지사	
			박상태	정인호	
			박상태	신용보증기금 경인영업본부	
25	서구 당하동	451-9	박재덕	인천광역시 서구	
			박재덕	인천광역시 서구	
			박재덕	임세원	
			박재덕	박재성	
			박재덕	박재성	
			박재덕	도봉세무서	
			박재덕	국(송파세무서)	
			박재덕	서울특별시송파구	
			박재덕	서울특별시송파구	
26	서구 당하동	196-1	백창흠	농업협동조합중앙회	
27	서구 당하동	94-3	병도산업주식회사	인천광역시	
			병도산업주식회사	인천광역시	
			병도산업주식회사	인천광역시 서구	
			병도산업주식회사	인천광역시 서구	
			병도산업주식회사	인천광역시 서구	
			병도산업주식회사	국(서인천세무서)	
			병도산업주식회사	국(서인천세무서)	
			병도산업주식회사	이인희	
			병도산업주식회사	황규명	
			병도산업주식회사	근로복지공단인천북부지사	
			병도산업주식회사	근로복지공단인천북부지사	
			병도산업주식회사	근로복지공단인천북부지사	
			병도산업주식회사	서울특별시 강서구	
			병도산업주식회사	서울특별시 강서구	
			병도산업주식회사	국민연금공단	
			병도산업주식회사	국민연금공단 서인천지사	
28	서구 당하동	626-1	상현테크주식회사	주식회사우리은행	
29	서구 당하동	596	손거현		
		598	손거현		
		599	손거현		
		599-1	손거현		
30	서구 당하동	596	손부현		
		598	손부현		
		599	손부현		
		599-1	손부현		
31	서구 당하동	661-18	신동분	이순천	
		661-21	신동분	이순천	
32	서구 당하동	496	신동준	중소기업은행	
			신동준	중소기업은행	

수용재결 대상 소유자 및 관계인 명단

연번	소재지	지번	소유자	관계인	비고
			신동준	중소기업은행	
33	서구 당하동	산84	신상건		
34	서구 당하동	118-3	신용숙		
		118-7	신용숙		
35	서구 당하동	256	심재국		
		259-4	심재국		
		347	심재국		
		532-7	심재국		
		532-9	심재국		
		532-10	심재국		
		산3	심재국		
36	서구 당하동	82-1	오소순약이		
		82-3	오소순약이		
37	서구 당하동	산25-5	유익선		
38	서구 당하동	산93	유정자		
39	서구 당하동	627-1	유지동	인천광역시 서구	
			유지동	인천광역시 서구	
			유지동	인천광역시 서구	
			유지동	김정례	
			유지동	김남영	
			유지동	서인천농업협동조합	
			유지동	서인천농업협동조합	
			유지동	인천광역시남구	
			유지동	인천광역시남구	
			유지동	인천광역시남구	
			유지동	인천광역시남구	
			유지동	인천광역시남구	
		651-2	유지동	인천광역시 서구	
			유지동	인천광역시 서구	
			유지동	인천광역시 서구	
			유지동	김정례	
			유지동	한동철	
			유지동	김남영	
			유지동	서인천농업협동조합	
			유지동	서인천농업협동조합	
			유지동	주식회사오리엔탈정공	
			유지동	인천광역시남구	
			유지동	인천광역시남구	
			유지동	인천광역시남구	
			유지동	국(인천남부경찰서)	
		652-2	유지동	인천광역시 서구	
			유지동	인천광역시 서구	
			유지동	인천광역시 서구	
			유지동	국(서인천세무서)	
			유지동	국(서인천세무서)	
			유지동	김정례	
			유지동	한동철	
			유지동	김남영	
			유지동	서인천농업협동조합	
			유지동	서인천농업협동조합	
			유지동	인천광역시남구	
			유지동	인천광역시남구	
			유지동	인천광역시남구	
40	서구 당하동	685-2	이경순		
		686-2	이경순		
		691-4	이경순		
		695-1	이경순		
		696-1	이경순		
		696-3	이경순		
41	서구 당하동	487-1	이규진		
		487-3	이규진		
		487-4	이규진		
		487-5	이규진		
42	서구 당하동	81-2	이순강	국(남인천세무서)	

수용재결 대상 소유자 및 관계인 명단

연번	소재지	지번	소유자	관계인	비고
			이순각	국(남인천세무서)	
		90-5	이순각	검단농업협동조합	
			이순각	국(남인천세무서)	
			이순각	국(남인천세무서)	
43	서구 당하동	112-3	이순민		
		115	이순민		
		115-1	이순민		
		116-1	이순민		
		116-3	이순민		
		117-4	이순민		
		284	이순민		
		284-1	이순민		
44	서구 당하동	685-2	이순숙		
		686-2	이순숙		
		691-4	이순숙		
		695-1	이순숙		
		696-1	이순숙		
		696-3	이순숙		
45	서구 당하동	61-3	이순연		
46	서구 당하동	79-10	이순은		
		287	이순은		
47	서구 당하동	산55-5	이순직		
48	서구 당하동	685-2	이순춘		
		686-2	이순춘		
		691-4	이순춘		
		695-1	이순춘		
		696-1	이순춘		
		696-3	이순춘		
49	서구 당하동	685-2	이순희		
		686-2	이순희		
		691-4	이순희		
		695-1	이순희		
		696-1	이순희		
		696-3	이순희		
50	서구 당하동	218	이영호		
		218-1	이영호		
		230-4	이영호		
		230-5	이영호		
51	서구 당하동	339-1	이용면	농업협동조합중앙회	
			이용면	농업협동조합중앙회	
			이용면	농업협동조합중앙회	
			이용면	중소기업은행	
		339-2	이용면	농업협동조합중앙회	
			이용면	농업협동조합중앙회	
			이용면	농업협동조합중앙회	
			이용면	중소기업은행	
		산2	이용면	농업협동조합중앙회	
			이용면	농업협동조합중앙회	
			이용면	농업협동조합중앙회	
			이용면	농업협동조합중앙회	
			이용면	중소기업은행	
52	서구 당하동	590-2	이은경		
53	서구 당하동	99-2	이인희	국(서인천세무서)	
			이인희	농업협동조합중앙회	
			이인희	농업협동조합중앙회	
			이인희	국민건강보험공단인천서부지사	
		99-3	이인희	국(서인천세무서)	
			이인희	농업협동조합중앙회	
			이인희	농업협동조합중앙회	
		99-5	이인희	국(서인천세무서)	
			이인희	농업협동조합중앙회	
		100	이인희	국(서인천세무서)	
			이인희	농업협동조합중앙회	
			이인희	농업협동조합중앙회	

수용재결 대상 소유자 및 관계인 명단

연번	소재지	지번	소유자	관계인	비고
			이인희	농업협동조합중앙회	
		101	이인희	국(서인천세무서)	
			이인희	농업협동조합중앙회	
			이인희	농업협동조합중앙회	
			이인희	농업협동조합중앙회	
54	서구 당하동	337-1	이재준	한용교	
			이재준	한용교	
			이재준	한용교	
			이재준	서울보증보험주식회사	
			이재준	서울보증보험주식회사	
			이재준	서울보증보험주식회사	
			이재준	서울보증보험주식회사	
			이재준	서울보증보험주식회사	
			이재준	주식회사 티티아이엠	
55	서구 당하동	92-2	이택진		
56	서구 당하동	526-3	이학규	주식회사한국씨티은행	
		526-6	이학규	주식회사한국씨티은행	
		526-15	이학규		
57	서구 당하동	98	이해진		
58	서구 당하동	472-2	이흥근		
		472-3	이흥근		
59	서구 당하동	637	이희옥	인천광역시서구	
			이희옥	인천광역시 서구	
			이희옥	서용석	
			이희옥	김포시	
			이희옥	신용보증기금	
			이희옥	원미구	
			이희옥	국민건강보험공단인천남동지사	
			이희옥	국민건강보험공단인천남동지사	
			이희옥	국민건강보험공단인천남동지사	
			이희옥	파산관재인조덕중	
			이희옥	국(남인천세무서)	
			이희옥	주식회사정리금융공사	
			이희옥	주식회사 케이알앤씨(인천지사)	
			이희옥	신용보증기금 경인영업본부	
60	서구 당하동	328-1	이희자		
61	서구 당하동	665-2	전성택	서보석	
		665-3	전성택		
		665-4	전성택	서보석	
		666	전성택	서보석	
		666-2	전성택	서보석	
62	서구 당하동	산49	전주이씨회령군파김포문중		
		산73	전주이씨회령군파김포문중		
		산89	전주이씨회령군파김포문중		
63	서구 당하동	698-1	전주이씨회령군파족신저중친회		
64	서구 당하동	495-4	전주이씨회령군파화성군김포신중회(이춘근)		
		607-1	이씨회령군파화성군김포신중회(이춘근)		
		607-2	이씨회령군파화성군김포신중회(이춘근)		
		636-1	이씨회령군파화성군김포신중회(이춘근)		
		636-2	이씨회령군파화성군김포신중회(이춘근)		
		638	이씨회령군파화성군김포신중회(이춘근)		
		732	이씨회령군파화성군김포신중회(이춘근)		
		732-1	이씨회령군파화성군김포신중회(이춘근)		
		산47	이씨회령군파화성군김포신중회(이춘근)		
65	서구 당하동	665-2	전희택	서보석	
			전희택	서구검단출장소	
		665-3	전희택	서구검단출장소	
		665-4	전희택	서보석	
			전희택	서구검단출장소	
		666	전희택	서보석	
			전희택	서구검단출장소	
		666-2	전희택	서보석	
			전희택	서구검단출장소	
66	서구 당하동	122-1	정영숙		

수용재결 대상 소유자 및 관계인 명단

연번	소재지	지번	소유자	관계인	비고
67	서구 당하동	606	정인희		
68	서구 당하동	523-4	정해석	오창섭	
			정해석	오학섭	
69	서구 당하동	451-2	지에스칼텍스주식회사		
70	서구 당하동	산100-9	진미화		
		산100-22	진미화		
71	서구 당하동	692-4	최우식	대두산업주식회사	
72	서구 당하동	474-9	타이어월드주식회사		
		474-12	타이어월드주식회사		
73	서구 당하동	395-1	한국농어촌공사		
74	서구 당하동	569	허수만		
		569-2	허수만		
		577-3	허수만		
75	서구 당하동	186	허승행	농업협동조합중앙회	

수용재결 대상 소유자 및 관계인 명단

연번	소재지	지번	소유자	관계인	비고
1	서구 당하동	880-11	(주)신세계		
2	서구 당하동	산114-6	강완성		
3	서구 당하동	산114-6	공재복		
4	서구 당하동	산125	국(산림청)	조병규	
	서구 당하동	산125-14	국(산림청)	조병규	
5	서구 당하동	772-7	권복순	이상국	
6	서구 당하동	741-4	권종덕		
7	서구 당하동	산114-6	김근수		
8	서구 당하동	산114-5	김대환		
9	서구 당하동	1	김동건		
10	서구 당하동	산162-19	김동순		
11	서구 당하동	1	김동우		
12	서구 당하동	산174-8	김미경		
	서구 당하동	산174-9	김미경		
13	서구 당하동	산114-6	김복자	김경식	
			김복자	정형근	
			김복자	강지석	
14	서구 당하동	산162-19	김선영		
15	서구 당하동	산114-6	김수홍		
16	서구 당하동	산114-6	김영호		
17	서구 당하동	산183-4	김영희		
18	서구 당하동	735-4	김완수	검단농업협동조합	
			김완수	검단농업협동조합	
			김완수	검단농업협동조합	
			김완수	검단농업협동조합	
19	서구 당하동	산114-6	김용임		
20	서구 당하동	산114-6	김원일		
21	서구 당하동	851-29	김을선	중소기업은행	
			김을선	중소기업은행	
			김을선	주식회사케이씨씨	
	서구 당하동	851-30	김을선	중소기업은행	
			김을선	중소기업은행	
	서구 당하동	851-31	김을선	중소기업은행	
			김을선	중소기업은행	
22	서구 당하동	772-4	김의수		
	서구 당하동	774	김의수		
	서구 당하동	774-2	김의수		
	서구 당하동	산172-10	김의수		
23	서구 당하동	산114-5	김정원	배병호	
			김정원	문용배	
24	서구 당하동	산114-5	김종석	김포세무서	
25	서구 당하동	산114-6	김진세		
26	서구 당하동	820-9	김현기		
27	서구 당하동	834	김흥기		
	서구 당하동	834-3	김흥기		
	서구 당하동	834-5	김흥기		
	서구 당하동	834-8	김흥기		
28	서구 당하동	산114-6	노경일		
29	서구 당하동	산114-6	문기영		
30	서구 당하동	765-26	문덕찬	이천세무서	
			문덕찬	이천세무서	
			문덕찬	광주시	
			문덕찬	광주시	
			문덕찬	광주시	
31	서구 당하동	산114-5	문종환	배병호	
			문종환	문용배	
32	서구 당하동	산114-6	문태영		
33	서구 당하동	산114-6	박광희		
34	서구 당하동	산162-3	박근규		
35	서구 당하동	산183-4	박소현		
36	서구 당하동	산114-5	박인미	김포세무서	
37	서구 당하동	산183-4	박정윤		
38	서구 당하동	1	박종숙		
39	서구 당하동	산114-6	박종식		

수용재결 대상 소유자 및 관계인 명단

연번	소재지	지번	소유자	관계인	비고
40	서구 당하동	산114-6	박종현		
41	서구 당하동	산183-4	박지현		
42	서구 당하동	산183-4	박희용		
43	서구 당하동	산162-3	방두성		
44	서구 당하동	851-29	배재호	중소기업은행	
			배재호	중소기업은행	
	서구 당하동	851-30	배재호	중소기업은행	
			배재호	중소기업은행	
	서구 당하동	851-31	배재호	중소기업은행	
			배재호	중소기업은행	
45	서구 당하동	산161-34	서두원		
46	서구 당하동	산114-5	신기철	변정업	
			신기철	정용모	
			신기철	이현욱	
			신기철	이현욱	
47	서구 당하동	산114-5	신현덕		
48	서구 당하동	산161-11	심우창		
49	서구 당하동	산114-6	심일동		
50	서구 당하동	산114-5	안광웅	인천광역시	
			안광웅	인천광역시	
			안광웅	인천광역시	
			안광웅	인천광역시 서구	
			안광웅	인천광역시 서구	
			안광웅	국(서인천세무서)	
			안광웅	김포세무서	
			안광웅	장경식	
51	서구 당하동	산114-6	안현진		
52	서구 당하동	산114-5	양수경		
53	서구 당하동	737-1	양승철	검단농업협동조합	
			양승철	검단농업협동조합	
			양승철	검단농업협동조합	
			양승철	검단농업협동조합	
			양승철	검단농업협동조합	
	서구 당하동	738	양승철	검단농업협동조합	
			양승철	검단농업협동조합	
			양승철	검단농업협동조합	
			양승철	검단농업협동조합	
			양승철	검단농업협동조합	
54	서구 당하동	산162-3	양희철		
55	서구 당하동	산114-6	오장록		
56	서구 당하동	8-1	우경선	주식회사국민은행	
	서구 당하동	산113-2	우경선	주식회사국민은행	
57	서구 당하동	산114-5	원인섭	김포세무서	
58	서구 당하동	산114-6	유영분		
59	서구 당하동	산114-6	유충옥		
60	서구 당하동	847-3	윤필선	검단농업협동조합	
			윤필선	윤필선	
	서구 당하동	847-4	윤필선	윤필선	
	서구 당하동	847-5	윤필선	윤필선	
	서구 당하동	847-6	윤필선	윤필선	
61	서구 당하동	산114-5	이경호	김포세무서	
62	서구 당하동	산114-5	이규삼		
63	서구 당하동	산114-5	이기순	서울보증보험주식회사	
			이기순	김포세무서	
64	서구 당하동	산114-5	이기호	김포세무서	
65	서구 당하동	772-7	이상국	권복순	
			이상국	권복순	
			이상국	홍순표	
			이상국	인천광역시 서구	
			이상국	인천광역시 서구	
			이상국	장원동	
			이상국	신규철	
			이상국	국(서인천세무서)	
66	서구 당하동	산114-5	이상국		

수용재결 대상 소유자 및 관계인 명단

연번	소재지	지번	소유자	관계인	비고
67	서구 당하동	산118-1	이수희		
68	서구 당하동	산114-5	이승익	김포세무서	
69	서구 당하동	산114-6	이영국		
70	서구 당하동	산114-2	이영욱		
71	서구 당하동	산114-6	이영흠		
72	서구 당하동	3-1	이은화	인천광역시 서구	
			이은화	인천광역시 서구	
			이은화	이경애	
			이은화	이경애	
			이은화	주식회사한성상호저축은행	
			이은화	주식회사한성상호저축은행	
	서구 당하동	3-9	이은화	인천광역시 서구	
			이은화	이경애	
			이은화	이경애	
			이은화	주식회사한성상호저축은행	
			이은화	주식회사한성상호저축은행	
			이은화	주식회사한성상호저축은행	
	서구 당하동	3-11	이은화	인천광역시 서구	
			이은화	이경애	
			이은화	이경애	
			이은화	주식회사한성상호저축은행	
			이은화	주식회사한성상호저축은행	
			이은화	주식회사한성상호저축은행	
	서구 당하동	산116-5	이은화	인천광역시 서구	
			이은화	이경애	
			이은화	이경애	
			이은화	주식회사한성상호저축은행	
			이은화	주식회사한성상호저축은행	
			이은화	주식회사한성상호저축은행	
73	서구 당하동	산114-5	이종식	김포세무서	
74	서구 당하동	산114-6	이창용		
75	서구 당하동	817	이하용		
76	서구 당하동	산114-6	이현진		
77	서구 당하동	산149	임항섭	제일산업개발주식회사	
	서구 당하동	산149-1	임항섭	제일산업개발주식회사	
78	서구 당하동	산114-5	전종선	김포세무서	
79	서구 당하동	산114-6	정근모		
80	서구 당하동	산114-5	정길택	배병호	
			정길택	문웅배	
81	서구 당하동	산114-6	정원석		
82	서구 당하동	산114-6	정재규		
83	서구 당하동	717-4	제일산업개발주식회사	주식회사신한은행	
	서구 당하동	720-2	제일산업개발주식회사	주식회사국민은행	
			제일산업개발주식회사	주식회사국민은행	
			제일산업개발주식회사	주식회사신한은행	
	서구 당하동	720-3	제일산업개발주식회사	주식회사국민은행	
	서구 당하동	721-4	제일산업개발주식회사	주식회사국민은행	
			제일산업개발주식회사	주식회사국민은행	
			제일산업개발주식회사	주식회사신한은행	
	서구 당하동	722	제일산업개발주식회사	주식회사국민은행	
			제일산업개발주식회사	주식회사국민은행	
			제일산업개발주식회사	주식회사신한은행	
	서구 당하동	724	제일산업개발주식회사	주식회사국민은행	
			제일산업개발주식회사	주식회사신한은행	
	서구 당하동	725-1	제일산업개발주식회사	주식회사국민은행	
			제일산업개발주식회사	주식회사국민은행	
			제일산업개발주식회사	주식회사신한은행	
	서구 당하동	726-27	제일산업개발주식회사	주식회사국민은행	
			제일산업개발주식회사	주식회사국민은행	
			제일산업개발주식회사	주식회사신한은행	
84	서구 당하동	산114-6	조상래		
85	서구 당하동	산114-6	조영태		
86	서구 당하동	산114-6	조종중		
87	서구 당하동	산114-5	조희환		

수용재결 대상 소유자 및 관계인 명단

연번	소재지	지번	소유자	관계인	비고
88	서구 당하동	산129-3	주식회사서울금속	주식회사한국의환은행	
89	서구 당하동	산114-3	최용국	한국전력공사	
90	서구 당하동	산114-6	한일선		
91	서구 당하동	산114-6	허범열		
92	서구 당하동	728	허본회		
	서구 당하동	728-3	허본회		
	서구 당하동	730	허본회	검단농업협동조합	
			허본회	검단농업협동조합	
	서구 당하동	741-6	허본회	검단농업협동조합	
	서구 당하동	744	허본회	농업협동조합중앙회	
			허본회	농업협동조합중앙회	
			허본회	농업협동조합중앙회	
	서구 당하동	744-1	허본회	농업협동조합중앙회	
			허본회	농업협동조합중앙회	
			허본회	농업협동조합중앙회	
	서구 당하동	744-5	허본회	농업협동조합중앙회	
93	서구 당하동	772-7	홍순표	권복순	
			홍순표	권복순	
			홍순표	김정현	
94	서구 당하동	산162-3	황순희	김춘석	

수용재결 대상 소유자 및 관계인 명단

연번	소재지	지번	소유자	관계인	비고
1	서구 원당동	산111-14	고강석		
2	서구 원당동	산68-2	고광순	국(송파세무서)	
	서구 원당동	산68-6	고광순	국(송파세무서)	
3	서구 원당동	산86-9	고령김씨동호파종중		
4	서구 원당동	산40-2	고백규		
5	서구 원당동	산40-2	고선규		
6	서구 원당동	산35	고영진		
7	서구 원당동	산40-2	고정규		
8	서구 원당동	산111-14	곽영미		
9	서구 원당동	46	권귀순		
10	서구 원당동	산111-14	권기순	국민건강보험공단인천남부지사	
			권기순	국민건강보험공단인천남부지사	
11	서구 원당동	46	권사중		
12	서구 원당동	산111-14	권영천		
13	서구 원당동	산111-14	권오덕		
14	서구 원당동	46	권학규		
15	서구 원당동	34-7	김규중	국(서인천세무서)	
			김규중	국(서인천세무서)	
			김규중	근로복지공단	
			김규중	근로복지공단인천북부지사	
16	서구 원당동	산111-14	김민규		
17	서구 원당동	448-9	김병진		
18	서구 원당동	616	김상교		
19	서구 원당동	산111-14	김상기		
20	서구 원당동	산111-14	김상익		
21	서구 원당동	산6-8	김성만	기술신용보증기금	
22	서구 원당동	산111-14	김영진		
23	서구 원당동	83-10	김옥란		
24	서구 원당동	448-9	김용구		
25	서구 원당동	448-9	김용문		
26	서구 원당동	448-9	김용태		
27	서구 원당동	493-2	김정춘		
	서구 원당동	493-3	김정춘		
28	서구 원당동	산40-1	김종실		
29	서구 원당동	534-5	김창환	검단농업협동조합	
			김창환	검단농업협동조합	
			김창환	인천광역시 서구	
			김창환	인천광역시 서구	
			김창환	인천광역시 서구	
			김창환	김기홍	
			김창환	한국기업리스주식회사	
			김창환	서구검단출장소	
			김창환	근로복지공단인천북부지사	
			김창환	근로복지공단인천북부지사	
			김창환	근로복지공단인천북부지사	
			김창환	국(남인천세무서)	
30	서구 원당동	448-9	김학수		
31	서구 원당동	639	김학수		
32	서구 원당동	산68-10	노종학		
33	서구 원당동	산111-14	노춘례		
34	서구 원당동	산68-9	노항래		
35	서구 원당동	산111-14	노희민		
36	서구 원당동	34-7	문영식	부천세무서	
			문영식	주식회사국민은행	
			문영식	부천시	
			문영식	동작구	
			문영식	동작구	
			문영식	오렌지신용금고	
			문영식	동작세무서	
			문영식	동작세무서	
			문영식	오정구청	
37	서구 원당동	산111-14	박경석		
38	서구 원당동	산111-20	박대옥	황부연	
	서구 원당동	산111-21	박대옥		

수용재결 대상 소유자 및 관계인 명단

연번	소재지	지번	소유자	관계인	비고
39	서구 원당동	산111-14	박영기		
40	서구 원당동	산111-14	박태문		
41	서구 원당동	산76-1	변동식	국민건강보험공단인천서부지사	
			변동식	성남시분당구	
			변동식	성남시분당구	
			변동식	삼성세무서	
			변동식	삼성세무서	
42	서구 원당동	산111-14	서영덕		
43	서구 원당동	산72-1	석상은		
44	서구 원당동	산111-14	송금옥		
45	서구 원당동	산111-14	송정례		
46	서구 원당동	산63-7	심영선		
47	서구 원당동	산111-14	오정윤		
48	서구 원당동	산111-14	오희정		
49	서구 원당동	산111-14	용동한		
50	서구 원당동	29	원당미등기1	류석송	
51	서구 원당동	736-1	원당미등기2	이방재	
52	서구 원당동	산104	원당미등기4	박상덕	
53	서구 원당동	산1-1	유금성		
54	서구 원당동	산111-14	유영근	인천광역시남구	
			유영근	인천광역시남구	
			유영근	인천광역시남구	
			유영근	국(인천세무서)	
			유영근	국(인천세무서)	
			유영근	인천광역시 동구	
			유영근	인천광역시 동구	
			유영근	인천광역시 동구	
			유영근	인천광역시 동구	
			유영근	국민연금관리공단남인천지사	
			유영근	국민건강보험공단 인천중부지사	
55	서구 원당동	산111-14	윤두성		
56	서구 원당동	산111-14	윤세웅		
57	서구 원당동	산13	이기용		
	서구 원당동	산13-2	이기용		
58	서구 원당동	산111-20	이석갑		
59	서구 원당동	산111-14	이성노		
60	서구 원당동	산111-14	이양단		
61	서구 원당동	288-9	이원태		
62	서구 원당동	산111-14	이인숙		
63	서구 원당동	산111-14	이준수		
64	서구 원당동	산111-14	이준호		
65	서구 원당동	산111-14	이훈주		
66	서구 원당동	산111-21	임명재		
67	서구 원당동	210-2	장시습	인천광역시 서구	
			장시습	인천광역시 서구	
			장시습	영등포구청	
			장시습	홍순호	
	서구 원당동	211-4	장시습	인천광역시 서구	
			장시습	인천광역시 서구	
			장시습	홍순호	
68	서구 원당동	산111-14	장현준	인천세무서	
			장현준	인천세무서	
69	서구 원당동	산111-14	전진수		
70	서구 원당동	산111-14	정덕수		
71	서구 원당동	산111-14	정용빈	국(서인천세무서)	
72	서구 원당동	산111-14	정희운		
73	서구 원당동	491-3	조순자		
	서구 원당동	495-3	조순자		
	서구 원당동	496-2	조순자		
74	서구 원당동	산111-14	조현준		
75	서구 원당동	산111-14	지홍남	시흥시	
			지홍남	시흥시	
			지홍남	시흥시	
76	서구 원당동	산111-14	차석환		

수용재결 대상 소유자 및 관계인 명단

연번	소재지	지번	소유자	관계인	비고
77	서구 원당동	344-2	채덕용		
78	서구 원당동	산111-14	최정이	인천신용보증재단	
			최정이	국민건강보험공단	
79	서구 원당동	산111-14	추종원		
80	서구 원당동	258-1	풍산김씨금남파종중	풍산김씨좌윤공종중	
81	서구 원당동	산29	풍산김씨김포파종중	풍산김씨좌윤공종중	
	서구 원당동	산55	풍산김씨김포파종중		
	서구 원당동	산118	풍산김씨김포파종중	한국전력공사	
			풍산김씨김포파종중	한국전력공사	
	서구 원당동	산118-2	풍산김씨김포파종중	한국전력공사	
			풍산김씨김포파종중	한국전력공사	
			풍산김씨김포파종중	인천시서구	
82	서구 원당동	219-1	허금숙	국(서인천세무서)	
			허금숙	파주세무서	
			허금숙	파주세무서	
			허금숙	파주세무서	
			허금숙	국(고양세무서)	
			허금숙	경기도파주시	
			허금숙	경상남도거제시	
			허금숙	파주시차량사업소	
	서구 원당동	222	허금숙	국(서인천세무서)	
			허금숙	삼성생명보험주식회사	
			허금숙	파주세무서	
			허금숙	파주세무서	
			허금숙	파주세무서	
			허금숙	국(고양세무서)	
			허금숙	교보생명보험주식회사	
	서구 원당동	223-2	허금숙	김정환	
			허금숙	김정환	
			허금숙	홍송철	
			허금숙	삼성생명보험주식회사	
			허금숙	파주세무서	
			허금숙	파주세무서	
			허금숙	교보생명보험주식회사	
			허금숙	교보생명보험주식회사	
	서구 원당동	224-3	허금숙	김정환	
			허금숙	김정환	
			허금숙	홍송철	
			허금숙	삼성생명보험주식회사	
			허금숙	파주세무서	
			허금숙	파주세무서	
			허금숙	교보생명보험주식회사	
			허금숙	교보생명보험주식회사	
	서구 원당동	224-4	허금숙	김정환	
			허금숙	김정환	
			허금숙	홍송철	
			허금숙	삼성생명보험주식회사	
			허금숙	파주세무서	
			허금숙	파주세무서	
			허금숙	교보생명보험주식회사	
			허금숙	교보생명보험주식회사	
	서구 원당동	225-1	허금숙	김정환	
			허금숙	김정환	
			허금숙	홍송철	
			허금숙	삼성생명보험주식회사	
			허금숙	파주세무서	
			허금숙	파주세무서	
			허금숙	교보생명보험주식회사	
			허금숙	교보생명보험주식회사	
	서구 원당동	225-4	허금숙	김정환	
			허금숙	김정환	
			허금숙	홍송철	
			허금숙	삼성생명보험주식회사	
			허금숙	파주세무서	

수용재결 대상 소유자 및 관계인 명단

연번	소재지	지번	소유자	관계인	비고
			허금숙	파주세무서	
			허금숙	교보생명보험주식회사	
			허금숙	교보생명보험주식회사	
	서구 원당동	225-5	허금숙	김정환	
			허금숙	김정환	
			허금숙	홍승철	
			허금숙	삼성생명보험주식회사	
			허금숙	파주세무서	
			허금숙	파주세무서	
			허금숙	교보생명보험주식회사	
			허금숙	교보생명보험주식회사	
	서구 원당동	315-1	허금숙	김정환	
			허금숙	김정환	
			허금숙	홍승철	
			허금숙	삼성생명보험주식회사	
			허금숙	파주세무서	
			허금숙	파주세무서	
			허금숙	교보생명보험주식회사	
			허금숙	교보생명보험주식회사	
	서구 원당동	산63-3	허금숙	국(고양세무서)	
	서구 원당동	산64-2	허금숙	국(고양세무서)	
83	서구 원당동	161-3	황봉진	국(서인천세무서)	
			황봉진	국(서인천세무서)	
	서구 원당동	161-4	황봉진	국(서인천세무서)	
			황봉진	국(서인천세무서)	

수용재결 대상 소유자 및 관계인 명단

연번	소재지	지번	소유자	관계인	비고
1	서구 당하동	산162-31	강혜란		
2	서구 당하동	산162-31	고봉수		
3	서구 당하동	산105-7	고성준		
4	서구 당하동	산162-31	고일주		
5	서구 당하동	산55-4	권명구		
6	서구 당하동	산55-4	권명국		
7	서구 당하동	산55-4	권명남		
8	서구 당하동	산55-4	권명옥		
9	서구 당하동	산39-1	권종민		
10	서구 당하동	산55-4	권종철		
11	서구 당하동	산55-4	권종혁		
12	서구 당하동	248-1	권현규		
13	서구 당하동	770-2	김경배	인천광역시 서구	
			김경배	인천광역시 서구	
			김경배	국(서인천세무서)	
			김경배	성업공사	
			김경배	국(남인천세무서)	
			김경배	국(서인천세무서)	
14	서구 당하동	산162-31	김경수		
15	서구 당하동	산162-31	김동현		
16	서구 당하동	산162-31	김명호		
17	서구 당하동	산105-7	김병호		
18	서구 당하동	산162-31	김봉준		
19	서구 당하동	산161-6	김수진		
	서구 당하동	산161-36	김수진		
20	서구 당하동	770-2	김영준	인천광역시	
			김영준	인천광역시	
			김영준	인천광역시 서구	
			김영준	인천광역시 서구	
			김영준	국(서인천세무서)	
			김영준	송병국	
			김영준	오윤식	
			김영준	근로복지공단	
			김영준	중소기업은행	
			김영준	국민건강보험공단인천서부지사	
			김영준	국민건강보험공단인천서부지사	
			김영준	주식회사해정산업	
			김영준	파주세무서	
			김영준	한국자산관리공사	
			김영준	근로복지공단인천북부지사	
			김영준	근로복지공단인천북부지사	
			김영준	한국에스에스주식회사	
			김영준	국민연금공단 서인천지사	
			김영준	국민연금공단 서인천지사	
			김영준	신한카드 주식회사	
			김영준	주식회사국민은행	
21	서구 당하동	산162-31	김옥경		
22	서구 당하동	산162-26	김일수		
23	서구 당하동	770-2	김장중	인천광역시 서구	
			김장중	인천광역시 서구	
			김장중	근로복지공단	
			김장중	국민건강보험공단인천서부지사	
			김장중	국민건강보험공단인천서부지사	
			김장중	근로복지공단인천북부지사	
			김장중	반포세무서	
			김장중	국(서인천세무서)	
24	서구 당하동	산162-31	김종열	인천세무서	
			김종열	인천세무서	
25	서구 당하동	산161-11	김현영	인천광역시	
			김현영	인천광역시	
			김현영	인천광역시 연수구	
			김현영	인천광역시 연수구	
			김현영	국민건강보험공단인천서부지사	
			김현영	인천세무서	

수용재결 대상 소유자 및 관계인 명단

연번	소재지	지번	소유자	관계인	비고
			김현영	인천세무서	
			김현영	인천세무서	
			김현영	국민건강보험공단인천남부지사	
	서구 당하동	산162-31	김현영	인천광역시 연수구	
			김현영	인천세무서	
			김현영	인천세무서	
26	서구 당하동	산105-7	문석길	인천광역시남구	
			문석길	국(인천세무서)	
			문석길	국(인천세무서)	
27	서구 당하동	564-1	미등기(당하동2)	류재준	
28	서구 당하동	550	미등기(당하동3)	윤호영	
			미등기(당하동3)	윤복	
			미등기(당하동3)	윤원봉영	
29	서구 당하동	산26-3	미등기(당하동4)	노병원	
			미등기(당하동4)	노경복	
30	서구 당하동	산26-1	박대원	박태일	
31	서구 당하동	산161-6	박옥화		
	서구 당하동	산161-36	박옥화		
32	서구 당하동	산162-31	박용호		
33	서구 당하동	산161-45	박윤수		
34	서구 당하동	산162-31	박정준		
35	서구 당하동	309-3	배윤재	인천광역시	
			배윤재	인천광역시	
			배윤재	인천광역시 서구	
			배윤재	인천광역시 서구	
			배윤재	국(서인천세무서)	
36	서구 당하동	산162-31	백만현		
37	서구 당하동	산162-31	백호영	권이관	
			백호영	서울보증보험주식회사	
38	서구 당하동	산162-31	송귀섭		
39	서구 당하동	산162-31	신동운		
40	서구 당하동	524-3	신수철	근로복지공단인천북부지사	
			신수철	근로복지공단인천북부지사	
			신수철	근로복지공단인천북부지사	
			신수철	국(북인천세무서)	
			신수철	국(북인천세무서)	
			신수철	국민연금공단	
			신수철	국민연금공단 서인천지사	
41	서구 당하동	산105-7	신승철		
42	서구 당하동	696-2	신용철		
43	서구 당하동	산36-4	심재구		
	서구 당하동	산36-5	심재구		
44	서구 당하동	352-3	심재양		
45	서구 당하동	산162-31	심현호		
46	서구 당하동	산162-31	안대모		
47	서구 당하동	산105-7	안성열(등기부상 안성림)		
48	서구 당하동	471-4	양호자	강금로	
			양호자	양근홍	
49	서구 당하동	산161-45	양희운		
50	서구 당하동	산162-31	연일정씨포은공파당하중중회		
51	서구 당하동	770-2	우춘화		
52	서구 당하동	산55-4	원정자		
53	서구 당하동	산15-1	윤경룡		
	서구 당하동	산15-3	윤경룡		
	서구 당하동	산16	윤경룡		
54	서구 당하동	542	윤기		
55	서구 당하동	산162-31	윤봉희		
56	서구 당하동	산162-31	윤영남		
57	서구 당하동	산162-31	윤영배		
58	서구 당하동	547	윤일상		
	서구 당하동	산15-1	윤일상		
	서구 당하동	산15-3	윤일상		
	서구 당하동	산16	윤일상		
59	서구 당하동	산15-2	윤희성		

수용재결 대상 소유자 및 관계인 명단

연번	소재지	지번	소유자	관계인	비고
60	서구 당하동	456-13	이광춘		
61	서구 당하동	산162-18	이만재		
62	서구 당하동	736-1	이명진		
63	서구 당하동	산105-7	이상필		
64	서구 당하동	859	이상학	인천광역시 서구	
65	서구 당하동	산161-45	이연재		
66	서구 당하동	산162-31	이재근		
67	서구 당하동	산162-31	이재균		
68	서구 당하동	625-2	이재현		
	서구 당하동	625-6	이재현		
69	서구 당하동	산143	이정형	인천광역시	
			이정형	인천광역시	
			이정형	권태인	
			이정형	권태인	
			이정형	국민건강보험공단인천계양지사	
70	서구 당하동	산162-27	이홍우		
71	서구 당하동	산162-26	장세웅		
72	서구 당하동	산162-31	장현직		
73	서구 당하동	산105-7	전해수	인천광역시	
			전해수	인천광역시 남동구	
			전해수	수원세무서	
			전해수	수원세무서	
			전해수	국(남인천세무서)	
74	서구 당하동	산162-31	전홍규		
75	서구 당하동	산105-7	정민주	서울특별시 서초구	
			정민주	서울특별시 서초구	
			정민주	국민건강보험공단성남북부지사	
76	서구 당하동	산162-31	정수진		
77	서구 당하동	산162-31	정연오		
78	서구 당하동	산162-31	정종대		
79	서구 당하동	산162-31	정청교		
80	서구 당하동	311	조순자		
81	서구 당하동	770-2	주식회사삼진기계	인천광역시 서구	
			주식회사삼진기계	인천광역시 서구	
			주식회사삼진기계	국(서인천세무서)	
			주식회사삼진기계	근로복지공단인천북부지사	
			주식회사삼진기계	근로복지공단인천북부지사	
			주식회사삼진기계	근로복지공단인천북부지사	
			주식회사삼진기계	국민연금공단 서인천지사	
			주식회사삼진기계	국민연금공단 서인천지사	
			주식회사삼진기계	국(서인천세무서)	
82	서구 당하동	765-25	주식회사수창산업	인천광역시 서구	
			주식회사수창산업	인천광역시 서구	
			주식회사수창산업	국(서인천세무서)	
			주식회사수창산업	근로복지공단	
			주식회사수창산업	근로복지공단	
			주식회사수창산업	신용보증기금	
			주식회사수창산업	신용보증기금	
			주식회사수창산업	주식회사태고무역	
			주식회사수창산업	김포세무서	
			주식회사수창산업	성남지방노동사무소	
			주식회사수창산업	근로복지공단인천북부지사	
			주식회사수창산업	서울특별시서대문구	
			주식회사수창산업	서울특별시서대문구	
			주식회사수창산업	서울특별시서대문구	
			주식회사수창산업	서울특별시서대문구	
			주식회사수창산업	근로복지공단성남지사	
83	서구 당하동	765-24	주식회사수창실업	인천광역시 서구	
			주식회사수창실업	인천광역시 서구	
84	서구 당하동	765-12	최승보	인천광역시 서구	
			최승보	인천광역시 서구	
			최승보	기술신용보증기금	
			최승보	기술신용보증기금	

수용재결 대상 소유자 및 관계인 명단

연번	소재지	지번	소유자	관계인	비고
			최승보	서울보증보험주식회사	
			최승보	서울보증보험주식회사	
			최승보	서울보증보험주식회사	
			최승보	중소기업은행	
			최승보	중소기업협동조합중앙회	
			최승보	인천광역시 계양구	
			최승보	인천광역시 계양구	
			최승보	인천광역시 계양구	
			최승보	국민건강보험공단인천서부지사	
			최승보	국민건강보험공단인천서부지사	
			최승보	근로복지공단인천북부지사	
			최승보	근로복지공단인천북부지사	
			최승보	국(북인천세무서)	
			최승보	국민연금공단 서인천지사	
			최승보	국민연금공단 서인천지사	
			최승보	국(북인천세무서)	
85	서구 당하동	산15-2	한강농지개발조합		
	서구 당하동	산39-1	한강농지개발조합		
86	서구 당하동	산162-31	한현수		
87	서구 당하동	786-1	허명		

인천광역시서구 공고 제2011 - 266호

수용재결신청에 따른 열람공고

인천광역시에서 시행하는 「인천검단지구 택지개발사업」에 편입되는 토지 등에 대하여 『공익사업을 위한 토지 등의 취득 및 보상에 관한 법률』 제31조 및 같은법 시행령 제15조의 규정에 의거 사업시행자가 중앙토지수용위원회에 수용재결(제2차) 신청한 내용을 아래와 같이 공고하오니 소유자 및 관계인께서는 열람기간 내 의견서를 제출하시기 바랍니다.

1. 사업의 종류 및 명칭 : 인천검단지구 택지개발사업
 2. 사업자성명 : 인천광역시 시장 송영길
인천광역시도시개발공사 사장 이춘희
한국토지주택공사 사장 이지송
 3. 사업시행지 : 인천광역시 서구 원당, 당하, 불로, 마전, 대곡동 일원
 4. 수용재결 대상토지 : 인천광역시 서구 마전동 산 128-3 외
 5. 열람기간 : 2011. 03. 10. ~ 2011. 03. 24.
 6. 열람장소 및 의견제출처 : 인천광역시 서구청 도시개발과
(☎032-560-5902~3)
 7. 본 공고에 대한 세부목록(재결신청서 및 사업자 제시액 조서 등)은 인천광역시 서구청 도시개발과 시책지원팀(☎032-560-5902~3)에 비치되어 있으니, 필요하신 소유자 및 관계인께서는 열람하여 주시기 바랍니다.
- ※ 붙임 : 수용재결 대상 소유자 및 관계인 명단 1부

2011. 3. 10.

인천광역시서구청장

수용재결 대상 소유자 및 관계인 명단

연번	소재지	지번	소유자	관계인	비고
1	서구 마전동	산128-3	강경훈		
2	서구 마전동	518-4	강근호	근로복지공단인천북부지사	
	서구 마전동	518-4	강근호	서인천세무서	
	서구 마전동	518-4	강근호	김태영	
	서구 마전동	518-4	강근호	이용원	
	서구 마전동	518-4	강근호	기술신용보증기금(부천지점)	
	서구 마전동	518-4	강근호	주식회사국민은행(부천지점)	
	서구 마전동	518-4	강근호	김명옥	
	서구 마전동	518-4	강근호	김우양	
	서구 마전동	518-4	강근호	서인천농업협동조합(서곶지점)	
	서구 마전동	518-4	강근호	국(수원세무서)	
	서구 마전동	518-4	강근호	인천광역시서구	
	서구 마전동	518-4	강근호	남동농업협동조합(오양지소)	
	서구 마전동	518-4	강근호	이정화	
	서구 마전동	518-4	강근호	수원 세무서	
	서구 마전동	518-4	강근호	신용보증기금업무수탁기관주식회사국민은행(부천지점)	
3	서구 마전동	산3-7	강기병	나주임씨장수공파김포소종친회	
	서구 마전동	산3-7	강기병	나주임씨장수공파김포소종친회	
4	서구 불로동	478-2	강종모		
	서구 불로동	478-3	강종모		
5	서구 마전동	산128-3	강종훈		
6	서구 불로동	산77-49	강현석		
7	서구 불로동	579-2	거산방재시스템주식회사	주)국민은행(부천지점)	
	서구 불로동	579-2	거산방재시스템주식회사	주)국민은행(부천지점)	
	서구 불로동	579-2	거산방재시스템주식회사	주)국민은행(부천지점)	
8	서구 불로동	515-5	검단면불노3리마을회	불로동갈산마을회	
	서구 불로동	515-5	검단면불노3리마을회	검단농업협동조합(완정지점)	
9	서구 불로동	산123-29	고영웅		
	서구 불로동	산123-29	고영웅		
10	서구 불로동	596-3	구교천	유순옥	
	서구 불로동	596-3	구교천	인천광역시부평구	
	서구 불로동	596-3	구교천	천선우	
	서구 불로동	596-3	구교천	국(북인천세무서)	
	서구 불로동	596-3	구교천	국(북인천세무서)	
	서구 불로동	596-3	구교천	천선우	
	서구 불로동	596-3	구교천	인천광역시부평구	
	서구 불로동	596-3	구교천	국(북인천세무서)	
	서구 불로동	596-3	구교천	유순옥	
	서구 불로동	596-3	구교천	국(북인천세무서)	
11	서구 불로동	596-3	구용모	국(북인천세무서)	
	서구 불로동	596-3	구용모	국(북인천세무서)	
	서구 불로동	596-3	구용모	인천광역시부평구	
	서구 불로동	596-3	구용모	유순옥	
	서구 불로동	596-3	구용모	천선우	
	서구 불로동	596-3	구용모	천선우	
	서구 불로동	596-3	구용모	유순옥	
	서구 불로동	596-3	구용모	국(북인천세무서)	
	서구 불로동	596-3	구용모	국(북인천세무서)	
	서구 불로동	596-3	구용모	인천광역시부평구	
12	서구 불로동	550-1	권경상	국민건강보험공단인천서부지사	
	서구 불로동	550-1	권경상	이광승	
	서구 불로동	550-1	권경상	인천광역시	

수용재결 대상 소유자 및 관계인 명단

연번	소재지	지번	소유자	관계인	비고
	서구 불로동	550-1	권경상	국민건강보험공단인천서부지사	
	서구 불로동	550-1	권경상	인천광역시서구	
	서구 불로동	550-1	권경상	인천광역시서구	
	서구 불로동	550-1	권경상	인천광역시	
	서구 불로동	550-1	권경상	이광승	
	서구 불로동	550-1	권경상	국민건강보험공단인천서부지사	
	서구 불로동	550-1	권경상	국민건강보험공단인천서부지사	
13	서구 마전동	산185-7	권오봉		
14	서구 마전동	257-13	권중택		
15	서구 마전동	257-1	권태완	주식회사국민은행(가좌동지점)	
16	서구 마전동	540-4	김건기		
	서구 마전동	540-5	김건기		
	서구 마전동	540-5	김건기		
17	서구 불로동	산83-0	김건식		
	서구 불로동	산83-0	김건식		
18	서구 불로동	산123-29	김경주		
	서구 불로동	산123-29	김경주		
19	서구 불로동	산134-19	김경태	근로복지공단(경인지역본부)	
20	서구 불로동	613-2	김권선		
21	서구 마전동	산128-4	김규성		
22	서구 마전동	540-4	김덕기		
	서구 마전동	540-5	김덕기		
	서구 마전동	540-5	김덕기		
23	서구 불로동	424-4	김덕조	행텐코리아	
	서구 불로동	424-4	김덕조	김덕조	
	서구 불로동	424-4	김덕조	김덕조	
	서구 불로동	424-4	김덕조	행텐코리아	
24	서구 마전동	540-4	김동자		
	서구 마전동	540-5	김동자		
	서구 마전동	540-5	김동자		
25	서구 불로동	산41-0	김두영		
26	서구 불로동	480-1	김만금		
	서구 불로동	480-3	김만금		
	서구 불로동	480-5	김만금		
	서구 불로동	480-6	김만금		
27	서구 불로동	산65-1	김만호	한국자산관리공사	
	서구 불로동	산65-1	김만호	주)삼화상호저축은행	
	서구 불로동	산65-1	김만호	한국자산관리공사	
	서구 불로동	205-15	김만호		
	서구 불로동	205-16	김만호		
	서구 불로동	578-2	김만호	주)상호저축은행	
	서구 불로동	578-2	김만호	한국자산관리공사(인천지사신용관리2팀)	
	서구 불로동	578-2	김만호	한국자산관리공사(인천지사신용관리3팀)	
	서구 불로동	578-2	김만호	농협중앙회(인천여신관리단)	
	서구 불로동	578-4	김만호		
28	서구 마전동	546-6	김명분	농업협동조합중앙회(인천권역보증센터)	
	서구 마전동	546-6	김명분	인천광역시서구	
	서구 마전동	546-6	김명분	국(서인천세무서)	
29	서구 마전동	546-6	김명숙	국(서인천세무서)	
	서구 마전동	546-6	김명숙	인천광역시서구	
	서구 마전동	546-6	김명숙	농업협동조합중앙회(인천권역보증센터)	
30	서구 마전동	542-0	김무웅		

수용재결 대상 소유자 및 관계인 명단

연번	소재지	지번	소유자	관계인	비고
31	서구 마전동	산3-2	김미옥		
32	서구 불로동	292-3	김병구		
	서구 불로동	292-4	김병구		
33	서구 불로동	산123-29	김복만		
	서구 불로동	산123-29	김복만		
34	서구 마전동	546-6	김성태	농업협동조합중앙회(인천권역보증센터)	
	서구 마전동	546-6	김성태	인천광역시서구	
	서구 마전동	546-6	김성태	국(서인천세무서)	
	서구 마전동	546-6	김성태	국(동청주세무서)	
35	서구 마전동	산3-0	김성호		
36	서구 불로동	산56-6	김수길		
	서구 불로동	산56-6	김수길		
37	서구 불로동	산123-29	김수형		
	서구 불로동	산123-29	김수형		
38	서구 불로동	산123-29	김순기		
	서구 불로동	산123-29	김순기		
39	서구 마전동	277-2	김시한		
40	서구 불로동	553-2	김영복		
	서구 불로동	553-2	김영복		
41	서구 마전동	산128-0	김영선		
	서구 마전동	산128-10	김영선		
42	서구 불로동	산134-15	김영애	이창화	
	서구 불로동	산134-15	김영애	인천광역시 남구	
	서구 불로동	산134-15	김영애	주)서울보증보험(강남신용관리지원단)	
	서구 불로동	산134-15	김영애	국민건강보험공단(인천남부지사)	
	서구 불로동	산134-15	김영애	인천광역시 남구	
	서구 불로동	산134-15	김영애	남인천세무소	
	서구 불로동	산134-15	김영애	국민건강보험공단 인천남부지사	
	서구 불로동	산134-15	김영애	인천광역시 남구	
	서구 불로동	산134-15	김영애	주)서울보증보험(강남지점)	
43	서구 마전동	산128-0	김영철		
	서구 마전동	산128-10	김영철		
44	서구 마전동	521-13	김영택		
	서구 마전동	521-22	김영택		
	서구 마전동	521-9	김영택		
45	서구 마전동	산128-0	김영학		
	서구 마전동	산128-10	김영학		
46	서구 불로동	산123-29	김영호		
	서구 불로동	산123-29	김영호		
47	서구 마전동	산128-0	김영환(1)		
	서구 마전동	산128-10	김영환(1)		
48	서구 불로동	산123-29	김영환(2)		
	서구 불로동	산123-29	김영환(2)		
49	서구 마전동	529-6	김영희		
50	서구 마전동	산128-4	김왕기		
51	서구 마전동	산10-2	김용석	엄상출	
	서구 마전동	산10-2	김용석	장화자	
	서구 마전동	산10-2	김용석	인천광역시서구	
	서구 마전동	산10-2	김용석	국(부천세무서)	
52	서구 불로동	산123-29	김용태		
	서구 불로동	산123-29	김용태		
53	서구 불로동	산134-15	김윤구		

수용재결 대상 소유자 및 관계인 명단

연번	소재지	지번	소유자	관계인	비고
54	서구 불로동	709-10	김윤오		
	서구 불로동	709-2	김윤오		
	서구 불로동	709-2	김윤오		
	서구 불로동	709-4	김윤오		
	서구 불로동	709-4	김윤오		
	서구 불로동	709-5	김윤오		
	서구 불로동	709-9	김윤오		
	서구 불로동	710-1	김윤오		
	서구 불로동	710-1	김윤오		
55	서구 불로동	709-10	김윤정		
	서구 불로동	709-2	김윤정		
	서구 불로동	709-2	김윤정		
	서구 불로동	709-4	김윤정		
	서구 불로동	709-4	김윤정		
	서구 불로동	709-5	김윤정		
	서구 불로동	709-9	김윤정		
	서구 불로동	710-1	김윤정		
	서구 불로동	710-1	김윤정		
56	서구 불로동	247-15	김인덕		
	서구 불로동	247-25	김인덕		
57	서구 불로동	292-2	김재준	주)국민은행(양평남지점)	
	서구 불로동	299-16	김재준		
	서구 불로동	299-19	김재준		
	서구 불로동	299-19	김재준		
58	서구 마전동	527-1	김점수		
59	서구 불로동	산123-29	김정남		
	서구 불로동	산123-29	김정남		
60	서구 불로동	517-13	김정란		
	서구 불로동	517-4	김정란		
61	서구 마전동	산200-0	김종립		
	서구 마전동	545-3	김종립		
	서구 마전동	546-1	김종립	검단농업협동조합	
	서구 마전동	546-1	김종립	검단농업협동조합	
62	서구 불로동	622-8	김종선		
63	서구 불로동	725-3	김종철		
64	서구 마전동	산3-0	김준호	한국주택금융공사	
65	서구 마전동	산196-5	김진기		
	서구 마전동	540-4	김진기		
	서구 마전동	540-5	김진기		
	서구 마전동	540-5	김진기		
66	서구 마전동	540-4	김창기		
	서구 마전동	540-5	김창기		
	서구 마전동	540-5	김창기		
67	서구 마전동	336-0	김창대		
68	서구 불로동	산134-15	김춘근		
69	서구 마전동	산200-0	김태원		
70	서구 불로동	산86-0	김태호	농업협동조합중앙회	
	서구 불로동	산86-0	김태호	농업협동조합중앙회	
	서구 불로동	산86-0	김태호	농업협동조합중앙회	
	서구 불로동	산86-0	김태호	농업협동조합중앙회	
	서구 불로동	578-4	김태호	농협중앙회(경북지역보증센터)	
	서구 불로동	578-4	김태호	농업협동조합중앙회	

수용재결 대상 소유자 및 관계인 명단

연번	소재지	지번	소유자	관계인	비고
	서구 불로동	578-4	김태호	성주군	
71	서구 마전동	526-4	김한기		
72	서구 마전동	산128-4	김현영	인천광역시 남구	
73	서구 불로동	584-0	김화만		
	서구 불로동	584-0	김화만		
	서구 불로동	584-0	김화만		
	서구 불로동	607-14	김화만		
	서구 불로동	607-16	김화만		
	서구 불로동	608-6	김화만		
	서구 불로동	608-6	김화만		
	서구 불로동	608-6	김화만		
74	서구 불로동	산123-13	김희순		
	서구 불로동	산123-13	김희순		
75	서구 불로동	산123-29	나연희		
	서구 불로동	산123-29	나연희		
76	서구 마전동	산196-17	노상춘		
	서구 마전동	산196-17	노상춘		
	서구 마전동	산196-17	노상춘		
77	서구 불로동	산57-2	노세희		
	서구 불로동	산57-4	노세희		
	서구 불로동	290-4	노세희	윤승호	
78	서구 불로동	193-3	대림산업주식회사		
	서구 불로동	196-12	대림산업주식회사		
	서구 불로동	196-12	대림산업주식회사		
79	서구 불로동	306-43	대한예수교장로회영광교회	수협중앙회(주안지점)	
	서구 불로동	306-43	대한예수교장로회영광교회	수협중앙회(주안지점)	
	서구 불로동	306-43	대한예수교장로회영광교회	수협중앙회(주안지점)	
	서구 불로동	306-44	대한예수교장로회영광교회	수협중앙회(주안지점)	
	서구 불로동	306-44	대한예수교장로회영광교회	수협중앙회(주안지점)	
	서구 불로동	306-44	대한예수교장로회영광교회	수협중앙회(주안지점)	
	서구 불로동	309-3	대한예수교장로회영광교회	수협중앙회(주안지점)	
	서구 불로동	309-3	대한예수교장로회영광교회	수협중앙회(주안지점)	
	서구 불로동	309-3	대한예수교장로회영광교회	수협중앙회(주안지점)	
80	서구 마전동	276-0	덕산재봉		
81	서구 불로동	산51-0	돈경환	홍종식	
82	서구 불로동	산51-0	돈명진		
83	서구 불로동	498-1	류지일		
	서구 불로동	499-9	류지일		
	서구 불로동	580-8	류지일		
84	서구 불로동	641-6	문규길		
	서구 불로동	644-1	문규길		
	서구 불로동	644-7	문규길		
85	서구 불로동	489-2	문병선		
86	서구 불로동	산59-2	문병익		
87	서구 불로동	714-1	문상욱		
	서구 불로동	714-4	문상욱		
	서구 불로동	714-5	문상욱		
	서구 불로동	714-6	문상욱		
88	서구 불로동	산72-0	문의식		
89	서구 불로동	557-2	문형준		
90	서구 불로동	477-0	문희숙		
91	서구 불로동	243-1	민경희		

수용재결 대상 소유자 및 관계인 명단

연번	소재지	지번	소유자	관계인	비고
	서구 불로동	243-1	민경희		
92	서구 마전동	산146-4	박갑진	박갑진	
93	서구 불로동	산123-29	박경열		
	서구 불로동	산123-29	박경열		
94	서구 불로동	497-2	박근영		
95	서구 마전동	산196-20	박기원	(국)서인천세무서	
	서구 마전동	산196-20	박기원	정옥희	
	서구 마전동	산196-20	박기원	우리파이낸셜 주식회사(서울지점)	
	서구 마전동	산196-20	박기원	신용보증기금(인천서지점)	
	서구 마전동	산196-20	박기원	주식회사조흥은행(부평지점)	
	서구 마전동	산196-20	박기원	국민건강보험공단 인천서부지사	
	서구 마전동	산196-20	박기원	주식회사조흥은행(부평지점)	
	서구 마전동	산196-20	박기원	정옥희	
	서구 마전동	산196-20	박기원	국민건강보험공단 인천서부지사	
	서구 마전동	산196-20	박기원	(국)서인천세무서	
	서구 마전동	산196-20	박기원	신용보증기금(인천서지점)	
	서구 마전동	산196-20	박기원	우리파이낸셜 주식회사(서울지점)	
	서구 마전동	521-5	박기원	국(서인천세무서)	
	서구 마전동	521-5	박기원	우리파이낸셜 주식회사(서울지점)	
	서구 마전동	521-5	박기원	신용보증기금(인천서지점)	
	서구 마전동	521-5	박기원	주식회사조흥은행(부평지점)	
	서구 마전동	521-5	박기원	근로복지공단(인천북부지사)	
	서구 마전동	521-5	박기원	국민건강보험공단 인천서부지사	
	서구 마전동	521-5	박기원	정옥희	
96	서구 마전동	535-3	박기자	주식회사국민은행(신현동지점)	
	서구 마전동	535-3	박기자	인천신용보증재단(서인천지점)	
97	서구 불로동	산55-1	박난수		
	서구 불로동	282-0	박난수		
	서구 불로동	283-1	박난수		
	서구 불로동	283-2	박난수		
	서구 불로동	283-3	박난수		
	서구 불로동	283-5	박난수		
98	서구 불로동	247-34	박방현	주)국민은행(서인천지점)	
	서구 불로동	247-35	박방현	주)국민은행(서인천지점)	
99	서구 불로동	292-5	박삼숙		
100	서구 불로동	576-17	박상주	이근범	
101	서구 불로동	산111-0	박성용	한국전력공사	
	서구 불로동	산111-0	박성용	한국전력공사	
102	서구 마전동	529-6	박소현		
103	서구 불로동	596-3	박순기	인천광역시	
	서구 불로동	596-3	박순기	국(북인천세무서)	
	서구 불로동	596-3	박순기	국(북인천세무서)	
	서구 불로동	596-3	박순기	부평구	
	서구 불로동	596-3	박순기	천선우	
	서구 불로동	596-3	박순기	인천광역시부평구	
	서구 불로동	596-3	박순기	북인천세무서	
	서구 불로동	596-3	박순기	유순옥	
	서구 불로동	596-3	박순기	천선우	
	서구 불로동	596-3	박순기	국(북인천세무서)	
	서구 불로동	596-3	박순기	부평구	
	서구 불로동	596-3	박순기	인천광역시부평구	
	서구 불로동	596-3	박순기	북인천세무서	

수용재결 대상 소유자 및 관계인 명단

연번	소재지	지번	소유자	관계인	비고
	서구 불로동	596-3	박순기	인천광역시	
	서구 불로동	596-3	박순기	국(북인천세무서)	
	서구 불로동	596-3	박순기	유순옥	
104	서구 불로동	290-6	박순만	서부농업협동조합(망원지점)	
105	서구 불로동	290-6	박순업	서부농업협동조합(망원지점)	
106	서구 불로동	산134-15	박승열		
107	서구 불로동	292-5	박영남		
108	서구 불로동	산123-29	박영석		
	서구 불로동	산123-29	박영석		
109	서구 불로동	470-5	박영수		
110	서구 불로동	산133-3	박영진		
	서구 불로동	산134-20	박영진		
	서구 불로동	산134-20	박영진		
	서구 불로동	산134-21	박영진		
	서구 불로동	698-2	박영진		
	서구 불로동	698-4	박영진	주)시티은행(중부지점)	
	서구 불로동	698-4	박영진	주)시티은행(중부지점)	
111	서구 불로동	493-4	박영태	김포세무서	
112	서구 불로동	597-18	박영희	중소기업은행(검단지점)	
	서구 불로동	597-9	박영희	주)우리은행(부천서지점)	
	서구 불로동	597-9	박영희	윤석봉	
	서구 불로동	597-9	박영희	주)스탠다드차타드제일은행(인천지점)	
	서구 불로동	597-9	박영희	주)케이씨씨	
	서구 불로동	597-9	박영희	중소기업은행(검단지점)	
	서구 불로동	597-9	박영희	계양신용협동조합	
	서구 불로동	597-9	박영희	박창기	
	서구 불로동	597-9	박영희	인천광역시 서구	
	서구 불로동	597-9	박영희	삼은케미컬주식회사	
113	서구 불로동	산123-29	박원봉		
	서구 불로동	산123-29	박원봉		
114	서구 마전동	515-40	박인옥		
115	서구 마전동	산196-17	박정근	인천광역시남구	
	서구 마전동	산196-17	박정근	한국자산관리공사(인천지사신용지원2팀)	
	서구 마전동	산196-17	박정근	인천광역시 남구	
	서구 마전동	산196-17	박정근	인천광역시 남구	
	서구 마전동	산196-17	박정근	한국자산관리공사(인천지사신용지원2팀)	
	서구 마전동	산196-17	박정근	인천광역시남구	
	서구 마전동	산196-17	박정근	인천광역시 남구	
	서구 마전동	산196-17	박정근	한국자산관리공사(인천지사신용지원2팀)	
	서구 마전동	산196-17	박정근	인천광역시남구	
116	서구 마전동	529-6	박정윤		
117	서구 마전동	529-6	박지현		
118	서구 불로동	산111-0	박천길	한국전력공사	
	서구 불로동	산111-0	박천길	한국전력공사	
119	서구 마전동	424-4	박태진	주식회사조흥은행(부평기업지점)	
	서구 마전동	424-4	박태진	주식회사신한은행(부평기업금융지점)	
	서구 마전동	424-4	박태진	주식회사신한은행(부평기업금융지점)	
	서구 마전동	424-4	박태진	주식회사조흥은행(부평기업지점)	
	서구 마전동	434-0	박태진	주식회사조흥은행(부평기업지점)	
	서구 마전동	434-0	박태진	주식회사신한은행(부평기업금융지점)	
	서구 마전동	434-0	박태진	주식회사신한은행(부평기업금융지점)	
	서구 마전동	434-0	박태진	주식회사조흥은행(부평기업지점)	

수용재결 대상 소유자 및 관계인 명단

연번	소재지	지번	소유자	관계인	비고
	서구 마전동	434-1	박태진		
	서구 마전동	434-2	박태진		
	서구 불로동	700-2	박태진	주)우리은행(검단지점)	
	서구 불로동	700-2	박태진	주)우리은행(검단지점)	
120	서구 불로동	274-0	박행자		
121	서구 불로동	산134-15	박형만		
122	서구 불로동	622-56	박혜영		
123	서구 불로동	산71-0	박회상	배경희	
	서구 불로동	산71-0	박회상	한국전력공사	
	서구 불로동	산71-0	박회상	한국전력공사	
	서구 불로동	산71-0	박회상	배경희	
	서구 불로동	산71-0	박회상	한국전력공사	
	서구 불로동	산71-0	박회상	한국전력공사	
	서구 불로동	산71-0	박회상	한국전력공사	
	서구 불로동	산71-0	박회상	한국전력공사	
	서구 불로동	산71-0	박회상	배경희	
124	서구 불로동	산123-29	박흥식		
	서구 불로동	산123-29	박흥식		
125	서구 불로동	산71-0	박흥신	한국전력공사	
	서구 불로동	산71-0	박흥신	한국전력공사	
	서구 불로동	산71-0	박흥신	한국전력공사	
	서구 불로동	산71-0	박흥신	한국전력공사	
	서구 불로동	산71-0	박흥신	한국전력공사	
	서구 불로동	산71-0	박흥신	한국전력공사	
	서구 불로동	423-5	박흥신		
	서구 불로동	423-6	박흥신		
126	서구 마전동	529-6	박희용		
127	서구 불로동	306-43	박희찬	수협중앙회(주안지점)	
	서구 불로동	306-43	박희찬	수협중앙회(주안지점)	
	서구 불로동	306-43	박희찬	수협중앙회(주안지점)	
	서구 불로동	309-3	박희찬	수협중앙회(주안지점)	
	서구 불로동	309-3	박희찬	수협중앙회(주안지점)	
	서구 불로동	309-3	박희찬	수협중앙회(주안지점)	
128	서구 마전동	산3-0	방석중		
129	서구 마전동	산128-4	방원진	인천광역시 남구	
130	서구 마전동	545-17	배창환		
	서구 마전동	545-17	배창환		
131	서구 마전동	산3-0	백성남		
132	서구 불로동	547-10	백순희	서인천농업협동조합	
	서구 불로동	547-10	백순희	배준홍	
	서구 불로동	547-10	백순희	박건순	
	서구 불로동	547-10	백순희	서인천농업협동조합	
133	서구 불로동	산123-29	백승국		
	서구 불로동	산123-29	백승국		
134	서구 불로동	212-0	불노2리마을회		
	서구 불로동	212-0	불노2리마을회		
135	서구 불로동	253-1	서영진	주)한국시티은행(검단지점)	
	서구 불로동	253-1	서영진	주)한국시티은행(검단지점)	
	서구 불로동	253-1	서영진	주)한국시티은행(검단지점)	
	서구 불로동	253-10	서영진	주)한국시티은행(검단지점)	
	서구 불로동	253-10	서영진	주)한국시티은행(검단지점)	
	서구 불로동	253-4	서영진	주)한국시티은행(검단지점)	

수용재결 대상 소유자 및 관계인 명단

연번	소재지	지번	소유자	관계인	비고
	서구 불로동	253-4	서영진	주)한국시티은행(검단지점)	
	서구 불로동	253-4	서영진	주)한국시티은행(검단지점)	
	서구 불로동	253-7	서영진		
136	서구 마전동	산128-4	서준철		
137	서구 불로동	산123-29	서태명		
	서구 불로동	산123-29	서태명		
138	서구 마전동	산128-4	성용수		
139	서구 불로동	247-44	손정자		
140	서구 불로동	709-1	송주현		
	서구 불로동	709-1	송주현		
141	서구 불로동	709-1	송주희		
	서구 불로동	709-1	송주희		
142	서구 불로동	493-5	송진욱	중소기업은행(검단지점)	
	서구 불로동	493-5	송진욱	중소기업은행(성수동지점)	
	서구 불로동	499-3	송진욱	중소기업은행(검단지점)	
	서구 불로동	499-3	송진욱	중소기업은행(성수동지점)	
143	서구 마전동	347-1	수탁자 대한주택보증주식회사	한국주택은행(부평지원센터)	
144	서구 마전동	산3-0	신창주	인천세무서	
145	서구 불로동	550-3	신현금	검단농업협동조합	
	서구 불로동	550-3	신현금	검단농업협동조합	
	서구 불로동	550-3	신현금	검단농업협동조합	
146	서구 마전동	산128-4	심상원	인천광역시중구	
	서구 마전동	산128-4	심상원	인천광역시중구	
147	서구 불로동	산134-15	심완섭	서초세무소	
	서구 불로동	산134-15	심완섭	서울서초구청	
	서구 불로동	산134-15	심완섭	국민연금관리공단(서초지사)	
	서구 불로동	산134-15	심완섭	서울서초구청	
	서구 불로동	산134-15	심완섭	국(서초세무서)	
	서구 불로동	산134-15	심완섭	근로복지공단(서울 강남지사)	
	서구 불로동	산134-15	심완섭	인천광역시 계양구	
	서구 불로동	산134-15	심완섭	인천광역시 계양구	
148	서구 불로동	산134-15	안근우		
149	서구 불로동	668-0	안복용	주)국민은행(검단지점)	
	서구 불로동	668-0	안복용	주)국민은행(검단지점)	
	서구 불로동	668-0	안복용	주)국민은행(검단지점)	
	서구 불로동	668-0	안복용	주)국민은행(검단지점)	
150	서구 불로동	산134-15	안상열		
151	서구 불로동	산123-29	안영철		
	서구 불로동	산123-29	안영철		
152	서구 불로동	249-3	안종근		
	서구 불로동	249-3	안종근		
153	서구 불로동	산107-1	암촌연		
	서구 불로동	산107-1	암촌연		
	서구 불로동	산107-1	암촌연		
	서구 불로동	산107-1	암촌연		
154	서구 마전동	639-39	영남건설주식회사		
155	서구 마전동	산128-4	오영진		
156	서구 마전동	산113-28	우승술		
	서구 마전동	산113-28	우승술		
157	서구 불로동	산88-1	원명선		
	서구 불로동	산88-1	원명선		
	서구 불로동	산88-1	원명선		

수용재결 대상 소유자 및 관계인 명단

연번	소재지	지번	소유자	관계인	비고
	서구 불로동	539-1	원명선		
	서구 불로동	539-3	원명선		
158	서구 불로동	622-54	유영상	주식회사국민은행(분당아름지점)	
	서구 불로동	622-54	유영상	주식회사국민은행(분당아름지점)	
159	서구 마전동	산196-17	유영수		
	서구 마전동	산196-17	유영수		
	서구 마전동	산196-17	유영수		
160	서구 불로동	산123-35	유원석	국(인천세무서)	
	서구 불로동	산123-35	유원석	국(강남세무서)	
	서구 불로동	산123-35	유원석	인천광역시 남구	
	서구 불로동	산123-35	유원석	국(인천세무서)	
	서구 불로동	산123-35	유원석	국(강남세무서)	
	서구 불로동	산123-35	유원석	인천광역시 남구	
	서구 불로동	622-10	유원석	옹진농업협동조합	
	서구 불로동	622-10	유원석	인천광역시 남구	
	서구 불로동	622-10	유원석	국(강남세무서)	
	서구 불로동	622-10	유원석	국(인천세무서)	
	서구 불로동	622-10	유원석	인천광역시서구	
	서구 불로동	622-10	유원석	국(서인천세무서)	
	서구 불로동	622-28	유원석	강남세무서	
	서구 불로동	622-28	유원석	인천세무서	
	서구 불로동	622-28	유원석	국(서인천세무서)	
	서구 불로동	622-28	유원석	인천광역시 남구	
	서구 불로동	622-28	유원석	옹진농업협동조합	
	서구 불로동	622-38	유원석	강남세무서	
	서구 불로동	622-38	유원석	국세청(인천세무서)	
	서구 불로동	622-38	유원석	인천광역시 남구	
	서구 불로동	622-38	유원석	옹진농업협동조합	
	서구 불로동	622-38	유원석	국세청(인천세무서)	
	서구 불로동	622-38	유원석	인천광역시 남구	
	서구 불로동	622-38	유원석	옹진농업협동조합	
	서구 불로동	622-38	유원석	강남세무서	
	서구 불로동	622-49	유원석	강남세무서	
	서구 불로동	622-49	유원석	인천세무서	
	서구 불로동	622-49	유원석	인천광역시 남구	
	서구 불로동	622-49	유원석	옹진농업협동조합	
	서구 불로동	622-58	유원석	인천세무서	
	서구 불로동	622-58	유원석	옹진농업협동조합	
	서구 불로동	622-58	유원석	인천광역시 남구	
	서구 불로동	622-59	유원석	옹진농업협동조합	
	서구 불로동	622-59	유원석	인천광역시 남구	
	서구 불로동	622-59	유원석	인천광역시 남구	
	서구 불로동	622-59	유원석	인천세무서	
	서구 불로동	622-7	유원석	옹진농업협동조합	
	서구 불로동	622-7	유원석	강남세무서	
	서구 불로동	622-7	유원석	인천세무서	
	서구 불로동	622-7	유원석	인천광역시 남구	
	서구 불로동	622-7	유원석	인천광역시 남구	
161	서구 마전동	546-6	유은자	농업협동조합중앙회(인천권역보증센터)	
	서구 마전동	546-6	유은자	인천광역시서구	
	서구 마전동	546-6	유은자	국(서인천세무서)	
162	서구 불로동	622-55	윤국현		

수용재결 대상 소유자 및 관계인 명단

연번	소재지	지번	소유자	관계인	비고
163	서구 마전동	산128-4	윤세형	인천광역시 남구	
164	서구 불로동	641-1	윤순자		
	서구 불로동	644-2	윤순자		
165	서구 마전동	산3-0	윤양의	김정훈	
	서구 마전동	산3-0	윤양의	박세한	
166	서구 불로동	산56-5	윤영갑		
	서구 불로동	산56-6	윤영갑		
	서구 불로동	산56-6	윤영갑		
167	서구 불로동	산56-5	윤영범		
	서구 불로동	산56-6	윤영범		
	서구 불로동	산56-6	윤영범		
168	서구 불로동	498-1	윤영자		
	서구 불로동	499-9	윤영자		
169	서구 불로동	산56-5	윤주호		
	서구 불로동	산56-6	윤주호		
	서구 불로동	산56-6	윤주호		
170	서구 불로동	산56-5	윤철호		
	서구 불로동	산56-6	윤철호		
	서구 불로동	산56-6	윤철호		
171	서구 불로동	247-44	윤태기	국)서인천세무소	
	서구 불로동	247-44	윤태기	국)동작세무소	
	서구 불로동	247-44	윤태기	서울특별시 동작구청	
	서구 불로동	247-44	윤태기	서울특별시동작구청	
172	서구 불로동	산134-15	은종관		
173	서구 마전동	산120-7	이강문		
	서구 마전동	산120-7	이강문		
	서구 마전동	산120-7	이강문		
	서구 마전동	산120-7	이강문		
174	서구 마전동	산120-7	이강배		
	서구 마전동	산120-7	이강배		
	서구 마전동	산120-7	이강배		
	서구 마전동	산120-7	이강배		
175	서구 마전동	산185-7	이건일		
176	서구 불로동	산47-2	이경민		
	서구 불로동	산47-2	이경민		
	서구 불로동	산47-2	이경민		
	서구 불로동	산47-2	이경민		
	서구 불로동	산47-2	이경민		
	서구 불로동	275-1	이경민		
	서구 불로동	275-1	이경민		
	서구 불로동	275-1	이경민		
	서구 불로동	275-1	이경민		
	서구 불로동	275-1	이경민		
	서구 불로동	275-1	이경민		
177	서구 마전동	541-0	이경순	성주이씨부사직우공대총회	
178	서구 불로동	710-0	이관순	성주이씨형자공중종총회	
179	서구 불로동	산56-6	이교상		
	서구 불로동	산56-6	이교상		
180	서구 불로동	547-11	이기선		
181	서구 불로동	산115-1	이기성	이성훈	
	서구 불로동	산115-1	이기성	서울특별시	
	서구 불로동	산115-1	이기성	신용보증기금	

수용재결 대상 소유자 및 관계인 명단

연번	소재지	지번	소유자	관계인	비고
	서구 불로동	산115-1	이기성	국(송파세무서)	
	서구 불로동	산115-1	이기성	신용보증기금(경기채권관리팀)	
	서구 불로동	산115-1	이기성	파산자주식회사경기은행의파산관재인동상홍,예금보험공사	
	서구 불로동	산115-1	이기성	서울특별시송파구	
	서구 불로동	산115-1	이기성	국(송파세무서)	
	서구 불로동	산115-1	이기성	서울특별시용산구	
182	서구 마전동	산179-7	이기순	이종헌	
	서구 마전동	산179-7	이기순	이종헌	
183	서구 마전동	산179-7	이기용	이종헌	
	서구 마전동	산179-7	이기용	이종헌	
184	서구 마전동	산128-4	이남경	인천광역시 남구	
185	서구 불로동	275-2	이동석		
	서구 불로동	275-2	이동석		
186	서구 마전동	541-0	이동수	성주이씨부사직우공대총회	
187	서구 불로동	산56-6	이만길		
	서구 불로동	산56-6	이만길		
188	서구 불로동	산60-1	이병열	국 (서인천세무서)	
	서구 불로동	산60-1	이병열	최석영	
	서구 불로동	산60-1	이병열	최석영	
	서구 불로동	산60-1	이병열	남별희	
	서구 불로동	산60-1	이병열	경기도 김포시	
	서구 불로동	산60-1	이병열	남별희	
	서구 불로동	산60-1	이병열	국 (서인천세무서)	
	서구 불로동	산60-1	이병열	최석영	
	서구 불로동	산60-1	이병열	최석영	
	서구 불로동	산60-1	이병열	남별희	
	서구 불로동	산60-1	이병열	경기도 김포시	
	서구 불로동	산60-1	이병열	남별희	
	서구 불로동	산60-1	이병열	국 (서인천세무서)	
	서구 불로동	산60-1	이병열	최석영	
	서구 불로동	산60-1	이병열	최석영	
	서구 불로동	산60-1	이병열	경기도 김포시	
	서구 불로동	산60-1	이병열	최석영	
	서구 불로동	산60-1	이병열	남별희	
	서구 불로동	산60-1	이병열	최석영	
	서구 불로동	산60-1	이병열	국 (서인천세무서)	
	서구 불로동	산60-1	이병열	남별희	
	서구 불로동	산60-1	이병열	경기도 김포시	
	서구 불로동	산60-1	이병열	남별희	
	서구 불로동	산60-1	이병열	최석영	
	서구 불로동	산60-1	이병열	국 (서인천세무서)	
	서구 불로동	산60-1	이병열	남별희	
	서구 불로동	산60-1	이병열	경기도 김포시	
	서구 불로동	산60-1	이병열	최석영	
	서구 불로동	산60-1	이병열	국 (서인천세무서)	
	서구 불로동	산60-1	이병열	남별희	
	서구 불로동	산60-1	이병열	경기도 김포시	
	서구 불로동	산60-1	이병열	최석영	

수용재결 대상 소유자 및 관계인 명단

연번	소재지	지번	소유자	관계인	비고
189	서구 불로동	247-48	이봉찬		
190	서구 마전동	산128-4	이선경	인천광역시 남구	
191	서구 불로동	산205-2	이성모		
	서구 불로동	산205-2	이성모		
192	서구 마전동	산3-0	이송훈		
193	서구 마전동	산3-0	이승우		
194	서구 마전동	414-18	이승팔	합명회사흥성상호신용금고	
	서구 마전동	414-18	이승팔	문배철강주식회사	
	서구 마전동	414-18	이승팔	안복자	
	서구 마전동	414-18	이승팔	홍철의	
	서구 마전동	414-18	이승팔	국(남인천세무서)	
	서구 마전동	414-18	이승팔	인천광역시남구	
	서구 마전동	414-18	이승팔	인천광역시연수구	
	서구 마전동	414-18	이승팔	남인천단위농업협동조합	
	서구 마전동	414-18	이승팔	남인천단위농업협동조합	
	서구 마전동	414-18	이승팔	정병현	
	서구 마전동	414-18	이승팔	오부금	
	서구 마전동	414-18	이승팔	정병현	
	서구 마전동	414-18	이승팔	장석달	
	서구 마전동	414-18	이승팔	이기수	
	서구 마전동	414-18	이승팔	주식회사한서상호신용금고	
	서구 마전동	414-18	이승팔	인천광역시 연수구	
	서구 마전동	414-18	이승팔	인천광역시 남구	
	서구 마전동	414-18	이승팔	인천광역시	
	서구 마전동	414-18	이승팔	인천광역시	
	서구 마전동	414-18	이승팔	인천광역시 남구	
195	서구 불로동	산111-0	이영만	한국전력공사	
	서구 불로동	산111-0	이영만	한국전력공사	
196	서구 마전동	257-14	이옥분	검단농업협동조합(오왕지점)	
	서구 마전동	257-14	이옥분	김문기	
	서구 마전동	257-14	이옥분	검단농업협동조합(오왕지점)	
197	서구 불로동	521-4	이옥석		
198	서구 마전동	산3-0	이용석		
199	서구 불로동	산123-29	이용의		
	서구 불로동	산123-29	이용의		
200	서구 불로동	481-1	이용화		
	서구 불로동	481-8	이용화		
	서구 불로동	481-8	이용화		
201	서구 불로동	산123-29	이원근		
	서구 불로동	산123-29	이원근		
202	서구 마전동	541-0	이원순	성주이씨부사직우공대총회	
	서구 불로동	710-0	이원순	성주이씨형자공중종총회	
203	서구 불로동	629-6	이인동	검단농업협동조합(완정지점)	
204	서구 마전동	541-0	이인순	성주이씨부사직우공대총회	
205	서구 불로동	577-8	이일구	이덕용	
	서구 불로동	577-8	이일구	이덕용	
	서구 불로동	577-8	이일구	이유식	
	서구 불로동	577-8	이일구	이덕용	
206	서구 불로동	287-4	이재권	박순업	
	서구 불로동	287-4	이재권	임윤택	
	서구 불로동	287-4	이재권	박순업	
	서구 불로동	287-4	이재권	박순용	

수용재결 대상 소유자 및 관계인 명단

연번	소재지	지번	소유자	관계인	비고
	서구 불로동	287-4	이재권	전종선	
	서구 불로동	287-4	이재권	전종선	
	서구 불로동	287-4	이재권	박순용	
	서구 불로동	287-4	이재권	임윤택	
	서구 불로동	290-5	이재권	전종선	
	서구 불로동	290-5	이재권	임윤택	
	서구 불로동	290-5	이재권	박순업	
	서구 불로동	290-5	이재권	박순용	
	서구 불로동	290-5	이재권	전종선	
	서구 불로동	290-5	이재권	임윤택	
	서구 불로동	290-5	이재권	박순업	
	서구 불로동	290-5	이재권	박순용	
207	서구 불로동	547-3	이재옥		
208	서구 불로동	487-1	이점석	중소기업은행(작전역지점)	
209	서구 불로동	550-1	이정삼	검단농업협동조합	
	서구 불로동	550-1	이정삼	주식회사보미종합건설	
	서구 불로동	550-1	이정삼	주식회사보미종합건설	
	서구 불로동	550-1	이정삼	검단농업협동조합	
	서구 불로동	563-0	이정삼	검단농업협동조합(불로지점)	
	서구 불로동	563-0	이정삼	주식회사보미종합건설	
210	서구 마전동	산120-11	이정화	부평농업협동조합	
	서구 마전동	산120-11	이정화	부평농업협동조합	
	서구 마전동	산120-5	이정화	부평농업협동조합	
	서구 마전동	산120-5	이정화	부평농업협동조합	
	서구 마전동	산120-5	이정화	부평농업협동조합	
	서구 마전동	산120-5	이정화	부평농업협동조합	
	서구 마전동	산120-5	이정화	부평농업협동조합	
	서구 마전동	산120-5	이정화	부평농업협동조합	
211	서구 마전동	541-0	이종길	성주이씨부사직우공대총회	
212	서구 불로동	산123-29	이종덕		
	서구 불로동	산123-29	이종덕		
213	서구 불로동	199-2	이창직		
214	서구 불로동	261-19	이천수		
	서구 불로동	261-3	이천수		
	서구 불로동	261-3	이천수		
	서구 불로동	261-5	이천수		
	서구 불로동	262-1	이천수		
	서구 불로동	262-2	이천수		
215	서구 불로동	산123-29	이철수	인천광역시부평구	
	서구 불로동	산123-29	이철수	인천광역시부평구	
	서구 불로동	산123-29	이철수	인천광역시부평구	
	서구 불로동	산123-29	이철수	인천광역시부평구	
216	서구 마전동	산179-7	이춘순	이종헌	
	서구 마전동	산179-7	이춘순	이종헌	
217	서구 불로동	산123-29	이춘자		
	서구 불로동	산123-29	이춘자		
218	서구 마전동	산14-3	이충석		
	서구 마전동	산14-3	이충석		
219	서구 마전동	산14-3	이충호		
	서구 마전동	산14-3	이충호		
220	서구 불로동	204-4	이태영	나기정	
221	서구 불로동	228-3	이한국		

수용재결 대상 소유자 및 관계인 명단

연번	소재지	지번	소유자	관계인	비고
222	서구 마전동	산3-0	이향우		
223	서구 불로동	산73-2	이훈구		
	서구 불로동	산73-2	이훈구		
224	서구 불로동	534-0	이흥지		
	서구 불로동	534-0	이흥지		
225	서구 불로동	207-2	이희영		
226	서구 불로동	649-3	임경연		
227	서구 불로동	산148-0	임광연		
	서구 불로동	649-3	임광연		
	서구 불로동	649-4	임광연		
	서구 불로동	649-4	임광연		
228	서구 불로동	산148-0	임도연		
	서구 불로동	649-3	임도연		
	서구 불로동	649-4	임도연		
	서구 불로동	649-4	임도연		
229	서구 마전동	산3-7	임명숙	나주임씨장수공파김포소종친회	
	서구 마전동	산3-7	임명숙	나주임씨장수공파김포소종친회	
	서구 마전동	산3-8	임명숙	나주임씨장수공파김포소종친회	
230	서구 마전동	산3-8	임명희	나주임씨장수공파김포소종친회	
	서구 마전동	291-4	임명희	나주임씨장수공파김포소종친회	
	서구 마전동	291-4	임명희	나주임씨장수공파김포소종친회	
231	서구 불로동	산148-0	임병덕		
	서구 불로동	649-3	임병덕		
	서구 불로동	649-4	임병덕		
	서구 불로동	649-4	임병덕		
232	서구 불로동	641-6	임병영	국(서인천세무서)	
233	서구 불로동	산148-0	임병학		
	서구 불로동	649-3	임병학		
	서구 불로동	649-4	임병학		
	서구 불로동	649-4	임병학		
234	서구 마전동	286-2	임왕택		
235	서구 불로동	290-6	임윤택	서부농업협동조합(망원지점)	
236	서구 마전동	285-12	임정규		
237	서구 마전동	산115-0	임주성		
	서구 마전동	산115-0	임주성		
238	서구 불로동	산148-0	임진연		
	서구 불로동	649-3	임진연		
	서구 불로동	649-4	임진연		
	서구 불로동	649-4	임진연		
239	서구 불로동	산148-0	임창연		
	서구 불로동	649-3	임창연		
	서구 불로동	649-4	임창연		
	서구 불로동	649-4	임창연		
240	서구 불로동	231-3	임춘례	농업협동조합중앙회(북변지점)	
	서구 불로동	231-3	임춘례	농업협동조합중앙회(북변지점)	
241	서구 불로동	산148-0	임희연		
	서구 불로동	649-3	임희연		
	서구 불로동	649-4	임희연		
	서구 불로동	649-4	임희연		
242	서구 마전동	산3-1	장경렬		
243	서구 마전동	산3-1	장경민		
244	서구 불로동	550-0	장근자		

수용재결 대상 소유자 및 관계인 명단

연번	소재지	지번	소유자	관계인	비고
	서구 불로동	550-5	장근자		
245	서구 마전동	산196-17	장세영		
	서구 마전동	산196-17	장세영		
	서구 마전동	산196-17	장세영		
246	서구 불로동	산88-1	장연득		
	서구 불로동	산88-1	장연득		
	서구 불로동	산88-1	장연득		
	서구 불로동	539-1	장연득		
	서구 불로동	539-3	장연득		
247	서구 마전동	419-4	장이제		
248	서구 마전동	산3-1	장재희		
249	서구 마전동	산128-4	장준기	인천광역시 남구	
250	서구 불로동	산134-15	장창열		
251	서구 마전동	545-13	재단법인인천교구천주교회유지재단		
	서구 마전동	545-15	재단법인인천교구천주교회유지재단		
	서구 마전동	545-8	재단법인인천교구천주교회유지재단		
252	서구 마전동	410-0	전광래	유병서	
	서구 마전동	410-0	전광래	유병서	
253	서구 마전동	산3-0	전덕근		
254	서구 마전동	산196-17	전우성	인천광역시 남구	
	서구 마전동	산196-17	전우성	국(인천세무서)	
	서구 마전동	산196-17	전우성	국(인천세무서)	
	서구 마전동	산196-17	전우성	국(인천세무서)	
	서구 마전동	산196-17	전우성	인천광역시 남구	
	서구 마전동	산196-17	전우성	국(인천세무서)	
	서구 마전동	산196-17	전우성	국(인천세무서)	
	서구 마전동	산196-17	전우성	인천광역시 남구	
	서구 마전동	산196-17	전우성	국(인천세무서)	
255	서구 불로동	667-2	전은연		
256	서구 불로동	709-10	전임순		
	서구 불로동	709-2	전임순		
	서구 불로동	709-2	전임순		
	서구 불로동	709-4	전임순		
	서구 불로동	709-4	전임순		
	서구 불로동	709-5	전임순		
	서구 불로동	709-9	전임순		
	서구 불로동	710-1	전임순		
	서구 불로동	710-1	전임순		
257	서구 불로동	290-6	전종선	서부농업협동조합(망원지점)	
258	서구 불로동	산82-1	전희분		
	서구 불로동	산82-2	전희분		
	서구 불로동	산82-2	전희분		
259	서구 마전동	산119-1	정덕례	정호진	
	서구 마전동	산119-1	정덕례	정향례	
	서구 마전동	산119-1	정덕례	주식회사수인건설	
	서구 마전동	산119-1	정덕례	정성례	
	서구 마전동	산119-1	정덕례	임창영	
	서구 마전동	산119-1	정덕례	임창영	
	서구 마전동	산119-1	정덕례	임창영	
	서구 마전동	산119-1	정덕례	정덕례	
	서구 마전동	산119-15	정덕례	정성례	
	서구 마전동	산119-15	정덕례	정호진	

수용재결 대상 소유자 및 관계인 명단

연번	소재지	지번	소유자	관계인	비고
	서구 마전동	산119-15	정덕례	정덕례	
	서구 마전동	산119-15	정덕례	정향례	
	서구 마전동	산119-15	정덕례	임창영	
	서구 마전동	산119-15	정덕례	임창영	
	서구 마전동	산119-15	정덕례	임창영	
	서구 마전동	산119-15	정덕례	정성례	
	서구 마전동	산119-15	정덕례	임창영	
	서구 마전동	산119-15	정덕례	정호진	
	서구 마전동	산119-15	정덕례	임창영	
	서구 마전동	산119-15	정덕례	정덕례	
	서구 마전동	산119-15	정덕례	임창영	
	서구 마전동	산119-15	정덕례	정향례	
	서구 마전동	267-2	정덕례	임창영	
	서구 마전동	267-2	정덕례	정성례	
	서구 마전동	267-2	정덕례	정향례	
	서구 마전동	267-2	정덕례	정호진	
	서구 마전동	267-2	정덕례	임창영	
	서구 마전동	267-2	정덕례	정덕례	
	서구 마전동	267-2	정덕례	임창영	
	서구 마전동	267-3	정덕례	주식회사수인건설	
	서구 마전동	267-3	정덕례	임창영	
	서구 마전동	267-3	정덕례	임창영	
	서구 마전동	267-3	정덕례	임창영	
	서구 마전동	267-3	정덕례	정성례	
	서구 마전동	267-3	정덕례	정호진	
	서구 마전동	267-3	정덕례	정덕례	
	서구 마전동	267-3	정덕례	정향례	
260	서구 불로동	산123-29	정명호		
	서구 불로동	산123-29	정명호		
261	서구 마전동	산119-1	정삼진	주식회사수인건설	
	서구 마전동	산119-1	정삼진	임창영	
	서구 마전동	산119-1	정삼진	임창영	
	서구 마전동	산119-1	정삼진	임창영	
	서구 마전동	산119-1	정삼진	인천광역시서구	
	서구 마전동	산119-1	정삼진	정성례	
	서구 마전동	산119-1	정삼진	정호진	
	서구 마전동	산119-1	정삼진	정향례	
	서구 마전동	산119-1	정삼진	정덕례	
	서구 마전동	산119-15	정삼진	임창영	
	서구 마전동	산119-15	정삼진	임창영	
	서구 마전동	산119-15	정삼진	임창영	
	서구 마전동	산119-15	정삼진	정성례	
	서구 마전동	산119-15	정삼진	정호진	
	서구 마전동	산119-15	정삼진	정향례	
	서구 마전동	산119-15	정삼진	정덕례	
	서구 마전동	산119-15	정삼진	임창영	
	서구 마전동	산119-15	정삼진	임창영	
	서구 마전동	산119-15	정삼진	정성례	
	서구 마전동	산119-15	정삼진	정호진	
	서구 마전동	산119-15	정삼진	정덕례	
	서구 마전동	산119-15	정삼진	정향례	
	서구 마전동	산119-15	정삼진	임창영	

수용재결 대상 소유자 및 관계인 명단

연번	소재지	지번	소유자	관계인	비고
	서구 마전동	267-2	정삼진	임창영	
	서구 마전동	267-2	정삼진	임창영	
	서구 마전동	267-2	정삼진	임창영	
	서구 마전동	267-2	정삼진	인천광역시서구	
	서구 마전동	267-3	정삼진	임창영	
	서구 마전동	267-3	정삼진	임창영	
	서구 마전동	267-3	정삼진	임창영	
	서구 마전동	267-3	정삼진	주식회사수인건설	
262	서구 마전동	산119-1	정성례	정향례	
	서구 마전동	산119-1	정성례	정덕례	
	서구 마전동	산119-1	정성례	정호진	
	서구 마전동	산119-1	정성례	정성례	
	서구 마전동	산119-1	정성례	임창영	
	서구 마전동	산119-1	정성례	임창영	
	서구 마전동	산119-1	정성례	임창영	
	서구 마전동	산119-1	정성례	주식회사수인건설	
	서구 마전동	산119-15	정성례	정향례	
	서구 마전동	산119-15	정성례	정덕례	
	서구 마전동	산119-15	정성례	정호진	
	서구 마전동	산119-15	정성례	정성례	
	서구 마전동	산119-15	정성례	임창영	
	서구 마전동	산119-15	정성례	임창영	
	서구 마전동	산119-15	정성례	임창영	
	서구 마전동	산119-15	정성례	정덕례	
	서구 마전동	산119-15	정성례	임창영	
	서구 마전동	산119-15	정성례	정성례	
	서구 마전동	산119-15	정성례	정향례	
	서구 마전동	산119-15	정성례	정호진	
	서구 마전동	산119-15	정성례	임창영	
	서구 마전동	산119-15	정성례	임창영	
	서구 마전동	267-2	정성례	임창영	
	서구 마전동	267-2	정성례	정향례	
	서구 마전동	267-2	정성례	정덕례	
	서구 마전동	267-2	정성례	정호진	
	서구 마전동	267-2	정성례	정성례	
	서구 마전동	267-2	정성례	임창영	
	서구 마전동	267-2	정성례	임창영	
	서구 마전동	267-3	정성례	정덕례	
	서구 마전동	267-3	정성례	주식회사수인건설	
	서구 마전동	267-3	정성례	임창영	
	서구 마전동	267-3	정성례	임창영	
	서구 마전동	267-3	정성례	임창영	
	서구 마전동	267-3	정성례	정성례	
	서구 마전동	267-3	정성례	정호진	
	서구 마전동	267-3	정성례	정향례	
263	서구 마전동	산3-0	정세진(1)		
264	서구 마전동	산119-1	정세진(2)	정삼진	
	서구 마전동	산119-1	정세진(2)	정향례	
	서구 마전동	산119-1	정세진(2)	정덕례	
	서구 마전동	산119-1	정세진(2)	정호진	
	서구 마전동	산119-1	정세진(2)	정성례	
	서구 마전동	산119-1	정세진(2)	임창영	

수용재결 대상 소유자 및 관계인 명단

연번	소재지	지번	소유자	관계인	비고
	서구 마전동	산119-1	정세진(2)	인천광역시서구	
	서구 마전동	산119-1	정세진(2)	임창영	
	서구 마전동	산119-1	정세진(2)	임창영	
	서구 마전동	산119-1	정세진(2)	주식회사수인건설	
	서구 마전동	산119-15	정세진(2)	정호진	
	서구 마전동	산119-15	정세진(2)	정성례	
	서구 마전동	산119-15	정세진(2)	임창영	
	서구 마전동	산119-15	정세진(2)	임창영	
	서구 마전동	산119-15	정세진(2)	임창영	
	서구 마전동	산119-15	정세진(2)	정삼진	
	서구 마전동	산119-15	정세진(2)	정향례	
	서구 마전동	산119-15	정세진(2)	정덕례	
	서구 마전동	산119-15	정세진(2)	정삼진	
	서구 마전동	산119-15	정세진(2)	정호진	
	서구 마전동	산119-15	정세진(2)	임창영	
	서구 마전동	산119-15	정세진(2)	임창영	
	서구 마전동	산119-15	정세진(2)	임창영	
	서구 마전동	산119-15	정세진(2)	정향례	
	서구 마전동	산119-15	정세진(2)	정성례	
	서구 마전동	산119-15	정세진(2)	정덕례	
	서구 마전동	267-2	정세진(2)	정삼진	
	서구 마전동	267-2	정세진(2)	국민건강보험공단	
	서구 마전동	267-2	정세진(2)	임창영	
	서구 마전동	267-2	정세진(2)	임창영	
	서구 마전동	267-2	정세진(2)	임창영	
	서구 마전동	267-3	정세진(2)	국민건강보험공단	
	서구 마전동	267-3	정세진(2)	정삼진	
	서구 마전동	267-3	정세진(2)	인천광역시 서구청	
	서구 마전동	267-3	정세진(2)	주식회사인수건설	
	서구 마전동	267-3	정세진(2)	임창영	
	서구 마전동	267-3	정세진(2)	임창영	
	서구 마전동	267-3	정세진(2)	임창영	
265	서구 불로동	산27-2	정원성		
266	서구 마전동	산196-17	정일찬		
	서구 마전동	산196-17	정일찬		
	서구 마전동	산196-17	정일찬		
267	서구 불로동	265-2	정종춘		
	서구 불로동	265-2	정종춘		
	서구 불로동	272-3	정종춘		
	서구 불로동	272-4	정종춘		
268	서구 불로동	산115-2	정철식		
	서구 불로동	산115-2	정철식		
	서구 불로동	산115-2	정철식		
	서구 불로동	산115-2	정철식		
269	서구 마전동	499-9	정해창		
270	서구 마전동	산119-1	정향례	정향례	
	서구 마전동	산119-1	정향례	정성례	
	서구 마전동	산119-1	정향례	정덕례	
	서구 마전동	산119-1	정향례	임창영	
	서구 마전동	산119-1	정향례	정호진	
	서구 마전동	산119-1	정향례	주식회사수인건설	
	서구 마전동	산119-1	정향례	임창영	

수용재결 대상 소유자 및 관계인 명단

연번	소재지	지번	소유자	관계인	비고
	서구 마전동	산119-1	정향례	임창영	
	서구 마전동	산119-15	정향례	임창영	
	서구 마전동	산119-15	정향례	임창영	
	서구 마전동	산119-15	정향례	정성례	
	서구 마전동	산119-15	정향례	정호진	
	서구 마전동	산119-15	정향례	정덕례	
	서구 마전동	산119-15	정향례	정향례	
	서구 마전동	산119-15	정향례	임창영	
	서구 마전동	산119-15	정향례	임창영	
	서구 마전동	산119-15	정향례	임창영	
	서구 마전동	산119-15	정향례	정성례	
	서구 마전동	산119-15	정향례	정호진	
	서구 마전동	산119-15	정향례	정덕례	
	서구 마전동	산119-15	정향례	정향례	
	서구 마전동	산119-15	정향례	임창영	
	서구 마전동	267-2	정향례	정성례	
	서구 마전동	267-2	정향례	정향례	
	서구 마전동	267-2	정향례	임창영	
	서구 마전동	267-2	정향례	임창영	
	서구 마전동	267-2	정향례	임창영	
	서구 마전동	267-2	정향례	정덕례	
	서구 마전동	267-2	정향례	정호진	
	서구 마전동	267-3	정향례	주식회사수인건설	
	서구 마전동	267-3	정향례	임창영	
	서구 마전동	267-3	정향례	임창영	
	서구 마전동	267-3	정향례	임창영	
	서구 마전동	267-3	정향례	정성례	
	서구 마전동	267-3	정향례	정호진	
	서구 마전동	267-3	정향례	정덕례	
	서구 마전동	267-3	정향례	정향례	
271	서구 마전동	산119-1	정호진	정성례	
	서구 마전동	산119-1	정호진	정향례	
	서구 마전동	산119-1	정호진	임창영	
	서구 마전동	산119-1	정호진	임창영	
	서구 마전동	산119-1	정호진	임창영	
	서구 마전동	산119-1	정호진	정호진	
	서구 마전동	산119-1	정호진	주식회사수인건설	
	서구 마전동	산119-1	정호진	정덕례	
	서구 마전동	산119-15	정호진	임창영	
	서구 마전동	산119-15	정호진	정향례	
	서구 마전동	산119-15	정호진	정덕례	
	서구 마전동	산119-15	정호진	정호진	
	서구 마전동	산119-15	정호진	정성례	
	서구 마전동	산119-15	정호진	임창영	
	서구 마전동	산119-15	정호진	임창영	
	서구 마전동	산119-15	정호진	정호진	
	서구 마전동	산119-15	정호진	임창영	
	서구 마전동	산119-15	정호진	정성례	
	서구 마전동	산119-15	정호진	정덕례	
	서구 마전동	산119-15	정호진	임창영	
	서구 마전동	산119-15	정호진	정향례	
	서구 마전동	산119-15	정호진	임창영	

수용재결 대상 소유자 및 관계인 명단

연번	소재지	지번	소유자	관계인	비고
	서구 마전동	267-2	정호진	정향례	
	서구 마전동	267-2	정호진	정덕례	
	서구 마전동	267-2	정호진	정성례	
	서구 마전동	267-2	정호진	정호진	
	서구 마전동	267-2	정호진	임창영	
	서구 마전동	267-2	정호진	임창영	
	서구 마전동	267-2	정호진	임창영	
	서구 마전동	267-3	정호진	정향례	
	서구 마전동	267-3	정호진	정덕례	
	서구 마전동	267-3	정호진	정호진	
	서구 마전동	267-3	정호진	정성례	
	서구 마전동	267-3	정호진	임창영	
	서구 마전동	267-3	정호진	임창영	
	서구 마전동	267-3	정호진	임창영	
	서구 마전동	267-3	정호진	주식회사수인건설	
272	서구 마전동	산181-14	조동운		
273	서구 불로동	410-3	조문구		
	서구 불로동	410-4	조문구		
274	서구 불로동	산123-29	조보연		
	서구 불로동	산123-29	조보연		
275	서구 불로동	489-2	조상례		
276	서구 불로동	609-0	조용재	김주복	
277	서구 마전동	540-4	조임규		
	서구 마전동	540-5	조임규		
	서구 마전동	540-5	조임규		
278	서구 불로동	641-4	조재석	서울특별시 은평구	
	서구 불로동	641-4	조재석	서울특별시 은평구	
	서구 불로동	641-4	조재석	고양시 덕양구	
	서구 불로동	641-4	조재석	서대문세무서	
	서구 불로동	641-4	조재석	고양시 덕양구	
	서구 불로동	641-4	조재석	서울특별시 은평구	
	서구 불로동	641-4	조재석	고양시 덕양구	
279	서구 불로동	산134-19	조재호		
280	서구 불로동	산123-29	조혜경		
	서구 불로동	산123-29	조혜경		
281	서구 불로동	561-10	조효섭		
	서구 불로동	565-4	조효섭		
282	서구 불로동	산42-3	주식회사세종테크노	주)한국시티은행(김포지점)	
	서구 불로동	산42-3	주식회사세종테크노	주)한국시티은행(김포지점)	
	서구 불로동	산42-3	주식회사세종테크노	주)한국시티은행(김포지점)	
	서구 불로동	산42-3	주식회사세종테크노	주)한국시티은행(김포지점)	
	서구 불로동	산42-3	주식회사세종테크노	주)한국시티은행(김포지점)	
	서구 불로동	산42-3	주식회사세종테크노	주)한국시티은행(김포지점)	
	서구 불로동	268-1	주식회사세종테크노	주)한국시티은행(김포지점)	
	서구 불로동	268-1	주식회사세종테크노	주)한국시티은행(김포지점)	
	서구 불로동	268-1	주식회사세종테크노	주)한국시티은행(김포지점)	
283	서구 마전동	540-0	주식회사제일필름	도레이새한주식회사	
	서구 마전동	540-0	주식회사제일필름	주식회사국민은행(부천중동기업금융지점)	
284	서구 불로동	산60-9	주식회사코람코자산신탁		
285	서구 마전동	347-1	주식회사한국공영	주식회사국민은행(중부여신관리센터)	
286	서구 불로동	산106-0	주재근		
	서구 불로동	산106-0	주재근		

수용재결 대상 소유자 및 관계인 명단

연번	소재지	지번	소유자	관계인	비고
287	서구 불로동	252-3	주진철		
	서구 불로동	252-4	주진철		
288	서구 불로동	697-2	지금선		
289	서구 마전동	산7-12	지순주		
290	서구 불로동	247-38	채수민	서울보증보험주식회사(신용보험지원단)	
	서구 불로동	247-38	채수민	신용보증기금(시화지점)	
	서구 불로동	247-38	채수민	기술신용보증기금(화성기술평가센터지점)	
	서구 불로동	247-38	채수민	인천신용보증재단(서인천지점)	
	서구 불로동	247-38	채수민	서인천세무서	
	서구 불로동	247-38	채수민	중소기업중앙회	
	서구 불로동	247-38	채수민	중소기업중앙회	
	서구 불로동	247-38	채수민	중소기업은행(화성팔탄지점)	
	서구 불로동	247-38	채수민	문용연	
	서구 불로동	247-38	채수민	중소기업은행(인덕원지점)	
291	서구 마전동	산128-4	채점성	인천광역시 남구	
292	서구 불로동	산51-0	채희영		
293	서구 불로동	599-0	천선우	주식회사 호남솔로몬상호저축은행	
	서구 불로동	599-0	천선우	서인천농협협동조합	
	서구 불로동	599-0	천선우	주식회사미래상호저축은행	
	서구 불로동	599-0	천선우	국민연금공단 서인천지사	
	서구 불로동	599-0	천선우	주식회사 국민은행	
	서구 불로동	599-0	천선우	주)솔로몬상호저축은행	
	서구 불로동	599-0	천선우	주)솔로몬상호저축은행	
	서구 불로동	599-2	천선우	서인천농협협동조합	
	서구 불로동	599-2	천선우	주식회사미래상호저축은행	
	서구 불로동	599-2	천선우	주식회사 호남솔로몬상호저축은행	
	서구 불로동	599-2	천선우	국민연금공단 서인천지사	
	서구 불로동	599-2	천선우	주식회사 국민은행	
	서구 불로동	599-2	천선우	주)솔로몬상호저축은행	
	서구 불로동	599-2	천선우	주)솔로몬상호저축은행	
294	서구 마전동	산128-4	천인규		
295	서구 불로동	산134-15	최갑수	서초세무소	
	서구 불로동	산134-15	최갑수	한국주택금융공사(인천지사)	
	서구 불로동	산134-15	최갑수	서인천세무소	
	서구 불로동	산134-15	최갑수	순천세무소	
	서구 불로동	산134-15	최갑수	인천광역시 남구	
	서구 불로동	산134-15	최갑수	서울특별시 서초구	
	서구 불로동	산134-15	최갑수	인천세무서	
	서구 불로동	산134-15	최갑수	국민건강보험공단인천남부지사	
	서구 불로동	산134-15	최갑수	인천광역시 남구	
	서구 불로동	산134-15	최갑수	인천광역시 남구	
	서구 불로동	산134-15	최갑수	국(인천세무서)	
	서구 불로동	산134-15	최갑수	국민건강보험공단인천남부지사	
	서구 불로동	산134-15	최갑수	순천세무서	
296	서구 마전동	산120-12	최강훈		
	서구 마전동	산120-6	최강훈		
	서구 마전동	산120-6	최강훈		
	서구 마전동	271-4	최강훈		
	서구 마전동	271-5	최강훈		
	서구 마전동	271-6	최강훈		
	서구 마전동	271-8	최강훈		
	서구 마전동	271-9	최강훈		

수용재결 대상 소유자 및 관계인 명단

연번	소재지	지번	소유자	관계인	비고
	서구 마전동	272-0	최강훈		
297	서구 불로동	산134-15	최군일		
298	서구 불로동	산134-15	최무군		
299	서구 불로동	306-15	최문정		
	서구 불로동	306-15	최문정		
	서구 불로동	306-16	최문정	인천광역시서구	
	서구 불로동	306-16	최문정	인천광역시서구	
	서구 불로동	306-16	최문정	인천광역시서구	
	서구 불로동	306-16	최문정	인천광역시서구	
	서구 불로동	306-40	최문정		
300	서구 불로동	산77-51	최상봉		
301	서구 마전동	242-13	최세평		
302	서구 불로동	295-1	최연희	권)충남천안시	
	서구 불로동	295-1	최연희	한국자산관리공사	
	서구 불로동	295-1	최연희	천안시 서북구청	
	서구 불로동	295-1	최연희	권)대전광역시중구	
	서구 불로동	295-1	최연희	인천광역시서구	
	서구 불로동	295-1	최연희	주)서울보증보험(강남지점)	
	서구 불로동	295-1	최연희	대전광역시 중구	
	서구 불로동	295-1	최연희	한국자산관리공사(대전지사)	
303	서구 불로동	622-57	최옥희	중소기업은행(삼정동지점)	
	서구 불로동	622-57	최옥희	중소기업은행(삼정동지점)	
	서구 불로동	622-57	최옥희	중소기업은행(삼정동지점)	
	서구 불로동	622-57	최옥희	중소기업은행(삼정동지점)	
304	서구 마전동	산128-4	최정근	한국자산관리공사(인천지사신용관리3팀)	
305	서구 불로동	산134-15	최진호		
306	서구 불로동	산123-29	최창영	주)서울보증보험(수원지점)	
	서구 불로동	산123-29	최창영	인천광역시 연수구	
	서구 불로동	산123-29	최창영	인천광역시	
	서구 불로동	산123-29	최창영	연수구 세무과	
	서구 불로동	산123-29	최창영	연수구 세무과	
	서구 불로동	산123-29	최창영	인천광역시	
	서구 불로동	산123-29	최창영	주)서울보증보험(수원지점)	
	서구 불로동	산123-29	최창영	인천광역시 연수구	
307	서구 불로동	산31-1	학교법인 분진학원		
	서구 불로동	산31-10	학교법인 분진학원		
	서구 불로동	산31-2	학교법인 분진학원		
	서구 불로동	산31-3	학교법인 분진학원		
	서구 불로동	산31-3	학교법인 분진학원		
	서구 불로동	산31-3	학교법인 분진학원		
	서구 불로동	산31-5	학교법인 분진학원		
	서구 불로동	산31-7	학교법인 분진학원		
	서구 불로동	산31-7	학교법인 분진학원		
	서구 불로동	산31-7	학교법인 분진학원		
	서구 불로동	238-0	학교법인 분진학원		
	서구 불로동	238-1	학교법인 분진학원		
	서구 불로동	238-10	학교법인 분진학원		
	서구 불로동	238-11	학교법인 분진학원		
	서구 불로동	238-12	학교법인 분진학원		
	서구 불로동	238-13	학교법인 분진학원		
	서구 불로동	238-2	학교법인 분진학원		
	서구 불로동	238-3	학교법인 분진학원		

수용재결 대상 소유자 및 관계인 명단

연번	소재지	지번	소유자	관계인	비고
	서구 불로동	238-4	학교법인 분진학원		
	서구 불로동	238-4	학교법인 분진학원		
	서구 불로동	238-5	학교법인 분진학원		
	서구 불로동	238-6	학교법인 분진학원		
	서구 불로동	238-7	학교법인 분진학원		
	서구 불로동	238-8	학교법인 분진학원		
	서구 불로동	238-9	학교법인 분진학원		
	서구 불로동	239-0	학교법인 분진학원		
308	서구 마전동	산14-10	한국농어촌공사		
	서구 마전동	산14-11	한국농어촌공사		
	서구 마전동	산14-14	한국농어촌공사		
	서구 마전동	산14-15	한국농어촌공사		
	서구 마전동	산14-7	한국농어촌공사		
	서구 마전동	산14-8	한국농어촌공사		
	서구 마전동	산14-9	한국농어촌공사		
	서구 마전동	산120-8	한국농어촌공사		
	서구 마전동	산120-8	한국농어촌공사		
	서구 마전동	산120-8	한국농어촌공사		
	서구 마전동	산125-1	한국농어촌공사		
	서구 마전동	산126-1	한국농어촌공사		
	서구 마전동	산129-11	한국농어촌공사		
	서구 마전동	산180-2	한국농어촌공사		
	서구 마전동	산196-15	한국농어촌공사		
	서구 마전동	산196-15	한국농어촌공사		
	서구 마전동	산197-6	한국농어촌공사		
	서구 마전동	산197-6	한국농어촌공사		
	서구 마전동	산203-4	한국농어촌공사	주식회사서울은행	
	서구 마전동	산203-4	한국농어촌공사	주식회사서울은행	
	서구 마전동	산203-4	한국농어촌공사	주식회사서울은행	
	서구 마전동	산203-4	한국농어촌공사	주식회사서울은행	
	서구 마전동	산204-2	한국농어촌공사		
	서구 마전동	산204-2	한국농어촌공사		
	서구 마전동	257-5	한국농어촌공사		
	서구 마전동	258-1	한국농어촌공사		
	서구 마전동	277-0	한국농어촌공사		
	서구 마전동	278-1	한국농어촌공사		
	서구 마전동	280-6	한국농어촌공사		
	서구 마전동	280-7	한국농어촌공사		
	서구 마전동	280-7	한국농어촌공사		
	서구 마전동	281-1	한국농어촌공사		
	서구 마전동	282-4	한국농어촌공사		
	서구 마전동	282-5	한국농어촌공사		
	서구 마전동	285-6	한국농어촌공사		
	서구 마전동	285-7	한국농어촌공사		
	서구 마전동	285-9	한국농어촌공사		
	서구 마전동	286-1	한국농어촌공사		
	서구 마전동	286-7	한국농어촌공사		
	서구 마전동	286-8	한국농어촌공사		
	서구 마전동	286-9	한국농어촌공사		
	서구 마전동	366-6	한국농어촌공사		
	서구 마전동	366-6	한국농어촌공사		
	서구 마전동	369-2	한국농어촌공사		

수용재결 대상 소유자 및 관계인 명단

연번	소재지	지번	소유자	관계인	비고
	서구 마전동	369-2	한국농어촌공사		
	서구 마전동	381-1	한국농어촌공사		
	서구 마전동	384-1	한국농어촌공사		
	서구 마전동	397-6	한국농어촌공사		
	서구 마전동	397-6	한국농어촌공사		
	서구 마전동	410-1	한국농어촌공사		
	서구 마전동	410-1	한국농어촌공사		
	서구 마전동	410-4	한국농어촌공사		
	서구 마전동	410-4	한국농어촌공사		
	서구 마전동	410-5	한국농어촌공사		
	서구 마전동	410-5	한국농어촌공사		
	서구 마전동	424-2	한국농어촌공사		
	서구 마전동	431-1	한국농어촌공사		
	서구 마전동	439-1	한국농어촌공사		
	서구 마전동	439-2	한국농어촌공사		
	서구 마전동	440-2	한국농어촌공사		
	서구 마전동	459-2	한국농어촌공사		
	서구 마전동	508-1	한국농어촌공사		
	서구 마전동	509-1	한국농어촌공사		
	서구 마전동	521-4	한국농어촌공사		
	서구 마전동	521-4	한국농어촌공사		
	서구 마전동	522-1	한국농어촌공사		
	서구 마전동	522-1	한국농어촌공사		
	서구 마전동	524-0	한국농어촌공사		
	서구 마전동	524-0	한국농어촌공사		
	서구 마전동	524-1	한국농어촌공사		
	서구 마전동	524-2	한국농어촌공사		
	서구 마전동	525-2	한국농어촌공사		
	서구 마전동	525-2	한국농어촌공사		
	서구 마전동	540-3	한국농어촌공사		
	서구 마전동	540-3	한국농어촌공사		
	서구 불로동	산60-2	한국농어촌공사		
	서구 불로동	산60-2	한국농어촌공사		
	서구 불로동	산62-4	한국농어촌공사		
	서구 불로동	산62-6	한국농어촌공사		
	서구 불로동	산62-6	한국농어촌공사		
	서구 불로동	산64-2	한국농어촌공사		
	서구 불로동	산64-2	한국농어촌공사		
	서구 불로동	산87-2	한국농어촌공사		
	서구 불로동	산88-3	한국농어촌공사		
	서구 불로동	산123-17	한국농어촌공사		
	서구 불로동	산123-18	한국농어촌공사		
	서구 불로동	산128-6	한국농어촌공사		
	서구 불로동	산129-2	한국농어촌공사		
	서구 불로동	산129-3	한국농어촌공사		
	서구 불로동	산133-2	한국농어촌공사		
	서구 불로동	산133-2	한국농어촌공사		
	서구 불로동	산134-6	한국농어촌공사		
	서구 불로동	산134-6	한국농어촌공사		
	서구 불로동	산137-1	한국농어촌공사		
	서구 불로동	301-3	한국농어촌공사		
	서구 불로동	470-3	한국농어촌공사		

수용재결 대상 소유자 및 관계인 명단

연번	소재지	지번	소유자	관계인	비고
	서구 불로동	471-1	한국농어촌공사		
	서구 불로동	480-0	한국농어촌공사		
	서구 불로동	488-3	한국농어촌공사		
	서구 불로동	489-4	한국농어촌공사		
	서구 불로동	489-6	한국농어촌공사		
	서구 불로동	490-3	한국농어촌공사		
	서구 불로동	495-1	한국농어촌공사		
	서구 불로동	496-5	한국농어촌공사		
	서구 불로동	496-7	한국농어촌공사		
	서구 불로동	508-11	한국농어촌공사		
	서구 불로동	508-9	한국농어촌공사		
	서구 불로동	529-0	한국농어촌공사		
	서구 불로동	529-1	한국농어촌공사		
	서구 불로동	531-10	한국농어촌공사		
	서구 불로동	531-12	한국농어촌공사		
	서구 불로동	531-8	한국농어촌공사		
	서구 불로동	536-1	한국농어촌공사		
	서구 불로동	537-2	한국농어촌공사		
	서구 불로동	538-1	한국농어촌공사		
	서구 불로동	538-3	한국농어촌공사		
	서구 불로동	538-4	한국농어촌공사		
	서구 불로동	539-2	한국농어촌공사		
	서구 불로동	547-8	한국농어촌공사		
	서구 불로동	550-4	한국농어촌공사		
	서구 불로동	550-4	한국농어촌공사		
	서구 불로동	561-9	한국농어촌공사		
	서구 불로동	562-2	한국농어촌공사		
	서구 불로동	564-5	한국농어촌공사		
	서구 불로동	565-2	한국농어촌공사		
	서구 불로동	565-3	한국농어촌공사		
	서구 불로동	565-5	한국농어촌공사		
	서구 불로동	566-4	한국농어촌공사		
	서구 불로동	575-1	한국농어촌공사		
	서구 불로동	576-4	한국농어촌공사		
	서구 불로동	576-9	한국농어촌공사		
	서구 불로동	583-2	한국농어촌공사		
	서구 불로동	583-4	한국농어촌공사		
	서구 불로동	583-6	한국농어촌공사		
	서구 불로동	608-3	한국농어촌공사		
	서구 불로동	611-2	한국농어촌공사		
	서구 불로동	611-4	한국농어촌공사		
	서구 불로동	612-2	한국농어촌공사		
	서구 불로동	619-2	한국농어촌공사		
	서구 불로동	619-2	한국농어촌공사		
	서구 불로동	621-1	한국농어촌공사		
	서구 불로동	621-1	한국농어촌공사		
	서구 불로동	623-10	한국농어촌공사		
	서구 불로동	623-14	한국농어촌공사		
	서구 불로동	623-3	한국농어촌공사		
	서구 불로동	623-3	한국농어촌공사		
	서구 불로동	623-5	한국농어촌공사		
	서구 불로동	623-5	한국농어촌공사		

수용재결 대상 소유자 및 관계인 명단

연번	소재지	지번	소유자	관계인	비고
	서구 불로동	669-4	한국농어촌공사		
	서구 불로동	669-4	한국농어촌공사		
	서구 불로동	669-6	한국농어촌공사		
	서구 불로동	669-6	한국농어촌공사		
	서구 불로동	669-7	한국농어촌공사		
	서구 불로동	669-7	한국농어촌공사		
	서구 불로동	682-6	한국농어촌공사		
	서구 불로동	685-1	한국농어촌공사		
	서구 불로동	685-2	한국농어촌공사		
	서구 불로동	686-1	한국농어촌공사		
	서구 불로동	687-0	한국농어촌공사		
	서구 불로동	687-0	한국농어촌공사		
	서구 불로동	690-1	한국농어촌공사		
	서구 불로동	690-1	한국농어촌공사		
	서구 불로동	690-5	한국농어촌공사		
	서구 불로동	692-18	한국농어촌공사		
	서구 불로동	692-19	한국농어촌공사		
	서구 불로동	693-1	한국농어촌공사		
	서구 불로동	700-0	한국농어촌공사		
	서구 불로동	700-0	한국농어촌공사		
	서구 불로동	700-3	한국농어촌공사		
	서구 불로동	700-3	한국농어촌공사		
	서구 불로동	702-2	한국농어촌공사		
	서구 불로동	704-1	한국농어촌공사		
	서구 불로동	704-1	한국농어촌공사		
	서구 불로동	705-2	한국농어촌공사		
309	서구 불로동	산85-1	한국전력공사		
	서구 불로동	산112-3	한국전력공사		
310	서구 불로동	597-0	한금섭	농업협동조합중앙회(주업지점)	
311	서구 불로동	산123-29	한대길		
	서구 불로동	산123-29	한대길		
312	서구 마전동	526-0	한용석		
313	서구 마전동	산200-0	한용화		
314	서구 마전동	526-0	한재남		
	서구 마전동	526-7	한재남		
315	서구 마전동	산197-6	한재수		
	서구 마전동	산197-6	한재수		
316	서구 마전동	산120-12	함옥희		
	서구 마전동	271-0	함옥희		
	서구 마전동	271-1	함옥희		
	서구 마전동	271-2	함옥희		
	서구 마전동	271-3	함옥희		
	서구 마전동	271-4	함옥희		
	서구 마전동	271-5	함옥희		
	서구 마전동	271-6	함옥희		
	서구 마전동	271-8	함옥희		
	서구 마전동	271-9	함옥희		
	서구 마전동	272-0	함옥희		
317	서구 마전동	287-2	허경자		
	서구 마전동	287-4	허경자		
318	서구 마전동	산176-5	허근무		
319	서구 불로동	산151-0	허상		

수용재결 대상 소유자 및 관계인 명단

연번	소재지	지번	소유자	관계인	비고
	서구 불로동	산151-0	허상		
	서구 불로동	499-5	허상	주)신한은행(김포불노지점)	
320	서구 마전동	527-0	허수웅	강종구	
	서구 마전동	527-0	허수웅	강종구	
321	서구 마전동	산128-4	허영식		
322	서구 마전동	산129-17	현대산업개발주식회사		
	서구 마전동	산129-18	현대산업개발주식회사		
323	서구 불로동	산134-15	홍덕수	인천광역시남구	
	서구 불로동	산134-15	홍덕수	인천광역시남구	
324	서구 불로동	247-4	홍순각		
325	서구 마전동	362-2	홍순모	남양홍씨판중추당성위해공파형생계김포문중	
326	서구 마전동	362-2	홍순완	남양홍씨판중추당성위해공파형생계김포문중	
327	서구 불로동	247-38	홍순용	중소기업은행(인덕원지점)	
	서구 불로동	247-38	홍순용	중소기업은행(화성팔탄지점)	
	서구 불로동	247-38	홍순용	중소기업은행	
328	서구 마전동	산128-4	홍시찬	한국자산관리공사(인천지사신용관리3팀)	
329	서구 마전동	362-2	홍재범	남양홍씨판중추당성위해공파형생계김포문중	
330	서구 마전동	362-2	홍재봉	남양홍씨판중추당성위해공파형생계김포문중	
331	서구 마전동	362-2	홍재윤	남양홍씨판중추당성위해공파형생계김포문중	
332	서구 마전동	362-2	홍종환	남양홍씨판중추당성위해공파형생계김포문중	
333	서구 불로동	산123-29	황경하		
	서구 불로동	산123-29	황경하		
334	서구 불로동	산56-7	황점구	한국수출보험공사	
	서구 불로동	산56-7	황점구	한국수출보험공사	
335	서구 불로동	산134-15	황진극		

인천광역시서구 공고 제2011 - 268호

인천광역시 서구 오수분뇨 및 축산폐수의 처리에 관한 조례 폐지조례(안) 입법예고

「인천광역시서구 오수·분뇨 및 축산폐수의 처리에 관한 조례」를 폐지함에 있어 그 취지와 내용을 미리 구민에게 널리 알려 의견을 구하고자 행정절차법 제41조 제1항 규정 및 인천광역시 서구 자치법규안 입법예고에 관한 조례에 의거 다음과 같이 공고 합니다.

2011. 3 . 7 .

인 천 광 역 시 서 구 청 장

1. 조례명 : 인천광역시 서구 오수분뇨 및 축산폐수의 처리에 관한 조례 폐지조례(안)

2. 폐지이유

- 종전 관리체계의 비효율성을 근본적으로 개선하기 위해 오수분뇨 관련 규정을 「하수도법」으로 통합하여 개정하였으며,
- 또한 가축분뇨에 관하여는 별도로 「가축분뇨의 관리 및 이용에 관한법률」로 제정하였기에 기존 조례를 폐지하고자 함.

3. 주요내용

- 「인천광역시 서구 오수·분뇨 및 축산폐수의 처리에 관한 조례」를 폐지함
 ※ 인천광역시 서구 오수분뇨 및 축산폐수의 처리에 관한 조례 폐지조례(안) : 따로붙임

4. 의견제출

- 이 폐지 조례안에 대하여 의견이 있는 기관, 단체나 개인은 2011.03.28일까지 다음 사항을 기재한 의견서를 작성하여 인천광역시 서구청장(참조:청소행정과장)에게 서면으로 제출하거나 전화(팩스)로 알려주시기 바랍니다.

[404-701] 인천시 서구 심곡동 244 서구청 서곶로 307/560-4423/FAX 560-4399

- ▶ 예고사항에 대한 항목별 의견(찬·반 여부와 그 사유)
- ▶ 의견 제출자의 주소, 성명(단체 또는 법인의 경우에는 단체명 또는 법인명 또는 그 대표자 성명) 및 전화번호
- ▶ 기타 참고사항

인천광역시 서구 조례 제 호

인천광역시서구오수·분뇨및축산폐수의처리에관한조례 폐지조례(안)

인천광역시서구오수·분뇨및축산폐수의처리에관한조례는 폐지한다.

부칙

이 조례는 공포한 날부터 시행한다.

인천광역시서구 공고 제2011 - 269호

인천광역시서구 가축분뇨의 관리에 관한 제정 조례(안) 입법예고

「인천광역시서구 가축분뇨의 관리에 관한 조례」를 제정함에 있어 그 입법취지와 주요내용을 미리 구민에게 널리 알려 의견을 구하고자 행정절차법 제41조제1항 규정 및 인천광역시 서구 자치법규안 입법예고에 관한 조례에 의거 다음과 같이 공고합니다.

2011. 3 . 7 .

인 천 광 역 시 서 구 청 장

1. 조 례 명 : 인천광역시서구 가축분뇨의 관리에 관한 제정 조례(안)

2. 제정이유

- 「오수·분뇨 및 축산폐수의 처리에 관한 법률」 중 축산폐수에 관한 사항은 「가축분뇨의 관리 및 이용에 관한 법률」로 제정되고, 오수·분뇨에 관한 사항은 「하수도법」으로 통합 개정됨에 따라
- 동 개정 법률에 부합되도록 이 법 및 같은법 시행령에서 위임된 사항과 그 시행에 필요한 사항을 규정하고자 함

3. 주요내용

- 가축분뇨의 개념 (안 제2조)
- 가축사육의 제한 (안 제3조) : 서구 전 지역
- ※ 인천광역시서구 가축분뇨의 관리에 관한 조례(안) : 따로붙임

4. 의견제출

- 이 조례 제정안에 대하여 의견이 있는 기관, 단체나 개인은 2011.03.28일까지 다음 사항을 기재한 의견서를 작성하여 인천광역시서구청장(참조:청소행정과장)에게 서면으로 제출하거나 전화(팩스)로 알려주시기 바랍니다.

[404-701] 인천시 서구 심곡동 244 서구청 서곶로 307/560-4423/FAX 560-4399

- ▶ 예고사항에 대한 항목별 의견(찬·반여부와 그 사유)
- ▶ 의견 제출자의 주소,성명(단체 또는 법인의 경우에는 단체명 또는 법인명 또는 그 대표자 성명) 및 전화번호
- ▶ 기타 참고사항

인천광역시 서구 조례 제 호

인천광역시 서구 가축분뇨의 관리에 관한 제정 조례(안)

제1조(목적) 이 조례는 「가축분뇨의 관리 및 이용에 관한 법률」 및 같은 법 시행령에서 위임된 사항과 그 시행에 관하여 필요한 사항을 규정함을 목적으로 한다.

제2조(정의) 이 조례에서 사용하는 용어의 뜻은 다음과 같다.

1. “가축”이란 소·돼지·말·닭·젓소·오리·양·사슴·개를 말한다.
2. “가축분뇨”란 가축이 배설하는 분(糞)·요(尿) 및 가축사육 과정에서 사용된 물 등이 분·요에 섞인 것을 말한다.

제3조(가축사육의 제한) ① 인천광역시 서구청장(이하 “구청장”이라 한다)은 「가축분뇨의 관리 및 이용에 관한 법률」(이하 “법”이라 한다) 제8조제1항에 따라 인천광역시 서구 전 지역을 가축사육 제한지역으로 한다.

② 가축사육 제한지역 안에서는 누구도 가축을 사육할 수 없다. 다만, 다음 각 호의 어느 하나에 해당하는 경우에는 그러하지 아니하다.

1. 학교 및 시험·연구기관 등에서 학습 또는 시험·연구의 목적으로 사육하는 가축
2. 수의사, 가축인공수정사, 진료 및 인공수정 등의 목적으로 설치한 계류장
3. 개별법의 규정에 의하여 설치된 도축장, 도계장 및 부화장 내에 부설된 계류장, 농·축산물 도매시장
4. 농경용 또는 농가의 부업으로 사육하는 성축 2마리와 자축 3마리 이하의 소·돼지·말·젓소·양·사슴·개와 5마리 이하의 가금류
5. 영업을 목적으로 하지 않는 가정에서 사육하는 애완용 가축, 방범용 개 및 조류
6. 그 밖에 구청장이 필요하다고 인정하는 경우

③ 제한지역에서의 가축사육은 기존 가축 사육자에 한정하며, 가축 사육자는 축사를 항시 청결히 유지관리하여 가축의 배설물과 악취 등으로 인근 주민의 환경위생에 위해가 없도록 관리자로서의 의무를 다하여야 한다.

- ④ 일부 기존 가축 사육지 및 제한지역의 사육지 주변이 뚜렷하게 변화되어 가축사육을 계속 존치함이 인근 주민의 환경위생에 위해를 끼칠 우려가 있다고 인정되면 구청장은 가축사육을 금지하도록 하는 등 필요한 조치를 명할 수 있다.
- ⑤ 제4항에 따라 가축사육의 금지 등 필요한 조치를 명할 때에는 이전(移轉) 또는 그 밖의 조치를 취할 수 있는 1년 이상의 유예기간을 주어야 한다.

제4조 (가축분뇨수집의 처리비용 부담) ① 구청장은 법 제26조에 따라 관할 구역에서 발생하는 가축분뇨를 수집·운반 또는 처리하여야 한다. 다만, 구청장이 법 제28조에 따른 가축분뇨 수집·운반업의 허가를 받은 자(이하 “수집·운반업자”라 한다)로 하여금 그 수집·운반을 대행시킨 경우에는 그러하지 아니한다.

- ② 구청장은 법 제26조제4항에 따라 가축분뇨의 수집·운반·처리함에 있어서 처리비용을 별표 1과 같이 부과 징수한다. 다만, 구청장이 수집·운반업자에게 가축분뇨의 수집·운반·처리를 대행시킨 경우에는 대행자로 하여금 징수하게 할 수 있다.

제5조(가축분뇨 수집·운반의 대행) ① 구청장은 법 제26조제1항에 따라 가축분뇨를 수집·운반함에 있어 능률적인 처리와 주민 편의증진을 위하여 필요하다고 인정하면 수집·운반업자로 하여금 그 수집·운반을 대행하게 할 수 있다.

- ② 가축분뇨의 수집·운반 대행 계약에는 다음 각 호의 사항이 포함되어야 한다.

1. 대행기간 및 청소추정량
2. 대행수수료에 관한 사항
3. 수집·운반차량의 용량별, 형식별 대수(흡입식 차량 확보, 탈취시설 등 필요한 장비 등 구비)
4. 차고지 및 사무소의 소재지
5. 계약해지에 관한 사항

- ③ 제1항에 따른 대행자는 관계법령에서 정한 규정과 구청장이 따로 정하는 조치명령을 준수하여야 한다.

제6조(가축분뇨관련 영업자에 대한 지도·감독) ① 구청장은 가축분뇨 수집·운반업 허가를 받은 자에 대하여 가축분뇨 처리의 능률향상과 시민편의 제고, 공중위생, 청결유지 등을 위하여 다음 각 호의 사항을 연 1회 이상 지도·감독하여야 한다.

1. 허가요건 구비실태
 2. 가축분뇨 수집·운반업무 수행의 적정여부 등에 관한 사항
 3. 가축분뇨 수집·운반 장비의 운영 및 유지관리 상태
 4. 각종 장부의 기록·보존상태
 5. 그 밖에 관계법령에서 정한 준수사항 등의 이행여부
- ② 구청장은 가축분뇨처리 업무상 필요하다고 인정하면 가축분뇨관련 영업자에 대하여 인력·장비·기타 설비 등을 추가 확보하도록 필요한 조치를 명할 수 있다.

제8조 (처리실적 보고) 가축분뇨의 수집·운반을 대행하는 자는 법 제41조제1항에 따라 가축분뇨의 수집·운반 처리에 관한 실적 등의 매월 내역과 법령에서 정한 규정에 따라 적합하게 청소하였는지 여부를 반기 말까지 구청장에게 보고하여야 한다.

제7조(과태료 부과·징수) 구청장은 「가축분뇨의 관리 및 이용에 관한 법률」 제53조 규정에 따라 과태료를 부과·징수하는 경우에는 「행정절차법」 및 「질서위반행위 규제법」을 따른다.

부칙

제1조(시행일) 이 조례는 공포한 날부터 시행한다.

제2조(경과조치) 이 조례 시행 당시 종전의 규정에 따라 행한 처분 및 절차나 그 밖의 행위는 이 조례에 따라 행한 것으로 본다.

[별표 1]

가축분뇨 수집·운반·처리 수수료 (제4조제2항 관련)

구 분	용 량	수수료
기 본	750ℓ당	14,662원
추 가	100ℓ당	1,135원

인천광역시서구 공고 제2011 - 270호

인천광역시 서구 분뇨수집·운반 및 처리에 관한 제정 조례(안) 입법예고

「인천광역시서구 분뇨수집·운반 및 처리에 관한조례」를 제정함에 있어 그 입법취지와 주요내용을 미리 구민에게 널리 알려 의견을 구하고자 행정절차법 제41조제1항 규정 및 인천광역시 서구 자치법규안 입법예고에 관한 조례에 의거 다음과 같이 공고합니다.

2011. 3 . 7 .

인 천 광 역 시 서 구 청 장

1. 조 례 명 : 인천광역시 서구 분뇨수집·운반 및 처리에 관한 제정 조례 (안)

2. 제정이유

- 「오수·분뇨 및 축산폐수의 처리에 관한 법률」 중 축산폐수에 관한 사항은 「가축분뇨의 관리 및 이용에 관한 법률」로 제정되고, 오수분뇨에 관한 사항은 「하수도법」으로 통합 개정됨에 따라
- 동 개정 법률에 부합되도록 이 법에서 위임된 사항과 그 시행에 필요한 사항을 규정하고자 함

3. 주요내용

- 분뇨의 개념 (안 제2조)
- 분뇨수집·운반 등의 대행(안 제3조)
- 분뇨수집·운반 수수료 등의 부과·징수(안 제4조)

※ 인천광역시서구 분뇨수집·운반 및 처리에 관한 조례(안) : 따로붙임

4. 의견제출

- 이 조례 제정안에 대하여 의견이 있는 기관, 단체나 개인은 2011.03.28일까지 다음 사항을 기재한 의견서를 작성하여 인천광역시장,서구청장(참조:청소행정과장)에게 서면으로 제출하거나 전화(팩스)로 알려주시기 바랍니다.

[404-701] 인천시 서구 심곡동 244 서구청 서곶로 307/560-4423/FAX 560-4399

- ▶ 예고사항에 대한 항목별 의견(찬·반여부와 그 사유)
- ▶ 의견 제출자의 주소,성명(단체 또는 법인의 경우에는 단체명 또는 법인명 또는 그 대표자 성명) 및 전화번호
- ▶ 기타 참고사항

인천광역시 서구 조례 제 호

인천광역시 서구 분뇨수집·운반 및 처리에 관한 제정 조례(안)

제1조(목적) 이 조례는 「하수도법」에서 위임된 사항과 그 시행에 관하여 필요한 사항을 규정함을 목적으로 한다.

제2조(정의) 이 조례에서 사용하는 용어의 뜻은 다음과 같다.

1. “분뇨”란 수거식 화장실에서 수거되는 액체성 또는 고체성의 오염물질(개인하수처리시설의 청소과정에서 발생하는 찌꺼기를 포함한다)을 말한다.
2. “분뇨수집·운반업자”란 「하수도법」(이하 “법”이라 한다) 제45조 규정에 따라 분뇨를 수집(개인하수처리시설의 내부청소를 포함한다)·운반하는 영업을 허가받은 자를 말한다.
3. “개인하수처리시설”이란 건물·시설 등에서 발생하는 오수를 침전·분해 등의 방법으로 처리하는 시설로 오수처리시설과 정화조를 말한다.

제3조(분뇨수집·운반 및 처리 대행) ① 인천광역시 서구청장(이하 “구청장”이라 한다)은 법 제41조제1항의 규정에 따라 관할 구역 안에서 발생하는 분뇨를 수집·운반 및 처리하여야 한다. 이 경우 구청장은 법 제45조 규정에 따른 분뇨수집·운반업자로 하여금 그 수집·운반을 대행하게 할 수 있다.

② 제1항의 규정에 따라 분뇨의 수집·운반을 대행하게 할 때에는 법 제45조 규정에 따른 분뇨수집·운반업으로 허가를 받은 자와 대행계약을 체결하여야 하며, 대행계약서에는 다음 각 호의 사항이 포함되어야 한다.

1. 대행구역
2. 대행기간
3. 대행수수료에 관한 사항
4. 수집·운반차량에 관한 사항(흡인식 차량 확보, 탈취시설 등 필요한 장비 구비 등)
5. 차고지 및 사무실의 소재지
6. 계약해지에 관한 사항

③ 분뇨수집·운반 및 처리대행 계약기간은 2년으로 하되, 대행기간 중 특별한 결격 사유가 없는 경우에는 재계약할 수 있다.

제4조(분뇨수집·운반 수수료 부과·징수) ① 구청장은 법 제41조제4항의 규정에 따라 분뇨를 수집·운반 및 처리함에 있어 수수료를 다음 각 호와 같이 징수한다.

1. 분뇨(오수처리시설·정화조의 오수 및 찌꺼기를 포함한다)의 수집·운반 및 처리 수수료는 별표 1의 기준에 따라 산정하여 부과·징수한다.
2. 분뇨의 수집·운반을 분뇨수집·운반업자가 대행하는 경우에는 대행자가 수수료를 징수할 수 있다.

② 제1항의 수수료를 부과·징수하는 경우에는 해당 건축물의 소유자에게 부과·징수한다. 다만, 소유자에게 부과·징수함이 곤란한 경우는 해당 건축물 관리자 또는 사용자에게 부과·징수할 수 있다.

제5조(수수료 감면) 구청장은 다음 각 호의 어느 하나에 해당하는 자에 대하여는 제4조에서 규정하는 수수료를 감면할 수 있다.

1. 천재지변으로 재력을 상실한 경우
2. 그 밖에 구청장이 필요하다고 인정하는 경우

제6조(처리실적 보고) 분뇨수집·운반업자는 법 제69조제1항의 규정에 따라 분뇨의 수집·운반에 관한 실적 등 그달의 내역과 법령에서 정한 규정에 따라 적합하게 청소하였는지 여부를 다음달 5일까지 구청장에게 보고하여야 한다.

제7조(과태료 부과·징수) 구청장은 법 제80조 규정에 따라 과태료를 부과·징수하는 경우에는 「행정절차법」 및 「질서위반행위규제법」을 따른다.

제8조(시행규칙) 이 조례의 시행에 관하여 필요한 사항은 규칙으로 정한다.

부칙

제1조(시행일) 이 조례는 공포한 날부터 시행한다.

제2조(경과조치) ① 이 조례 시행 당시 종전의 규정에 따라 행한 처분 및 절차나 그 밖의 행위는 이 조례에 따라 행한 것으로 본다.

② 이 조례 시행 당시 종전의 규정에 따라 분노수집·운반 대행계약을 체결한 자는 2011년 6월 10일까지 계약이 유효한 것으로 본다.

[별표 1]

분뇨수집·운반·처리 수수료(제4조제1항 관련)

구 분		용 량	수수료
분 뇨		18ℓ 당	315원
개인하수처리시설	기 본	750ℓ 당	14,662원
	추 가	100ℓ 당	1,135원

인천광역시서구 공고 제2011 - 278호

공 시 송 달 공 고

인천광역시 서구청장이 도시계획사업으로 시행하는 「가좌완충녹지 3단계 조성공사」에 편입되는 토지 등에 대하여, 공익사업을 위한 토지 등의 취득 및 보상에 관한 법률 제28조(재결의 신청) 및 같은 법 시행령 제12조 규정에 의거 인천광역시 지방토지수용위원회에 수용재결 신청한 내용을 「공익사업을 위한 토지 등의 취득 및 보상에 관한 법률 제31조(열람)」 및 같은 법 시행령 제15조(재결신청서의 열람 등) 규정에 의거 등기송달 하고자하였으나 수취인 불명으로 반송되어 동법 시행령 제8조 규정에 의거 아래와 같이 공고하오니 소유자와 이해관계인은 열람하시고 공고한 내용에 대하여 의견이 있을 경우 열람기간 내에 서면으로 의견서를 제출해 주시기 바랍니다.

2011년 3월 9일

인 천 광 역 시 서 구 청 장

1. 사업의 종류 및 명칭 : 가좌완충녹지 3단계 조성사업
2. 사업시행자 성명 : 인천광역시 서구청장
3. 사업시행지 : 인천광역시 서구 가좌동 318번지 일원
4. 사업개요 : 가좌완충녹지 3단계 9,813m²
5. 열람기간 : 2011. 3. 9 ~ 2011. 3. 25
6. 열람장소 : 인천광역시 서구청 녹지경관과(☎ 032-560-4805)
7. 대상물건조서

번호	소재지	지번	물건의 종류	소유자	주소	비고
1	인천 서구 가좌동	319-3	토지	성운기	인천광역시 북구 가좌동 322	
2	인천 서구 가좌동	319-4	토지	성운기	인천광역시 북구 가좌동 322	
3	인천 서구 가좌동	319-17	토지	성운기	인천광역시 북구 가좌동 322	
4	인천 서구 가좌동	319-18	토지	성운기	인천광역시 북구 가좌동 322	
5	인천 서구 가좌동	319-19	토지	성운기	인천광역시 북구 가좌동 322	
6	인천 서구 가좌동	319-20	토지	성운기	인천광역시 북구 가좌동 322	

8. 의견제출처 : 인천광역시 서구청 녹지경관과, 인천광역시 지방토지수용위원회
9. 기타 자세한 사항은 인천광역시 서구청 녹지경관과 (☎032-560-4805)로 문의하시기 바랍니다.

인천광역시서구 공고 제2011 - 280호

손실보상계획및열람공고

인천광역시 고시 제2010-393(2010.12.20)호로 인천도시계획시설(명칭:원신근린공원 2단계) 실시계획인가 고시된 [인천광역시 서구 원창동 산61번지 일원]의 편입 토지 및 물건 등에 대하여 [공익사업을 위한 토지 등의 취득 및 보상에 관한 법률] 제15조(보상계획의 열람 등) 규정에 의거 아래와 같이 보상계획을 공고 하오니, 보상계획에 이의가 있는 토지 및 물건 등의 소유자와 이해관계인께서는 열람 기간 내에 서면으로 이의를 제기하여 주시기 바랍니다.

2011. 3. 11.

인천광역시서구청장

1. 사업의 개요

사업명	사업기간	사업시행지	사업규모(m ²)	사업시행자
원신근린공원 2단계 조성사업	2010년 ~ 2015년	인천광역시 서구 원창동 산61번지 일원	총 면적 : 176,187 금회시행면적 : 14,383	인천광역시 서구청장

2. 보상계획

- 보상시기 : 감정평가 후 예산 범위 내에서 추후 개별통지
- 보상절차 : 보상계획열람공고→감정평가→보상금산정→보상협의(대면협의)
→소유권이전 및 보상금 지급
- 보상금 지급방법 : 은행계좌로 현금 송금
- 보상금산정방법 : 2개 감정평가기관 평가액의 산술평균치로 산정
- 단, 감정평가업자 추천 시에는 보상대상 토지면적의 2분의 1이상에 해당하는 토지소유자와 당해 토지 소유자 총수의 과반수의 동의를 얻은 사실을 증명하는 서류를 첨부하여 보상계획 열람기간 만료일로부터 30일 이내에 사업시행자에게 요청할 수 있습니다.
- 보상대상 : 상세내역 별첨 참조

3. 보상계획 열람기간 및 장소

- 열람공고기간 : 2011. 3. 11. ~ 2011. 3. 27.
- 열람장소 : 인천광역시 서구청 녹지경관과 공원팀(☎560-4800,4805)

4. 보상대상 토지 및 물건 등 내역

○ 토 지

위 치	지 번
인천광역시 서구 신현동	232-12, 232-14, 34-22
인천광역시 서구 원창동	산60-1, 산61, 산61-3, 산62, 산62-3, 산63, 산63-3, 산64-4, 산64-3, 89, 90-1, 90-2, 90-3, 92-5, 92-2, 92-4, 93-19, 93-18, 202-8, 202-9, 202-10, 202-11, 산61-4, 산59-6, 산59-7, 93-21
인천광역시 서구 석남동	199-188, 199-189, 199-190, 199-191, 199-192, 199-178, 433-19, 산117-17, 산117-21

○ 물 건 : 강재호 외 총7건[상세내역 개별통지하고 열람 장소 비치]

5. 기타사항

- 위 사업구간에 편입되는 토지 및 물건 등에 대한 세부조서를 우리 구청 녹지경관과 공원팀에 비치하고 있으며, 보상계획 열람/광고 내용을 소유자 및 관계인께 등기 우편 통지하였으나 부재 등의 사유로 송달받지 못하신 경우에는 별도 통보 없이 이 공고로 대신하오니 기타 자세한 사항은 녹지경관과 공원팀으로 문의 바랍니다.(전화:032-560-4800,4805)
- 토지 및 물건조서의 내용에 이의가 있으신 분은 이의 신청서를 작성하여 열람기간 이내에 열람 장소로 서면 제출 또는 우편 송부 제출하시면 조서 검토와 현장 확인 후 조치할 예정입니다.

인천광역시서구 공고 제2011 - 282호

폐기공인 공고

인천광역시서구공인조례제10조의 규정에 의거 폐기한 공인을 인천광역시서구공인조례제9조의 규정에 의거 다음과 같이 공고합니다.

2011. 3. 9.

인천광역시서구청장

1. 폐 기 사 유 : 농지법 개정에 따른 농지관리위원회 폐지
2. 폐기 연월일 : 2011. 3. 8
3. 폐기공인명 및 인영 : “붙임참조”

폐기공인 인영

연 번	폐기공인명	규 격	인 영	비 고
1	인천광역시서구 농지관리위원회인	3.6X3.6		농지법개정에 따른 농지관리위원회 폐지
2	인천광역시서구 농지관리위원회위원장인	2.1X2.1		농지법개정에 따른 농지관리위원회 폐지

인천광역시서구 공고 제2011 - 291호

2011년도 제1차 인천광역시 서구
도로환경미화원 면접시험 합격자 명단 공고

2011년 3월 9일 시행한 2011년도 제1차 인천광역시 서구 도로환경미화원 신규채용 면접시험 합격자 명단을 다음과 같이 공고합니다.

2011년 3월 10일

인천광역시서구청장

1. 면접시험 합격자 명단

【도로환경미화원】

응시번호	성 명	주 소
1	김 순 이	인천광역시 서구 심곡동

2. 신원조회 관련서류제출 안내

가. 일 시 : **2011. 3. 14.(월)까지**

나. 제출장소 : 인천광역시 서구청 3층 청소행정과

다. 제출서류

- 가족관계증명서, 기본증명서, 주민등록등본, 주민등록초본 각 2부
- 공무원채용신체검사서(지정병원) 1통
- 신원진술서(원본) 3부

※ 신원조회결과 추후 통보