

# 인천광역시서구

공보는 공문서로서의 효력을 갖는다.



<http://www.seo.incheon.kr/>

선	기관위원장
람	

제1573호 2021. 1. 18(월)

## 차 례

### 규 칙

- 인천광역시서구 규칙 제1013호 인천광역시 서구 골목형상점가 지정 및 활성화에 관한 조례 시행규칙 ----- 1

### 고 시

- 인천광역시서구 고시 제7호 주택건설사업계획 변경승인 고시 ----- 9
- 인천광역시서구 고시 제9호 인천광역시 서구 도로명주소 고시 ----- 10
- 인천광역시서구 고시 제10호 도시관리계획(시설: 사회복지시설) 결정(경미한 변경) 및 지형도면 고시 ----- 12

### 공 고

- 인천광역시서구 공고 제91호 도시계획시설(도로: 소로1-311호선)사업 실시계획(변경) 열람 · 공고 ----- 14
- 인천광역시 서구보건소 공고 제1호 공동주택 금연구역 지정 공고 ----- 25

인천광역시 서구 골목형상점가 지정 및 활성화에 관한 조례 시행규칙을 다음과 같이 공포한다.

## 인천광역시 서구청장 이 재 현

2021년 1월 18일

인천광역시 서구규칙 제1013호

### 인천광역시 서구 골목형상점가 지정 및 활성화에 관한 조례 시행규칙

제1조(목적) 이 규칙은 「인천광역시 서구 골목형상점가 지정 및 활성화에 관한 조례」에서 위임된 사항과 그 시행에 필요한 사항을 규정함을 목적으로 한다.

제2조(지정 세부기준) 「인천광역시 서구 골목형상점가 지정 및 활성화에 관한 조례」(이하 “조례”라 한다) 제3조 골목형상점가 지정 세부기준은 다음 각 호와 같다.

1. 소상공인이 운영하는 점포가 2천제곱미터 이내의 면적에 30개 이상 밀집해 있는 구역이라 함은 밀집도의 기준으로 별표의 비율을 충족해야 한다.
2. 2천제곱미터 이내의 면적이란 소상공인 점포들이 입점해 있는 점포 면적을 말한다.
3. 30개 이상 점포 수를 산정할 때에는 「전통시장 및 상점가 육성을 위한 특별법 시행령」(이하 “시행령”이라 한다) 별표 1의 등록 제한업종 중 사행성, 청

소년 유해업소, 담배 및 주류 도매업 등 관련 법과 조례의 취지에 맞지 않는 업종은 제외한다.

4. 도로를 사이에 둔 인접상권의 경우에는, 도로폭이 50미터 이상이면 분리된 상권으로 인정하고 그렇지 않으면 1개의 상권으로 본다.

제3조(지정 신청서 및 첨부서류) ① 골목형상점가 지정 신청을 하기 위해서는 시행령 제3조에 따른 상인조직이 구성되어야 한다.

② 조례 제4조에 따른 지정 신청은 별지 제1호서식에 따른다.

③ 조례 제4조제1호에 따른 소상공인 2분의 1 이상의 동의서는 별지 제2호서식에 따른다.

제4조(지정서 발급) 조례 제5조제2항에 따른 지정서는 별지 제3호서식에 따른다.

제5조(지정 변경 신청) 지정 후 변경 사항이 발생하였을 경우에는 별지 제4호서식에 따른 변경신청을 하여야 한다.

제6조(기타) 이 규칙에서 정하지 않은 사항은 위원회의 의결로 정한다.

## 부 칙

이 규칙은 공포한 날부터 시행한다.

[별표]

**면적당 점포수(제2조제1호관련)**

구분	기본	1.5배	2배	A배
면적	2,000㎡	3,000㎡	4,000㎡	2,000㎡ × A
점포수	30개	45개	60개	30개 × A

[별지 제1호서식]

# 골목형상점가 지정 신청서

※ 뒤쪽의 처리절차를 참고하시기 바라며, 색상이 어두운 란은

신청인이 적지 않습니다.

(앞쪽)

접수번호	접수일
------	-----

골목형 상점가 개요	골목형상점가명		대표자	성명
				전화번호
	소재지			
	(※ 별지 기재 가능)			
	규모	영업장 총면적:	㎡, 점포 수: 개	
상점가 외부형태	<input type="checkbox"/> 상가건물형 상점가		<input type="checkbox"/> 가로형 상점가	
상점가 건물구조	건물형	층 :	층 (지하 :	층, 지상 :
	가로형	건물수 :	개	

상인 조직	명칭	대표자 성명
	주소 (사무실)	전화번호 (사무실)
	설립일	회원 수

편의시설 (※ 해당하는 경우 기재)	공동화장실: 개, 공동주차장: ㎡, 기타:
---------------------------	-------------------------

「인천광역시 서구 골목형상점가 지정 및 활성화에 관한 조례」 제4조 및 같은 조례 시행규칙 제3조 제2항에 따라 위와 같이 신청합니다.

년 월 일

신청인

(서명 또는 인)

인천광역시 서구청장 귀하

첨부서류	<ol style="list-style-type: none"> <li>1. 골목형상점가의 지정에 대한 상인 동의서 1부</li> <li>2. 골목형상점가로 지정 받으려는 구역을 표시한 도면 1부</li> <li>3. 골목형상점가로 지정 받으려는 구역에 해당하는 지번과 면적 1부</li> <li>4. 골목형상점가로 지정 받으려는 구역 안의 상인 명부 1부</li> <li>5. 골목형상점가로 지정 받으려는 구역 안의 상인 소상공인 확인서 각 1부</li> </ol>	수수료 없음
------	--	-----------

210mm×297mm[백상지 80g/㎡]

처리절차

이 신청서는 아래와 같이 처리됩니다.

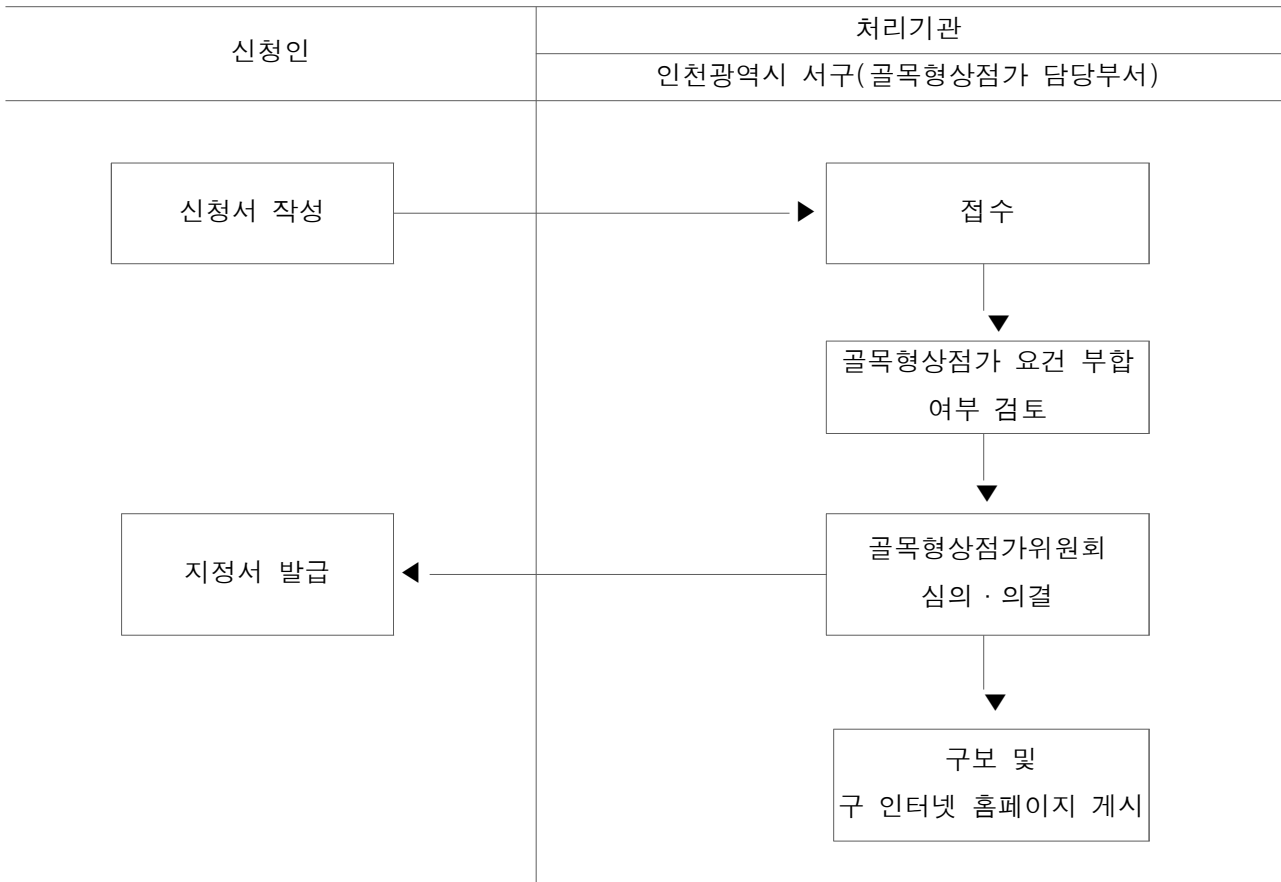



[별지 제3호서식]

제 호

## 골목형상점가 지정서

1. 골목형상점가명:

2. 대표자 성명:

3. 소재지:

4. 규모: 영업장 총면적  $m^2$ , 점포수 개

「인천광역시 서구 골목형상점가 지정 및 활성화에 관한 조례」 제5조제2항 및 같은 조례 시행규칙 제4조에 따라 위와 같이 골목형상점가로 지정합니다.

년 월 일

인천광역시 서구청장

직인



인천광역시서구고시 제2021-7호

## 주택건설사업계획 변경승인 고시

인천 서구 왕길동 검단3구역 9블록 1로트 상의 주택건설사업에 대하여 『주택법』 제15조(사업계획의 승인)제4항 규정에 따라 사업계획내용을 변경승인하고 같은 법 제15조제6항의 규정에 따라 다음과 같이 고시합니다.

2021. 1. 18.

인천광역시 서구청장

1. 사 업 명 : 인천 서구 왕길동 검단3구역 9블록 1로트 주택건설공사
2. 사업주체 : 주식회사 하나자산신탁 (대표자 이창희)
3. 사업시행 및 면적규모
  - 가. 위 치 : 인천광역시 서구 왕길동 검단3구역 9블록 1로트
  - 나. 대지면적 : 73,250㎡
  - 다. 사업규모 : 연면적 226,439.3661㎡ (지하2층, 지상29층)
  - 라. 용 도 : 공동주택(아파트) 15개동 1,500세대 및 이에 따르는 부대·복리시설
  - 마. 사 업 비 : 594,714,302천원
4. 사업기간 : 2020. 10.31. ~ 2023. 05. 31.
5. 변경사항 : 사업주체 변경(주식회사 디케이퍼스트 → 주식회사 하나자산신탁)
6. 주택건설사업계획 변경승인에 따른 의제처리사항
  - 건축법 시행규칙 제11조에 따른 건축관계자 변경신고

인천광역시서구고시 제2021-9호

## 인천광역시 서구 도로명주소 고시

도로명주소법 제18조제1항 및 같은 법 시행령 제24조제1항에 따라 건물 등에 부여한 도로명주소를 다음과 같이 고시합니다.

2021. 1. 18.

### 인천광역시 서구청장

○ 부여 도로명주소 : 인천 서구 경명대로 280 외 14건

종전주소	도로명주소	도로명주소 부여(변경·폐지)사유	도 로 명 고 시 일	도 로 명 부 여 사 유
		별 도 열 람		

※ 고시내용 및 기타 자세한 사항은 인천시 서구청 토지정보과(☎560-4830)에 문의 또는 도로명주소 안내 홈페이지(www.juso.go.kr)에서 열람하시기 바랍니다.

○ 도로명주소 사용 및 공부상 주소전환

- 도로명주소는 2021.1.18일자로 고시된 후 도로명주소법 제19조제1항에 의거 공법관계에 있어서 주소로 사용됩니다.
- 공공기관에서 비치·관리하고 있는 각종 공부상 주소(소재지)는 해당기관에서 도로명주소로 변경합니다.

○ 도로명주소 변경 등

- 도로명 또는 건물번호의 변경은 도로명주소법 시행령 제7조의3 및 제9조에서 정한 절차에 따라 신청할 수 있습니다.
- 도로명은 도로명주소법 시행령 제7조제7항에 의거 당해 도로명이 고시된 날부터 3년이 지난 후에 변경할 수 있습니다.

○ 참고사항

- 공동주택의 경우 종전주소의 공동주택명, 동·호와 도로명주소의 상세주소는 공법관계의 각종 공부상 기재된 주소로 한다.

## 인천광역시 서구 도로명주소 부여 고시조서

고시일 : 2021-1-18

연번	지번주소	도로명주소	도로명고시일	도로명 부여사유	비고
1	인천광역시 서구 경서동 363-215	인천광역시 서구 경명대로 280 (경서동)	20090710	계양산과 천마산사이 정령이고개를 통과하는 도로구간으로 정령이고개의 한자표기법인 경령명칭에서 부여	
2	인천광역시 서구 오류동 1747-21	인천광역시 서구 대촌로 11 (오류동)	20090922	옛날 자연부락인 대촌이라는 명칭을 따 명명	
3	인천광역시 서구 청라동 140-2	인천광역시 서구 청라한울로 44 (청라동)	20120330	우주, 현실이 가득하라는 의미로 부여	
4	인천광역시 서구 청라동 84-13	인천광역시 서구 청라한내로 145 (청라동)	20140804	청라국제도시 이미지 부각 및 콘시내를 이르는 말	
5	인천광역시 서구 급곡동 0	인천광역시 서구 소달로 62 (급곡동)	20191223	음식이 풍부하여 먹음직스러운 모양을 이르는 순 우리말에서 착안	
6	인천광역시 서구 석남동 223-367	인천광역시 서구 건지로95번길 58 (석남동)	20090922	건지로의 시작지점에서부터 약 950m지점에서 왼쪽으로 분기되는 도로	
7	인천광역시 서구 가좌동 178-142	인천광역시 서구 백범로910번길 49-4 (가좌동)	20090710	백범로의 시작지점에서부터 약 9,100m지점에서 오른쪽으로 분기되는 도로	
8	인천광역시 서구 오류동 115	인천광역시 서구 봉화로108번길 12 (오류동)	20090922	봉화로의 시작지점에서부터 약 1,080m지점에서 오른쪽으로 분기되는 도로	
9	인천광역시 서구 석남동 199-29	인천광역시 서구 용도로15번길 4 (석남동, 비둘재)	20090922	용도로의 시작지점에서부터 약 1,50m지점에서 왼쪽으로 분기되는 도로	
10	인천광역시 서구 청라동 110-3	인천광역시 서구 청라한울로49번길 7-1 (청라동)	20120330	청라한울로의 시작지에서 490m지점에서 왼쪽으로 분기되는 도로	
11	인천광역시 서구 청라동 56-3	인천광역시 서구 청라한내로161번길 9-13 (청라동)	20140804	청라국제도시 이미지 부각 및 청라한내로 시작지점에서부터 약 1,610m 지점에서 왼쪽으로 분기되는 도로	
12	인천광역시 서구 청라동 71-37	인천광역시 서구 청라한내로162번길 17-13 (청라동)	20101111	도로의 기점이 접한 대로, 로의 기호번호로 도로명부여	
13	인천광역시 서구 가좌동 173-677	인천광역시 서구 보도전로73번길 24-2 (가좌동)	20151113	보도전로 시작지점에서부터 약730m지점에서 왼쪽으로 분기되는도로	
14	인천광역시 서구 원정동 492-1	인천광역시 서구 원석로196번안길 8-2 (원정동)	20171025	원석로196번길 안쪽으로 분기되는 도로	
15	인천광역시 서구 청라동 29-8	인천광역시 서구 비즈니스로182번길 3-11 (청라동)	20201012	도로의 기점이 접한 대로, 로의 기호번호로 도로명부여	

인천광역시서구고시 제2021-10호

## 도시관리계획(시설: 사회복지시설) 결정(경미한 변경) 및 지형도면 고시

도시관리계획(시설: 사회복지시설)에 대하여 「국토의 계획 및 이용에 관한 법률」 제30조 및 제32조, 「토지이용규제 기본법」 제8조 및 같은 법 시행령 제7조에 따라 도시관리계획 결정(경미한 변경) 및 지형도면을 고시합니다.

관계도서는 서구청(도시기획담당관 ☎560-4762)에 갖추어 두고 일반인에게 보여드립니다.

2021. 1. 18.

인천광역시 서구청장

### 1. 결정(경미한 변경) 취지

- 지적분할측량 결과 면적 변경에 따른 「국토의 계획 및 이용에 관한 법률」 제2조 제4호 다목의 기반시설(사회복지시설) 결정(변경)에 관한 계획

### 2. 위 치: 인천광역시 서구 청라동 11-23번지

### 3. 도시관리계획 결정(경미한 변경) 조서

- 사회복지시설 결정(경미한 변경)조서

구분	도면 표시 번호	시설명	위치	면적(㎡)			최초 결정일	비 고
				기정	변경	변경후		
변경	1	사회복지시설	서구 청라동 11-23번지	10,094	감)1.2	10,092.8	인천광역시고시 제1996-127호 (1996.8.6)	

## ○ 변경사유서

변경전 도로명	변경후 도로명	결정(변경)내용	변경사유
1	사회복지 시설	<ul style="list-style-type: none"> <li>◦ 면적감소</li> <li>- 10,094㎡ → 10,092.8㎡</li> <li>(감: 1.2㎡)</li> </ul>	<ul style="list-style-type: none"> <li>◦ 청라동 11-23번지 지적분할 측량에 따른 면적오차 정정</li> </ul>

4. 지형도면: 게재생략(갖추어 둔 장소의 지형도면과 같음)

○ 토지이용규제정보서비스(<http://luris.mltm.go.kr/>)에서 열람 가능

인천광역시서구공고 제2021-91호

## 도시계획시설(도로: 소로1-311호선)사업 실시계획(변경) 열람·공고

인천광역시서구고시 제2018-97호(2018.7.23.)로 도시관리계획 결정한 도시계획시설 【도로명: 소로1-311호선, 사업명: 검단로 609번길 소1-311호선 도로개설공사】 사업을 시행하고자 「국토의 계획 및 이용에 관한 법률」 제88조, 제90조 및 같은 법 시행령 제99조에 따라 실시계획(변경)을 위한 서류 열람을 공고합니다.

관계도서는 서구청(도시기획담당관 ☎560-4762, 도시기반과 ☎560-4524)에 갖추어 두고 일반인에게 보여드리니 의견사항이 있을 경우에는 열람기간 내 서면으로 제출하여 주시기 바랍니다.

2021. 1. 18.

인천광역시 서구청장

1. 사업시행지의 위치(변경 없음)

- 인천광역시 서구 대곡동 720-3번지 일원

2. 도시관리계획 결정(변경) 조서(변경 없음)

- 도로 결정(변경)조서

구분	규모				기능	연장 (m)	기점	종점	사용 형태	최초 결정일	비고
	등급	류별	번호	폭원 (m)							
기정	소로	1	311	10	국지도로	340	중2-190	대곡동 산199-3	일반 도로	서구고시 제2018-97호 (2018.07.23.)	

## 3. 사업의 종류 및 명칭(변경 없음)

- 종류: 도시계획시설(도로: 소로1-311호선)
- 명칭: 검단로 609번길 소1-311호선 도로개설공사

## 4. 사업의 면적 또는 규모(변경)

구분		등급	류별	번호	폭원(m)		연장(m)			면적 (㎡)	
					결정	금회	결정	기시행	금회		잔여
당초	도로	소로	1	311	10	10	340	-	340	-	4,121
변경	도로	소로	1	311	10	10	340	-	340	-	4,107

## 5. 사업시행자의 성명 및 주소(변경 없음)

- 성명: 인천광역시 서구청장
- 주소: 인천광역시 서구 서곶로 307(심곡동, 서구청)

## 6. 사업의 착수 및 준공예정일(변경 없음)

- 실시계획 인가일 ~ 2021. 07. 31.

## 7. 수용 또는 사용할 토지 또는 건물의 소재지·지번·지목 및 면적, 소유권과 소유권외의 권리의 명세 및 그 소유자·권리자의 성명·주소(변경)

- 따로 붙임

## 8. 「국토의 계획 및 이용에 관한 법률」 제99조에 따른 공공시설 등의 귀속 및 양도에 관한 사항

- 해당사항 없음

## 9. 열람 장소 및 기간

- 장소: 서구청 본관4층 도시계획담당관, 도시기반과
- 기간: 공고일로부터 14일간

# 수용 또는 사용할 토지조서

□ 사업명 : 검단로 609번길 소1-311호선 도로개설공사  
(인천광역시 서구 마전동)

연번	구분	소재지	지번	지목	면적 (㎡)		소유자		비고
					지적	편입	성명	주소	
1	변경없음	마전동	312-1	도	45	45	임인*	인천 서구 마전동**	
2	변경없음	마전동	159-6	임	10	10	배양*	인천 서구 서달로 **	
3	변경없음	마전동	159-4	임	379	379	총도김씨*	인천 서구 마전동**	
4	변경없음	마전동	159-5	도	937	937	김원*	고양군 벽제면 성석리 ****	
							김광*	고양군 벽제면 성석리 ****	
							김원*	고양군 증면 일산리 ****	
5	변경없음	마전동	727-4	도	160	160	국	국토교통부	
6	변경없음	마전동	727-5	도	43	43	국	국토교통부	
7	변경없음	마전동	290-19	도	3	3	공	인천광역시	
8	변경없음	마전동	416-40	구	5	5	국	농림축산식품부	
9	변경없음	마전동	313-3	도	52	52	박성*	김포 검단면 불로리**	
10	변경없음	마전동	312-3	도	27	27	공	인천광역시	
11	변경없음	마전동	321-18	도	30	30	임종*	인천 서구 마전리**	
12	변경없음	마전동	321-3	도	82	82	문상*	경기도 고양시 일산서구 탄현동***	
							이종*	인천 강화 길상 온수리 ***_*	
							이종*	경기도 용인 기흥구 중동 ****	
							이종*	경기도 고양시 덕양구 성사동***	
13	변경없음	마전동	321-29	도	11	11	문상*	경기도 고양시 일산서구 탄현동***	
							이종*	인천 강화 길상 온수리 ***_*	
							이종*	경기도 용인 기흥구 중동 ****	
							이종*	경기도 고양시 덕양구 성사동***	

## (인천광역시 서구 대곡동)

연번	구분	소재지	지번	지목	면적 (㎡)		소유자		비고
					지적	편입	성명	주소	
1	변경없음	대곡동	720-16	임	353	353	김형*	인천 서구 검단로 **	
2	변경없음	대곡동	720-13	도	54	54	공	인천광역시 서구	
3	변경없음	대곡동	720-10	도	1	1	임병*	인천 서구 마전리	
4	변경없음	대곡동	729-1	도	45	45	국	국토교통부	
5	변경없음	대곡동	719-3	도	136	136	공	인천광역시 서구	
6	변경없음	대곡동	720-12	도	13	13	공	인천광역시 서구	
7	변경없음	대곡동	720-15	임	63	63	윤태*	인천 부평구 부평동**	
8	변경없음	대곡동	720-14	임	10	10	윤태*	인천 부평구 부평동**	
9	변경없음	대곡동	720-11	대	9	9	윤태*	인천 부평구 부평동**	
10	기정	대곡동	713-13	도	923	911	국	농림축산식품부	
	변경	대곡동	713-16	도	918	918	국	농림축산식품부	
11	변경없음	대곡동	700-8	도	598	598	국	농림축산식품부	
12	변경없음	대곡동	718-4	도	75	75	공	인천광역시 서구	
13	기정	대곡동	729	도	48	3	국	국토교통부	
	변경	대곡동	729-2	도	1	1	국	국토교통부	
14	기정	대곡동	720-9	임	8,765	59	김형*	인천 서구 검단로 **	
	변경	대곡동	720-17	임	38	38	김형*	인천 서구 검단로 **	
15	기정	대곡동	700-7	도	4	2	국	농림축산식품부	
	변경	대곡동	700-9	도	3	3	국	농림축산식품부	
16	기정	대곡동	713-1	도	41	1	국	농림축산식품부	
	변경	대곡동	713-14	도	2	2	국	농림축산식품부	
17	변경없음	대곡동	720-6	도	10	4	공	인천광역시 서구	

## 수용 또는 사용할 물건조서

□ 사업명 : 검단로 609번길 소1-311호선 도로개설공사  
(인천광역시 서구 마전동)

연번	구분	소재지	지번	물건의 종류	구조 및 규격	수량	실제이 용상황	소유자		관계인		비고
								성명	주소	성명	주소	
1	변경 없음	마전동	313-1	가건물	컨테이너	20㎡	창고	박성*	검단면 불로리 **			
				담장	가설판넬	15.0㎡	담장	박성*	검단면 불로리 **			
				대문	철재	1EA	대문	박성*	검단면 불로리 **			
2	변경 없음	마전동	159-5	한전주	블로지 8628A 004	1주		한전 인천 지역 본부				

## (인천광역시 서구 대곡동)

연번	구분	소재지	지번	물건의 종류	구조 및 규격	수량	실제이용상황	소유자		관계인		비고
								성명	주소	성명	주소	
1	변경없음	대곡동	719-2	건물	블록조	11.2㎡	창고	송하*	서울시 금천구 독산로 **	주식회사 신한은행	서울시 중구 세종대로 **	근저당권
		대곡동	719-2	가건물	천막+철골	80.8㎡	창고	송하*	서울시 금천구 독산로 **	주식회사 신한은행	서울시 중구 세종대로 **	근저당권
		대곡동	719-2	담장	블록	96.5㎡	담장	송하*	서울시 금천구 독산로 **	주식회사 신한은행	서울시 중구 세종대로 **	근저당권
		대곡동	719-2	기둥	벽돌	1EA	기둥	송하*	서울시 금천구 독산로 **	주식회사 신한은행	서울시 중구 세종대로 **	근저당권
		대곡동	719-2	대문	철제	1EA	대문	송하*	서울시 금천구 독산로 **	주식회사 신한은행	서울시 중구 세종대로 **	근저당권
		대곡동	719-2	목공기계	-	1EA	-	송하*	서울시 금천구 독산로 **	주식회사 신한은행	서울시 중구 세종대로 **	근저당권
		대곡동	719-2	집진시설	-	1EA	-	송하*	서울시 금천구 독산로 **	주식회사 신한은행	서울시 중구 세종대로 **	근저당권
		대곡동	719-2	물탱크	FRP	1EA	-	송하*	서울시 금천구 독산로 **	주식회사 신한은행	서울시 중구 세종대로 **	근저당권

연번	구분	소재지	지번	물건의 종류	구조 및 규격	수량	실제이 용상황	소유자		관계인		비고	
								성명	주소	성명	주소		
2	변경 없음	대곡동	720-16	한전주	태정지 1G1	1주		한전 인천 지역 본부				보조	
3	변경 없음	대곡동	713-13	한전주	태정지 8628A 213	1주							
4	변경 없음	대곡동	713-13	한전주	태정지 8628A 214	1주							
5	변경 없음	대곡동	713-13	한전주	태정지 8628A 321	1주							
6	변경 없음	대곡동	700-8	한전주	태정지 8628A 331	1주							
7	변경 없음	대곡동	700-8	한전주	태정지 8628A 334	1주							
8	변경 없음	대곡동	700-8	한전주	태정지 8628A 241	1주							
9	변경 없음	대곡동	713-13	채신주	태정간 8M 우2	1주			KT				
10	변경 없음	대곡동	713-13	채신주	태정간 8M 우3	1주							
11	변경 없음	대곡동	713-13	채신주	F208R151 1-4	1주							
12	변경 없음	대곡동	700-8	채신주	06-11 F-14-20	1주							
13	변경 없음	대곡동	700-8	채신주	태정지3 8628A 331	1주		SK 텔레콤					
14	변경 없음	대곡동	700-8	채신주	C5011 2801 -2850	1주		KT					
15	변경 없음	대곡동	700-8	채신주	태정지 8628A 241	1주		SK 텔레콤					
16	변경 없음	대곡동	713-13	CCTV	742	1주		인천 서구청					
17	변경 없음	대곡동	700-8	CCTV	743	1주		인천 서구청					

# 위 치 도

©위치 : 인천광역시 서구 대곡동 720-3번지 일원

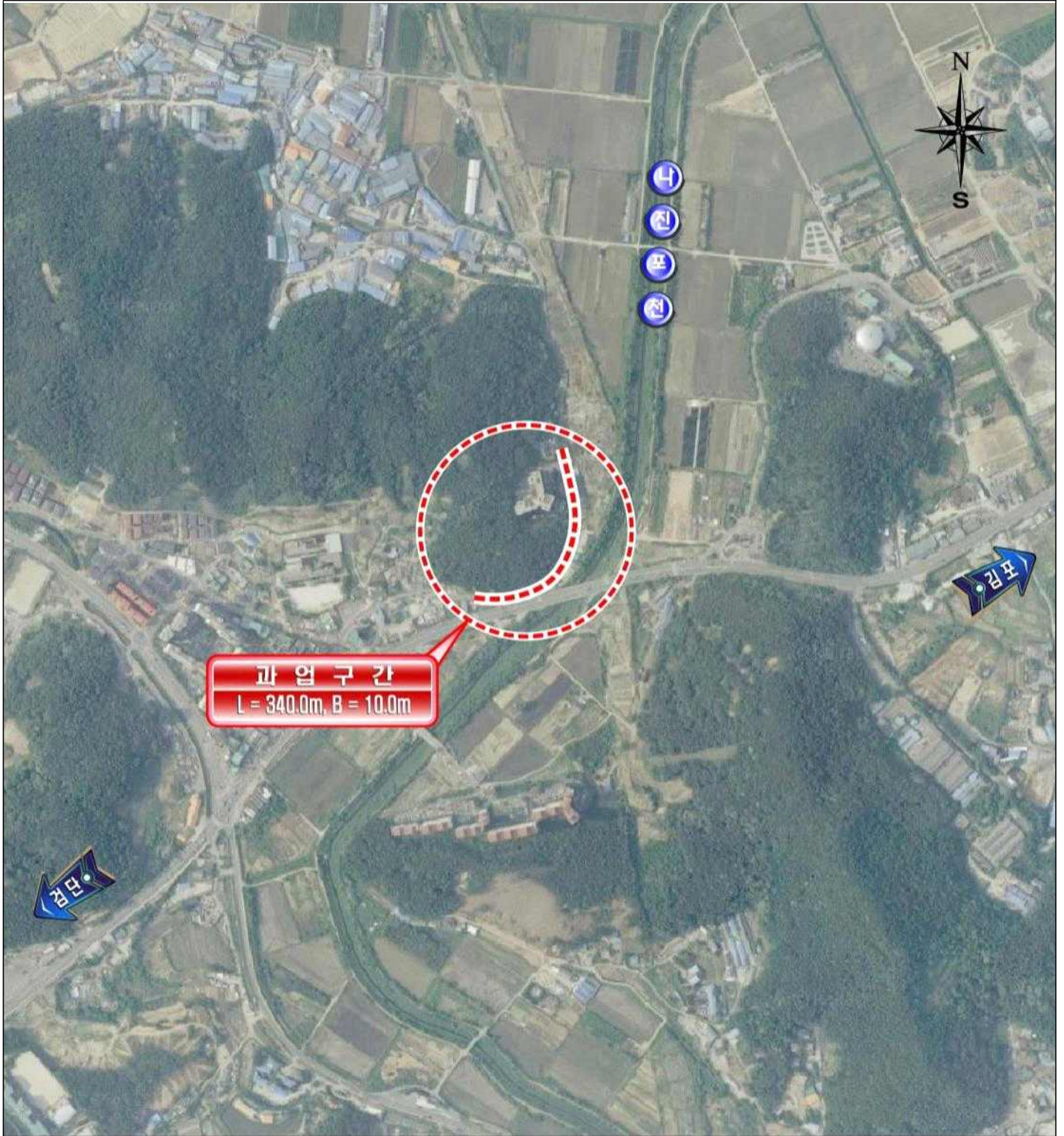

# 사 업 계 획 서

## 1. 사 업 명

검단로 609번길 소1-311호선 도로개설공사

## 2.사업의 목적

본 과업은 서구 대곡동 720-3번지 일원에 도시계획도로(소1-311호선)을 개설하여 토지이용 효율성을 제고하고, 지역경제 활성화에 이바지 하는데 목적이 있다.

## 3. 사업위치

- 소로1-311호선

시 점 : 인천광역시 서구 마전동 313-1번지

종 점 : 인천광역시 서구 대곡동 700-2번지

## 4. 사업규모

### 1) 사업개요

가. 소로1-311호선

연 장 : L = 340m

폭 원 : B = 10.0m

## 2) 도시계획시설 결정조서

구분	규 모				기능	연장 (m)	기점	종점	사용 형태	주요 경과지	비고
	등급	류별	번호	폭원 (m)							
결정	소로	1	311	10	국지 도로	340	중2-190 (마전 지구계)	대곡동 산199-3	일반 도로		18.07.23 (고시2018-97호)
시행	소로	1	311	10	국지 도로	340	중2-190 (마전 지구계)	대곡동 산199-3	일반 도로		

## 3) 주요 공사량

공 종	구 분	단위	소 1-311호선	계	비 고
토 공	흙깎기	m <sup>3</sup>	2,612	2,612	
	흙쌓기	m <sup>3</sup>	52	52	
	사 토	m <sup>3</sup>	2,622	2,622	
우수공	L형측구 및 다이크	m	411	411	
	우수관(D600)	m	30	30	
	횡배수관((D600)	m	5	5	
	우수받이	EA	5	5	
	우수맨홀(1호)	EA	2	2	
	원형사각수로관	m	666	666	
포장공	아스콘포장	m <sup>2</sup>	2,295	2,295	
	보도포장	m <sup>2</sup>	684	684	
	보차도경계석	m	341	341	
	도로경계석	m	241	241	
부대공		식	1	1	

## 5. 사업시행자 주소, 성명

- 주 소 : 인천광역시 서구 서곶로 307(심곡동)
- 성 명 : 인천광역시 서구청장

## 6. 사업 착수 및 준공예정일

- 착 수 일 : 실시계획의 인가일
- 준 공 일 : 2021. 7. 31.

## 7. 공사설계도서(별첨)

## 8. 소요사업비

- 총공사비 : 1,270.8백만원

(단위:백만원)

공 종 별	계	집 행 내 역	비 고
총 계	1,270.8		
공 사 비	621.7	토공, 배수, 포장, 부대공	
보 상 비	649.1		

※ 총사업비는 재원부담계획시 추정금액으로 향후 여건(감정평가 등)에 따라 변동가능

인천광역시서구보건소공고 제2021-1호

## 공동주택 금연구역 지정 공고

『국민건강증진법』 제9조제5항, 같은 법 시행규칙 제6조의2 제1항 및 제4항에 따라 공동주택 금연구역 지정 신청 건에 대하여 아래 공동주택을 금연구역으로 지정하고 이를 공고합니다.

2021. 1. 18.

인천광역시 서구보건소장

### 1. 지정취지

공동주택 복도, 계단, 엘리베이터, 지하주차장을 금연구역으로 지정하여 간접흡연의 유해환경으로부터 아파트 주민의 건강을 보호하고, 담배연기 없는 건강한 환경을 조성하여 구민의 삶의 질 향상에 기여하고자 함

### 2. 지정내용

- 공동주택 명 칭 : 대원아파트
- 공동주택 소재지 : 인천광역시 서구 옷우물로 14번길 20
- 금연구역 지정번호 : 제36호
- 금연구역 지정범위(전체) : 복도, 계단, 엘리베이터, 지하주차장
- 금연구역 지정일자 : 2021년 1월 18일

### 3. 금연구역 내 흡연단속

- 단속 개시일 : 2021년 5월 1일부터
- 과태료 금액 : 5만원

4. 기타 자세한 사항은 인천광역시 서구보건소 건강증진과(☎032-560-5042)로 문의하시기 바랍니다.