

사회복지과

순 서

【일반현황】	-----	35
【2014년도 비전 및 목표】	-----	41
【주요사업】		
<input type="checkbox"/> 국민기초생활보장사업추진	-----	45
<input type="checkbox"/> 저소득층 의료급여지원 및 사례관리	-----	46
<input type="checkbox"/> AG게임 대비 장애인 방문객 민원편의 확대 제공	-----	47
<input type="checkbox"/> 장애인복지(정신요양) 시설 지원 및 관리	-----	48
<input type="checkbox"/> 시각장애인 일자리 사업 확대 추진	-----	49
<input type="checkbox"/> 장애인생활안정 지원	-----	50
<input type="checkbox"/> 장애인활동지원제도	-----	51
<input type="checkbox"/> 발달재활서비스 사업	-----	52
<input type="checkbox"/> 자활근로사업 추진	-----	53
<input type="checkbox"/> 자산형성사업 추진	-----	54
<input type="checkbox"/> 저소득주민 주거안정사업	-----	55
<input type="checkbox"/> 희망리본프로젝트 · 취업성공패키지	-----	56
【현안사업】		
<input type="checkbox"/> 구립 장애인 직업재활시설 운영	-----	59

일 반 현 황

기구현황

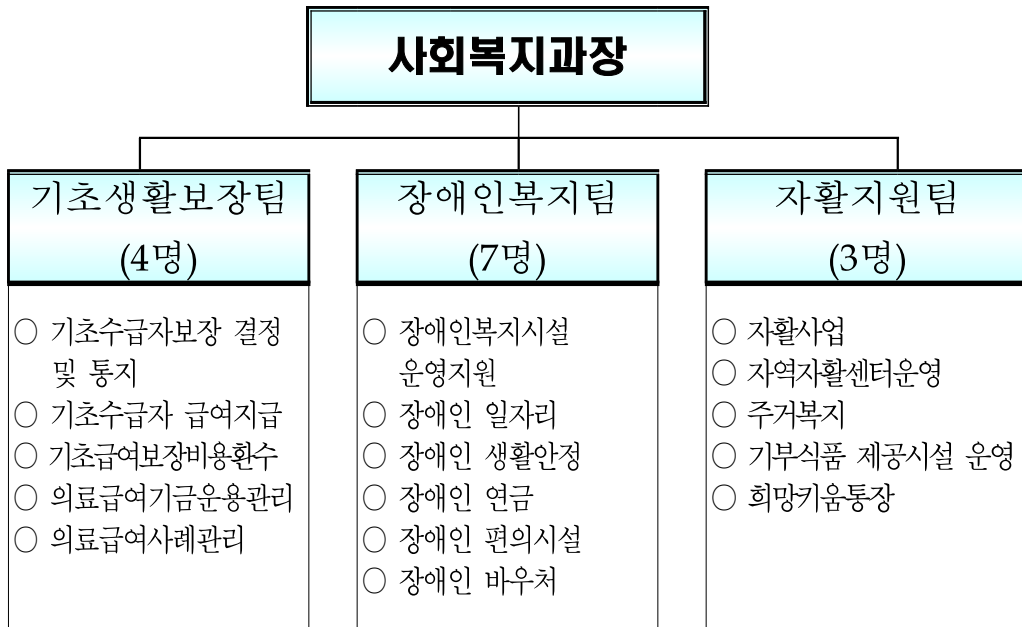

정.현원 현황

구 분	총 원	일 반 직						기능직
		소계	5급	6급	7급	8급	9급	
정 원	15	15	1	4	6	3	1	
현 원	15	15	1	3	2	4	5	-
과 원	-	-	-	△1	△4	1	4	

2014년도 사회복지과 예산현황

(단위 : 백만원)

합 계	일반회계	특별회계	비 고
48,515	48,092	423	13년도대비 11.5% 증

■ 기금 현황

(단위 : 천원)

구 분	기금액	사용용도	소관부서
사회복지기금 (기초생활분야)	2,250,472	자활사업	사회복지과

■ 각종 현황

● 국민기초생활보장 수급자 현황 (2014. 1. 1. 기준)

계		일반수급자		특례수급자		시설수급자		비고
가구	인원	가구	인원	가구	인원	개소	인원	
4,305	7,758	3,942	6,437	329	666	34	655	

● 의료급여대상자 현황 (2014. 1. 1. 기준)

계		1종		2종		비고
가구	인원	가구	인원	가구	인원	
4,642	8,630	3,597	5883	1,045	2,747	국민기초수급자 국가유공자 등

● 등록장애인 현황 (2014. 1. 1. 기준)

장애유형	합계	지체	시각	청각 언어	지적 자폐	뇌병변	정신	신장	기타 (심장,장루,간질 등)
	20,421	11,312	2,029	2,011	1,425	1,874	781	587	402

● 위원회 총괄현황 (단위 : 명)

구 분	설 치 근 거				구 성 인 원		
	계	법령	조례	기 타	계 (여성)	당연직 (여성)	위촉직 (여성)
위원회	6	2	3	1	52 (16)	15 (6)	37 (10)

【위원회별 현황】

연번	위 원 회	설치 년도	위원장 임용 근거	구성 인원	위 원 장	비 고
1	의료급여심의위원회	'91	인천서구의료급여심의위원회 조례 제2조	5	구청장	
2	장애인복지위원회	'05	장애인복지법 제13조 장애인복지위원회 설치 및 운영조례	14	구청장	
3	수급자격심의위원회	'11	장애인활동 지원에 관한 법률 제8조	8	김광배 (민간인)	
4	이의신청심의위원회	'11	장애인활동 지원에 관한 시행규칙 제45조	8	국장	
5	활동지원기관 지정 심사위원회	'11	장애인활동지원제도 시행안내(지침)	5	국장	
6	자활기관협의체	'11	인천서구자활기관협의체구성 및 운영조례	12	구청장	

● 지역자활센터 현황

연번	시설명	시설유형	소재지	직원현황	법인명	시설장	전화번호
1	인천서구지역 자활센터	지역자활센터	서구 도요지로 202번길 6(검암동)	6	실업극복 인천서구지원센터	강경미	569-1491

● 기초 푸드뱅크 현황

시 설 명	운 영 주 체	소재지	사 업 구 역
서구푸드뱅크	서구노인복지관	신석로121번길(석남동)	가정동, 신현원창동, 석남동, 가좌동
서구태화푸드뱅크	기독교종합사회복지관	심곡로124번길10	연희동, 검암경서동, 검단동

● 푸드마켓 현황

시 설 명	운 영 주 체	소 재 지	사 업 구 역
서구1호점	서인천제일교회	승학로 233(심곡동)	연희동, 검암경서동, 검단동
서구2호점	인천대은교회	거북로 124(석남동)	가정동, 신현원창동, 석남동, 가좌동

● 장애인 복지시설 현황

연번	시설명	시설유형	소재지	정원	입소원 인원	직원 현원	법인명	시설장	전화번호 (FAX)
1	소망의집	정신 요양시설	심곡동 14-7	128	104 (입원자 포함)	19	서천재단	김경호	563-2322 (563-2351)
2	인정재활원	장애인거주시설 (생활시설)	석남3동 491-1	50	41	22	인정재단	홍인식	574-0250 (574-0255)
3	인정재활관	직업재활시설 (보호작업장)	석남3동 491-1	30	30	5	"	강영균	574-0457 (583-4361)
4	예진원	직업재활시설 (보호작업장)	심곡동 14-5	30	30	4	기독교대한감리회 태화복지재단	김광배	568-3276 (568-3267)
5	두드림 보호작업장	직업재활시설 (보호작업장)	백석동 86-1	30	22	3	기독교대한감리회 사회복지재단	김중기	569-1267 (569-1268)
6	서구장애인 종합복지관 (재가복지센터)	장애인지역 사회재활시설	백석동 86-1	0	0	28	기독교대한감리회 사회복지재단	이덕호	569-1240 (569-1243)
7	서구장애인 주간보호센터	"	백석동 86-1	15	15	3	"	"	569-1242 (569-1243)
8	태화장애인 주간보호센터	"	심곡동 14-5	20	15	4	기독교대한감리회 태화복지재단	양미희	568-3247 (568-3271)
9	느티나무 주간보호센터	"	심곡동 213	15	14	4	한원복지재단	강동현	070-8633-8246 (070-7500-0601)
10	마전 공동생활가정	장애인거주시설(공동생활가정)	공촌동 307-33 대국빌라 B/201	5	4	1	백십자사	이한형	568-8051 (614-0603)
11	서구장애인 공동생활가정	"	연희동 727-9 301호	4	3	1	지적장애인 복지협회	정성기	566-5988 (884-8401)
12	인정장애인 공동생활가정 1호	"	검암동 631-8 해피하임빌103 /203	4	4	1	인정재단	오인순	563-8004 (574-0255)
13	인정장애인 공동생활가정 2호	"	검암동 631-8 해피하임빌103 /303	4	4	1	인정재단	"	563-8005 (574-0255)
14	인정장애인 공동생활가정 3호	"	검암동 631-8 해피하임빌103 /202	4	4	1	인정재단	"	563-8005 (574-0255)
15	인정장애인 공동생활가정 5호	"	검암동 631-8 해피하임빌103 /302	4	4	1	인정재단	"	563-8005 (574-0255)
16	한원장애인 공동생활가정	"	공촌동 307-33 대국빌라 A/102	4	3	1	한원복지재단	강동현	070-7517- 1314

● 장애인공동작업장 현황

연번	시설명	운영주체	소재지	근로자현황	대표	전화번호
1	서구장애인 공동작업장	장애인연합 발전협의회	가좌동 178-78 406,406-1호	7명	장경석	582-1332

● 장애인단체현황

연번	장애인단체	소재지	회원수	대표자	전화번호
1	한국교통장애인협회 서구지회	석남동 545-28	220	장경석	582-0755
2	한국지체장애인협회 서구지회	오류동 62-1	170	신화균	569-4335
3	열린정보화협회서구지회	석남동 545-28	155	조재연	574-3001
4	산재장애인복지진흥회서구지회	가정동 449-1	150	윤순철	204-9311
5	장애인정보화협회서구지회	가좌동 166-3	150	김윤식	579-0120
6	NGO 한국장애인경영자협회	오류동 62-1	127	신태균	566-8230
7	NGO기업장애인협회	심곡동 282	31	정동수	567-2400
9	시각장애인복지연합회	공촌동 312-14	93	이규일	561-6665
10	한국신체장애인복지회 서구지회	가좌2동 46-1	38	김인숙	561-1386

● 장애인활동지원 사업기관

연번	제공기관	사업내용	소재지	시설장	전화번호 (FAX)
1	장애인 종합복지관	활동보조	백석동 86-1	이덕호	569-1247
2	지역자활센터	활동보조	검암동 679-3	강경미	569-1491
3	장애인자립생활센터	활동보조	검암동 596-3	이경임	577-8664
4	시각장애인복지연합회	활동보조	심곡동 208	이규일	563-6625
5	복지콜노인센터	방문목욕	마전동 검단2지구	남정태	563-3129
6	실버벨노인복지센터	방문간호	가좌동 84-5	김의열	572-5729
7	지구촌노인복지센터	방문간호	마전동 690-24	조성현	561-0961

Ⅱ. 2014년도 비전 및 목표

비 전

구민의 인간다운 생활 지원을 통한
사람이 중심인 서구 행복을 만드는 희망도시 건설



목 표

- 구민의 최저생활 보장
- 장애인의 생활안정 및 성장과 발전을 위한 지원방안 마련
- 취약계층의 탈빈곤·자립지원을 통한 사회 안정 추진

중 점 추 진 과 제

1. 최저생계비 등의 지원을 통한 생존권 보장
2. 의료급여 수급자에 대한 진료지원 및 사례관리 적극 추진
3. 장애인의 직업재활·활동지원 제도 보장
4. 장애인에 대한 사회적 배려를 통한 사회통합 추진
5. 취약계층의 자립기반 증진 지원
6. 자활·자립을 통한 탈빈곤 촉진

주요 사업

국민기초생활보장사업 추진

소 속	직 위	직 급	성 명	담당기간	전화
사회복지과	과 장	사회복지5급	김은이	'12. 8 ~ 현재	4036
	팀 장	사회복지6급	허은주	'12. 8 ~ 현재	5871
	담당자	사회복지7급	송미숙	'11. 7 ~ 현재	5872

1. 사업개요

- 생계유지가 곤란한 저소득층의 기본적인 생활보장
- 기초생활수급자 대한 필요한 급여를 적기 지급

2. 2014년 추진계획

- 신청인의 소득·재산·부양의무자 조사 결과를 최종 검토하여 보장여부 및 급여내용을 신속히 결정하고 신청인에게 통지
 - 연 2,000세대 이상 보장결정(책정 및 중지 등)
- 기초수급대상자에게 생계·주거·교육·장제·해산급여 지급
- 지방생활보장위원회 수시 개최를 통하여 대상자 적극 보호
 - 월 1회 이상 개최
- 부정수급자에 대한 보장비용 체납액 징수 독려
 - 월 1회 고지서 발송 및 가정방문을 통한 납부 독려

3. 소요예산 : 23,447,607천원 (국 21,039,016 시 1,658,012 구 750,579)

4. 기대효과

- 신속한 보장결정을 통하여 각종급여 등을 지원함으로써 저소득 주민의 최저생활보장

저소득층 의료급여 지원 및 사례관리

소 속	직 위	직 급	성 명	담당기간	전화
사회복지과	과 장	사회복지5급	김은이	'12. 8 ~ 현재	4036
	팀 장	사회복지6급	허은주	'12. 8 ~ 현재	5871
	담당자	사회복지9급	정희영	'13. 3 ~ 현재	5877

1. 사업개요

- 저소득 취약계층에 대한 효율적인 의료지원
- 장애인보장구 지급으로 장애인의 삶의 질 향상
- 사례관리서비스를 제공하여 자율적인 건강관리능력 향상

2. 2014년 추진계획

- 자격변동에 따른 의료급여 수급권자 자격관리(취득, 상실)
- 장애인보장구등 현금급여의 적정지급 및 사후관리 철저
- 부당이득금 및 구상금의 환수업무 체계적 관리
- 의료급여 급여일수 연장승인 : 10회이상
- 장기입원, 고 위험군 등 사례관리 : 600명

3. 소요예산 : 422,787천원 [국292,805 시96,182 구33,800]

4. 기대효과

- 의료급여수급자 자격관리를 통하여 저소득층 취약계층에 대한 효율적인 의료지원
- 사례관리를 통한 진료비 경감 및 자율적인 건강관리능력향상

AG게임 대비 장애인 방문객 민원 편의 확대 제공

소 속	직 위	직 급	성 명	담당기간	전화
사회복지과	과 장	사회복지5급	김은이	'12.8 ~ 현재	4036
	팀 장	행정6급	김창우	'12.11 ~ 현재	4311
	담당자	행정8급	김한욱	'13.11 ~ 현재	4313

1. 사업개요

- 근거법령 : 장애인·노인·임산부등의 편의증진에 관한 법률 제7조, 제8조 제1항 및 동법시행령 제3조, 제4조
- 사업내용 : 장애인 방문객 편의를 위한 각종 물품 비치
 - 민원사무 점자안내책자
: 구청 민원실, 동 주민센터, 각종 공공시설 및 장애인 단체 배부
 - 시각장애인 민원용 확대경 및 보청기
 - 공공기관 화상 수화 통역용 웹카메라
 - 장애인 방문객 대여용 휠체어

2. 2014년 추진계획

- 민원사무 점자안내책자 : 3월 중 제작 배포
- 기타 편의 물품 : 3월 중 비치 완료

3. 소요예산 : 21,700천원[구비]

- 점자책자제작비 : 1권 12,000원×100권 = 총 12,000,000원
- 휠체어 등 물품구입비 : 총 9,700,000원

4. 기대효과

- 2014년 아시안 게임에 대비하여 장애인 방문객에게 최대한의 민원 편의를 제공

장애인복지(정신요양) 시설 지원 및 관리

소 속	직 위	직 급	성 명	담당기간	전화
사회복지과	과 장	사회복지5급	김은이	'12. 8 ~ 현재	4036
	팀 장	행정6급	김창우	'12. 11 ~ 현재	4311
	담당자	행정8급	고보미	'13. 8 ~ 현재	4312

1. 사업개요

- 장애인복지(정신요양) 시설 보조금 지원 및 관리
- 장애인복지(정신요양) 시설 현황

(2014. 1. 1. 기준)

구 분	계	거주시설	직업재활시설	지역사회 재활시설	정신요양시설
시설수(개)	16	8	3	4	1
장애인(명)	297	67	82	44	104
종사자(명)	99	29	12	39	19

2. 2014년 추진계획

- 장애인복지시설 보조금 지원 및 건전한 예산집행 유도
- 지도 점검을 통한 시설 운영의 공공성 및 투명성 강화

3. 소요예산 : 5,798,785천원 [국 44,067 시4,606,326 구1,148,392]

- 운영비 및 인건비

4. 기대효과

- 건전한 예산집행 유도하여 장애인의 종합적인 재활서비스 제공 및 사회통합 도모

시각장애인 일자리사업 추진

소 속	직 위	직 급	성 명	담당기간	전화
사회복지과	과 장	사회복지5급	김은이	'12.8 ~ 현재	4036
	팀 장	행정6급	김창우	'12.11 ~ 현재	4311
	담당자	행정9급	김재화	'13.11 ~ 현재	4317

1. 사업개요

- 사업기간 : 2014년 2월 ~ 2014년 12월(11개월)
- 사업내용 : 안마사 자격증을 보유한 시각장애인들이 관내 경로당(234개소)을 순환 방문하여 안마서비스를 제공
- 참여인원 : 24명(안마사 16명, 도우미 8명)

2. 2014년 추진계획

- 2014. 1월 : 사업 계획 수립 및 참여인원 모집
- 2014. 2~12월 : 사업 시행
- 일 평균 경로당 방문 횟수 8회로 증가

3. 소요예산 : 340,068천원 [구비]

- 인건비 및 운영비
 - 인건비 : 1인 월 1, 287,000원×24명×11개월= 339,768천원
 - 사무관리비 : 300천원

4. 기대효과

- 시각장애인들에게 일자리를 제공하여 경제적 자립기반 조성
- 지역 노인들의 복지욕구 충족 및 건강증진에 기여

장애인 생활안정 지원

소 속	직 위	직 급	성 명	담당기간	전화
사회복지과	과 장	사회복지5급	김은이	'12. 8 ~ 현재	4036
	팀 장	행정6급	김창우	'12. 11 ~ 현재	4311
	담당자	사회복지8급	장경순	'12. 4 ~ 현재	4315

1. 사업개요

- 저소득 장애인 가구에 장애인연금 및 각종 수당, 장애인 의료비 등 지원을 통한 장애인 생활안정 도모

2. 2014년 추진계획

- 지원대상 및 급여액 확대 통한 장애인 생활안정 강화
- 장애인연금 : 18세 이상 소득인정액이 선정 기준액 (소득하위63%)이하인 중증장애인에게 장애인연금 지원
- 장애(아동)수당 : 경증 장애인 및 18세 미만 장애(아동)대상 장애 (아동)수당 지원
- 중증생계보조수당 : 기초수급자인 중증장애인에게 생계보조수당 지원
- 장애인 의료비 지원 : 의료급여(2종) 및 차상위본인부담경감 대상자에게 본인부담금 지원

3. 소요예산 : 5,394,564천원 [국 3,604,678 시 1,789,886]

- 장애인연금 3,815,321천원
- 장애(아동)수당 1,100,008천원
- 중증생계보조수당 274,300천원
- 장애인의료비 204,935천원

4. 기대효과

- 저소득 장애인 가구의 연금지급 및 의료비 지원을 통한 장애인 가정의 생활안정 도모

장애인 활동지원 제도

소 속	직 위	직 급	성 명	담당기간	전화
사회복지과	과 장	사회복지5급	김은이	'12. 8 ~ 현재	4036
	팀 장	행정6급	김창우	'12. 11 ~ 현재	4311
	담당자	사회복지9급	김명선	'12. 12 ~ 현재	4316

1. 사업개요

- 지원대상 : 만6세이상 - 만65세미만의 장애1~2급
- 소득기준 : 소득수준이나 장애유형에 관계없이 신청가능
- 기본급여 : 4등급으로 최소 47시간에서 최대 118시간 제공
- 추가급여 : 1인가구, 취약가구, 출산가구, 학교 및 직장생활 추가지원
- 지원내용 : 가사지원, 일상생활, 등·하교 등 활동지원, 방문목욕·간호

2. 2014년 추진계획

- 사업기간 : 2014. 2. 1. ~ 2015. 1. 31.
- 사업량 : 380명
- 총사업비 확대
 - 지원등급별 기본급여 인상 및 독거, 추가급여 적용대상 확대
 - 활동보조급여의 야간 및 공휴일 시간당 금액 인상
- 관내 제공기관 : 7개 기관
 - 활동보조지원기관 : 4개 기관,
 - 방문목욕, 간호지원 기관 : 3개 기관

3. 소요예산 : 4,280,928천원 (국 2,996,650 시 1,284,278)

4. 기대효과

- 장애인의 자립생활과 사회참여증진

발달재활서비스사업

소 속	직 위	직 급	성 명	담당기간	전화
사회복지과	과 장	사회복지5급	김은이	'12.08. ~ 현재	4036
	팀 장	행정6급	김창우	'12.11. ~ 현재	4311
	담당자	사회복지9급	강설희	'13.04. ~ 현재	4314

1. 사업개요

- 사업대상 : 만18세 미만 장애아동
 ■ 뇌병변, 지적, 자폐성, 청각, 언어, 시각장애아동.
- 소득기준 : 전국가구평균소득 150% 이하
 ■ 소득별 14만원에서 22만원까지 차등 지원
- 사업내용 : 언어치료, 청능치료, 미술치료, 음악치료, 행동
 놀이·심리·운동치료 등 재활치료서비스 제공.

2. 2014년 추진계획

- 사업기간 : 2014. 2. 1. ~ 2015. 1. 31.
- 사 업 량 : 400명
- 제공기관 현황 : 인천기독교종합사회복지관 외 13개소

3. 소요예산 : 818,499천원 [국 572,949 시 122,775 구 122,775]

4. 기대효과

- 장애아동의 정신적·감각적 기능향상
- 장애아동 양육가정의 경제적 부담 경감

자활근로사업 추진

소 속	직 위	직 급	성 명	담당기간	전화
기획홍보실	과 장	사회복지5급	김은이	'12.08. ~ 현재	4036
	팀 장	행정6급	이명숙	'12.08. ~ 현재	5711
	담당자	사회복지7급	이순화	'13.03. ~ 현재	5712
	담당자	사회복지9급	오현진	'12.04. ~ 현재	5713

1. 사업개요

- 사업내용 : 근로능력이 있는 저소득층에게 자활근로 일자리를 제공하여, 자활의욕 및 능력 고취
- 사업기간 : 연중
- 참여대상 : 조건부수급자, 자활특례자, 차상위계층, 일반수급자

2. 2014년 추진계획

- 자활근로 배치

(2014. 1. 1. 기준)

사 업 장	배치인원	비 고
계	293	
동 주민센터 및 구청(사회복지도우미)	23	지자체
5개 사회복지시설(복지시설도우미)	10	지자체
동 주민센터(환경정비)	39	지자체
서구여성인력개발센터 - 3개 사업단 (봉제·카페여인·반찬)	41	민간위탁
서구지역자활센터 - 8개 사업단 (청소·도시락·배송·방과후 보육·종합돌봄·도시 농업·카페)	180	민간위탁

3. 소요예산 : 4,828,092천원 [국 4,345,282 시 337,967 구 144,843]

4. 기대효과

- 근로능력이 있는 저소득층에게 자활능력 배양 및 기능습득 지원
- 근로기회 제공과 국가의 보호에 안주하려는 도덕적 해이 방지

자산형성사업 추진

소 속	직 위	직 급	성 명	담당기간	전화
사회복지과	과 장	사회복지5급	김은이	'12.08 ~ 현재	4036
	팀 장	행정6급	이명숙	'12.08 ~ 현재	5711
	담당자	사회복지7급	이순화	'13.03 ~ 현재	5712

1. 사업개요

● 대 상

- 희망키움통장 : 일하는 수급자 中 근로소득 60% 이상인 자
- 내일키움통장 : 자활사업단 참여자

● 내 용

- 희망키움통장 : 적립금(10만원) + 장려금(19~52만원)
- 3년간 3인가구 평균 1,300만원 수령
- 내일키움통장 : 적립금(5·10만원) + 장려금(5·10만원) + 수익금(15만원이내)
- 3년간 평균 약 1,100만원

2. 2014년 추진계획

● 사업대상 : 200명

● 추진일정

- 매월 근로소득 장려금 입금
- 신규 참여자 모집 (분기별 모집)
- 3년 만기 적금 해지자 발생(2014년 3월)

3. 소요예산 : 521,092천원 [국 468,984 시 36,476 구 15,632]

4. 기대효과

- 일을 통한 탈빈곤 촉진 정책으로 탈수급 및 취·창업율 증대

저소득주민 주거안정사업

소 속	직 위	직 급	성 명	담당기간	전화
기획홍보실	과 장	사회복지5급	김은이	'12.08. ~ 현재	4036
	팀 장	행정6급	이명숙	'12.08. ~ 현재	5711
	담당자	사회복지9급	오현진	'12.04. ~ 현재	5713

1. 사업개요

● 저소득가구 전세자금 융자 추천

- 추천시기 : 연중
- 추천대상 : 최저생계비 100분의 200이하인 무주택 세대주
- 대출대상 : 보증금 12,000만원(다자녀가구:13,000만원) 이하의 주택

● 기존주택 전세·매입 임대

- 신청대상 : 기초생활수급자, 보호대상 한부모가족
- 임대기간 : 2년, 4회까지 재계약(2년 단위)가능

2. 2014년 추진계획

- 저소득 가구 주거안정사업 홍보 : 홈페이지, 구정신문 등 활용
- 저소득가구 전세자금 융자 추천 : 100세대
- 기존주택 전세·매입 임대 추천 : 전세임대 100세대, 매입임대 150세대

3. 소요예산 (비예산)

4. 기대효과

- 주거 취약계층의 주거욕구에 적합한 주택의 저렴한 입주
- 전세자금 융자 등 주거복지사업을 통한 저소득 주민의 주거안정 도모

희망리본프로젝트 · 취업성공패키지

소 속	직 위	직 급	성 명	담당기간	전화
기획홍보실	과 장	사회복지5급	김은이	'12.08. ~ 현재	4036
	팀 장	행정6급	이명숙	'12.08. ~ 현재	5711
	담당자	사회복지9급	오현진	'12.04. ~ 현재	5713

1. 사업개요

● 희망리본프로젝트(보건복지부)

- 참여대상 : 근로능력이 있는 수급자 중 취업의지가 있는 자
- 사업내용 : 근로능력 강화 및 맞춤형 취업 프로그램

● 취업성공패키지(고용노동부)

- 참여대상 : 근로능력이 있는 수급자 중 근로능력점수 70점 이상인 자
- 사업내용 : 직업훈련을 통한 일자리 지원

2. 2014년 추진계획

● 희망리본프로젝트

- 2014년 지원 계획 : 100명
- 참여혜택 : 탈수급 시 이행특례인정(2년) 및 실비지급(年100만원)
- 참여기간 : 연중 신청 및 참여가능

● 취업성공패키지

- 2014년 지원 계획 : 110명
- 참여혜택 : 취업시 최대 100만원 지원 및 탈수급시 이행특례인정(2년)
- 참여기간 : 연중 신청 및 참여 가능

3. 소요예산 (비예산)

4. 기대효과

- 저소득층의 취·창업 지원을 위하여 개인별 맞춤형 서비스 제공
- 개인별 사례관리를 통한 취업장애요소 제거 및 근로의욕 증진
- 집중적인 취업지원 프로그램으로 취·창업률과 탈수급율 증진에 기여

현안사업

구립 장애인 직업재활시설 운영

소 속	직 위	직 급	성 명	담당기간	전화
사회복지과	과 장	사회복지5급	김은이	'12.8 ~ 현재	4036
	팀 장	행정6급	김창우	'12.11 ~ 현재	4311

1. 사업개요(현황)

- 사 업 명 : 구립 장애인 직업재활시설 운영
- 위 치 : 오류동 인천검단일반산업단지 2-1블록
- 사업규모 : 지하1층, 지상1,2층

2. 추진상황

- '12.07. : 직업재활시설 위수탁 운영계약 체결
- '12.09. : 수탁법인에서 운영사업자 사업계획 변경 요청
- '13.10. : 수탁자 선정심의 위원회 수탁계약 해지 의결
- '13.11. : 수탁법인에 수탁계약 해지 통보

3. 2014년 추진계획

- 구립장애인 직업재활시설 직영 추진
 - ☞ 쓰레기 종량제봉투 제작장비 구입 : 2013. 11 ~ 2014. 2월
 - ☞ 종사자 임용 : 2013. 12 ~ 2014. 2월
 - ☞ 근로 장애인 고용 : 2014. 1 ~ 2월
 - ☞ 구립 장애인 직업재활시설 운영개관 : 2014. 3월(예정)

4. 소요예산 : 1,640,422천원 [시 541,339 구 1,099,083]

5. 기대효과

- 중증장애인에게 근로기회를 제공하여 복지증진 실현