

가정복지과

순 서

【일반현황】	-----	63
【2014년도 비전 및 목표】	-----	69
【주요사업】		
<input type="checkbox"/> 2014년 노인일자리 사업추진	-----	73
<input type="checkbox"/> 서구노인복지관 증축	-----	74
<input type="checkbox"/> 경로당 운영지원	-----	75
<input type="checkbox"/> 어르신 기초노령연금·효도수당 지급	-----	76
<input type="checkbox"/> 한부모가족 지원	-----	77
<input type="checkbox"/> 결식아동급식 지원	-----	78
<input type="checkbox"/> 다문화가족 및 외국인 지원	-----	79
<input type="checkbox"/> 건전한 지역아동센터 운영지원	-----	80
<input type="checkbox"/> 건강가정지원센터 운영 지원	-----	81
<input type="checkbox"/> 출산·입양축하금 지원	-----	82
<input type="checkbox"/> 영유아 보육료 및 양육수당 지원	-----	83
<input type="checkbox"/> 보육교직원 처우개선 지원	-----	84
<input type="checkbox"/> 서구 육아종합지원센터 설치 운영	-----	85
<input type="checkbox"/> 어린이집 지도·점검	-----	86
<input type="checkbox"/> 드림스타트센터 운영	-----	87

일 반 현 황

기구현황

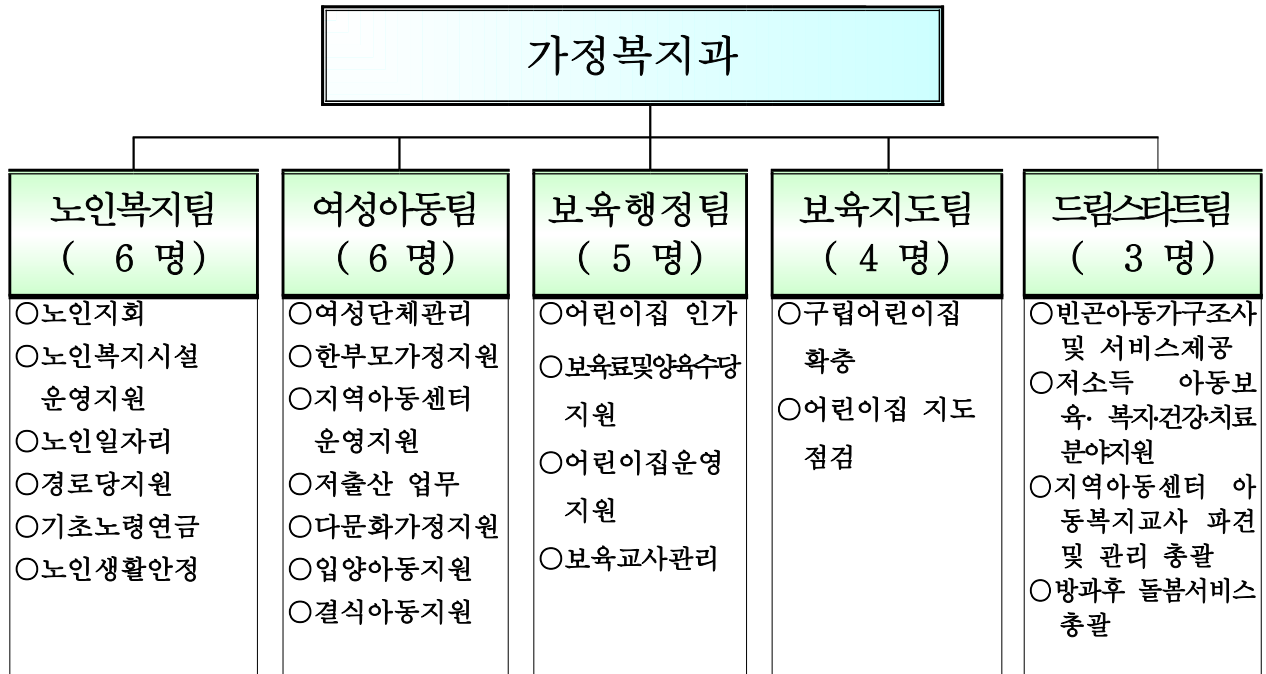

정·현원 현황

구 분	총 원	일 반 직						기능직
		소계	5급	6급	7급	8급	9급	
정 원	26	26	1	6	12	5	2	0
현 원	25	25	1	7	5	5	7	0
과 원	△1	△1	0	1	△7	0	5	0

2014년도 과별 예산현황

(단위:천원)

합 계	일반회계	특별회계	비 고
174,997,551	174,997,551	-	13년도 대비: 32% 증가

■ 각종 현황

□ 위원회 총괄

(단위 : 명)

구 분	설 치 근 거				구 성 인 원		
	계	법령	조례	기 타	계 (여성)	당연직 (여성)	위촉직 (여성)
위원회	9	3	5	1	114 (77)	15 (4)	99 (73)

□ 위원회 현황

(단위 : 명)

연번	위 원 회	설치 년도	설치근거	구성 인원	위 원 장	여성
1	보육정책위원회	'89	법령	15	안효진	13
2	여성정책위원회	'10	법령	9	구 청 장	5
3	아동위원회	'11	법령/조례	14	민간인(장선길)	9
4	지역아동센터위원회	'09	조례	8	주민생활지원국장	6
5	아동·여성보호 지역연대	'11	조례	18	부구청장	11
6	아동급식지킴이 (소위원회)	'11	조례	17	없음	17
7	드림스타트운영위원회	'10	지침	13	부구청장	8
8	외국인지원시책자문 위원회	'10	조례	10	부구청장	3
9	다문화가족지원협의회	'12	조례	10	부구청장	5

□ 노인복지일반현황

(단위 : 명)

구분	서구전체 인구수 (A)	노인 인구수 (B)	노인인구 비율 (B/A)	경로당 수(개소)			비고
				계	공공	민간	
계	488,607	35,578	7.28	235	25	210	

※ 우리나라 : 고령화사회 7%(2000년 진입), 고령사회 14%(2018년 진입예측) 초고령사회 20%(2026년 진입예측)

□ 노인복지관

(단위 : 명)

시 설 명	시설장	소재지	시설규모 (㎡)	종사자	일일 이용인원	설치일자	운영법인
서구 노인복지관	최윤형	신석로 121번길 10	3,685 (지하1층,지상3층)	18	1,000	1997.5.30	시설관리 공단

□ 노인문화센터

(단위 : 명)

시 설 명	시설장	소재지	시설규모 (㎡)	종사자	일일 이용인원	설치일자	운영법인
가좌노인문화센터	정서연	장고개로 387	1,382 (지상4층)	7	700 (1일)	2007.12.6	서구시설 관리공단
연하노인문화센터	김순옥	승학로 263	1,855 (지하1층,지상3층)	7	700 (1일)	2012.4.27	직영

□ 노인인력개발센터

(단위 : 명)

시 설 명	대표자	소재지	종사자	설치일자	운영주체
서구노인 인력개발센터	한상국	승학로 263	6명	2007.8	직영

□ 대한 노인회 서구지회

(단위 : 명)

시 설 명	대표자	소재지	시설규모 (㎡)	종사자	임원	설치일자	경로당 회원수
서구 노인지회	김상갑	신석로 121번길10	116 (3층)	3	9	1988.2.9	7,184

□ 노인복지시설 현황

(단위 : 개소)

계	노인 요양시설	노인 양로시설	노인 복지주택	재가노인 복지시설	재가장기 요양기관
138	37	7	1	9	84

□ 아동시설 현황

(단위 : 개소)

계	지역아동센터	아동그룹홈	비 고
31	28	3	

□ 아동급식 현황

(단위 : 명)

급식대상	급 식 방 법			방학중 학교급식 (보충수업)
	희망도시락	지역아동센터	푸르미카드	
4,413	245	808	3,117	243

□ 가정폭력·성폭력 상담소 현황

연번	시 설 명	대표자	소재지	시설규모(m)	종사자 현원(명)	이용인원 (명)	설치일자	비 고
1	서인천 가족상담소	홍희자	서곶로315번길 15-1 (심곡동)	78m ²	3	25 (1일)	2011.4.5	
2	사단법인미래 성폭력상담소	정의용	검암로20번길 35 (검암동)	49m ²	3	3 (1일)	2011.3.15	
3	사단법인미래 성폭력상담소 부설교육원			50m ²	1		2011.3.15	교육 시설

□ 여성복지시설 현황

시 설 명	대표자	소재지	시설규모 (m)	종사자 현원(명)	이용 인원(명)	설치일자	운영법인
인천마리아의집	용운자	승학로450번길 17-8 (검암동)	1,134m ² (빌라3동)	3	17세대 (51명)	2010.12.23	재단법인마리아내 애덕수녀회

□ 기타 현황

시 설 명	대표자	소재지	시설규모 (m)	종사자 현원(명)	이용 인원(명)	설치일자	운영법인
건강가정지원센터	최재순	서달로 12	146m ²	11	150 (1일)	2007.1.2	인천대학교 산학협력단
다문화가족지원센터				30	250 (1일)	2010.1.2	

□ 여성단체협의회

(단위 : 명)

연번	단 체 명	대표자	회원수	연번	단 체 명	대표자	회원수
	12개 단체	이정자	1,969				
1	인천광역시서구 새마을부녀회	이정자	486	7	대한주부클럽 인천서구지회	신금선	32
2	대한적십자사인천지사 서구지구협의회	이공순	322	8	바르게살기협의회 서구지회	윤선애	181
3	대한미용사회 인천서구지회	오희장	585	9	전국주부교실 인천서구지회	이민자	35
4	자유총연맹 서구지회	강차남	117	10	재향군인여성회 인천서구지회	유영희	25
5	한국부인회 인천서구지회	우영자	31	11	지역녹색어머니회 인천서구지회	이난희	30
6	서구여성자원활동센터	이수경	79	12	주부환경전국연합회 인천서구지회	백경자	46

□ 어린이집 현황

(단위 : 개소)

총 계	국공립 (구립)	민간	가정	직장	법인 등 (부모협동 포함)
455	13	157	275	5	5

※ 청라동 어린이집 현황

(단위 : 개소/명)

총 계		국공립		민간		가정		진행중	
개소	정원	개소	정원	개소	정원	개소	정원	개소	정원
75	2,322	1	120	21	1,164	53	1,038	7	750

Ⅱ. 2014년도 비전 및 목표

비
전

요람에서 무덤까지 행복한 복지생활 기반조성



목
표

- 저소득 노인의 노후생활 지원강화 및 건전한 여가생활 문화 조성
- 여성의 사회활동 역량강화를 위한 체계적 지원관리와 여성권의 향상
- 다양한 가족형태를 인정하고 취약가족의 복지증진
- 아이와 부모가 안전하고 행복한 보육환경 만들기

중
점
추
진
과
제

1. 노인여가복지 증진과 일자리 창출을 위한 프로그램의 다양한 개발 및 추진
2. 여성의 사회활동 역량강화를 위한 마인드 함양 교육 및 사업추진
3. 아동복지시설 운영 내실화 확립과 아동을 위한 환경 조성
4. 공공보육 인프라 구축 및 안심 보육환경 조성
5. 드림스타트대상 아동에 대한 프로그램 개발과 추진을 통한 실질적 서비스 제공

주요 사업

2014년 노인일자리 사업추진

소 속	직 위	직 급	성 명	담당기간	전화
가정복지과	과 장	행정5급	유미순	'11. 7 ~ 현재	4991
	팀 장	행정6급	문찬주	'13. 1 ~ 현재	4971
	담당자	사회7급	김귀선	'12.12 ~ 현재	4974

1. 사업개요

- 추진기간 : 2014년 1월 ~ 2014년 12월
- 추진사업 : 우리동네 환경지킴이 외 30개 사업
- 참여인원 : 2,305명
- 추진기관 : 서구청, 서구노인복지관, 노인인력개발센터

2. 2014년 추진계획

수행기관	사업내용
서구청 (2개사업/462명)	공익형 (2개사업)
서구노인인력개발센터 (17개사업/1,110명)	공익형 (6개 사업)
	교육형 (1개 사업)
	공동작업형 (1개 사업)
	제조판매형 (4개 사업)
	인력파견형 (1개 사업)
	복지형 (4개 사업)
	공익형 (3개 사업)
서구노인복지관 (12개사업/733명)	교육형 (4개 사업)
	복지형 (5개 사업)

- 2014년 신규사업 : 실버에코공원사업, 지역아동센터연계지원 사업, 청소년보호지원사업, 실버카페2호점

3. 소요예산 : 4,821백만원(국1,594 시1,196 구2,031)

(2013년 대비 2.5% 증가)

4. 기대효과

- 노인일자리 참여를 통해 자긍심 고취 및 저소득 노인에게 일정한 소득 창출 기회 마련

서구노인복지관 증축

소 속	직 위	직 급	성 명	담당기간	전화
가정복지과	과 장	행정5급	유미순	'11. 7 ~ 현재	4991
	팀 장	행정6급	문찬주	'13. 1 ~ 현재	4971
	담당자	사회7급	김귀선	'12.12 ~ 현재	4974

1. 사업개요

● 서구노인복지관 현황

- 대지위치 : 서구 신석로 121번길 10(석남동 484번지)
- 시설규모 : 대지 2,332.5㎡(건축면적 1,076㎡)
- 주요시설현황
 - 지하1층 : 주차장, 무료급식소 등
 - 지상1층 : 대강당, 프로그램실, 주간보호, 물리치료실 등
 - 지상2층 : 소강당, 강의실, 사무실 등
 - 지상3층 : 노인지회 사무실, 노인지회 회장실, 서예실

2. 2014년 추진 계획

- 증축위치 : 남측 공지 배드민턴장
- 증축규모 : 지상3층 연면적 약745,24㎡ 증축
- 공간배치
 - 본관: 사회교육프로그램실, 사무실 등
 - 별관(증축): 노인복지센터, 지회사무실 등
- 사업기간 : 2014. 1. ~ 2014. 12.

3. 소요예산 : 1,905.5백만원(시952.75 구952.75)

4. 기대효과

- 노인복지관 교육 공간 확보를 통한 이용자 만족도 향상
- 복지관이용 어르신들의 편의 공간 확보

쾌적한 환경개선을 위한 경로당 운영지원

소 속	직 위	직 급	성 명	담당기간	전화
가정복지과	과 장	행정5급	유미순	'11. 7 ~ 현재	4991
	팀 장	행정6급	문찬주	'12. 1 ~ 현재	4971
	담당자	사회8급	신주열	'10. 9 ~ 현재	4973

1. 사업개요

- 경로당 : 235개소 [구립 25, 사립 210]
- 운영비·난방비, 개·보수 및 생활집기보강, 생활도우미 파견 등

2. 2014년 추진계획

- 1사 1경로당자매결연 내실 운영
 - 매월 자매결연 추진실적 관리
 - 향후 자매결연 중단 경로당 발생 등 변동사항 수시 파악
- 운영비 및 난방비 지원(세부기준 별첨)
 - 운영비 지원기준 변경
 - 개소당 30,000원 ~ 60,000원 차등 증액
 - 공동주택(아파트) 경로당 면적에 따라 차등 지원
 - 난방비 지원기준 변경 : 당초 연료별 → 면적기준으로 변경
 - 면적에 따라 700천원 ~ 850천원 차등 지원
- 경로당 개·보수 사업 및 기능보강 사업 지속적 추진
- 검암2지구 경로당 신설
- 경로당 생활도우미 사업
 - 사업기간 : 2013년 2월 ~ 12월(11개월)
 - 근무시간 : 1일 3시간(10:00 ~ 13:00)/주 5일 근무(월요일 ~ 금요일)
- 경로당 동절기 한시지원 난방비 및 냉방비 지원
- 경로당 양곡지원

3. 소요예산 : 2,532백만원 (국199 시465 구1,868)

4. 기대효과

- 경로당에 운영비 및 난방비를 보조하고, 노후 등으로 인해 개·보수가 필요한 시설에 대해 수시 정비함으로써 쾌적한 경로당 환경 도모

어르신 기초노령연금·효도수당 지급

소 속	직 위	직 급	성 명	담당기간	전화
가정복지과	과 장	행정5급	유미순	'11. 7 ~ 현재	4991
	팀 장	행정6급	문찬주	'13. 1 ~ 현재	4971
	담당자	사회9급	박아네스	'12. 4 ~ 현재	4976

1. 사업개요

구분	기초노령연금	효도수당
근거	기초노령연금법	인천광역시 서구 효도수당 지급에 관한 조례
대상	만 65세이상 노인 중 소득인정액 일정 기준 이하인 자 ※ 2013년 소득인정액 기준 : 단독 830천원, 부부가구 1,328천원 이하	인천광역시 서구에 1년 이상 거주 만 80세이상 노인 중 기초노령연금 수령자
지급액	단독가구 최소20,000원 ~ 최대96,800원 부부가구 최소40,000원 ~ 최대154,900원	설, 추석 각 5만원

2. 2014년 추진계획

기초노령연금	효도수당
<ul style="list-style-type: none"> ● 기초연금으로 변경 <ul style="list-style-type: none"> 2014. 1 ~ 6월까지 현행 기초노령연금 유지 시행시기 : 2014. 7월 선정기준 : 소득인정액 일정 기준 이하인 노인 중 국민연금으로 차등지급 지 급 액 : 100천원 ~ 200천원 	<ul style="list-style-type: none"> ● 2014년 설 효도수당 지급 <ul style="list-style-type: none"> 지 급 일 : 2014. 1. 24.(금) 지급대상자 : 5,058명 총 지급액 : 252,900천원 ● 2014년 추석 효도수당 지급 <ul style="list-style-type: none"> 지 급 일 : 2014. 9. 3.(수) 지급대상자 : 5,528명 총 지급액 : 276,400천원

3. 소요예산 : 39,840백만원 (국28,362 시7,345 구4,133)

- 기초노령연금 : 39,311백만원(국28,362 시7,345 구3,604)
- 효도수당 : 529백만원(전액구비)

4. 기대효과

- 노인의 생활안정을 지원하고 노후 소득보장 사각지대 해소
- 경로효친의 사회적 분위기 조성

한부모가족 지원

소 속	직 위	직 급	성 명	담당기간	전화
가정복지과	과 장	행정5급	유미순	'11. 7 ~ 현재	4991
	팀 장	사회6급	임춘민	'09.10 ~ 현재	5731
	담당자	사회9급	정두희	'12.4. ~ 현재	5735

1. 사업개요

● 저소득 한부모가족 현황

구분	계	모자	부자	조손	청소년모자	청소년부자
가구	1,612	1233	351	4	23	1
인원	3,867	2,967	848	5	45	2

2. 2014년 추진계획

● 기 간 : 2013년 1.1 ~ 12.31

● 대 상 : 저소득한부모가정

● 인 원 : 1,612세대 3,867명

● 지원내용

- 자녀아동양육비
- 중고생 학용품비
- 고등학교 자녀학비(입학금, 수업료)
- 초등학생 학용품비, 중고생 학습비·교통비·교복비
- 청소년한부모 자립지원
- 모자공동생활가정 시설지원

3. 소요예산 : 2,305백만원 (국649 분1,158 구498)

4. 기대효과

● 한부모가족의 생활안정과 자립기반 조성 및 복지증진에 기여

결식아동급식 지원

소 속	직 위	직 급	성 명	담당기간	전화
가정복지과	과 장	행정5급	유미순	'11. 7 ~ 현재	4991
	팀 장	사회6급	임춘민	'09.10 ~ 현재	5731
	담당자	사회8급	이성희	'13. 8 ~ 현재	5733

1. 사업개요

● 급식현황

	계		미취학	초등학교	중 학교	고등학교	미진학
계	4,413		24	1,729	1,170	1,478	5
연중 조/ 석식	1,140	도시락: 245	15	84	82	64	-
		지역아동센터: 808	-	652	128	28	-
		연중매일지원: 87(푸르미)	1	24	36	25	1
학기중 토/ 공휴일	30(푸르미)		-	16	6	7	1
방학중 중식	3,243 (푸르미: 3,000/ 보충수업: 243)		8	960	918	1,354	3

- 희망나눔도시락 지원 : 지역자활센터 위탁운영
- 아동급식 전자카드 지원 : (주) 푸르미코리아 공급 및 운영
- 지역아동센터 급식 지원 : 28개 센터별 급식 추진

2. 2014년 추진계획

- 희망나눔도시락(지역자활센터) 계약만료(2014.2.28.)에 따른 재협약 추진
- 결식아동 발굴 노력 강구
- 결식우려 사각지대 해소를 위한 홍보 추진

3. 소요예산 : 1,625백만원 (분174 시1,126 구325)

4. 기대효과

- 결식우려가 있는 아동에게 급식을 지원함으로써 아동의 건강한 성장을 도모함.

다문화가족 및 외국인 지원

소 속	직 위	직 급	성 명	담당기간	전화
가정복지과	과 장	행정5급	유미순	'11. 7 ~ 현재	4991
	팀 장	사회6급	임춘민	'09.10 ~ 현재	5731
	담당자	행정8급	지은영	'13. 8 ~ 현재	5734

1. 사업개요

- 2013년 외국인 및 다문화가족 현황

구분	외국인	다문화가족
세대	2,690	2,503
명	14,545	6,818

- 서구다문화가족지원센터 운영
 - 다문화가족교육, 상담, 문화프로그램 서비스 제공으로 결혼이민자의 한국사회 조기적응, 안정적 생활지원
- 다문화가족 및 외국인의 사회적응을 위한 자체 추진사업

2. 2014년 추진계획

- 다문화가족지원센터 등록인원 확대 및 운영지원
- 취업지원(미용 및 외국어강사 파견) 및 한국어교육 확대추진

3. 소요예산 : 636백만원 (국363 시91 구182)

4. 기대효과

- 다문화가정에 대해 사회적응교육, 가족상담, 직업교육 등 다양한 서비스 제공으로 한국사회에 조기정착과 안정적인 가족 생활 지원

건전한 지역아동센터 운영 지원

소 속	직 위	직 급	성 명	담당기간	전화
가정복지과	과 장	행정5급	유미순	'11. 7 ~ 현재	4991
	팀 장	사회6급	임춘민	'09.10 ~ 현재	5731
	담당자	사회8급	이성희	'13. 8 ~ 현재	5733

1. 사업개요

- 센터현황 : 관내 28개소
- 이용아동 및 종사자현황 : 798명/ 62명
- 이용방법 : 법정저소득층이나 일반승인가정 아동에 한해 무료이용

2. 2014년 추진계획

- 지역아동센터 기본운영비 지원 : 27개소 / 1,474,000천원
- 지역아동센터 이용아동 급식 지원 : 600,000천원(800명/200,000식)
- 지역아동센터 운영 전반 지도점검 : 2회
- 지역아동센터 시설장 워크숍 : 28명 / 6,000천원
- 재무회계교육 및 업무연찬회 : 2회
- 지역아동센터 급식도우미 지원 : 28개소/1인/월 521천원2.

3. 소요예산 : 1,474백만원 (국737 시368 구369)

4. 기대효과

- 센터 운영의 내실화를 통해 이용 아동들의 보다 향상된 돌봄서비스를 제공

건강가정지원센터 운영 지원

소 속	직 위	직 급	성 명	담당기간	전화
가정복지과	과 장	행정5급	유미순	'11. 7 ~ 현재	4991
	팀 장	사회6급	임춘민	'09.10 ~ 현재	5731
	담당자	행정8급	지은영	'13. 8 ~ 현재	5734

1. 사업개요

- 건강가정지원센터 현황
 - ▣ 소재지 : 인천 서구 석남동 325번지 서부여성회관 내
 - ▣ 운영법인 : 인천대학교 산학협력단
 - ▣ 시설규모 : 141.2m² 【42.8평】
 - ▣ 일일 이용 인원 : 150명

2. 2014년 추진계획

- 다양한 가족 지원 및 돌봄 기능 강화
 - ▣ 한부모가족지원사업 및 아이돌보미지원 사업
- 가족의 나눔과 통합 활동 강화
 - ▣ 모두가족봉사단 및 품앗이, 가족통합 상담 사업

3. 소요예산 : 996백만원 (국547 시323 구126)

4. 기대효과

- 가족지원프로그램을 통한 가족문제 발생을 사전에 예방하고 일반 가족 및 다양한 가족을 대상으로 통합적인 가족지원서비스를 제공함
- 기존의 부족한 공간확보가 해결되어 일반 지역주민 및 다문화 가족 대상 원활한 프로그램 추진이 가능

출산·입양축하금 지원

소 속	직 위	직 급	성 명	담당기간	전화
가정복지과	과 장	행정5급	유미순	'11. 7 ~ 현재	4991
	팀 장	사회6급	임춘민	'09.10 ~ 현재	5731
	담당자	행정9급	이슬	'13. 11 ~ 현재	5736

1. 사업개요

- 법적근거 : 인천광역시 출산장려금 지원에 관한 조례
인천광역시 서구 자녀출산·입양축하금 지원 조례
- 지원대상 : 2013. 1. 1일이후 출생한 둘째아 이상 아동 및 입양아동
- 지원금액 : 1인당 1,000천원 ~ 3,000천원
- 지원요건 : 인천시 1년 이상 거주 출산 또는 입양아 부모
- 신청기한 : 출생 또는 입양신고 후 60일 이내

2. 2014년 추진계획

- 둘째아 출산 및 입양축하금 지원
 - 셋째아 이상 : 3,000천원 (시비80, 구비20)
 - 둘째아 : 1,000천원 (시비80, 구비20)
 - 입양아 : 1,000천원 (전액 구비)

3. 소요예산 : 3,505백만원 [시2,804 구701]

- 1,690명 × 1,000천원 (둘째)
- 605명 × 3,000천원 (셋째이상)

4. 기대효과

- 신생아와 입양아 부모 축하금 지원을 통하여 출산율 저하에 따른 노동력 감소와 인구노령화 등 사회 문제에 대처

영유아 보육료 및 양육수당 지원

소 속	직 위	직 급	성 명	담당기간	전화
가정복지과	과 장	행정5급	유미순	'11. 7 ~ 현재	4991
	팀 장	행정6급	임은숙	'11. 8 ~ 현재	5721
	담당자	사회9급	김훈미	'12.12 ~ 현재	5727
	담당자	행정9급	이여화	'11.08 ~ 현재	5729

1. 사업개요

- 어린이집을 이용하는 만0세~만5세 무상보육 실시
- 소득과 상관없이 가정에서 양육하는 아동의 양육수당 지원

2. 2014년 추진계획

- 만0세~만5세아 소득계층과 상관없는 무상보육 실시

(단위 : 천원)

연령	보육료		양육수당
만 0 세	영유아	394	200
만 1 세		347	150
만 2 세		286	
만 3 세	누리과정	220	100
만 4 세		220	
만 5 세		220	

3. 소요예산 : 88,185백만원 [국57,180 시23,613 구7,392]

- 영유아보육료 : 56,171백만원 [국39,225 시11,862 구5,084]
- 만3~5세 누리과정 : 6,364백만원 [시6,364]
- 양육수당 : 25,650백만원 [국17,955 시5,387 구2,308]

4. 기대효과

- 보편적 보육의 가치를 실현하고 공공보육의 국가책임을 구현
- 부모의 양육적 요구에 부응하는 수요자 중심의 서비스 제공

시기진작을 위한 보육교직원 처우개선 지원

소 속	직 위	직 급	성 명	담당기간	전화
가정복지과	과 장	행정5급	유미순	'11. 7 ~ 현재	4991
	팀 장	행정6급	임은숙	'11. 8 ~ 현재	5721
	담당자	행정7급	박은경	'12.10 ~ 현재	5724

1. 사업개요

- 어린이집현황 : 455개(구립 13, 민간 157, 가정 275, 기타 10)
- 보육교직원 현황 : 2,992명(원장 455, 교사 2,131 기타 406)

2. 2014년 추진계획

- 보육교사 근무환경개선비 지원 : 1인 / 120,000원
- 만3~5세 누리과정 담임수당 : 1인 / 300,000원
- 보육교직원 처우개선비 지원 : 1인 / 170,000원
- 보육교직원 장려수당 지원 : 1인 / 30,000원
- 보육교사 명절격려수당 지원 : 1인 / 30,000원
- 평가인증시설 보육교사 연구활동비 : 1인 / 50,000원

3. 소요예산 : 12,326백만원 [국1,261 시8,053 구3,012]

4. 기대효과

- 보육교직원의 처우개선을 통하여 근무의욕 고취
- 보육교사의 이직률 최소화 및 우수 보육교사 확보

서구 육아종합지원센터 설치 운영

소 속	직 위	직 급	성 명	담당기간	전화
가정복지과	과 장	행정5급	유미순	'11. 7 ~ 현재	4991
	팀 장	사회6급	김명진	'13. 3 ~ 현재	4981
	담당자	사회6급	김명진	'13. 3 ~ 현재	4981

1. 사업개요

- 시 설 명 : 서구 육아종합지원센터
- 소 재 지 : 심곡동241-2번지의 4필지(복합문화복지시설 1층)
- 시설규모 : 연면적 236.325㎡(약 71평)
- 종 사 자 : 6명 (시설장, 보육전문요원, 전산원, 행정원)
- 운영기관 : 인천재능대학교 산학협력단

2. 2014년 추진계획

- 운영일시 : 2014. 3. 1 ~
- 시설현황 : 육아지원실, 교육실, 상담실, 자료실, 장난감월드
- 주요사업 내용
 - ☞ 영유아 보육에 관한 정보의 수집, 제공 및 상담
 - ☞ 보육프로그램 및 교재·교구의 제공 또는 교구등 장난감 대여
 - ☞ 어린이집 보육교직원에 대한 상담 및 구인·구직 정보의 제공
 - ☞ 보육수요자에 대한 안내·상담 및 부모교육
 - ☞ 지역 어린이집 보육컨설팅 지원

3. 소요예산 : 264백만원 [시24 구240]

- 운 영 비 : 198,000천원 (시 24,000 구 174,000)
- 장비보강 : 66,000천원

4. 기대효과

- 선진보육 지원서비스 제공 및 연계를 통한 서구 육아지원의 효율성 향상

원활한 보육사업 수행을 위한 어린이집 지도·점검

소 속	직 위	직 급	성 명	담당기간	전화
가정복지과	과 장	행정5급	유미순	'11. 7 ~ 현재	4991
	팀 장	행정6급	김명진	'13. 2 ~ 현재	4981
	담당자	행정7급	최태경	'12. 9 ~ 현재	4982
	담당자	사회9급	홍성은	'12.12 ~ 현재	4985

1. 사업개요

- 어린이집 운영 전반에 대한 정기 및 수시 지도·점검
 - 최근 미 점검 어린이집 대상 정기점검 실시
 - 민원제보 및 언론보도 등에 의한 수시점검 실시
 - 부모모니터링에 의한 주요 지적사항 사후 점검
- 재무회계 규칙 및 아동학대예방 교육을 통한 행정지도
- 영유아보육법 등의 신설·개정사항 보육통합시스템 공지

2. 2014년 추진계획

- 어린이집 현황 [2013. 12말 현재]

구 분	계	구립	민간	가정	직장	부모 협동	법인	비 고
개소	455	13	157	275	5	2	3	

- 점검기간 : 2014. 2. 1. ~ 2014. 12. 31.
- 점 검 반 : 보육지도팀장 외 4명(2개조 편성)
- 점검내용 : 어린이집 운영 전반 지도·점검

3. 소요예산 : 비예산

4. 기대효과

- 지도·점검을 통한 어린이집 운영의 건전성 및 투명성 확보
- 어린이집 보육서비스의 질 향상과 안심보육 환경조성

드림스타트센터 운영

소 속	직 위	직 급	성 명	담당기간	전화
가정복지과	과 장	행정5급	유미순	'11. 7 ~ 현재	4991
	팀 장	행정6급	이석분	'12. 8 ~ 현재	3341
	담당자	보건7급	김선희	'12. 9 ~ 현재	3344
	담당자	사회8급	박기호	'11. 8 ~ 현재	3343

1. 사업개요

- 시설현황 : 213.94m² (64평) 임대건물
- 지원대상 : 서구 전지역 만0세~12세 취약계층 아동 300여명
- 센터개소 : 2010. 6. 10
- 주요사업
 - 지역 내 통합서비스 지원이 필요한 위기아동 발굴
 - 욕구조사, 위기도 검사를 통한 통합 사례관리 실시
 - 지역아동센터 아동복지교사 파견 및 관리 총괄
 - 방과후 돌봄서비스 총괄

2. 2014년 추진계획

- 위기아동 신규 발굴 및 맞춤형 전문프로그램 운영
- 건강, 보육, 복지 등 다양한 서비스 제공 및 집중사례관리
- 지역사회 복지네트워크(의료, 후원 등) 연계 강화
- 취약계층 아동 DB구축 및 생활실태·필요 서비스 파악
- 위험도별 서비스 연계 및 사례관리 대상 관리
- 효율적인 방과후 돌봄서비스 연계 추진

3. 소요예산 : 307백만원 (국 300 시 3.6 구 3.6)

4. 기대효과

- 취약계층 아동과 가족의 생활안정, 삶의 질 개선을 위하여 아동의 신체 정서적 건강발달 증진과 공평한 기회보장을 제공코자 함