

# 건 강 증 진 과

## 순 서

【일반현황】	-----	89
【2014년도 비전 및 목표】	-----	91
【주요사업】		
1. 건강생활실천 확산 및 예방중심 건강관리		
<input type="checkbox"/> 생활터 중심 주민참여 건강생활실천사업	-----	95
<input type="checkbox"/> 위풍당당 건강백세 노인건강증진사업	-----	96
<input type="checkbox"/> 흡연 예방 및 금연환경 조성	-----	97
<input type="checkbox"/> 어린이건강체험 전시관 운영	-----	98
<input type="checkbox"/> 심·뇌혈관질환 발병 위험요인 관리사업	-----	99
<input type="checkbox"/> 구강보건사업	-----	100
<input type="checkbox"/> 가좌 건강관리센터 운영	-----	101
2. 여성과 어린이 평생건강관리체계 구축		
<input type="checkbox"/> 임신·출산 지원	-----	102
<input type="checkbox"/> 영·유아 건강관리	-----	103
<input type="checkbox"/> 영양플러스 사업	-----	104
3. 질병없는 안심 서구를 위한 감염병 예방관리		
<input type="checkbox"/> 예방 접종 사업	-----	105
<input type="checkbox"/> 결핵 관리 사업	-----	106
4. 취약계층 건강형평성 제고		
<input type="checkbox"/> 건강 취약계층을 위한 방문건강관리	-----	107
<input type="checkbox"/> 저소득층 압 관리사업	-----	108
<input type="checkbox"/> 취약계층 건강 검진비 및 의료비 지원	-----	109
5. 지역사회 정신건강증진		
<input type="checkbox"/> 치매어르신 기능회복을 위한 짱짱프로그램 운영	-----	110
<input type="checkbox"/> 자살위기자 조기발견을 위한 생명지킴이 활동 프로그램	-----	111
<input type="checkbox"/> 아름다운 노년을 위한 어르신 치매통합관리	-----	112
<input type="checkbox"/> 행복한 마음, 건강한 정신을 위한 정신건강증진사업	-----	113
【현안사업】		
<input type="checkbox"/> 석남 건강생활지원센터설치 운영	-----	117



# 일 반 현 황

## 기구현황

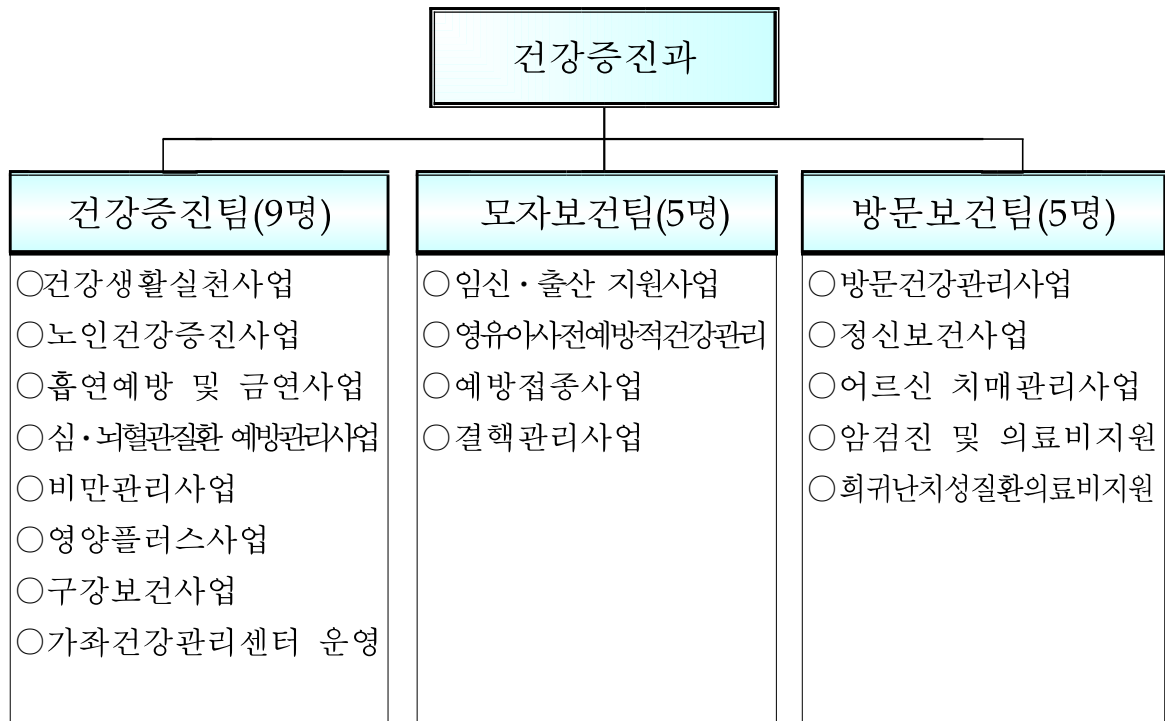

## 정·현원 현황

구 분	총 원	일 반 직						기능직
		소계	5급	6급	7급	8급	9급	
정 원	20	20	3	4	6	6	1	-
현 원	21	19	3	4	10	3	1	-
과 원	1	-	-	-	4	△3	-	

※ 현원 7급 2명은 육아휴직

## 2014년도 과별 예산현황

(단위:천원)

합 계	일반회계	특별회계	비 고
10,453,616	10,453,616	-	13년도 대비: 13.7% 증가

## 각종 현황

### 산후조리원 현황

조리원 명	소 재 지	정원
마리아 산후조리원	가정동 516-9	12
로얄사임당 산후조리원	검암동 524-3	20
미래안 산후조리원	왕길동 234	16
미서울 산후조리원	마전동 검단2지구 33	18

### 사업 위탁기관 현황

명칭	최초 설치	수탁기관 (계약기간)	운영인력	장 소 (면적㎡)
서구 정신건강증진 센터	2005년 3월	인천참사랑병원 (2014.1.1 ~2016.12.31)	총 8명 센터장 (정신과전문의) 비상근	서구 탁옥로 39 서구보건소 4층 (면적 302.4㎡)
서구 치매센터	2005년 3월	인천참사랑병원 (2014.1.1 ~2016.12.31)	총 16명 센터장 (정신과전문의) 비상근	서구 승학로 263 연희노인문화센터 3층 (면적 389.6㎡)

### 위원회 현황

위원회명	위원수	목 적
건강생활실천협의회	10명	건강생활의 실천운동 추진
정신보건심의(심판)위원회	9명(7명)	정신보건에 관한 중요한 사항의 심의와 심사

# 2014년도 비전 및 목표

## 비 전

건강의 중심, 행복의 중심, 서구보건소



## 목 표

- 생활중심의 건강증진
- 미래지향적 보건정책
- 질병없는 안심 서구
- 찾아가는 맞춤형 서비스 제공

## 중 점 추 진 과 제

1. 건강생활실천 확산 및 예방중심 건강관리
2. 여성과 어린이 평생건강관리체계 구축
3. 질병없는 안심 서구를 위한 감염병 예방관리
4. 취약계층 건강 형평성 제고
5. 지역사회 정신건강 증진



## 주요 사업





# 생활터 중심 주민참여 건강생활실천사업

소 속	직 위	직 급	성 명	담당기간	전화
건강증진과	과 장	보건5급	임말이	'13. 9 ~ 현재	5003
	팀 장	간호6급	이정숙	'09. 10 ~ 현재	5041
	담당자	간호7급	이은정	'13. 8 ~ 현재	5043

## 1. 사업개요

- 사업대상 : 지역주민, 직장인, 학생, 어린이, 장애인 등
- 운영방법 : 참여율 향상을 위한 생활터 직접 방문
- 운영인력 : 건강매니저(간호사), 영양사, 운동처방사 등 전문가
- 내 용 : 건강 측정 및 체험, 흡연 및 음주예방 교육, 운동프로그램 등

## 2. 2014년 추진계획

- 주민참여형 건강마을 가꾸기 : 3개소 1,000명
- 활기차고 건강한 직장가꾸기 : 2개소 200명
- 건강한 복지시설 만들기 : 300개소/4,500명
- 내소자 대상 건강서비스 제공 : 17,000명
- 발로 뛰는 찾아가는 건강체험관 운영 : 20회/5,800명

## 3. 소요예산 : 62,196천원 [국23,598 시11,799 구26,799]

## 4. 기대효과

- 지역주민의 생활터를 중심으로 한 주민참여형 건강프로그램 운영으로 건강행태개선 유도 및 구민의 건강수준 향상

# 위풍당당 건강백서!!! 노인건강증진사업

소 속	직 위	직 급	성 명	담당기간	전화
건강증진과	과 장	보건5급	임말이	'13. 9 ~ 현재	5003
	팀 장	간호6급	이정숙	'09. 10 ~ 현재	5041
	담당자	간호7급	이은정	'13. 8 ~ 현재	5043

## 1. 사업개요

- 사업대상 : 경로당 어르신 및 재가노인
- 운영방법 : 참여율 향상을 위한 생활터 직접 방문
- 운영인력 : 건강돌보미(간호사), 영양사, 운동지도자 등
- 내 용 : 만성퇴행성질환관리, 노인신체활동증진, 구강관리, 저염식사관리, 치매예방관리 등

## 2. 2014년 추진계획

- 관내 전체 경로당에서 건강관리프로그램 운영 : 234개소
- 경로당 건강관리프로그램 운영 : 1,500회 18,000명
- 90세이상 장수노인 등록관리 : 40명
- 90세이상 장수노인 집중건강관리 : 400회

## 3. 소요예산 : 161,233천원 (국44,784 시22,392 구94,057)

## 4. 기대효과

- 찾아가는 경로당 건강관리 서비스제공으로 건강하고 활기찬 노년생활 영위
- 건강에 소외받는 어르신들에게 찾아가는 적극적인 건강관리 서비스제공으로 건강형평성 제고

# 흡연예방 및 금연환경 조성

소 속	직 위	직 급	성 명	담당기간	전화
건강증진과	과 장	보건5급	임말이	'13. 09 ~ 현재	5003
	팀 장	간호6급	이정숙	'09. 10 ~ 현재	5041
	담당자	간호7급	강보규	'11. 11 ~ 현재	5045

## 1. 사업개요

- 흡연자의 금연성공 지원을 위한 금연클리닉 운영
- 청소년 및 지역주민대상 흡연예방 및 금연교육
- 비흡연자를 간접흡연으로부터 보호하기 위한 금연환경 조성

## 2. 2014년 추진계획

- 금연클리닉 운영
  - 흡연자 금연클리닉 등록관리 : 3,000명
  - 금연상담 및 보조제 지원 : 15,000건
- 흡연예방 및 금연교육(청소년 및 성인) : 120회 20,000명
- 금연환경조성
  - 공중이용시설 금연법령 이행실태 지도점검 : 3,000건
  - 금연캠페인 및 금연홍보관 운영 : 12회
  - 공공장소 금연구역 흡연자 계도 및 단속 : 1,000건
  - 실외 공공장소 금연구역 추가 지정 : 학교절대정화구역 78개소

## 3. 소요예산 : 308,803천원 [국 118,543 시 55,396 구 134,864]

## 4. 기대효과

- 흡연자의 금연실천으로 지역주민의 흡연을 감소
- 비흡연자의 간접흡연예방을 위한 금연환경 조성

# 어린이 건강체험 전시관 운영

소 속	직 위	직 급	성 명	담당기간	전화
건강증진과	과 장	보건5급	임말이	'13. 9 ~ 현재	5003
	팀 장	간호6급	이정숙	'09. 10 ~ 현재	5041
	담당자	간호7급	이은정	'13. 8 ~ 현재	5043

## 1. 사업개요

- 보건교육의 파급효과가 높은 어린이를 대상으로 금연, 절주, 구강 등 다양한 건강분야에 대한 원스톱 체험식(놀이+교육) 교육 제공

## 2. 2014년 추진계획

- 운영대상 : 서구관내 유치원, 어린이집 및 저학년 초등학생
- 운영기간 : 2014년 4월부터 연중
- 운영장소 : 석남건강생활지원센터 내 설치 (50평)
- 운영방법 : 사전예약제 (매일 운영)
  - 오전 : 단체관람
  - 오후 : 개인관람(자율관람 및 보호자 동반)
- 체험내용
  - 건강증진분야 : 금연, 절주, 구강, 비만
  - 건강생활분야 : 바른자세, 손씻기, 성교육, 교통안전
  - 생활체험분야 : 응급처치, 장애

## 3. 소요예산 : 32,000천원

- 시설비 : 30,000천원(석남건강생활지원센터 설치공사비에 포함)
- 운영비 : 2,000천원

## 4. 기대효과

- 어린이들에게 흥미를 유도하는 체험식 보건교육을 통해 올바른 건강지식을 제공하여 아동기의 건강한 생활습관 형성에 기여

## 심·뇌혈관질환 발병 위험요인 관리사업

소 속	직 위	직 급	성 명	담당기간	전화
건강증진과	과 장	보건5급	임말이	'13. 9 ~ 현재	5003
	팀 장 (담당자)	간호6급	이정숙	'09. 10 ~ 현재	5041

### 1. 사업개요

- 환자 조기 발견을 위한 이동 상담실 연중 운영
- 대사증후군, 비만, 고혈압, 당뇨병 원스톱 집중관리 프로그램 운영

### 2. 2014년 추진계획

- 주민 다중 집합장소 이동상담실 운영 : 매주 1회
- 대사증후군 원스톱 사례관리서비스 : 1,000명
- 공단 건강검진결과 이상자 결과상담 서비스 15,000명
- 비만클리닉 운영 : 300명
  - 비만상태 측정 ⇒ 등록 ⇒ 기초건강검사 ⇒ 3개월 개별 맞춤관리  
(주1회 상담, 활동량 분석기 대여, 운동 및 식사일지 작성점검,  
절주 및 금연관리, 時時콜콜 서비스 제공)⇒ 평가 ⇒ 추후관리
  - 뱃살탈출 힐링 프로그램 운영 : 연2기×주3일×12주×40명
- 고혈압·당뇨 상설교실 및 교육프로그램 운영 : 수시

### 3. 소요예산 : 84,411천원 [국 30,692 시 15,346 구 38,373]

- 인건비 : 60,051천원 (국 21,692 시 10,846 구27,513)
- 운영비 : 24,360천원 (국 9,000 시 4,500 구10,860)

### 4. 기대효과

- 심뇌혈관질환의 선행질환에 대한 체계적 관리를 통해 건강  
생활습관 개선 및 합병증 발생 예방

# 구강보건사업

소 속	직 위	직 급	성 명	담당기간	전화
건강증진과	과 장	보건5급	임말이	'13. 9 ~ 현재	5003
	팀 장	간호6급	이정숙	'09. 10 ~ 현재	5041
	담당자	간호8급	허현정	'13. 11 ~ 현재	5018

## 1. 사업개요

- 구강질환 예방을 위한 생애주기별, 생활터별 구강보건교육 실시
- 어르신 대상 의치보철 및 불소도포 스케일링 등 노인구강건강관리
- 학생 및 저소득층 아동대상 치과주치의 구강프로그램 운영
- 사회취약계층 대상의 구강진료 및 찾아가는 서비스 제공

## 2. 2014년 추진계획

- 생애주기별, 취약계층별 구강건강관리 프로그램 운영
  - 찾아가는 구강건강교실 운영 : 150회
  - 치아 홈메우기 사업 : 400명
  - 충치예방을 위한 지역주민 불소용액양치 배부 : 8,000명
- 학생 및 저소득층아동대상 치과주치의 프로그램운영 : 1,000명
- 노인구강건강관리사업 운영
  - 노인의치(틀니)사업 지원 및 노인불소 도포 스케일링 : 400명
- 취약계층 구강검진 및 구강진료 : 5,000명
- 양치교실 운영 활성화 : 주기적인 양치교습 및 학급별 구강교육 등

**3. 소요예산 : 218,215천원 [국 93,324 시 46,662 구 78,229]**

## 4. 기대효과

- 포괄적이고 지속성이 있는 구강보건사업을 운영하여 지역주민의 구강건강 불평등 극복 및 구강건강 향상 기대

# 가좌 건강관리센터 운영

소 속	직 위	직 급	성 명	담당기간	전화
건강증진과	과 장	보건5급	임말이	'13. 9 ~ 현재	5003
	팀 장	간호6급	이정숙	'09. 10 ~ 현재	5041
	담당자	간호6급	허재순	'11. 11 ~ 현재	2991
	담당자	간호7급	이분례	'13. 01 ~ 현재	2992

## 1. 사업개요

- 개인별 건강평가에 따른 건강원스톱 서비스 제공
- 건강-UP교실 등 생애주기별 건강증진 프로그램 운영
- 고혈압·당뇨병 상설교실 운영 등 만성질환자 등록관리
- 임신부 등록관리 및 금연클리닉 운영

## 2. 2013년 추진계획

- 질환관리 및 예방을 위한 건강검사 및 상담 : 6,000명
- 영양평가, 식습관 등 개인별 맞춤영양상담 : 3,700명
- 체성분, 체력측정 등 개인별 맞춤운동지도 : 3,000명
- 생애주기별 건강증진 프로그램 운영 : 270회/5,600명
- 임신부, 금연, 만성질환자 등록관리: 1,300명
- 틀니세척, 손씻기 체험 등 기타보건서비스 제공 : 3,000명

## 3. 소요예산 : 102,788천원(국9,000 시 4,500 구 89,288)

- 인건비 : 54,217천 원
- 운영비 : 48,571천 원

## 4. 기대효과

- 보건의료기관 접근성 향상을 통한 남부권역 주민의 건강 수준 향상 및 건강형평성 제고

# 임신·출산 지원

소 속	직 위	직 급	성 명	담당기간	전화
건강증진과	과 장	간호5급	임말이	'13. 09 ~ 현재	5003
	팀 장	간호6급	김경희	'12. 02 ~ 현재	5051
	담당자	간호7급	손민정	'12. 02 ~ 현재	5055

## 1. 사업개요

- 임신부의 체계적인 관리를 통하여 모성의 건강증진을 도모하고 가임기여성의 생식건강증진을 통한 출산 친화적 환경 조성

## 2. 2014년 추진계획

- 임신부 등록 : 2,700명
- 임신부 철분제 및 엽산제 지원 : 3,000명
- 난임부부 시술비 지원 및 한방난임부부 의료비지원 : 600명
- 산모신생아도우미지원 : 560명
- 임신전 여성건강검진 실시 : 240명
- 청소년산모 의료비 지원 : 50명
- 산후 우울증 척도검사 : 300명
- 모유사랑교실 운영 : 48회/384명
- 출산준비교실 운영 : 16회/480명

## 3. 소요예산 : 1,777,245천원 (국815,345 시461,229 구500,671)

## 4. 기대효과

- 가임기여성부터 난임부부를 위한 관리, 임신과 출산에 이르기까지 체계적으로 관리함으로써 출산율을 높이는 효과를 얻음



# 영·유아 건강관리

소 속	직 위	직 급	성 명	담당기간	전화
건강증진과	과 장	간호5급	임말이	'13. 09 ~ 현재	5003
	팀 장	간호6급	김경희	'12. 02 ~ 현재	5051
	담당자	간호7급	손민정	'12. 02 ~ 현재	5055

## 1. 사업개요

- 영유아에 대한 사전 예방적 검사 및 의료비 지원을 통하여 영유아의 장애발생 예방 및 건강한 성장발달 도모

## 2. 2014년 추진계획

- 선천성대사이상검사 및 환아관리비 지원 : 4,000명
- 미숙아 및 선천성이상아 등록 : 300명
- 미숙아 및 선천성이상아 의료비 지원 : 100명
- 영유아 건강검진 지원 : 200명
- 신생아 청각선별검사 지원 : 350명
- 신생아 난청정밀검사비 지원 : 5명

## 3. 소요예산 : 388,188천원 (국198,950 시96,238 구93,000)

## 4. 기대효과

- 신생아 난청조기검사, 선천성대사이상검사, 영유아 건강검진을 통하여 건강상 문제를 조기 발견하여 치료를 도움으로써 장애를 최소화하여 건강한 성장을 도움

# 영양플러스 사업

소 속	직 위	직 급	성 명	담당기간	전화
건강증진과	과 장	보건5급	임말이	'13. 09 ~ 현재	5003
	팀 장	간호6급	이정숙	'09. 10 ~ 현재	5041
	담당자	식품위생7급	신현자	'08. 01 ~ 현재	5042

## 1. 사업개요

- 사업기간 : 연중
- 대 상 자 : 서구거주 임신부출산부수유부 및 66개월 이하 영유아
- 소득기준 : 가구의 실제 소득액이 최저생계비 대비 200%미만
- 사업내용
  - 식생활을 통한 건강관리 및 영양교육 : 매월1회
  - 대상자별로 조합을 달리한 패키지 보충식품 지원 : 월2회
  - 지원방법 : 입찰 선정된 업체에서 대상가구로 직접 월2회 배송

## 2. 2014년 추진계획

- 연2회(5월,11월) 자격 평가 후 대상자 등록 : 180명
- 매월 1회 대상자별 단체교육 및 소그룹교육 진행 : 60회/2,000명
- 패키지별 보충식품을 월 2회 가구별 방문 배송 : 24회/4,300건
- 가구방문 식품보관상태 점검 및 개별 영양교육 진행 : 120가구
- 사업방침 및 배송관련 친절교육 등 식품배송업체 교육 : 연2회

## 3. 소요예산 : 194,783천원 (국 93,671 시 46,836 구 54,276)

## 4. 기대효과

- 영양상태가 취약한 저소득층 영유아 및 임신부들에게 식품공급 및 영양교육을 실시하여 영양문제를 해결하고 평생건강유지의 틀을 확보

# 예방접종 사업

소 속	직 위	직 급	성 명	담당기간	전화
건강증진과	과 장	보건5급	임말이	'13. 09 ~ 현재	5003
	팀 장	간호6급	김경희	'12. 02 ~ 현재	5051
	담당자	간호7급	최윤경	'11. 11 ~ 현재	5053

## 1. 사업개요

- 대 상 : 0~12세 및 성인
- 사업내용
  - 예방접종 효과 극대화를 위한 대상자의 적기접종 실시
  - 만12세 이하 아동의 국가 필수예방접종비용 전액지원사업 추진으로 완전접종률 제고
  - 예방접종 기록의 전산등록을 통한 체계적인 접종기록 유지

## 2. 2014년 추진계획

- 국가예방접종 : BCG 외 14종 150,000건
- 필수예방접종비용 전액지원사업 추진
  - 예방접종 위탁의료기관 지정 : 80개소
  - 예방접종 비용상환금 지급 : BCG 외 10종 100,000건
- B형간염 주산기 감염 대상자 비용 지급 : 300건
- 초등학교 취학예정자 예방접종(DTP, 소아마비, MMR, 일본뇌염) : 42개교 4,600명
- 독감 예방접종 실시 : 28,000명

**3. 소요예산 : 3,564,867천원 (국1,412,975 시745,491 구 1,406,401)**

## 4. 기대효과

- 필수예방접종비용 전액지원으로 육아 및 가계부담 경감
- 적기 예방접종실시로 지역주민의 면역력을 향상시켜 감염병으로부터 개인 및 지역사회 보호

## 결핵관리 사업

소 속	직 위	직 급	성 명	담당기간	전화
건강증진과	과 장	보건5급	임말이	'13. 09 ~ 현재	5003
	팀 장	간호6급	김경희	'12. 02 ~ 현재	5051
	담당자	간호8급	김보람	'13. 07 ~ 현재	5056

### 1. 사업개요

- 관내 결핵환자 등록 및 관리를 통해 치료 성공률을 높이고, 결핵환자 접촉자 검진 및 소집단 결핵 발생 관리를 통해 추가(잠복)결핵 진단과 치료를 실시

### 2. 2014년 추진계획

- 보건소 및 병원 결핵환자 등록 및 관리: 50명/220명
- 민간·공공협력(PPM) 결핵관리 사업
  - 접촉자 검진 지원: 250건
  - 입원명령지원: 3명
- 소집단시설 결핵발견 및 접촉자 관리
  - 요관찰 시설 은혜의 집 신규 입소자 검진: 300명
  - 잠복결핵감염자 등록 및 예방치료: 50명
- 취약계층 결핵발견 이동검진 관리: 600명

**3. 소요예산 : 115,325천원 [국 53,172 시 28,936 구 33,217]**

### 4. 기대효과

- 결핵환자의 치료와 관리에 철저를 기하여 결핵전파를 차단하고 접촉자 검진 강화 및 잠복결핵감염자 관리를 통해 결핵환자 발생을 예방하여 주민의 건강 증진을 도모

# 건강 취약계층을 위한 방문 건강관리

소 속	직 위	직 급	성 명	담당기간	전화
건강증진과	과 장	보건5급	임말이	'13. 09 ~ 현재	5003
	팀 장	의기6급	주옥자	'09. 10 ~ 현재	5061
	담당자	간호7급	김미경	'13. 08 ~ 현재	5071
	담당자	보건9급	박성희	'13. 11 ~ 현재	5072

## 1. 사업개요

- 대상 : 기초생활보장수급자, 독거노인, 장애인 등 건강취약계층
- 인력 : 지역담당 방문간호사 9명
- 내용 : 건강취약계층의 문제를 포괄적·적극적으로 파악하여 건강관리서비스 제공 및 자원연계

## 2. 2014년 추진계획

- 방문 건강관리 서비스 제공 : 1,800가구18,000회
- 방문 건강교실 운영(다문화가족, 지역아동센터) : 25회 360명
- 폭염대비 독거노인 방문 건강관리 : 600명 3,000회
- 지역사회 자원연계 : 2,400건
- 거동 불편자 방문 진료 및 독감예방접종 : 100명

## 3. 소요예산 : 337,683천원 (국 138,841 시 69,421 구 129,421)

- 인건비 : 246,783천원
- 약품 및 소모품비 : 90,900천원

## 4. 기대효과

- 건강 취약계층에게 보건의료 전문 인력의 가정방문으로 건강관리 서비스를 제공하여 스스로의 건강관리능력을 향상시켜 지역주민의 건강수명 연장

# 저소득층 암 관리사업

소 속	직 위	직 급	성 명	담당기간	전화
건강증진과	과 장	보건5급	임말이	'13. 9 ~ 현재	5003
	팀 장	의료기술6급	주옥자	'09. 10 ~ 현재	5061
	담당자	간호7급	김미경	'13. 8 ~ 현재	5071
	담당자	사회8급	손성우	'13. 11 ~ 현재	5063

## 1. 사업개요

### ● 국가암조기검진

- 대 상 : 만30세이상 의료급여 및 건강보험하위50%자
- 검진항목 : 위암, 유방암, 대장암, 자궁경부암, 간암

### ● 저소득층 암환자 의료비지원사업

- 대 상 : 의료급여자, 국가암수검자, 폐암환자, 소아암환자
- 지원내역 : 대상별 차등지원 (100만원~3,000만원)

### ● 재가암환자 관리사업 : 가정방문을 통한 말기암환자 관리

## 2. 2014년 추진계획

- 국가 암 조기검진 : 204,000건
- 저소득층 암 환자 의료비지원 : 360명
- 재가암환자 등록 및 관리 : 280명

## 3. 소요예산 : 570,302천원(국 284,800 시 142,400 구 143,102)

## 4. 기대효과

- 의료급여수급자 및 건강보험하위 50%인 저소득층을 대상으로 조기검진, 치료비지원, 재가암환자 관리를 통하여 암 예방 및 암환자의 삶의 질 향상을 도모

# 취약계층 건강 검진비 및 의료비 지원

소 속	직 위	직 급	성 명	담당기간	전화
건강증진과	과 장	보건5급	임말이	'13. 9 ~ 현재	5003
	팀 장	의료기술6급	주옥자	'09.10 ~ 현재	5061
	담당자	사회8급	손성우	'13.11 ~ 현재	5063
	담당자	보건9급	박성희	'13.11 ~ 현재	5072

## 1. 사업개요

- 의료급여수급자 생애전환기 건강검진
  - 만40세, 만66세 의료급여자 대상자 수검독려, 추후관리
- 의료급여수급자 일반건강검진
  - 만19세~만39세세대주, 만41세~만64세세대주 및 세대원 대상 수검독려
- 희귀난치성질환자 의료비지원 : 만성신부전증외 133종 지원
- 저소득층 어르신 개안수술 지원 : 한국실명예방재단 의뢰

## 2. 2014년 추진계획

- 만40세, 66세 의료급여수급자 생애전환기 건강검진 : 160명
- 의료급여수급자 일반건강검진 : 1,730명
- 희귀난치성질환자 의료비지원 : 280명
- 저소득층 어르신 개안수술비 지원 : 15명(비예산)
- 미취학 어린이 안과수술 지원 : 5명(비예산)

## 3. 소요예산 : 368,645천원(국 194,756 시 86,445 구 87,444)

## 4. 기대효과

- 취약계층을 대상으로 맞춤형 건강진단을 도입하여 만성질환 및 건강위험요인을 조기발견하고, 의료비의 경제적 부담이 가중한 희귀·난치성질환의 의료비지원을 통해 국민건강 및 복지수준 제고

## 치매어르신 기능회복을 위한 **짱짱프로그램** 운영

소 속	직 위	직 급	성 명	담당기간	전화
건강증진과	과 장	보건5급	임말이	'13. 9 ~ 현재	5003
	팀 장	의료기술6급	주옥자	'09.10 ~ 현재	5061
	담당자	간호7급	배은정	'11.11 ~ 현재	5062

### 1. 사업개요

- 운영인력 : 치매전문간호사 등 3명
- 대 상 : 경증치매어르신 200명(연인원)
- 내 용
  - 작은 동아리 모임을 통해 건강관리 및 삶의 활력 제공
  - 능력기준별 5개 영역의 작은 모임활동 구성
    - : 장구반, 악기반, 손유희반, 연극반, 찬양반
  - 프로그램 전·후 개별평가 실시
    - : 기억력 평가, 스트레스 평가, MMSE-DS 및 삶의 질 척도평가
  - 모임별 담당자 선정 및 직원 역량강화를 위해 전문 멘토 지원

### 2. 2014년 추진계획

- 프로그램 전·후 개별평가 실시
- 짱짱 프로그램 운영(소규모 동아리 모임) : 8회/200명
- 인지재활프로그램 운영 : 16회/400명
- 직원 역량강화를 위한 직원교육 실시 : 2회
- 짱짱한 어르신 발표회 개최 : 1회

### 3. 소요예산 : 비예산

### 4. 기대효과

- 대상자 중심의 개별 프로그램(소규모 동아리 모임) 제공으로 스트레스 해소 및 우울감 감소로 어르신 인지기능 호전에 기여



## 자살위기사 조기발견을 위한 **생명지킴이** 활동프로그램

소 속	직 위	직 급	성 명	담당기간	전화
건강증진과	과 장	보건5급	임말이	'13. 9 ~ 현재	5003
	팀 장	의료기술6급	주옥자	'09.10 ~ 현재	5061
	담당자	간호7급	배은정	'11.11 ~ 현재	5062

### 1. 사업개요

- 운영인력 : 정신보건전문간호사 등 3명
- 대 상 : 자살예방활동에 관심 있는 지역주민 150명
- 내 용
  - 생명지킴이 활동 수첩을 활용하여 연간 활동 및 기록
  - 생명지킴이 활동 보고 대회 개최
  - 생명지킴이 활동 체험행사를 통한 동기 부여
  - 생명지킴이 통한 자살예방 우수사례 발굴

### 2. 2014년 추진계획

- 생명지킴이 기본교육 및 심화교육 : 2회/60명
- 생명지킴이 활동보고대회 개최 : 1회/50명
- 생명지킴이 활동 체험행사 : 1회/30명
- 생명지킴이 통한 자살예방 우수사례 발굴 : 3사례
- 지역사회 자살예방 인력 교육 : 4회/120명
- 생명존중 문화 확산을 위한 캠페인 실시 : 2회
- 생명지킴이 활성화 프로그램 컨텐츠 개발

### 3. 소요예산 : 5,000천원

### 4. 기대효과

- 지역주민의 자살예방에 대한 관심과 홍보를 유도하고, 자살예방 활동에 적극 참여할 수 있도록 역량 강화 및 자살률을 낮추는데 기여

## 아름다운 노년을 위한 **어르신 치매 통합관리**

소 속	직 위	직 급	성 명	담당기간	전화
건강증진과	과 장	보건5급	임말이	'13. 9 ~ 현재	5003
	팀 장	의료기술6급	주옥자	'09.10 ~ 현재	5061
	담당자	간호7급	배은정	'11.11 ~ 현재	5062

### 1. 사업개요

#### ● 치매센터 위탁운영

- ☞ 운영인력 : 정신과전문의, 치매전문간호사, 사회복지사 등 16명
- ☞ 운영내용
  - 치매조기 발견, 상담, 등록관리, 재활, 치매예방교육,
  - 치매주간보호 '도움의 집'운영, 치매예방 교육
  - 치매조기검진을 위한 선별·정밀검사 및 치료관리비 지원

### 2. 2014년 추진계획

#### ● 치매센터운영

- ☞ 치매환자 신규등록관리 및 사례관리 : 400명/7,000건
- ☞ 치매환자 주간재활 프로그램 운영 : 5,800명
- ☞ 재가 치매환자 관리 : 2,500명
- ☞ 치매예방교육·상담 : 9,000명

#### ● 치매조기검진 거점병원 지정 : 3개소

#### ● 치매조기검진 및 치매치료관리비 지원

- ☞ 치매 선별검사 및 진단검사 : 8,000명/250명
- ☞ 치매치료관리비 지원 : 450명

### 3. 소요예산 : 803,828천원 [국 78,190 시 364,069 구 361,569]

#### ● 치매센터 운영 : 647,448천원

#### ● 치매정밀검사 및 치매치료관리비 : 156,380천원

### 4. 기대효과

- 치매예방에서부터 진행단계별 치매통합관리 서비스 제공으로 치매어르신 및 가족의 삶의 질 향상

행복한 마음, 건강한 정신을 위한

## 정신건강증진사업

소 속	직 위	직 급	성 명	담당기간	전화
건강증진과	과 장	보건5급	임말이	'13. 9 ~ 현재	5003
	팀 장	의료기술6급	주옥자	'09.10 ~ 현재	5061
	담당자	간호7급	배은정	'11.11 ~ 현재	5062

### 1. 사업개요

- 정신건강증진센터 위탁 운영
  - 정신건강증진센터 운영 인력 : 센터장 외 6명
  - 정신장애인 발견, 상담, 등록관리 및 재활, 정신건강증진 교육
- 정신질환자 인권보호 및 시설 운영에 대한 정신보건시설 지도점검
- 퇴원 및 계속입원 심사를 위한 정신보건심의(심판)위원회 운영

### 2. 2014년 추진계획

- 정신건강증진센터 운영
  - 정신장애인 발견, 등록 및 관리 : 450명
  - 우울증 및 자살고위험군 생애주기별 발견 및 관리 : 50명
  - 사례관리(방문, 전화, 내소 상담 및 지역사회방문 등) : 8,000건
  - 만성정신장애인 주간 및 직업재활프로그램 운영 : 7,000명
  - 정신건강 교육 및 상담 : 12,000명/2,000건
  - 보건소 직원, 교사, 경찰 등 관련기관 담당자 자살예방교육 : 20회/9,000명
  - 생명사랑 상담실 상시운영 : 전화 및 방문 상담
- 정신보건시설 지도점검 : 상·하반기 14개소
- 정신질환자 계속입원에 관한 심판위원회 개최 : 월1회 총12회

**3. 소요예산 : 260,000천원 (국 120,000 시 60,000 구 80,000)**

### 4. 기대효과

- 정신장애인의 재활을 도와 지역사회 복귀를 촉진시키고 자살 및 정신장애에 대한 편견을 해소·생명존중의 정신을 함양하여 지역주민의 정신건강증진에 기여



현 안 사 항



# 석남 건강생활지원센터 설치 운영

소 속	직 위	직 급	성 명	담당기간	전화
건강증진과	과 장	보건5급	임말이	'13. 9 ~ 현재	5003
	팀 장	간호6급	이정숙	'09. 10 ~ 현재	5041
	담당자	간호7급	이은정	'13. 8 ~ 현재	5043

## 1. 사업개요

- 사 업 명 : 석남 건강생활지원센터 설치 운영
- 장 소 : 석남권의 중심지역 (서구 석남동 518 성한캐슬 6층 601, 602호)
- 방 법 : 건물매입(국비지원)
- 규 모 : 176평 (전유 126평, 공유 50평)
- 운영인력 : 7명
  - 신규인력 : 정규직3(6급1, 7급1, 8급1), 기간제3(간호사, 영양사, 운동지도사)
  - 인력재배치 : 보건소내 기간제 금연상담사 1명
- 사업내용 : 석남권 주민의 당면한 건강문제 해결 및 심뇌혈관 질환 이환율과 사망률 감소를 위한 사업들로 구성
  - 건강생활실천 역량강화를 위한 금연, 운동, 절주, 영양, 비만관리
  - 심뇌혈관질환 발병 위험요인 관리사업
  - 어린이 건강체험 전시관 운영
- 소요예산 : 771,060천원 (국256,600 시128,300 구386,160)
  - 건물 매입비 : 312,200천원 (국 208,000 시104,200)
  - 장비 및 차량 : 131,094천원 (국 48,600 시24,100 구58,394)
  - 설치 공사비 : 249,868천원 (구)
  - 기간제인건비 및 운영비 : 77,898천원 (구)

## 2. 추진상황

- 국고지원 사업신청서 보건복지부 제출 : 2013. 8.
- 국고지원기관 선정 통보 : 2013. 10. ※전국 4개소 선정
- 예산 가내시 통보 및 사업비 확보 : 2013. 11. ~ 12.

## 3. 문 제 점

- 센터 운영을 위한 정규인력 3인 증원 필요  
※ 기간제 인건비 예산은 확보

## 4. 향후 추진계획

- 2014. 2월 국고지원금 교부시 설치 건물 매입 및 건물등기
- 2014. 3월 시설공사 설계 및 보건복지부에 설계심의 요청
- 2014. 3월~4월 시설 인테리어 등 개보수 공사
- 2014. 4월 기간제 인력 채용 후 소양 및 전문교육 실시
- 2014. 4월~5월 센터 완공 및 개소 운영