

검단보건지소

순 서

【일반현황】	-----	121
【2014년도 비전 및 목표】	-----	123
【주요사업】		
<input type="checkbox"/> 흡연예방 및 금연사업	-----	127
<input type="checkbox"/> 보건영양사업	-----	129
<input type="checkbox"/> 운동사업	-----	131
<input type="checkbox"/> 구강보건사업	-----	133
<input type="checkbox"/> 임신·출산지원사업	-----	134
<input type="checkbox"/> 예방접종사업	-----	135
<input type="checkbox"/> 재활보건사업	-----	137
<input type="checkbox"/> ‘아름다운 성’ 바로알기 교육	-----	139
<input type="checkbox"/> 취약계층 방문건강관리	-----	140
<input type="checkbox"/> 찾아가는 아파트건강관리 사업	-----	141
<input type="checkbox"/> 골다공증 관리 사업	-----	142
<input type="checkbox"/> 심뇌혈관질환 관리 사업	-----	143
<input type="checkbox"/> 건강생활실천 통합사업	-----	144

일 반 현 황

기구현황

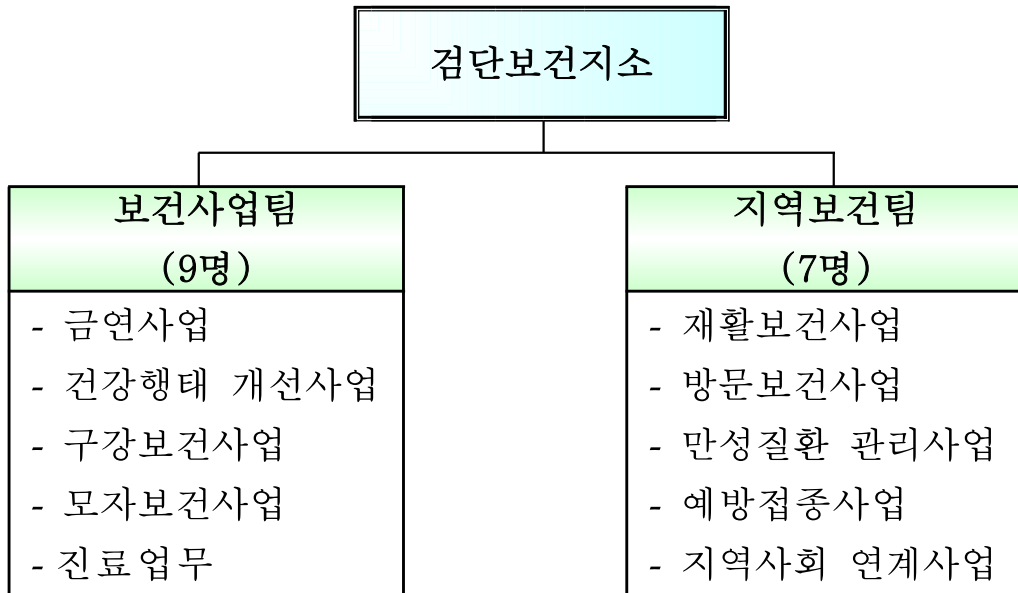

정·현원 현황

구 분	총 원	일 반 직						계약직
		소계	5급	6급	7급	8급	9급	
정 원	16	16	1	3	6	5	1	-
현 원	16	16	1	3	3	8	1	-
과 원	-	-	-	-	△3	3	-	-

2014년도 과별 예산현황

(단위:천원)

합 계	일반회계	특별회계	비 고
280,619	280,619	-	13년도 대비: 5.45% 증가

■ 각종 현황

● 시설 현황

- ☞ 2005. 3. 17 검단보건지소 개소
- ☞ 2005. 12. 28 도시형보건지소로 확대 운영
 - 위 치 : 인천광역시 서구 마전동 검단1지구 24B 4L 베스트프라자 2,3층
 - 전용면적 : 783.47m² (2층 : 542.15m² / 3층 : 241.32m²)
 - 임대기간 : 2009. 12. 10. ~ 2011. 12. 09.
 - 임 대 료 : 4,800천원/월
- ☞ 2011. 10. 10 검단보건지소 신축청사 개청
 - 복합청사 (검단보건지소+검단4동 주민센터)
 - 위 치 : 인천광역시 서구 청마로 167번길 19 2층
 - 전용면적 : 796.42m²

2014년도 비전 및 목표

비전

건강한 생활, 행복한 미래, 검단보건지소



목표

- 적극적 건강관리서비스 체계 구축
- 취약계층 중심 재활서비스 제공
- 찾아가는 보건의료서비스 제공

중점추진과제

1. 지속적이고 체계적인 재활서비스 제공
2. 모자의 건강증진 및 출산 친화적 환경 조성
3. 건강행태 개선을 통한 지역주민의 건강증진 도모
4. 심뇌혈관 질환의 조기발견 및 체계적 관리
5. 중점관리 대상자 발굴을 통한 질병 사전예방

주요 사업

흡연예방 및 금연사업

소 속	직 위	직 급	성 명	담당기간	전화
검단보건지소	지소장	의무5급	박호추	'05.12 ~ 현재	3403
	팀 장	행정6급	우재철	'12.03 ~ 현재	3411
	담당자	간호7급	염영아	'09.05 ~ 현재	3425

1. 사업개요

- 사업대상 : 지역주민
- 사업내용
 - 흡연자의 금연성공 지원을 위한 금연클리닉 운영
 - 미취학아동 및 지역주민대상 금연교육, 홍보
 - 간접흡연 예방을 위한 금연 환경 조성

2. 2014년 추진계획

- 기 간 : 2014. 1. 2 ~ 12. 31
- 흡연자의 금연성공 지원을 위한 금연클리닉 운영
 - 흡연자 금연클리닉 등록관리 : 600명
 - 금연상담 및 보조제 지원 : 3,600명
 - 금연실천 문자 발송 : 4,000명
- 미취학아동 및 지역주민대상 금연교육, 홍보
 - 흡연예방 및 금연교육 : 20회
 - 흡연자 가족교육 : 35회
- 간접흡연 예방을 위한 금연환경 조성
 - 금연캠페인 및 홍보관 운영 : 7회
 - 흡연예방 및 금연패널 전시 : 7회

3. 소요예산 : 3,150천원 (구비 3,150천원)

- 일반운영비 : 1,150천 원
- 일반보상금 : 2,000천 원

4. 기대효과

- 흡연자 금연지원 강화로 금연실천율 제고
- 금연 환경조성으로 구민건강증진에 기여

보건영양사업

소 속	직 위	직 급	성 명	담당기간	전화
검단보건지소	소 장	의무5급	박호추	'13.01 ~ 현재	3403
	팀 장	행정6급	우재철	'13.01 ~ 현재	3411
	담당자	식위8급	신경옥	'13.01 ~ 현재	3412

1. 사업개요

- 추진대상 : 지역 주민
- 사업내용
 - 건강한 밥상을 위한 식습관 정착 맞춤 영양관리활동
 - 생애주기별 영양관리능력향상을 위한 전문교육활동
 - 건강한식생활실천을 위한 영양생태학적 홍보활동

2. 2014년 추진계획

- 기 간 : 2014. 1. 2. ~ 12. 31.
- 건강한 밥상을 위한 식습관정착 맞춤 영양관리활동
 - 영양맞춤상담사업 및 관리활동 : 1,200명
 - 영양평가를 위한 분석조사활동 : 200명
- 생애주기별 영양관리능력향상을 위한 전문교육활동
 - 소아영양관리를 위한 영양교육 : 30회
 - 사전예방 비전염성질환을 위한 영양교육 : 44회
 - 지역사회 영양브리지 연계 영양교육 : 16회
- 건강한식생활실천을 위한 영양생태학적 홍보활동
 - 건강밥상 식행동 변화 인식을 증진을 위한 홍보활동 : 5회
 - 바른 식문화를 위한 최신영양정보게시활동 : 20회

3. 소요예산 : 6,000천원 (구비 6,000천원)

- 일반운영비 : 4,800천원
- 강 사 료 : 1,200천원

4. 기대효과

- 올바른 식생활 실천 및 균형 잡힌 영양섭취로 개인별 영양관리 능력향상 및 건강한 영양환경 조성 증진

운 동 사 업

소 속	직 위	직 급	성 명	담당기간	전화
검단보건지소	지소장	의무5급	박호추	'05. 12 ~ 현재	3403
	팀 장	행정6급	우재철	'12. 3 ~ 현재	3411
	담당자	일반임기제	박광태	'12. 1 ~ 현재	3402

1. 사업개요

- 추진대상 : 지역 주민
- 사업내용
 - 지역주민의 건강증진을 위한 체력 측정실 운영
 - 생애주기별 신체활동 운동 프로그램 운영
 - 건강정보 및 운동정보를 게시

2. 2014년 추진계획

- 기 간 : 2014. 1. 2 ~ 12. 31
- 체력 측정실 운영
 - 체력측정/체지방측정/운동상담 : 4,000건
- 생애주기별 운동 프로그램 운영 (총166회)
 - 비만프로그램운영 (굿바이뱃살) : 72회
 - 어르신 운동프로그램 : 16회
 - 근력 운동 프로그램 : 24회
 - 만성질환 예방 운동교육 : 10회
 - 꿈동이(미취학 아동) 운동교실 : 20회
 - 야간 이동체력측정 및 걷기 운동프로그램 : 24회
- 건강정보 및 운동정보 홈페이지 게시 : 10회

3. 소요예산 : 6,751천원 (구비 6,751천원)

- 일반운영비 : 1,951천 원
- 일반보상금 : 4,800천 원

4. 기대효과

- 지역주민 신체활동 증가에 따른 건강증진에 기여
- 지역사회 건강지킴이로 검단보건지소의 긍정적 이미지 제고

구강보건사업

소 속	직 위	직 급	성 명	담당기간	전화
검단보건지소	지소장	의무5급	박호추	'05. 12 ~ 현재	3403
	팀 장	행정6급	우재철	'12. 3 ~ 현재	3411
	담당자	의기8급	이혜연	'10. 9 ~ 현재	3427

1. 사업개요

- 대 상 자 : 지역주민
- 사업내용
 - 건강치아 관리를 위한 구강보건교육 및 홍보
 - 구강검진 및 치료 등 구강진료사업
 - 취약지역 내 학교구강보건실 운영

2. 2014년 추진계획

- 기 간 : 2014. 1. 2 ~ 12. 31
- 생애주기별 구강건강관리교실 운영 : 75회
- 초등생 집단 이 닦기 사업 : 3개교
- 충치예방을 위한 지역주민 불소용액양치사업 : 4,500명
- 구강검진 및 구강진료사업 : 4,000명
- 치아 홈메우기 사업 : 1,300치(개)
- 노인의치보철사업 : 15명
- 노인불소도포 스케일링사업 : 150명
- 주1회 학교구강보건실운영 : 32회

3. 소요예산 : 7,774천원 (구비 7,774천원)

- 일 반 운 영 비 : 3,574천 원
- 의료 및 구료비 : 4,200천 원

4. 기대효과

- 구강보건사업의 체계적인 운영을 통하여 지역주민의 구강건강 증진에 기여함

임신 · 출산 지원 사업

소 속	직 위	직 급	성 명	담당기간	전화
기획홍보실	지소장	의무5급	박호추	'05.12 ~ 현재	3403
	팀 장	행정6급	우재철	'12.02 ~ 현재	3411
	담당자	간호8급	곽은정	'13.08 ~ 현재	3415

1. 사업개요

- 대 상 자 : 관내 임산부
- 사업내용
 - 임신 · 출산 관련 건강관리 및 건강증진 지원

2. 2014년 추진계획

- 임산부 등록 및 비씨지 개별교육 : 1,224명
- 임산부 산전, 산후 관리 : 4,039회
- 임산부 건강검진비, 출산 용품 지원 : 각 1,015건
- 산모 신생아 도우미지원 : 132건
- 신생아 난청 검사 지원 : 132건
- 모유사랑교실 운영 : 52회/ 416명
- 임산부 토요 육아 교실 : 4회/100명
- 임산부 요가 교실 : 16회/240명
- 행복한 아기 맞이 (출산 준비) 교실 : 8회/200명

3. 소요예산 : 3,400천원 (구비 3,400천원)

- 일반운영비 : 1,600천 원
- 일반보상금 : 1,800천 원

4. 기대효과

- 임산부의 체계적인 관리를 통해 모성과 영유아의 건강증진을 도모함
- 임신, 출산, 양육에 대한 사회적 환경 조성으로 모성과 아동의 건강 사회 구현에 이바지함

예방접종사업

소 속	직 위	직 급	성 명	담당기간	전화
검단보건지소	지소장	의무5급	박호추	'05. 3 ~ 현재	3403
	팀 장	간호6급	김미숙	'12. 2 ~ 현재	3421
	담당자	간호8급	권현정	'13. 5 ~ 현재	3406

1. 사업개요

- 대상자 : 관내 0~12세 및 성인
- 사업내용
 - 예방접종 효과 극대화를 위한 적기접종 실시
 - 만 12세 이하 아동의 국가필수 예방접종 실시로 완전접종률 제고
 - 예방접종기록의 전산등록을 통한 체계적인 접종기록 유지
 - 영, 유아 성장발달 교육 실시

2. 2014년 추진계획

- 기 간 : 2014. 1. 2 ~ 12. 31
- 영유아 필수예방접종 실시 (BCG 외 10종) : 4,654건
- 성인 예방접종 실시(B형간염 외 3종) : 1,074건
- 필수예방접종 위탁의료기관 점검실시 : 27개소
- 필수예방 접종비 100% 지원사업에 대한 홍보실시
: 출생아 및 지소등록 임산부 대상으로 홍보실시
- 영유아 부모 대상 트니트니 건강교실 운영 2회/년
- B형간염 항원·항체 검사 : 250건

3. 소요예산 : 20,187천원 (구비 20,187천원)

- 인 건 비 : 16,567천원
- 일반운영비 : 1,420천원
- 강 사 료 : 400천원
- 의료및구료비 : 1,800천원

4. 기대효과

- 예방접종사업을 통해 관내 영·유아 및 학생, 성인에게 국가필수 예방접종을 실시하여 감염병으로부터 개인 및 지역사회를 보호

재활보건사업

소 속	직 위	직 급	성 명	담당기간	전화
검단보건지소	실 장	의무5급	박호추	'13. 1 ~ 현재	3403
	팀 장	간호6급	김미숙	'13. 1 ~ 현재	3421
	담당자	의기8급	신미화	'13 .1 ~ 현재	3431

1. 사업개요

- 대상자: 관내 장애인 및 재활서비스를 필요로 하는 지역주민
- 사업내용
 - 재가 장애인을 발굴 · 관리하여 체계적인 재활서비스제공
 - 장애인의 사회통합을 위한 다양한 프로그램 운영
 - 장애예방프로그램 개발 및 운영

2. 2014년 추진계획

- 기 간 : 2014. 1. 2 ~ 12. 31
- 신규등록대상자 발굴 및 등록 관리 : 590명
- 장애인의 기능증진을 위한 체계적인 재활서비스 제공 :
 - 재 활 운 동 치 료 : 700건
 - 방문재활운동치료 : 200건
 - 작 업 치 료 : 700건
 - 소아작업치료 : 270건
 - 그룹재활운동치료 : 340건
 - 그 룹 작 업 치 료 : 320건
- 재활의학과 자문의 자문 및 진료 : 10회
- 재활기구 나눔 창고운영 : 75건
- 장애인 지지프로그램 : 13회
 - 장애인 및 가족 자조모임, 송년모임

- 지역사회참여 프로그램 : 17회
 - ☞ 요통관리교실, 치료레크리에이션교실 , 장애인여가활동, 보호자 교실
- 장애인성폭력예방교육 : 6회
- 장애예방 및 편견해소 프로그램 : 16회
 - ☞ 낙상예방교실, 장애이해예방교실

3. 소요예산 : 11,940천원 (구비 11,940천원)

- 일반운영비 : 5,340천원
- 일반보상금 : 4,600천원
- 민 간 이 전 : 2,000천원

4. 기대효과

- 지역사회의 장애인 조기 발견 및 체계적인 재활치료를 통해 일상생활능력 및 삶의 질 향상
- 다양한 프로그램의 제공 및 정서적 지지를 통한 사회참여의 기회를 부여

“아름다운 성” 바로알기 교육

소 속	직 위	직 급	성 명	담당기간	전화
검단보건지소	지소장	의무5급	박호추	'05.12 ~ 현재	3403
	팀 장	간호6급	김미숙	'12. 3 ~ 현재	3421
	담당자	간호7급	김명선	'12. 3 ~ 현재	3434

1. 사업개요

- 대 상 : 지역아동센터 등록 아동 및 복지시설, 특수학급 장애인
- 사업내용
 - ☞ 올바른 성 지식과 가치관 확립
 - ☞ 성폭력 예방을 위한 전문가 교육

2. 2014년 추진계획

- 기 간 : 2014년 3월 ~ 10월
- 취약계층 아동을 위한 "찾아가는 성폭력예방교육" : 8회
 - ☞ “아름다운 성” 바로 알기 체험관 운영
 - ☞ 성폭력에 대한 개념 이해 및 예방수칙
 - ☞ 신체계측 및 기본건강검진
- 지적장애인 눈높이에 맞는 성폭력예방교육 : 6회
 - ☞ “아름다운 성” 바로 알기
 - ☞ 왜곡되기 쉬운 성인식(性認識) 바로잡기
 - ☞ 성폭력에 대한 개념 이해 및 예방수칙
 - ☞ 신체계측 및 기본건강검진

3. 소요예산 : 1,120천원 (구비 1,120천원)

- 일반보상금 : 1,120천 원

4. 기대효과

- 취약계층 아동 및 장애인의 눈높이에 맞는 성교육을 통해 성에 대한 올바른 가치관을 확립하고 성폭력예방에 이바지함

취약계층 방문건강관리

소 속	직 위	직 급	성 명	담당기간	전화
검단보건지소	지소장	의무5급	박호추	'05.12 ~ 현재	3403
	팀 장	간호6급	김미숙	'12. 3 ~ 현재	3421
	담당자	간호7급	김명선	'12. 3 ~ 현재	3434

1. 사업개요

- 사업대상 : 기초수급자, 차상위 계층(건강보험하위 20%) 등
- 운영인력 : 담당자 및 방문간호사 2명
- 사업내용 : 가구·생애주기별 간호 및 보건복지 서비스 제공

2. 2014년 추진계획

- 취약계층 등록관리 : 400가구
- 등록자 방문건강관리서비스 제공 : 3,600회
- 거동 불편자 방문 진료 : 150명
- 지역사회 건강프로그램 운영 : 24회
- 지역사회자원 연계 서비스 제공 : 1,500건
- 실명예방을 위한 어르신 안검진 실시 : 1회

3. 소요예산 : 3,240천원 (구비 3,240천원)

- 일반운영비 : 2,040천원
- 일반보상금 : 700천원
- 민간이전 : 500천원

4. 기대효과

- 의료의 접근성이 떨어지는 취약계층 주민에게 대상자의 요구에 맞는 보건복지서비스를 제공함으로써 주민의 건강증진에 기여

찾아가는 아파트 건강관리 사업

소 속	직 위	직 급	성 명	담당기간	전화
검단보건지소	지소장	의무5급	박호추	'05. 3 ~ 현재	3413
	팀 장	간호6급	김미숙	'12. 2 ~ 현재	3421
	담당자	간호7급	신순화	'11. 2 ~ 현재	3417

1. 사업개요

- 사업대상 : 지역 내 아파트 (집중지역 : 검단1동, 2동, 5동)
- 사업내용
 - 지역주민의 생활 터(아파트)를 찾아가는 건강체험관 운영
 - 보건사업 홍보 및 참여 유도
 - 자발적인 참여를 통한 건강관심 및 건강생활실천 유도

2. 2014년 추진계획

- 찾아가는 아파트 건강체험관 운영 : 18회
 - 건강측정관 : 혈압, 혈당, 지질4종 측정 및 결과상담 (250명)
 - 건강생활상담관 : 영양, 금연, 구강보건 상담활동 (120명)
 - 건강정보관람관 : 금연, 영양, 만성질환 등 건강패널전시

3. 소요예산 : 2,000천원 (구비 2,000천원)

- 의료소모품비 : 1,000천원
- 행사운영비 : 1,000천원

4. 기대효과

- 지역 내 주민집중 생활 터로 직접 찾아가서 다양한 건강체험관을 운영함으로써 건강에 대한 주민관심을 유도하고 건강생활 실천유도에 기여

‘골절 예방’ 골다공증 예방관리사업

소 속	직 위	직 급	성 명	담당기간	전화
검단보건지소	지소장	의무5급	박호추	'05. 3 ~ 현재	3413
	팀 장	간호6급	김미숙	'12. 2 ~ 현재	3421
	담당자	간호7급	신순화	'11. 2 ~ 현재	3417

1. 사업개요

- 사업대상 : 지역주민 (집중대상 : 45세 이상 지역주민)
- 사업내용
 - 찾아가는 골다공증 예방 홍보 및 건강관리교육 실시
 - 골다공증 조기발견 건강체험관 운영
 - 골다공증 환자(고위험군) 등록관리사업

2. 2014년 추진계획

- 찾아가는 골다공증 예방 홍보 및 관리교육 실시 : 14회
- 골다공증 조기발견 건강체험관 운영 : 14회
- 골다공증 환자 등록관리사업
 - 골밀도 검사(기초건강검사 포함) 활동 : 400명
 - 골다공증 고위험환자 등록관리활동 : 50명

3. 소요예산 : 1,000천원 (구비 1,000천원)

- 일반수용비 : 500천원
- 의료소모품비 : 500천원

4. 기대효과

- 골다공증에 대한 예방 및 검사활동을 통하여 질환을 예방하고 관리하여 골다공증으로 인한 골절발생 최소화에 기여

심뇌혈관질환 예방 및 관리사업

소 속	직 위	직 급	성 명	담당기간	전화
검단보건지소	지소장	의무5급	박호추	'05. 3 ~ 현재	3413
	팀 장	간호6급	김미숙	'12. 2 ~ 현재	3421
	담당자	간호7급	신순화	'11. 2 ~ 현재	3417

1. 사업개요

- 사업대상 : 지역주민
- 사업내용
 - 만성질환 조기발견·치료를 위한 환자발견사업
 - 만성질환자 등록 및 체계적인 사례관리활동
 - 자가건강관리능력 향상을 위한 다양한 교육프로그램 운영

2. 2014년 추진계획

- 만성질환 환자발견 이동건강체험관 운영 : 35회
- 고혈압, 당뇨병관리 상설 교실 운영 : 40회
- 만성질환자 등록 및 사례관리 활동 : 4,000건
- 만성질환예방 이동 건강교실 및 주민건강강좌 : 20회
- 만성질환예방 건강 100세 교실 : 10회
- 건강정보 홈페이지 게재 : 12회

3. 소요예산 : 7,400천원 (구비 7,400천원)

- 일반수용비 : 1,900천원
- 의료소모품 : 3,500천원
- 강 사 료 : 2,000천원

4. 기대효과

- 고혈압, 당뇨병 등 만성질환에 대한 조기에방관리활동을 통한 주민건강인지수준 및 환자들의 건강관리능력향상에 기여

건강생활실천 통합사업

소 속	직 위	직 급	성 명	담당기간	전화
검단보건지소	지소장	의무5급	박호추	'05. 3 ~ 현재	3413
	팀 장	간호6급	김미숙	'12. 2 ~ 현재	3421
	담당자	간호7급	신순화	'11. 2 ~ 현재	3417

1. 사업개요

- 사업대상 : 지역주민
- 사업내용
 - 건강생활실천 유도 홍보 캠페인 사업
 - 건강맞춤 원스톱 건강상담 사업
 - 국가검진 사후건강관리 사업

2. 2014년 추진계획

- 건강생활실천 유도 홍보 및 교육 캠페인 사업
 - 건강정보 홈페이지 게재 및 홍보 패널전시 활동 : 10회
 - 건강생활코칭 지도자 과정 운영 : 5회
- 건강맞춤 원스톱 건강상담 사업
 - 건강원스톱상담관리 등록 : 170명
 - 다양한 건강상담 관리활동 : 600명
 - 건강생활실천유도 건강문자(SMS) 제공 : 6,000건
- 국가검진 사후건강관리사업
 - 국가검진 사후상담대상자 자료관리 : 2,000건
 - 상담동의자 건강상담서비스 제공 : 300명

3. 소요예산 : 25,967천원 (구비 25,967천원)

- 인 건 비 : 16,567천원
- 일 반 운 영 비 : 3,000천원
- 일 반 보 상 금 : 1,200천원
- 의 료 소 모 품 비 : 5,200천원

4. 기대효과

- 지역주민을 대상으로 영양, 운동, 절주 등 다양한 건강생활실천 유도 활동을 통해 만성질환예방 및 건강증진에 기여