

# 녹지경관과

## 순서

【일반현황】	-----	99
【2014년도 비전 및 목표】	-----	113
【주요사업】		
<input type="checkbox"/> 숲가꾸기사업	-----	117
<input type="checkbox"/> 사방사업	-----	118
<input type="checkbox"/> 한남정맥 둘레길 조성 및 체육시설물설치	-----	119
<input type="checkbox"/> 꽃 조형물 및 걸이형 화분설치	-----	122
<input type="checkbox"/> 방치나대지 초화류 파종	-----	124
<input type="checkbox"/> 검암근린공원 국궁장 조성사업	-----	126
<input type="checkbox"/> 석남체육공원 조성사업	-----	128
<input type="checkbox"/> 미조성공원 조성계획 수립	-----	130
<input type="checkbox"/> 가좌울공원 리모델링 사업	-----	131
<input type="checkbox"/> 가좌체육공원[가칭] 기본계획 용역	-----	132
<input type="checkbox"/> 서곶근린공원 테마공원 조성	-----	133
<input type="checkbox"/> A/G 주경기장 주변 다문화특화거리 조성사업(2단계)	-----	135
<input type="checkbox"/> 불법광고물 정비사업	-----	137



# 일 반 현 황

## 기구현황

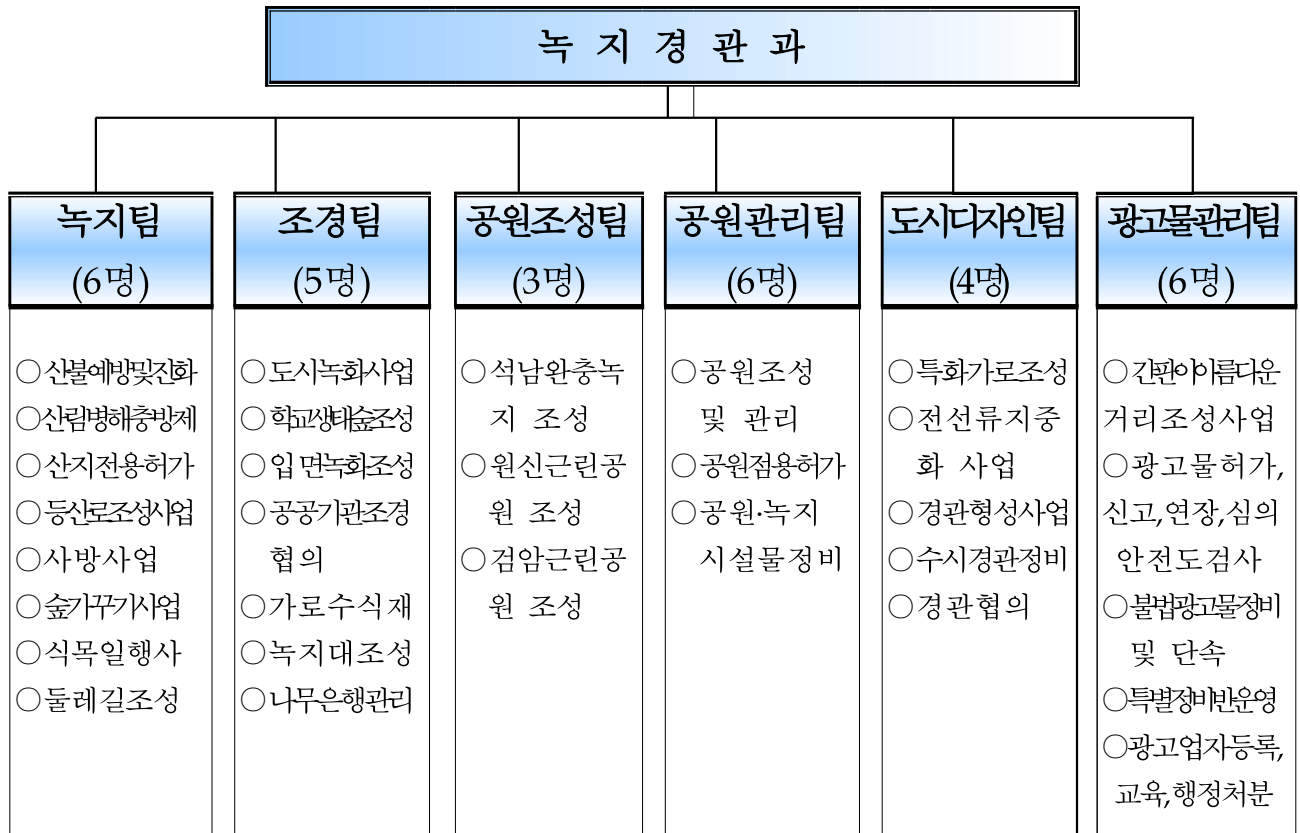

## 정·현원 현황

구 분	총 원	일 반 직						비 고
		소 계	5급	6급	7급	8급	9급	
정 원	27	27	1	9	6	7	4	
현 원	31	31	1	9	8	9	4	
과 원	4	4	-	-	2	2	-	

※ 근무지원 1, 육아휴직 3

## 2014년도 과별 예산현황

(단위 : 천원)

합 계	일반회계	특별회계	비 고
9,542,031	9,542,031	-	'13년도 대비 △20.39%

## 기금 현황

(단위 : 천원)

구 분	기금액	사용용도	소관부서
옥외광고물정비기금	610,857	광고물정비기금	녹지경관과

## 각종 현황

### 산림 · 녹지대 · 약수터 현황

(단위 : ha, m<sup>2</sup>, 개소)

산림	녹지대	약수터
3,213ha (40,480ha)	795,664m <sup>2</sup> (7,809,770m <sup>2</sup> )	검암약수터 외 9개소

※ ( )는 인천시 전체 면적임

### 약수터현황

연번	약수터명	산 명	주소	구분
1	검암약수터	험봉산	검암동 산 71-3	지정
2	동우약수터	철마산	가정2동 산 9-2	지정
3	가정약수터	원적산	가정3동 산 143	지정
4	석남2약수터	원적산	석남3동 산 7	지정
5	석남3약수터	원적산	석남3동 산 12	지정
6	철마약수터	원적산	가좌3동 산 14	지정
7	가현약수터	가현산	마전동 산 49	지정
8	태정약수터	가현산	대곡동 산 193	지정
9	불로약수터	황화산	불로동 산 59-1	지정
10	원당약수터	황화산	원당동 산 119	비지정

※ 약수터 관리부서 : 위생과

● 등산로 현황

산 명	등산로현황			
	소재지	구간	거리(km)	비고
총 계		총 25개 노선	50.55	
원적산	심곡동	서곶공원~육각정자	1.5	
	심곡동	육각정자~군초소	2.0	
	공촌동	육각정자~계양산	2.3	
	가정2동	군초소~동우약수터	1.8	
	가정2동	군초소~봉수파출소	1.2	
	가정2동	군초소~하나아파트	1.2	
	석남3동	문화회관~철마정	2.5	
	석남3동	석남약수터~정상(풍향계)	1.5	
	석남3동	철마정~석남약수터	2.0	
	가좌3동	철마정~철마약수터	1.5	
	가좌3동	철마약수터~명학약수터	2.0	
	석남3동	철마약수터~마가다락방	1.5	
	가좌2동	5번종점~구경계	0.55	
	가좌2동	벤엘교회~정상	1.0	
호봉산	가좌4동	코스모스약수터~한전입구	1.5	
	가좌4동	코스모스약수터~호봉약수터	3.5	
	가좌4동	가정초교~한전입구	1.5	
	가좌2동	한신아파트입구~호봉약수터	1.3	
승학산	가정1동	변전소뒤~승학산정상	2.5	
계양산	공촌동	징메이고개~정상	0.8	
	공촌동	은지초교~공촌동 정상	3.9	
가현산	마전동	금곡초교~가현약수터 기점	3.0	
	금곡동	SK삼보주유소~묘각사~황곡골	3.0	
황화산	검단2동	검단2동주민센터~검단신도시	4.5	
할메산	백석동	백석스포츠센터~원당대로	2.5	

## 컴프레서 설치현황

연번	소 재 지	구분	비고
총계	11개소	12개	
1	가좌4동 도시숲 조성지	등산로	
2	가좌4동 코스모스 아파트	등산로	
3	가좌3동 천마유평터	등산로	
4	가좌3동 명학약수터	등산로	
5	가좌동 산188번지(호봉약수터)	등산로	
6	석남3동 석남약수터	등산로	2개
7	가정3동 문화회관 뒤	등산로	
8	가정동 하나아파트 등산로	등산로	
9	심곡동 서곶근린공원	등산로	시설관리공단에서 관리
10		공원	시설관리공단에서 관리
11	마전동 능내근린공원	공원	시설관리공단에서 관리

## 산불발생 현황

구 분	건 수			면 적 (ha)		
	연 간	상반기(1-6월)	하반기(7-12월)	연 간	상반기(1-6월)	하반기(7-12월)
평 균	6.7	6.2	0.5	0.9	0.87	0.03
계	54	50	4	7.25	6.95	0.3
2006	5	4	1	0.3	0.3	-
2007	12	12	-	2.2	2.2	-
2008	5	2	3	0.5	0.2	0.3
2009	12	12	-	1.6	1.6	-
2010	1	1	-	0.9	0.9	-
2011	10	10	-	1.3	1.3	-
2012	6	6	-	0.3	0.3	-
2013	3	3	-	0.15	0.15	-

## ● 산불 진화장비 현황

계	소화기	신형갈퀴	등짐펌프	불털이개	기계톱	진화용삽	무선장비	안전장구	소화액제
1,713	205	360	536	20	9	400	43	125	35

## ● 산불 감시시설 현황

계	산불감시초소	산불무인감시카메라	무인방송시스템	진화차량
10	5	2	1	2

## ● 보호수 및 천연기념물 지정관리 현황

지정번호	소재지	지정연월일	수종	유형	본수	수령(년)	수고(m)
총계	13 개소				13		
4-8-1	대곡동 249	1982.9.29	은행나무	풍치목	1	500	20
4-8-2	대곡동 산120-1	1982.9.29	느티나무	정자목	1	500	20
4-8-3	검암동 산65	1982.9.29	상수리나무	당산목	1	300	18
4-8-4	불로동 산77	1982.9.29	은행나무	정자목	1	300	23
4-8-5	당하동 357	1982.9.29	느티나무	정자목	1	300	20
4-8-6	검암경서동 65	1982.9.29	느티나무	풍치목	1	250	20
4-8-7	검암경서동 65	1982.9.29	산수유(대)	풍치목	1	100	7.5
4-8-8	검암경서동 65	1982.9.29	산수유(소)	풍치목	1	250	7.5
4-8-9	검암경서동 65	1989.9.29	회화나무(소)	풍치목	1	250	20
4-8-10	검암경서동 65	1989.9.29	회화나무(대)	풍치목	1	250	22
4-8-11	검암경서동 65	1982.9.29	은행나무	풍치목	1	300	22
4-8-12	경서동 11	1982.9.29	읍나무	당산목	1	200	15
4-8-14	대곡동 산124	1982.9.15	느티나무	정자목	1	200	23
지정번호	소재지	지정연월일	수종	종별	본수	연대(년)	보호구역(m²)
총계	1개소				1		
천연기념물 제315호	신현동 131-7	1982.11.4	회화나무	국가지정문화재	1	500	656.35

● 가로수 현황

구 분		수 량	수종별 구성비 (100%)
식재거리(km)		124.52	
노 선 수		39	
수 종		16	
수 량 (본)		29,351	100
수 종 별	은 행 나 무	7,827	26.7
	느 티 나 무	7,590	25.9
	메 타 세 콰 이 어	4,192	14.3
	왕 벚 나 무	2,697	9.2
	해 송	2,482	8.5
	이 팍 나 무	1,117	3.6
	버 즘 나 무	900	3
	회 화 나 무	646	2.2
	느 립 나 무	463	1.6
	산 벚 나 무	383	1.3
	단 풍 나 무	377	1.3
	중 국 단 풍	229	0.8
	모 과 나 무	159	0.6
	감 나 무	113	0.4
	산 딸 나 무	108	0.4
	매 죽 나 무	68	0.2



## ● 나무은행 현황

연번	주 소	토지소유자	사용방법	면 적 (㎡)	보유수종	비 고
	계			11,936	은행나무 등 18종 4,731본	
1	가정동 산21-1	국방부	3년간 무상대부	7,036	해송 등 21종 4,132본	
2	공촌동 145-3	서구청 건설과	무상사용	4,900	은행나무 등 8종 599본	

## ● 공공건물 옥상 및 담장녹화 현황

구 분	위 치	면 적 (㎡)	담장길이 (m)	사업비 (백만원)	조성연도	주요시설
계	총 8개소	5,696	718	874		8개소
	소 계	2,800	578	500	2004	
1	가좌2동사무소	300	78	100		- 산석쌓기 외 2종 - 느티나무 외 8종
2	서구청	2,000	400	300		- 사각파고라외 5종 - 느티나무 외 10종
3	신석초등학교	500	100	100		- 파고라 외 5종 - 소나무 외 14종
	소 계	396	75	42	2005	
4	석남3동사무소	90	15	20		- 영산홍 외 5종
5	신현원창동사무소	180	30	12		- 영산홍 외 5종
6	연희동사무소	126	30	10		- 영산홍 외 5종
	소 계	2,000	65	220	2006	
7	신현배수펌프장	2,000	65	220		- 느티나무 등 2,779주
	소 계	500		112	2008	
8	심곡동 246 (서구보건소)	500		112		- 느티나무 등 20종 3,901주

● 민간 담장녹화 현황

구분	위 치	면적 (㎡)	사업비 (천원)	사업개요	조성연도	비고
계	총 12개소	2,683	211,607			
1	가정동 203 효정아파트	400	33,800	· 소나무 등 1,326본 식재	2005	
2	연희동 729-3 우성아파트	360	33,100	· 스트로브잣나무 등 812본 식재		
3	가좌동 388 로얄타운	360	28,186	· 느티나무 등 909본 식재		
4	가좌동 473-5 (주)연우	200	15,500	· 섬잣나무 등 659본 식재		
5	심곡동 342-5 근로복지공단	50	8,220	· 영산홍 등 80본 식재		
6	석남동 534-12 박종임주택	60	5,340	· 측백나무 등 176본 식재		
7	가좌동 30-102 진주5단지	120	14,400	· 영산홍 3,220본 식재		
8	경서동 689 서부산업단지	120	28,000	· 편백나무 1,026본 식재		
9	불로동 194 불로동성당	700	45,000	· 측백나무 2,530본 식재		
10	검암삼보2차아파트	150	27	· 측백나무 외1종 3,000본 식재	2006	
11	불로신명아파트	150	32	· 영산홍 외3종 2,500본 식재	2006	
12	가좌동144-21 (대명빌라)	13	2	· 영산홍 등 200본 식재	2010	

● 민간 옥상녹화 현황

구분	위 치	면적 (㎡)	사업비 (천원)	사업개요	조성연도	비고
계	총 5개소	1,273	127,100			
1	경서동 679-3 (주)유아이이	170	17,000	· 단풍나무 등 6종 414주, 수호초 1,500본	2009	
2	심곡동 339-30 김명석	142	14,000	· 배롱나무 등 3종 7주, 회양목 등 6종 186주		
3	신현동292-5 신현교회	440	44,000	· 교 목: 소나무 등 8종 29주 · 관 목: 화살나무 등 8종 710주 · 지 피: 수허초 등 12종 1,200본 · 시설물: 파고라1개소 등	2010	
4	원창동40-26 두합크린텍	130	13,000	· 교 목: 소나무(둥근형) 2주 · 관 목: 회양목 등 3종 120주 · 지 피: 사사 250본, 세덤식재 63.56㎡ · 시설물: 데크 2개소, 트렐리스 5m		
5	가좌1동 144-24 건지교회	150	15,000	· 교 목: 둥근소나무 등 5종 17주 · 관 목: 영산홍 등 8종 72주 · 지 피: 금낭화 등 3종 45본 · 시설물: 데크 1개소, 화단2개소		
6	마전동 44블럭 무광프라자	241	24,100	· 교 목: 선주목 외 1종 30주 · 관 목: 회양목 외 3종 1,280주 · 지 피: 맥문동 외 5종 2,230본	2012	

● 학교 생태숲 현황

연번	학교명	위 치	면적	사업비 (백만원)	사업유형	조성연도
	29개교		29,182	3,180		
1	신현중학교	신현동 212-11	500	60	공원화 및 주변녹화	2003
2	신석초등학교	석남1동 208-2	400	100	공원화 및 주변녹화	2004
3	가정여중	가좌4동 343	2,000	100	공원화 및 주변녹화	2006
4	서인천고	검암동 246	1,000	60	공원화 및 주변녹화	
5	신현여중	신현동 212-21	500	70	공원화 및 주변녹화	
6	검단중	마전동 842	1,500	100	공원화 및 주변녹화	
7	백석중	백석동 65-3	1,000	90	담장 허물기	
8	금곡초교	금곡동 133-2	1,000	90	공원화 및 주변녹화	
9	가좌여중	가좌동 109-4	1,500	100	공원화 및 주변녹화	
10	가좌중	가좌3동 195	1,500	100	공원화 및 주변녹화	
11	단봉초교	오류동 765	1,500	40	담장허물기 및 공원화	
12	심곡초교	심곡동 186	500	60	학교공원화	
13	가좌초교	가좌2동 30-87	500	90	학교공원화	
14	석남서초교	석남2동 580	500	100	학교공원화	
15	봉화초교	가좌1동 147	1,000	150	생태 숲	2007
16	불로중학교	불로동 306-22	500	100	생태 숲	
17	창신초교	원당동 28-1	2,000	200	생태연못 및 생태 숲	
18	신현북초교	신현동 원창로 117	1,500	150	생태 숲	
19	왕길초교	왕길동 649-3	195	50	생태 숲	
20	원당초등학교	당하동 구획자구 88	1,800	170	생태연못 및 생태 숲	2008
21	검단초등학교	마전동 147-1	400	100	생태숲	
22	천마초등학교	석남3동 294-2	500	130	생태숲	
23	신현초등학교	신현동 291	1,200	200	담장허물기 및 생태숲	
24	동인천여중학교	가좌4동 402	1,200	50	담장허물기 및 생태숲	
25	불로초등학교	불로동 338-5	1,000	150	생태숲 조성	2009
26	서곶초등학교	연희동 745-1	800	150	생태연못 및 생태숲	
27	신현중학교	신현동 212-11	600	150	생태숲 및 통학로	
28	석남초등학교	석남3동 산64	848	100	생태숲 및 산책로	2010
29	서인천고등학교	검암동 246	369	50	생태숲 조성	
30	백석초등학교	백석동 28-3	600	60	생태숲 조성	2011
31	봉화초등학교	가좌1동 147	770	60	생태숲 조성	2012

## ● 습터 현황

연번	습터명	동 명	위 치	면 적 (㎡)	주요시설	조성 년도
총계	30개소			34,064		
1	서곶공원 습터	심곡동	서곶공원	500	왕벚나무 식재 등의자	‘97
2	석남약수터 진입로 습터	석남동	석남약수터진입로	1,000	산벚나무 외 3종 420주 야외탁자설치 20개소	‘97
3	드림습터	가정동	가정2동 543-2	500	벚나무 외 8종 364주 등의자 3개소	‘99
4	삼성아파트앞 습터	심곡동	심곡동330	134	느티나무 외 3종 장대석 화계	‘99
5	백석중학교 앞 습터	백석동	백석동228-2, 228-3	1,600	소나무 외 2종 쉼터 외 1종	‘00
6	네집에 습터	가좌동	가좌동 30-105	46	느티나무 외 1종 파고라 외 2종	‘00
7	싱아고개 습터	가정동	가정동 산4	400	조형소나무 외 4종 팔각정 및 원목산책로	‘00
8	공촌천 습터	경서동	경서동543	458	팽나무 외 2종 48주	‘00
9	아나지로변 습터	가정동	가정동 산104-1	60	수목 200주 등의자 6개	‘00
10	공촌정수장 앞 공한지 습터	공촌동	공촌동 산118	770	수목 5,000주 정자 2동 및 평의자 2개	‘01
11	봉수초등학교주변 습터	가정동	가정동 산22	120	수목 2,000주 식재	‘01
12	용마습터	가좌동	가좌동192-1	134	정자1동 및 등의자 2개소 흔들말 1식	‘01
13	봉우재 휴식공간	가정동	가정동 441	2,000	정자2동 및 운동시설물 1식	‘01
14	연희습터	연희동	연희동 산41-4	1,480	소나무 외12종 정자형 파고라 외 9종	‘01
15	백석동 습터	백석동	백석동55-2	500	소나무 외 6종	‘02
16	경서동543-2습터	경서동	경서동543-2	2,000	해송 외 7종	‘02
17	가좌4동 습터	가좌동	가좌동 산193-1	3,000	느티나무 외 5종 1,492주	‘03
18	연희 마을습터	연희동	연희동 684-17	317	소나무 외8종 489주 사각파고라 외 8종 16개소	‘04
19	검단2동 습터	불로동	불로동313-14	500	소나무 외 13종 1,560주 사각파고라 외 9종 22개소 경관석 4개소	‘04
20	군도공원 뒤 습터	심곡동	심곡동327-12	183	주목 외 5종 713주 자연관석포장 55.25㎡ 등의자 6개소	‘04

연번	쉼터명	동 명	위 치	면 적 (㎡)	주요시설	조성 년도
21	가좌여중 뒤 쉼터	석남동	석남동115-8	300	소나무 외 6종 636주 자연석쌓기 52톤 점토벽돌포장91㎡ 사각파고라2동	'04
22	신현동 회화나무 쉼터	신현동	신현동131-16외 2필지	300	주목 외 14종 1,717주, 사각파고라 외 15종	'06
23	신현펌프장 쉼터	신현동	신현동74-3	300	느티나무 외 8종, 정자1동, 보안등4개소, 체육시설물4개소	'06
24	서부공단진입 쉼터	연희동	연희동428-111	1,910	느티나무 외 19종, 초화류 2,050본, 족구장 3면	'06
25	천마쉼터	가좌동	가좌동19	3,825	왕벚나무 외 9종 1,372주, 정자 1동, 체육시설 3식	'08
26	할머니 쉼터	가좌동	가좌1동145-4	165	느티나무 외 15종, 연못1개소, 목재테크 1식	'09
27	불로초교 앞 쉼터	불로동	불로동338-5	300	느티나무 외 12종, 정자1동 등의자 4개소, 체육시설물 3개소	'09
28	길훈쉼터	불로동	불로동367	300	등근소나무 외 5종 정자1식	'10
29	백석교 하부 복측쉼터	검암동	검암동 152-124외 13필지	5,914	메타세콰이어 외 6종 64주, 평상 3개소, 벤취 8개소, 체육시설물8식	'12
30	백석교 하부 남측쉼터	검암동	검암동 414-265외 14필지	5,048	메타세콰이어 외 6종 66주, 평상 2개소, 벤취 12개소, 체육시설물8식	'12

## ● 관내 공원 및 녹지 현황

### ▷ 공원현황

(단위 : ㎡)

공원구분	개소	면 적	조 성		조 성 중		미 조 성	
			개소	면 적	개소	면 적	개소	면 적
합계	211	11,890,250	90	1,972,264	3	2,272,546	118	7,645,440
도시자연	2	5,154,937	-	1,086,997	-	2,233,565	2	1,834,375
근린	72	5,239,494	16	582,467	2	33,409	54	4,623,618
체육	3	145,486	2	42,800	-	-	1	102,686
어린이	111	415,883	71	259,360	1	5,572	39	150,951
묘지	2	731,577	-	-	-	-	2	731,577
소공원	13	23,173	1	640	-	-	12	22,533
수변공원	4	61,043	-	-	-	-	4	61,043
문화공원	3	93,823	-	-	-	-	3	93,823
역사공원	1	24,834	-	-	-	-	1	24,834

※ 인천시 전체 도시공원면적 70,660,542㎡ 대비 16.8% 차지, 2013. 5. 31 기준

## ▷ 녹지현황

(단위 : m<sup>2</sup>)

녹 지 구 분	개소	면 적	조 성		조 성 중		미 조 성	
			개소	면 적	개소	면 적	개소	면 적
합계	201	1,390,877	83	341,177	19	398,827	99	650,873
완충녹지	159	1,267,698	65	330,801	19	398,827	75	538,070
경관녹지	40	119,016	18	10,376	-	-	22	108,640
연결녹지	2	4,163	-	-	-	-	2	4,163

※ 인천시 전체 녹지면적 8,502,270m<sup>2</sup> 대비 16.3% 차지, 2013. 5. 31 기준

## ● 둘레길 현황

구 분		거리 (Km)	소요 시간	비 고 (도입예정시설)
코스	구 간 (※ 파란색 - 서구구간)			
천 마 산	장매이고개 ~ 공촌정수장 옆 ~ 연희샘터 기점 ~ 한국은행 연수원 뒤 쉼터 ~ 인재개발원 뒷 길 ~ 동우약수터 ~ 동우@ ~ 까치공원 (고속도로 연결 통로)	8.7	3시간	○ 이정표 4개소 ○ 인천상징 방향표지판 10개소 ○ 마을길, 인도 등 지형지물 활용 방향 표시
원 적 산	서인공원 (한신빌리지) ~ 옛집(청농길) ~ 나비공원 ~ 장수산 ~ 원적산공원(운동장) ~ 배수지 체육공원 입구 ~ 매봉약수터 ~ 원적산 생태통로 (세일고) ~ 석남중 ~ 경인여고 뒷길 ~ 석남약수터 ~ 서인공원	9.8 (1.5)	3시간 20분	○ 안내판 1개소 ○ 이정표 8개소 ○ 목교 2개소 ○ 신규노선 100m ○ 인천상징 방향표지판 9개소 ○ 마을길, 인도 등 지형지물 활용 방향 표시

### ※ 인천시 조성계획 : 총 16개 구역 (140km)

- 녹지축 둘레길(66.9km) : 계양산 ~ 봉제산(7개 코스)
- 누리 둘레길 (8.5km) : 인천대공원 ~ 소래습지생태공원(1개 코스)
- 해안변 둘레길(23.1km) : 소래포구 ~ 월미도(2개 코스)
- 월미해안둘레길(11km) : 월미도 문화의거리 ~ 만석·화수부두(1개 코스)
- 거점 둘레길 (30.5km) : 월미산, 자유공원, 수도국산, 마니산, 구봉산(5개 코스)

● 옥외광고물 현황

【단위 : 개】

계	현수막 지정게시대	가로형 간판	돌출형 간판	세로형 간판	옥상간판	지주이용 간판
27,828	54	17,370	7,941	517	449	1,497

● 옥외광고물 신고·허가 현황(2013. 1. 1 - 현재)

【단위 : 개】

계	가로형 간판	돌출형 간판	지주이용간판	기타
414	193	147	49	25





## Ⅱ. 2014년도 비전 및 목표

### 비 전

구정의 종합기획·조정·발굴을 통한  
사람이 중심인 서구 행복을만드는 희망도시 건설



### 목 표

- 민선 5기 공약사항의 차질 없는 진행 및 체계적 관리
- 2014년 아시아경기대회 성공적 개최를 위한 기반 마련
- 재정운영의 건전성·효율화 확보

### 중 점 추 진 과 제

1. 구정의 종합 기획·조정기능 강화
2. 예산운용의 건전성 및 책임성 확보
3. 깨끗한 공직사회 조성을 위한 감사활동 강화
4. 구민의 알권리 충족을 위한 구정홍보 적극 추진
5. 2014 아시아경기대회 성공개최를 다양한 시책 추진
6. 사이버 안전강화를 위한 정보통신 인프라 구축



## 주요 사업



# 숲가꾸기사업

소 속	직 위	직 급	성 명	담당기간	전화
녹지경관과	과 장	행정5급	유영욱	'11.08 ~ 현재	4992
	팀 장	녹지6급	장광택	'10.10 ~ 현재	4791
	담당자	녹지8급	이근화	'13.03 ~ 현재	4794

## 1. 사업개요

- 위 치 : 가좌동 및 가정동 일원
- 규 모 : 140ha, 바이오매스수집
- 주요내용 : 고사목, 도복수목 및 불량목 제거, 우량목 육성  
가지치기, 작업산물수집 등 임내정리
- 기 간 : 2014. 1월 ~ 6월

## 2. 2014년 추진계획

- 2014. 2월한 : 실시설계완료 및 사업 발주
- 2014. 6월한 : 숲가꾸기 사업 완료
- 생활권 연중 숲가꾸기 실시 및 바이오매스수집

## 3. 소요예산 (285백만원 - 국 143 시 35 구 107)

## 4. 기대효과

- 숲가꾸기를 통한 산림의 경제적, 환경적 가치 제고 및 기후 변화에 대응하고 녹색일자리 창출을 통해 저탄소 녹색성장 도시 조성

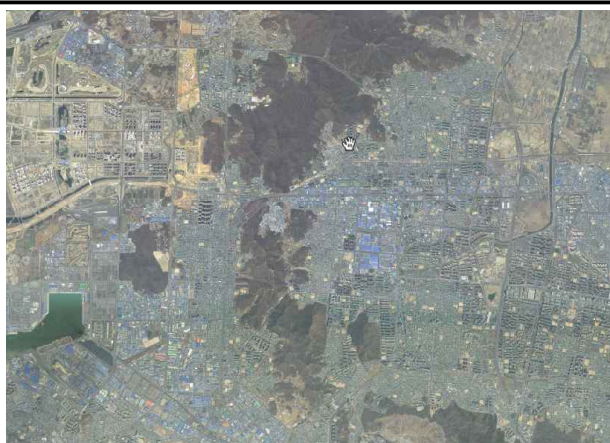

위 치 도



현 장 사 진

# 사방사업

소 속	직 위	직 급	성 명	담당기간	전화
녹지경관과	과 장	행정5급	유영욱	'11.08 ~ 현재	4992
	팀 장	녹지6급	장광택	'10.10 ~ 현재	4791
	담당자	녹지7급	이병주	'12.08 ~ 현재	4792

## 1. 사업개요

- 위 치 : 가좌동 산6-2번지 외 1개소
- 규 모 : 계류보전 1.0km x 2개소
- 주요내용 : 골막이, 기슭막이 등 계류보전시설 설치
- 기 간 : 2014. 1월 ~ 6월

## 2. 2014년 추진계획

- 2014. 2월한 : 사방사업 실시설계 완료
- 2014. 3~6월한 : 사방사업 완료
- 연중 폭우 및 태풍 등으로 인한 훼손지 발생시 즉시 복구 실시

## 3. 소요예산 (382백만원 - 국 268 시 80 구 34)

## 4. 기대효과

- 자연재해의 사전 예방과 자연경관 및 환경 고려를 위한 골막이, 기슭막이 등을 설치하여 토사유출 방지 및 사방사업을 통한 산림생태계 유지

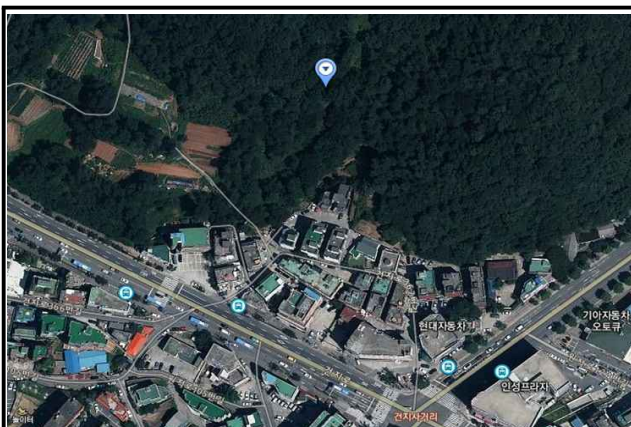

위 치 도



현 장 사 진

# 한남정맥 둘레길 조성 및 체육시설물설치

소 속	직 위	직 급	성 명	담당기간	전화
녹지경관과	과 장	행정5급	유영욱	'11.08 ~ 현재	4992
	팀 장	녹지6급	장광택	'10.10 ~ 현재	4791
	담당자	녹지7급	이병주	'12.08 ~ 현재	4792

## 1. 사업개요(현황)

- 기 간 : 2014. 1월 ~ 12월
- 위 치 : 가현산, 원적산 등
- 규 모 : 4km
- 주요내용 : 목재계단 및 데크, 횡단배수대, 안전로프 설치 및 각종편익시설 설치, 체육시설물설치 등

## 2. 2014년 추진계획

- 2014. 1월한 : 한남정맥 둘레길조성 실시설계 완료
- 2014. 3~6월한 : 둘레길 조성 완료
- 연중 등산로 시설보수 및 체육시설 설치

## 3. 소요예산 (128백만원 - 국 64 시 20 구 44)

## 4. 문 제 점

- 사유지내 시설물설치에 따른 동의절차 필요함에 따라 국·공유지를 최대한 활용하고 토지주 협의를 통해 체육시설물 설치 확대

## 5. 향후 추진계획

- '14. 1월 : 한남정맥 등산로(둘레길)정비사업 계획수립
- '14. 6월 : 등산로(둘레길)정비사업 완료
- '14.12월 : 주택지 주변 작은 산림내 체육시설물설치 및 둘레길 정비 지속 추진



[illegible]



## □ 체육시설물 설치 현황

연번	장 소	구분	비고
계	10개소	152	rev 2 (2013.12)
1	가현산 약수터	25	
2	가현산 묘각사 입구	7	
3	코스모스 아파트 등산로 입구	43	가좌배수지 포함
4	북망산 등산로	12	
5	하나아파트 등산로	16	
6	문화회관 등산로	10	
7	은지초등학교 등산로	4	
8	검단3동 주민자치센터 등산로 입구	12	
9	석남약수터 등산로	10	
10	천마약수터 등산로	13	

## □ 현황 사진



체육시설물설치현황



가현산등산로현황



둘레길현황



먼지털이개현황

# 꽃 조형물 및 걸이형 화분설치

소 속	직 위	직 급	성 명	담당기간	전화
녹지경관과	과 장	행정5급	유영욱	'11.08 ~ 현재	4992
	팀 장	녹지6급	박종모	'13.09 ~ 현재	4651
	담당자	녹지7급	최연호	'13.09 ~ 현재	4652

## 1. 사업개요

- 위 치 : 석남 제1,2고가교, 석남지하차도
- 면 적 : 2.5km
- 기 간 : 2014. 3월 ~ 5월
- 사 업 비 : 100,000천원(시비)
- 주요내용 : 걸이형 화분 설치 및 초화식재

## 2. 2014년 추진계획

- 2014년 2월 : 실시설계
- 2014년 3월 : 공사착공
- 2014년 5월 : 공사준공

## 3. 소요예산 (100백만원)

- 공사비 : 100,000천원

## 4. 기대효과

- 2014 인천아시아경기대회 성공적 개최를 위하여 주요고가 및 지하차도 등의 난간에 걸이형 화분 설치를 통하여 우리구를 방문하는 관광객 및 구민들에게 다양한 볼거리 제공



## □ 위치도 및 현장사진

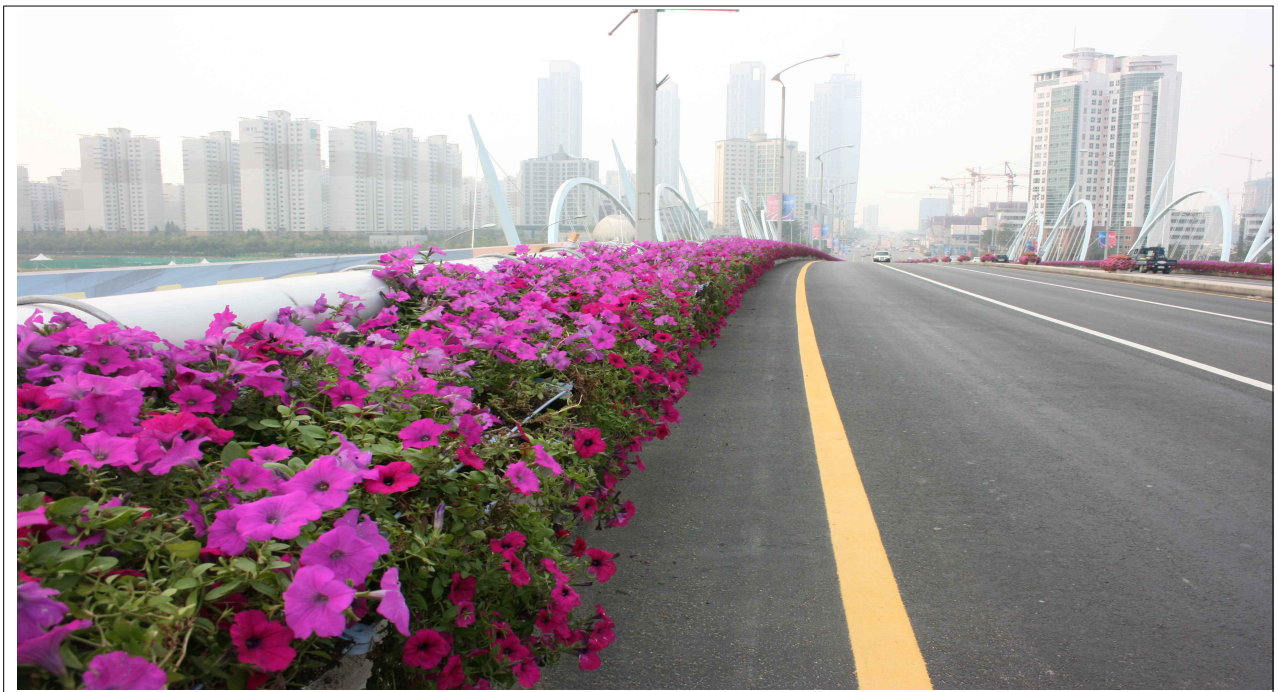

## 방치나대지 초화류 파종

소 속	직 위	직 급	성 명	담당기간	전화
녹지경관과	과 장	행정5급	유영욱	'11.08 ~ 현재	4992
	팀 장	녹지6급	박종모	'13.09 ~ 현재	4651
	담당자	녹지7급	최연호	'13.09 ~ 현재	4652

### 1. 사업개요

- 위 치 : 경서 국민임대주택단지
- 면 적 : 42,000m<sup>2</sup>
- 기 간 : 2014. 6월
- 사 업 비 : 140,000천원(국비 70,000, 시비 35,000, 구비 35,000)
- 주요내용 : 유휴지 및 미 개발지역 꽃밭조성
- ※ 시 대기보전과 국비보조사업(환경부)

### 2. 2014년 추진계획

- 2014년 6월 초순 : 부지정리 및 시비
- 2014년 6월 중순 : 꽃씨(코스모스 등)파종

### 3. 소요예산 (140백만원)

- 공사비 : 140,000천원

### 4. 기대효과

- 공한지 및 미 개발지역 활용한 꽃밭조성으로 인천아시아경기대회 우리구를 내방하는 관광객에게 다양한 볼거리 제공
- 도심속 방치된 공간을 활용한 꽃밭 조성으로 미관개선 및 지역주민의 정서함양에 기여

## □ 위치도 및 현장사진

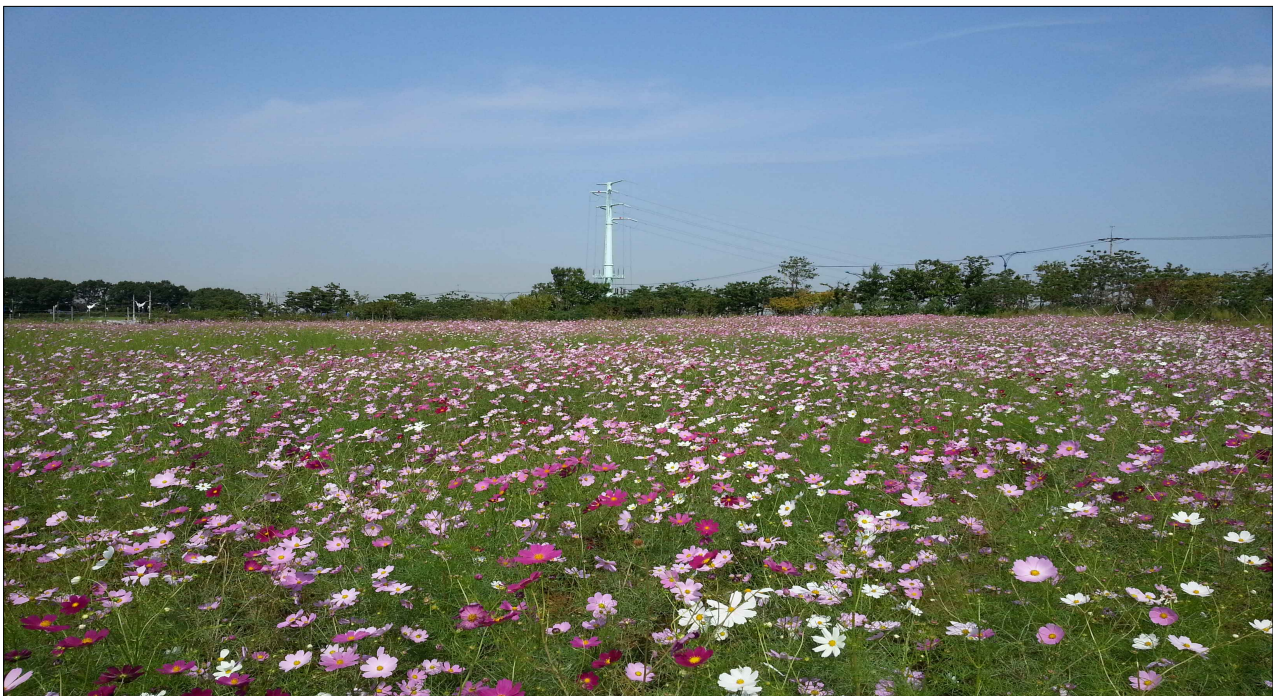



# 검암근린공원 국궁장 조성사업

소 속	직 위	직 급	성 명	담당기간	전화
녹지경관과	과 장	행정5급	유영욱	'11.08 ~ 현재	4992
	팀 장	녹지6급	박병일	'13.03 ~ 현재	4491
	담당자	녹지7급	장세원	'13.03 ~ 현재	4492

## 1. 사업개요

- 위 치 : 검암동 산77-2번지 일원
- 면 적 : 17,067m<sup>2</sup>
- 사 업 비 : 5,000백만원

## 2. 2014년 추진계획

- 기 간 : 2013. 11. 18 ~ 2014. 05. 16
- 사업개요
  - 국궁장(1면 150m×40m), 주차장(27면), 관람석(1개소)
  - 국궁장 사정(지하1층, 지상1층/연면적 120평/18m×11m)
  - 팔각정자(1개소), 음수전(1개소), 수목 식재 등
- ※ '14. 1월 현재 / 토공(성토·절토) 및 보강토옹벽 설치(공정율 20%)

## 3. 소요예산 (5,000백만원)

- 검암근린공원 국궁장 조성비용 : 5,000백만원
- 보상비 2,000백만원 공사비 3,000백만원

## 4. 기대효과

- 검암동 일원의 부족한 근린공원 확충으로 주민들의 삶의 질 향상에 기여하고 서구만의 특색있는 공원조성으로 지역 명소화 도모



위치도



항공사진

# 석남체육공원 조성사업

소 속	직 위	직 급	성 명	담당기간	전화
녹지경관과	과 장	행정5급	유영욱	'11.08 ~ 현재	4992
	팀 장	녹지6급	박병일	'13.03 ~ 현재	4491
	담당자	녹지7급	장세원	'13.03 ~ 현재	4492

## 1. 사업개요

- 위 치 : 석남동 산6-8번지 일원/개발제한구역
- 면 적 : 10,200m<sup>2</sup>
- 사 업 비 : 5,200백만원(보상 3,200 “ 공사 2,000 ” )
- 사업개요 : 배드민턴장, 풋살구장, 족구장, 농구장 등

## 2. 2014년 추진계획

- 2013. 10. 07 : 석남체육공원 입안 신청(서구⇒인천시)
- 2013. 11. 08 : 관련실과 협의 및 주민공람
- 2014. 1월 ~ 2월 : 전략환경영향평가 본안 접수
- 2014. 3월 : 인천시 임시회 의견 청취
- 2014. 4월 : 인천광역시 도시계획 위원회 심의
- 2014. 5월 : 지형도면고시
- 2014. 6월~12월 : 공원조성계획 승인 절차 수행

## 3. 소요예산 (199백만원)

- 도시계획시설결정 용역비 : 149백만원(추진중)
- 공원조성계획 용역비 : 50백만원

## 4. 기대효과

- 지역균형화 발전계획의 일환으로 체육공원 조성사업을 통해 쾌적한 환경제공 및 도시환경 이미지 개선





위치도



현황사진



계획도(안)

# 미조성공원 조성계획 수립

소 속	직 위	직 급	성 명	담당기간	전화
녹지경관과	과 장	행정5급	유영욱	'11.08 ~ 현재	4992
	팀 장	녹지6급	박병일	'13.03 ~ 현재	4491
	담당자	녹지7급	장세원	'13.03 ~ 현재	4492

## 1. 사업개요

### ● 추진배경

- 『국계법』 제48조 및 『도녹법』 제17조에 의해 2005년 9월 30일 이전에 도시계획시설로 결정된 공원은 2015년 10월 1일까지 공원조성계획을 수립하여야 하며 미 수립시 그 효력을 상실함

- 대 상 : 총12개소(근린공원 11개소 / 체육공원 1개소)
- 면 적 : 908,296m<sup>2</sup>
- 사업개요 : 공원조성계획 용역 실시

## 2. 2014년 추진계획

- 2014. 1월 : 공원조성계획 용역 계획 수립
- 2014. 1월 : PQ 입찰 실시
- 2014. 3월 : 용역 착수

## 3. 소요예산 (550백만원)

- 공원조성계획 결정을 위한 용역비 : 550백만원

## 4. 기대효과

- 도시공원 시설결정 일몰시한내 공원조성계획을 완료함으로 2020년 공원조성 시설사업 완료를 위한 기반 마련

# 가좌울공원 리모델링 사업

소 속	직 위	직 급	성 명	담당기간	전화
녹지경관과	과 장	행정5급	유영욱	'11.08 ~ 현재	4992
	팀 장	녹지6급	박병일	'13.03 ~ 현재	4491
	담당자	녹지8급	김기양	'13.03 ~ 현재	4493

## 1. 사업개요

- 위 치 : 가좌동 354번지
- 면 적 : 1,920m<sup>2</sup>
- 사업개요 : 놀이터 내 고무칩 포장, 공원 시설물 교체 등

## 2. 2014년 추진계획

- 2014.01. : 리모델링 설계용역 실시
- 2014.03. : 리모델링사업 착수
- 2014.07. : 리모델링 사업 완료

## 3. 소요예산 (200백만원)

- 가좌울공원 리모델링 조성공사 : 200백만원

## 4. 기대효과

- 공원시설물 등 노후된 공원에 대하여 리모델링 사업을 추진 함으로서 주민의 쾌적하고 안전한 공원이용을 통하여 주민 삶의 질 향상에 기여





# 가좌체육공원가칭 기본계획 용역

소 속	직 위	직 급	성 명	담당기간	전화
녹지경관과	과 장	행정5급	유영욱	'11.08 ~ 현재	4992
	팀 장	녹지6급	박병일	'13.03 ~ 현재	4491
	담당자	녹지7급	장세원	'13.03 ~ 현재	4492

## 1. 사업개요

- 위 치 : 가좌3동 산5-1번지 일원
- 면 적 : 17,000m<sup>2</sup>
- 공원조성비 : 7,800백만원(보상 4,800 " 공사 3,000 " )
- 현도시계획 : 개발제한구역, 공익산지(현재 농경작지로 이용)

## 2. 2014년 추진계획

- 2014년 상반기 : 가좌체육공원 기본계획 및 GB관리계획 용역
- 2014년 하반기 : GB관리계획 승인

## 3. 소요예산 (30백만원)

- 가좌체육공원 기본계획 및 GB관리계획 용역 : 30백만원

## 4. 기대효과

- 주민 여가·휴게공간이 부족한 가좌동 일원에 공원조성하여 체육시설, 녹지, 휴양시설 등을 조성하고자 함



# 서곶근린공원 테마정원 조성

소 속	직 위	직 급	성 명	담당기간	전화
녹지경관과	과 장	행정5급	유영욱	'11.08 ~ 현재	4992
	팀 장	녹지6급	김병희	'11.07 ~ 현재	4801
	담당자	녹지7급	박현규	'11.08 ~ 현재	4802

## 1. 사업개요

- 위 치 : 서구 연희동 산 50번지 일원 (서곶근린공원)
- 사업기간 : 2014년 3월 ~ 5월
- 사 업 비 : 100백만원
- 사업내용 : 덩굴장미 식재, 장미화단 식재 및 보식 등

## 2. 2014년 추진계획

- 2014. 2월 : 사업계획 수립
- 2014. 3월 : 공사 착공
- 2014. 5월 : 공사 준공

## 3. 소요예산 (1백만원) 총 식재량 10,000주

- 덩굴장미 : 12천원/주 × 3,000주 ≒ 35,000천원
- 장미화단 : 9천원/주 × 7,000주 ≒ 65,000천원

## 4. 기대효과

- 2013년 서곶근린공원 장미원 조성사업과 연계하여 추진하는 사업으로, 2013년에는 동절기 사업임을 감안하여 트렐리스, 장미게이트, 조형물 등 시설물 위주의 사업을 시행하고 2014년에 예산 1억원으로 식재 적기인 봄철에 덩굴장미, 장미원 조성, 장미 보식 등을 시행하여 사업의 완성도를 높이고 아름다운 장미 테마정원을 조성하고자 함.

## 5. 위치도



# A/G 주경기장 주변 다문화특화거리 조성사업2단계

소 속	직 위	직 급	성 명	담당기간	전화
녹지경관과	과 장	행정5급	유영욱	'11.08 ~ 현재	4992
	팀 장	행정6급	이효순	'13.02 ~ 현재	4591
	담당자	시설8급	김혜진	'12.08 ~ 현재	4592

## 1. 사업개요

- 위 치 : 심곡동 대평로 400m(서곶로↔주경기장)
- 사업내용
  - 차선감소(4→2차선) 및 보행·녹지 휴게공간 조성
  - 가설울타리 등을 활용한 다문화갤러리 등 문화공간 조성
  - 아시아 각국의 다양한 문화 소개
- 사업기간 : 2013.02. ~ 2014.07.

## 2. 2014년 추진계획

- 2014. 01. : 실시설계 완료에 따른 계약심사등 행정절차 이행
- 2014. 02. : 공사 계약의뢰
- 2014. 03. ~ 07. : 공사 추진

## 3. 소요예산 (3,000백만원)

- 설계공모를 통한 당선작 보상금 : 30백만원
- 실시설계 용역 : 150백만원
- 설계에 따른 공사비 : 2,820백만원

## 4. 기대효과

- 아시아 각국의 정보 및 놀이 등을 소개함으로써 아시아인들이 함께 어우러질 수 있는 문화의 공간 제공
- 관광객 및 이용객들의 유입으로 지역경제 활성화

## □ 위치도





# 불법광고물 정비사업

소 속	직 위	직 급	성 명	담당기간	전화
녹지경관과	과 장	행정5급	유영욱	'11.08 ~ 현재	4992
	팀 장	행정6급	신동선	'13.03 ~ 현재	4181
	담당자	행정6급	이문주	'13.11 ~ 현재	4182
	담당자	시설7급	박미진	'13.08 ~ 현재	4183

## 1. 사업개요

- 불법고정광고물 자율정비 보상금 지급(시비보조)
  - 불법 및 노후광고물 등 위험 간판에 대한 자진정비 시행 광고주
- 불법유동광고물 수거보상제 시행(자체사업)
  - 불법광고물(현수막, 벽보 등) 정비 시 보상금 지급(주민자율참여 유도)
- 불법유동광고물 특별정비반 운영(시비보조)
  - 불법유동광고물(현수막 등)에 대한 정비 및 단속정비반 운영(기간제)

## 2. 2014년 추진계획

- 2013. 1월 : 세부계획수립 및 기간제 채용공고
- 2013. 2월 : 기간제채용 및 불법고정·유동광고물 보상금지급
  - ※ 기간제 운영 : '13.2월~10월, 보상금 지급 : '13.2월부터 소진시까지

## 3. 소요예산 (245백만원)

- 229,888천 원(시비 50%, 구비 50%), 15,000천 원(구비 100%)
  - ※ 시비보조 : 자율정비 보상금, 특별정비반 운영
  - 자체사업 : 수거보상제

## 4. 기대효과

- 2014년 아시아경기대회 등 국제행사 대비 불법광고물 정비를 통한 쾌적한 가로환경 조성 및 불법광고물 발생 사전방지