

등록번호	가정1동 주민자치회 2021
등록일자	2021. 11. 10.
결재일자	2021. 11. 10.

간사	회장

2022년도 가정1동 주민자치회 자치계획



가정1동 주민자치회

목 차

I. 추진근거	1
II. 일반현황	1
III. 주민자치회 개요	3
1. 추진 경과	3
2. 구성 현황	4
3. 운영 개요	6
IV. 2022년도 자치계획	6
1. 주민자치회 운영계획	6
2. 마을발전 및 활성화 계획	10
3. 주민자치센터 운영계획	11
4. 분과위원회별 사업계획	15
5. 동에 배정된 주민참여예산 사업계획	16
V. 기대효과	17

[붙임1] 서구 주민자치회형 주민참여예산 사업제안서

[붙임2] 인천시 주민자치회형 주민참여예산 사업제안서

2022년도 가정1동 주민자치회 자치계획

I 추진근거

- 「지방자치분권 및 지방행정체제 개편에 관한 특별법」 제27조
- 「인천광역시 서구 주민자치회 시범실시 및 설치·운영에 관한 조례」

II 일반현황

☐ 지역 특성

- 서인천IC와 가정역(루원시티) 및 가정중앙시장역이 위치한 서구의 교통중심 지역
- 정서진중앙시장 주변의 원도심 지역과 가정지구택지개발 조성
- SK리더스뷰 22.1월 (약3,000세대), 루원지웰시티프루지오 22.11월 (약800세대), 루원시티린스트라우스 23.6월(약1,400세대)입주예정

☐ 주요 현황

- 면적 및 인구

(2021. 6. 30. 기준)

면적(k㎡)	세대수	통 / 반	인 구(명)			예비군	민방위
			계	남	여		
2.60	12,001	45/177	28,177	14,154	14,023	1,595	2,195

○ 자생단체 현황

(2021. 6. 30. 기준) (단위:명)

계	주민자치회	통장자율회	새마을부녀회	방위협의회	자율방범대	바르게살기위원회
178	45	44	12	14	31	32

○ 사회복지 대상자 현황

(2021. 7. 12. 기준) (단위:세대/명)

계	국민기초수급자	한부모가족	차상위계층	기초연금	가정위탁아동	등록장애인	독거노인
3,088/ 6,434	1,211/ 1,738	126/ 308	244/ 297	2,145/ 2,546	35	- 1,378	778/ 778

※ 세대수는 각 수급권자별 중복 표시됨

○ 주요시설 현황

(단위:개소)

공공기관	학 교			금융기관	경로당	종교시설			의료시설	기타
	초등	중등	고등			사찰	교회	기타		
1	1	-	-	6	8	1	27	-	35	-

○ 동 (임시)청사 및 자치센터 현황

위 치		인천광역시 서구 염곡로464번길 11(가정동)		전화번호	032)718-3720
청사현황		1층 / 연면적219평 / 건축 2018.06.19. 준공			
자치센터현황		총면적 80평 / 예산 94,744천원 / 개소일 2000. 11. 23			
주요시설	층 별	면적(평)	시 설 명	시 설 내 역	
	2층	24평	다목적실	책상22, 의자63, 칠판1, 냉난방기1	
	2층	18평	인터넷교실 (가정공원내)	컴퓨터17, 의자17, 냉난방기1, 책장1, 보조탁자1	
	5층	40평	문화교실 (가정로398 서해프라자)	책상1, 의자20, 냉난방기2, 음향기2, 복사기1, 냉장고1	

Ⅲ 주민자치회 개요

□ 추진 경과

○ 2020. 2. · 서구 주민자치회 시범동 선정



○ 2020. 5.~7. · 사전준비단 모집(67명)



○ 2020. 7.~8. · 마을의제발굴 워크숍 실시(1~4차)



○ 2020. 10. · 주민자치회 위원 공개모집 및 신청(53명)
· 주민자치회 위원 공개추천(50명) ※ 기존위원 승계 25명
· 주민자치회 임원 선출
· 주민자치회 발대식 개최



○ 2020. 12. · 가정1동 주민총회 개최(온라인)



○ 2021. 1. · 주민자치회 운영세칙 제정



○ 2021. 4. · 마을의제발굴 워크숍 실시(1~2차)



○ 2021. 5.~현재 · 2021년 주민자치회 자치사업 추진 중

□ 구성 현황

- 위원 : 45명 (남 29명, 여 16명)
- 위촉기간 : 2020. 10. 23. ~ 2022. 10. 22. [2년]

- 성별/연령별 현황 (2021. 7. 12. 기준) (단위:명)

계	성별		연령대					
	남	여	20대	30대	40대	50대	60대	70대
45	29	16	1	3	7	15	14	5

- 자격요건별 현황 (2021. 7. 12. 기준) (단위:명)

계	주민등록상 주소지	사업장 주소지
45	35	10

- 임원 구성

- 회장 1명, 부회장 2명, 감사 2명, 재무국장 1명, 간사 1명
- 분과장 4명, 분과 총무 4명
- ※ 당연직 고문 : 구의원 2명

- 분과 구성 : 4개 분과

- 마을공동체복지 : 마을공동체활동, 복지, 마을봉사 등과 관련된 분과
- 환경안전 : 마을의 주거환경, 안전 등과 관련된 분과
- 문화홍보 : 마을행사, 축제, 문화프로그램 등과 관련된 분과
- 교육 : 아동·청소년·성인에 이르는 교육활동과 관련된 분과

○ 조직 현황

(2021. 7. 12. 기준)

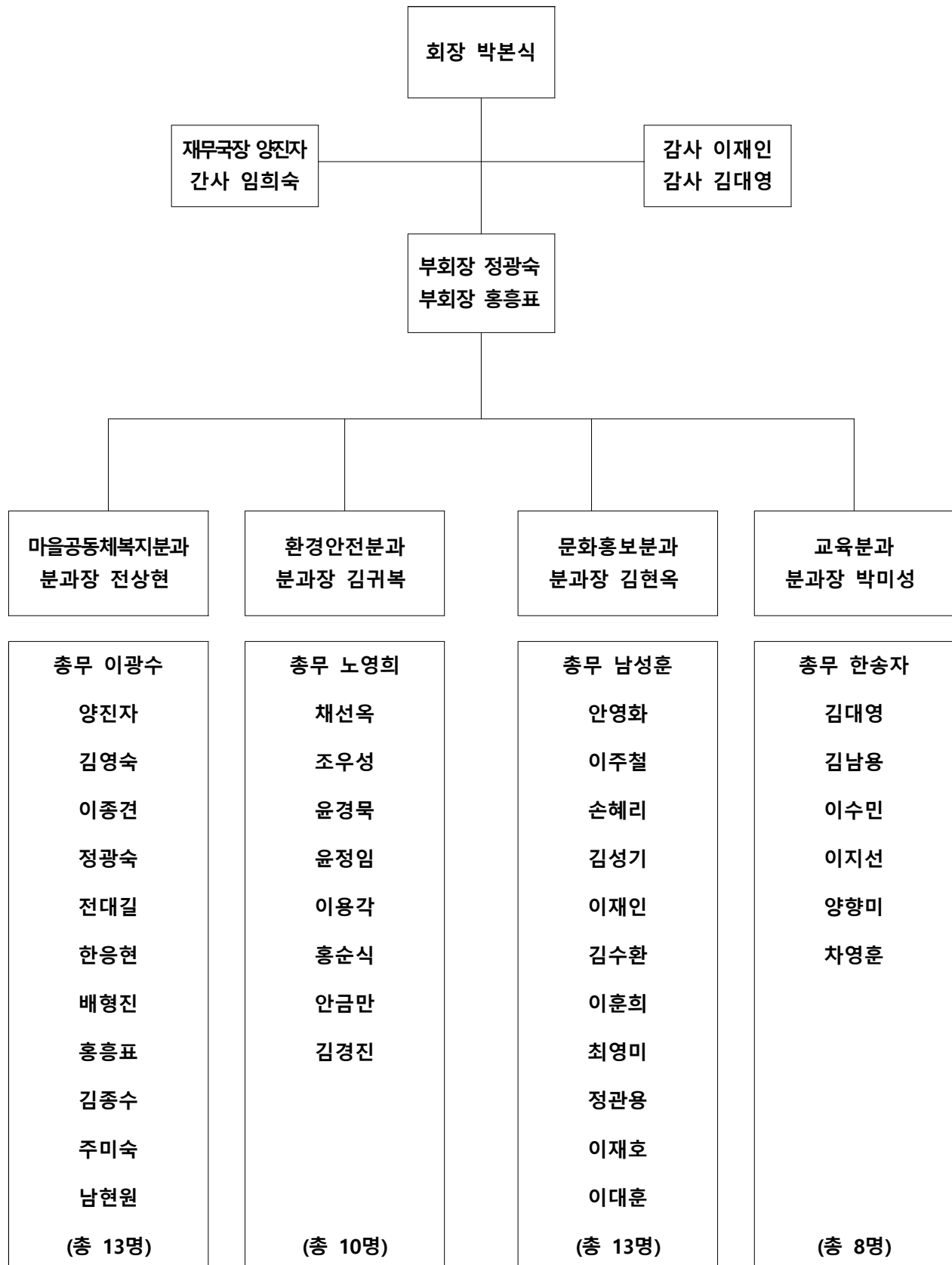

□ 운영 개요

○ 운영기간 : 2022. 1. 1. ~ 12. 31. [1년간]

○ 운영방법

- 정기회의 : 월 1회 (둘째주 화요일 18:00)
- 임원회의 : 월 1회 (첫째주 목요일 16:30)
- 분과위원회 회의 : 수시
- 민관협력회의 : 수시
- 주민총회 : 연 1회 개최

○ 내 용

- 정기적인 회의체계 구축과 운영
- 마을의제 발굴 및 사업계획 수립
- 자치계획 사업 실행
- 주민총회 개최

IV 2022년도 자치계획

1. 주민자치회 운영계획

1) 정기적인 회의체계 구축과 운영

○ 정기회의 운영

- (운영방안) : 전체 주민자치회 위원이 참여하는 회의를 정기적으로 운영하여 자치활동 활성화와 주민자치회 운영의 내실화 도모
- (운영기간) : 2022. 1. ~ 12.

- (소요예산) : 30,000천원

- (내 용)

- 정기회의 월 1회(매월 둘째주 화요일) 운영, 필요 시 임시회의 진행
- 각 분과위원회에서 상정된 안건에 대한 최종 심의, 의결
- 주민자치회 운영에 관한 전반적인 계획 수립

○ 임원회의 운영

- (운영방안) : 정기적인 임원진 회의를 운영하여 실행력을 높이고
자치운영 내실화 도모

- (운영기간) : 2022. 1. ~ 12.

- (구 성 원) : 총 11명 (회장, 부회장2, 감사2, 재무국장, 간사, 분과장4)

- (내 용)

- 임원회의 월 1회(매월 첫째주 목요일) 운영
- 정기회의에 올릴 안건 검토 및 상정
- 정기회의에서 의결한 안건에 대한 실무집행 논의

○ 분과위원회 운영

- (운영방안) : 정기적인 분과 활동을 통하여 각 분과별 주제에 맞는
마을 의제를 발굴하고, 사업을 계획하여 분과 중심의
사업 실행 추진체계 구성

- (운영기간) : 2022. 1. ~ 12.

- (내 용)

- 분과의 특성에 맞는 주제로 분과위원회 활동 실시
- 일반 주민 대상 분과위원 모집
- 마을 자원조사와 마을 의제 발굴을 위한 활동 실시 등

○ 민관 협력회의 운영

- (운영방안) : 민·관 간담회와 회의를 통해 주민자치계획의 내실화와 사업의 실행력을 강화하고 지속적인 민관협력체계 구축
- (운영기간) : 2022. 1. ~ 12.
- (구 성 원) : 총 6명
 - 주민자치회 회장, 재무국장, 간사
 - 동장, 주민생활지원팀장, 담당 주무관
- (내 용)
 - 민관이 공동으로 논의해야 할 의제에 대한 민관간담회 실시
 - 민관이 공동으로 사업을 진행하기 위한 실행방안 회의 진행

2) **마을의제 발굴 및 사업계획 수립**

○ 마을의제 발굴

- (운영방안) : 분과위원회별 마을 자원조사 및 공론화 과정을 통하여 다양한 마을의제 발굴
- (운영기간) : 2022. 2. ~ 4.
- (내 용)
 - 각 분과와 관련된 주민욕구, 마을의 필요자원, 활용 가능 자원 등을 조사하여 분과위원회 정기회의 시 논의 및 공유

○ 분과위원회별 사업계획 수립

- (운영방안) : 발굴한 마을 의제 중 사업화를 진행할 의제를 최종 선정하고, 세부 사업계획을 수립하여 자치계획(안) 및 총회 안건으로 상정
- (운영기간) : 2022. 5. ~ 8.

- (내 용)

① 사업계획 수립 : 2022. 5. ~ 6.

- 발굴한 마을의제 목록 최종 정리
- 세부 사업계획 및 예산계획을 수립하여 총회에 안건으로 상정할 목록 확정

② 주민총회 안건 상정을 위한 준비 : 2022. 7. ~ 8.

- 관련 사업부서 검토 협의, 정기회의를 통한 사업 구체화 과정 및 컨설팅 등을 통하여 총회 안건으로 상정하기 위한 준비

3) 자치계획 사업 실행

○ 주민총회에서 의결된 자치계획 사업 실행

- (운영방안) : 수립된 자치계획을 분과위원회가 주도적으로 사업을 실행하며, 규모가 큰 사업의 경우에는 다른 분과에서 지원
- (운영기간) : 2022. 2. ~ 11.
- (소요예산) : 30,000천원
- (내 용)
 - 2021년 8월 주민총회에서 의결된 자치계획 사업 실행
 - 분과 사업별로 최종 실행계획 및 예산계획서 작성 후, 정기 회의에서 의결하여 사업 진행

4) 주민총회 개최

○ 마을 축제와 결합한 주민총회 개최

- (운영방안) : 자발적 주민 참여를 통해 자치계획 공론화 및 결정의 장을 마련을 마련하고, 함께 어울려 즐길 수 있는 마을 축제와 결합

- (운영기간) : 2022. 8 ~ 9월중
- (장 소) : 가정1동 관내
- (대 상) : 가정1동 주민
- (소요예산) : 2,000 ~ 3,000천원
- (내 용)
 - 가정1동 자치계획 평가 및 내년도 계획에 대한 주민공론장
 - 2022년 주민자치회형 주민참여예산사업 우선순위 투표

2. 마을발전 및 활성화 계획

○ 재난재해 발생 시 봉사활동 및 관내 청소

- (운영방안) : 재난재해 발생 시 마을을 위한 봉사활동 실시
- (운영기간) : 연중
- (장 소) : 미정
- (내 용)
 - 관내 거리청소를 통한 깨끗한 거리 조성에 기여

○ 가정의 달 맞이 “어르신 효 잔치” 개최

- (운영방안) : 어르신을 대상으로 하는 복지 사업
- (운영기간) : 2022. 5월중
- (장 소) : 가정공원
- (내 용)
 - 5월 가정의 달을 맞이하여 어르신 효도잔치 개최로 점심식사 대접
 - 가정1동 각 자생단체 봉사 참여 유도

○ 사랑·행복 나눔 “김장 담그기” 행사

- (운영방안) : 가정1동 자생단체와의 협력 사업
- (운영기간) : 2022. 11월중
- (장 소) : 가정1동 행정복지센터
- (내 용)

- 복지 사각지대에 있는 이웃들에게 김장을 담가 나누어 주어
훈훈한 지역사회 분위기 조성

3. 주민자치센터 운영계획

☐ 일반현황

○ 주민자치센터 현황

(2021. 6. 30. 기준)

인구수(명)	세대수	자치위원(명)	프로그램(개)	강의실(실)
28,177	12,001	45	10	3

자치센터 현황		총면적 80평 / 예산 94,744천원 / 개소일 2000. 11. 23		
주 요 시 설	층 별	면적(평)	시 설 명	시 설 내 역
	2층	24평	다목적실	책상22, 의자63, 칠판1, 냉난방기1
	2층	18평	인터넷교실 (가정공원내)	컴퓨터17, 의자17, 냉난방기1, 책상1, 보조탁자1
	5층	40평	문화교실 (가정로398 서해프라자)	책상1, 의자20, 냉난방기2, 음향기2, 복사기1, 냉장고1

○ 주민자치센터 운영요원

(2021. 7. 12. 기준)

계	실장	자원봉사자	프로그램 강사
17	1	2	14

○ 주민자치센터 프로그램 분야별 현황

계	주민자치	문화여가	지역복지	주민편익	시민교육	지역사회진흥
10	-	10	-	-	-	-

○ 주민자치센터 운영 프로그램

(2021. 7. 12. 기준)

프로그램/구분	교육장소	대 상	운 영 시 간	운영 요일	모집 인원	수강료(12주) 교재비별도	비고
컴퓨터(중급)	가정공원내 경로당2층 컴퓨터교실	성인	13:30~14:30	수,금	5명	60,000원	전체 진도
컴퓨터(A)		성인	09:30~10:30	화,목	5명	60,000원	개별 진도
컴퓨터(B)		성인	11:00~12:00	화,목	5명	60,000원	개별 진도
캘 리 그 라 피	가정1동 행정복지센터 강의실	성인	10:00~12:00	화	6명	60,000원	재료비별도
성 인 영 어		성인	10:00~11:00	월,수	8명	60,000원	교재비별도
탁구(야간)	가정공원옆 서해프라자 5층 주민자치센터 강의실	성인	18:00~19:00	월,수	6명	60,000원	실내운동화 라켓지참
난타(초급)		성인	15:30~17:30	화	6명	60,000원	
난타(중급A)		성인	10:00~12:00	금	6명	60,000원	강의경험자
난타(중급B)		성인	10:00~12:00	월	6명	60,000원	강의경험자
난타(고급)		성인	10:00~12:00	목	6명	60,000원	강의경험자
통기타	가정공원옆 서해프라자 5층 주민자치센터 강의실	성인	14:00~16:00	월	-	-	코로나19 관련 운영 중단 (202~)
노래교실		성인	14:00~16:00	목	-	-	
줄바댄스		성인	09:30~10:30	월,수	-	-	
라인댄스		성인	13:00~14:00	수,금	-	-	
사교댄스(야간-초급)		성인	18:00~19:00	화,목	-	-	
사교댄스(야간-중급)		성인	19:00~20:00	화,목	-	-	
요가		성인 여성	10:40~11:40	월,수	-	-	
합계	총 정원 59명 15과목 17개반						

※ 코로나19 사회적 거리두기 관련 정원의 30%로 제한하여 일부 운영하며 변동될 수 있음.

□ 세부 운영계획

○ 취미교양교실 분기별 프로그램 운영

- (운영방안) : 주민요구를 반영한 다양한 프로그램 운영을 통해
문화적 욕구 충족 및 평생학습의 기회 제공
- (운영기간) : 2022년 1월, 4월, 7월, 10월 (총 4회: 분기별 1회)
- (대 상) : 관내 주민 및 프로그램 수강을 원하는 타동 주민
※ 수강료 면제 : 국민기초생활수급자, 유공자, 등록장애인(거주구분 없음)
- (내 용)
 - 주민자치회 심사 결정에 따른 프로그램 선정 및 운영
 - 분기별 운영 1개월 전 수강생 모집
 - 주민 의견 수렴하여 다양한 계층이 참여할 수 있는 프로그램
개설 추진
 - 아동, 청소년 대상 프로그램 부재의 문제점 해결 노력

○ 간담회 및 설문조사 실시

- 프로그램 강사와의 간담회를 실시하여 노고 격려 및 활성화 방안 논의
- 수강생을 설문조사를 통해 프로그램 개선 및 건의사항 수렴
- 주민의 의견을 수렴하여 프로그램 운영에 주민들의 자발적
참여 유도

○ 주민자치센터 프로그램의 활성화

- 서구 주민자치센터 프로그램 경연대회 참가
- 프로그램별 우수작품 전시
- 프로그램 강사 및 수강생의 프로그램 활동에 대한 동기 부여

□ 소요예산

수입(예상)			
항목	예산액	산출근거	비고
2021년 이월금	7,502,690	○ 주민자치센터 기금	21.6.30. 현재
2022년도 구예산	94,744,000	○ 강사료, 자원봉사자 실비보상, 사무관리비, 임시자치센터 임차료, 공공운영비, 승학한마음 축제 등	
취미교양교실 수강료	68,940,000	○ 예상수강인원(20명×12개월×4과목×월15,000원) = 14,400,000원 ○ 예상수강인원(16명×12개월×3과목×월15,000원) = 8,640,000원 ○ 예상수강인원(25명×12개월×3과목×월15,000원) = 13,500,000원 ○ 예상수강인원(30명×12개월×1과목×월15,000원) = 5,400,000원 ○ 예상수강인원(15명×12개월×2과목×월15,000원) = 5,400,000원 ○ 예상수강인원(40명×12개월×3과목×월15,000원) = 21,600,000원	16개과목
계	171,186,690		
지출(예상)			
항목	예산액	산출근거	비고
자원봉사자 실비보상	22,440,000	○ 자치센터사무실 : 1명×12개월×월1,320,000원 = 15,840,000원 ○ 컴퓨터실 : 1명×12개월×월220,000원 = 2,640,000원 ○ 야간봉사자 : 3명×12개월×월110,000원 = 3,960,000원	구예산/기금 (연중)
취미교양교실 강사료지원	44,520,000	○ 53주×2시간×14명×30,000원 = 44,520,000원	구예산/기금 (연중)
자치센터 물품구입	600,000	○ 12개월×월50,000원 = 600,000원	기금 (연중)
컴퓨터교실 수도요금	240,000	○ 12개월×월20,000원 = 240,000원	기금 (연중)
컴퓨터교실 전기요금	1,200,000	○ 12개월×월100,000원 = 1,200,000원	구예산 (연중)
컴퓨터교실 무인경비	1,200,000	○ 12개월×월100,000원 = 1,200,000원	구예산 (연중)
사무관리비 (기타제잡비)	6,000,000	○ 12개월×월500,000원 = 6,000,000원	구예산 (연중)
승학한마음축제	9,000,000	○ 행사운영비 1식 ×9,000,000원 = 9,000,000원	구예산/기금 (하반기)
어린이 체험학습	1,500,000	○ 20명×1회×75,000원 = 1,500,000원	기금 (상반기)
프로그램 경연대회	2,000,000	○ 2,000,000원 × 1회 = 2,000,000원	기금 (하반기)
계	88,700,000		

4. 분과위원회별 사업계획

○ 2022년 분과별 사업 추진계획

분과명	인원(명)	사업내용	추진시기
마을공동체 복지분과	13	<ul style="list-style-type: none"> - 마을공동체활동, 복지, 마을봉사 등과 관련된 사업 추진 - 지역복지자원 발굴 및 협력사업 추진 - 2021년에 확정된 자치계획 사업 실행 	2022. 1. ~ 12.
환경안전분과	10	<ul style="list-style-type: none"> - 마을의 주거환경, 안전 등과 관련된 사업 추진 - 녹지확충 및 생태 보호사업 - 2021년에 확정된 자치계획 사업 실행 	
문화홍보분과	13	<ul style="list-style-type: none"> - 마을행사, 축제, 문화프로그램 등과 관련된 사업 추진 - 각종 문화행사 기획 및 추진 - 2021년에 확정된 자치계획 사업 실행 	
교육분과	8	<ul style="list-style-type: none"> - 아동·청소년·성인에 이르는 교육 활동과 관련된 사업 추진 - 주민자치위원 역량 강화 교육 추진 - 2021년에 확정된 자치계획 사업 실행 	

5. 동에 배정된 주민참여예산 사업계획

☐ 사업 흐름

시기	2022. 1월~5월	2022. 7월	2022. 8월~9월	2023. 1월~11월
주체	주민자치회	주민자치회	주민자치회	주민자치회
내용	마을 자원조사 마을 의제 발굴 사업제안서 작성	자치계획(안) 수립	주민총회 개최 자치계획 의결 우선순위 투표	사업 실행

☐ 서구 주민자치회형 주민참여예산 제안사업

- 제안사업 : 총 4건 (주민주도형)
- 예산액 : 30,000천원 (실링제)
- 사업목록

분과명	사업명	내용	사업기간	소요예산
마을공동체 복지분과	만수무강 꾸러미 시즌 2	어르신 건강간식꾸러미 배달	2022. 2월~11월	9,000천 원
환경안전분과	화재없는 우리마을 캠페인 시즌 2	아외 소화기함 설치 및 화재예방 캠페인	2022. 2월~11월	5,600천 원
문화홍보분과	가정1동 노래만들기 시즌 2	가정1동 노래제작 및 홍보	2022. 2월~11월	8,600천 원
교육분과	가정1동 테라피 클래스 시즌 2	주민 힐링 프로그램 강좌운영	2022. 2월~11월	6,800천 원
총 계				30,000천원

※ 세부 사업제안서 [붙임1] 참조

□ 인천시 주민자치회형 주민참여예산 제안사업

- 제안사업 : 총 3건 (동센터형, 주민주도형, 사업부서형)
- 예산액 : 50,000천원
- 사업목록

추진유형	사업명	내용	사업기간	소요예산
동센터형	승학산 철쭉 군락지 조성	승학산에 철쭉 식재하여 가정1동 명소 조성	2022. 2월~11월	21,185천 원
동센터형, 주민주도형	가정1동 문화유랑단	주민 재능기부단 결성 및 문화취약계층 대상 문화재능 기부활동	2022. 2월~11월	25,000천 원
사업부서형	우리마을 전래놀이길	우리마을 전래놀이길 및 놀이안내판 설치	2022. 2월~11월	3,815천 원
총 계				50,000천원

※ 세부 사업제안서 [붙임2] 참조

IV 기대효과

- 지역사회 문제 해결을 위한 주민의 자치역량 강화와 마을 민주주의 성장에 기여
- 주민자치회의 권한과 책임을 강화하여 주민자치에 대한 저변 확대
- 주민의 직접적인 참여를 통해 결정권을 부여함으로써 지역 문제 해결의 초석을 다짐