

2023년도
당하동 주민자치회 자치계획(안)



당하동 주민자치회

목 차

| | |
|------------------------|----|
| I. 추진근거 | 1 |
| II. 일반현황 | 1 |
| 1. 지역 특성 | 1 |
| 2. 주요 현황 | 1 |
| III. 주민자치회 개요 | 3 |
| 1. 구성 현황 | 3 |
| 2. 운영 개요 | 5 |
| IV. 2022년도 추진현황 및 사업보고 | 5 |
| 1. 2022년도 추진현황 | 5 |
| 2. 2022년도 자치사업 보고 | 7 |
| V. 2023년도 자치계획(안) | 9 |
| 1. 주민자치회 운영계획 | 9 |
| 2. 마을발전 및 활성화 계획 | 13 |
| 3. 주민자치센터 운영계획 | 13 |
| 4. 동에 배정된 주민참여예산 사업계획 | 17 |
| VI. 기대효과 | 19 |

2023년도 당하동 주민자치회 자치계획(안)

I 추진근거

- 「지방자치분권 및 지방행정체제 개편에 관한 특별법」 제27조
- 「인천광역시 서구 주민자치회 및 주민자치센터 설치·운영에 관한 조례」

II 일반현황

1) 지역 특성

- 검단신도시의 관문으로 서울, 경기, 공항을 연결하는 광역버스 및 도시철도 2호선 개통지로서 검단 서북부지역 교통의 중심임
- 아파트 및 빌라 밀집 주거지역이자, 대형마트, 학교, 금융기관, 의료시설 등 주요 상업시설이 소재하고 있어 검단지구의 행정적 중심지 역할을 하고 있음

2) 주요 현황

- 면적 및 인구

(2022. 7. 31. 기준)

| 면적(k㎡) | 세대수 | 통 / 반 | 인 구 (명) | | |
|--------|--------|--------|---------|--------|--------|
| | | | 계 | 남 | 여 |
| 2.36 | 10,792 | 28/136 | 27,364 | 13,646 | 13,718 |

○ 자생단체 현황

(2022. 7. 31. 기준, 단위:명)

| 계 | 주민자치회 | 통장자율회 | 새마을부녀회 | 바르게살기위원회 | 방위협의회 | 지역사회보장협의회 |
|-----|-------|-------|--------|----------|-------|-----------|
| 110 | 40 | 16 | 15 | 9 | 20 | 10 |

○ 사회복지 대상자 현황

(2022. 7. 31. 기준, 단위:세대/명)

| 계 | 국민기초수급자 | 한부모가족 | 차상위계층 | 기초연금 | 소년소녀가장 | 등록장애인 | 독거노인 |
|--------------------|---------------|--------------|-------------|-------------------|--------|-------|------|
| 1,797세대/ 3,774명 | 347세대 611명 | 99세대 267명 | 33세대 72명 | 1,403세대 1,790명 | - | 840명 | 411명 |

○ 주요시설 현황

(단위:개소)

| 공공기관 | 학교 | | | 금융기관 | 경로당 | 종교시설 | | | 의료시설 | 기타 |
|------|----|----|----|------|-----|------|----|----|------|----|
| | 초등 | 중등 | 고등 | | | 사찰 | 교회 | 기타 | | |
| 1 | 2 | 1 | 1 | 4 | 11 | - | 14 | - | 24 | - |

○ 청사 현황

| | | | | |
|------|---------------------------|--------------------------------|--------|--------|
| 위 치 | 인천광역시 서구 청마로167번길 19(당하동) | | | |
| 건축면적 | 816.43㎡ (연면적 2,974㎡) | | | |
| 층별개요 | 위 치 | 구 분 | | 면 적(㎡) |
| | 1층 | 동행정복지센터, 예비군 동대본부 | | 579.92 |
| | 2층 | 완정건강생활지원센터 | | 796.42 |
| | 3층 | 주민자치센터 사무실, 헬스장, 도서관, 검단정보교육센터 | | 535.61 |
| 4층 | 대회의실, 소회의실 | | 381.75 | |

Ⅲ

주민자치회 개요

1) 구성 현황

○ 자치위원 : 40명(남 23명, 여 17명)

- 위촉기간 : 2021. 5. 26. ~ 2023. 12. 31.

* 추가모집 위원 (5명) : 2022. 6. 29. 위촉

○ 성별/연령별 현황

(2022. 7. 31. 기준, 단위:명)

| 계 | 성별 | | 연령대 | | | | |
|----|----|----|--------|-----|-----|-----|--------|
| | 남 | 여 | 30대 이하 | 40대 | 50대 | 60대 | 70대 이상 |
| 40 | 23 | 17 | 0 | 5 | 15 | 17 | 3 |

○ 임원 구성

- 회장 1명, 부회장 2명, 감사 2명, 사무국장 1명, 재무 1명

- 분과장 4명

○ 분과 구성 : 4개 분과

- 공동체기획 : 주민화합 축제 및 체육대회, 마을신문, 주민자치회 워크숍과 등과 관련된 분과

- 주민교육 : 문화프로그램 운영, 꿈도서관 운영 등과 관련된 분과

- 실버청소년 : 책이랑친구하자, 청학동전통예절교실, 노인건강관리 사업 등과 관련된 분과

- 도시환경 : 민원협력, 서구주민참여예산, 나진포천, 도시환경 개선 등과 관련된 분과

○ 조직 현황

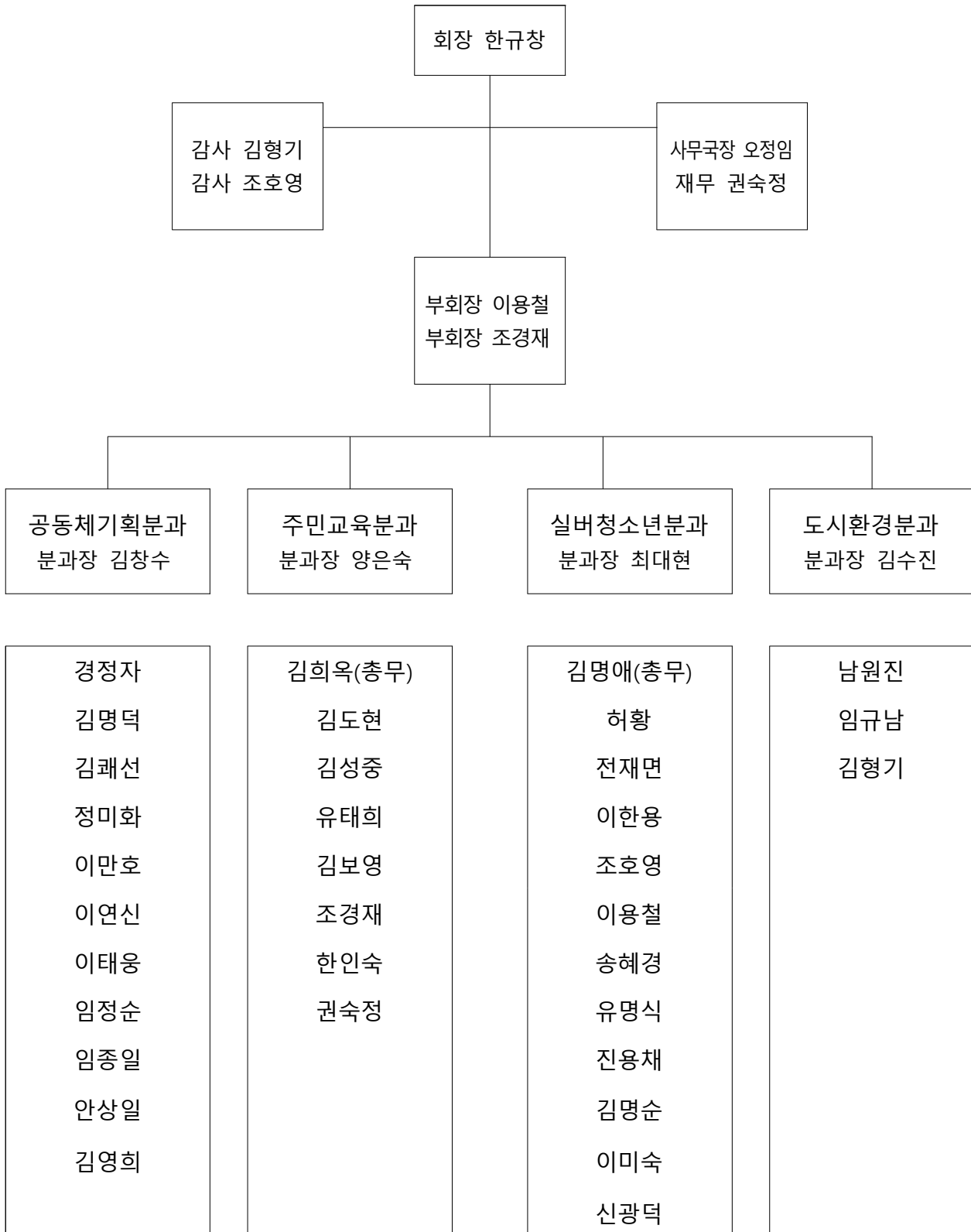

2) 운영 개요

- 운영기간 : 2023. 1. 1. ~ 12. 31. [1년간]
- 운영방법
 - 정기회의 : 월 1회 (셋째주 목요일 17:00)
 - 임원회의 : 월 1회 (첫째주 월요일 17:00)
 - 분과위원회 회의 : 월 1회 (자율)
 - 주민총회 : 연 1회 개최

- 운영내용
 - 주민자치위원 자치역량강화를 위한 주민자치교육 및 워크숍 실시
 - 정기적인 회의체계 구축과 운영
 - 마을 의제 발굴 및 사업계획 수립
 - 주민총회와 주민투표로 수립된 주민자치계획 사업 실행
 - 주민총회 개최

IV 2022년도 추진현황 및 사업보고

1. 2022년도 추진현황

1) 주민자치위원 역량강화

- 주민자치회 실행단 실무교육
 - 일 시 : 2022. 3. 24. (목) 15:00
 - 장 소 : 당하동 행정복지센터 4층 소회의실
 - 대 상 : 주민자치회 위원
 - 교육내용 : 2022년 자치계획 사업을 처음으로 실행하는 주민자치회를 대상으로 사업 준비 및 실행방법 등 전달

- 주민자치회형 주민참여예산 실행계획서 작성을 위한 컨설팅
 - 일 시 : 2022. 8. 8. (월) 16:00
 - 장 소 : 당하동 행정복지센터 4층 소회의실
 - 대 상 : 주민자치회 위원 (분과별 실시)
 - 교육내용 : 2023년 사업제안서의 목적 확인 및 실행 주체 결정, 사업추진 단계별 구체적 계획 수립, 사업 목적에 맞는 적절한 지출항목별 예산 수립의 구체화

2) 주민참여예산 사업제안서 제출

- 인천광역시 주민참여예산 사업 제안 : 4건
 - 당하동 도시농부 / 와글와글 당하 플리마켓 / 원예와 화분 텃밭 (식물을 키우는 사람들의 플로깅) / 나진포천 벽화보수사업
- 서구 주민참여예산 사업 제안 : 4건
 - 당하 작은 음악회 / 야호(夜好) 체조 / 야호(夜好) 댄스 / 전통 어울림 예절교실

3) 봄맞이 나진포천 꽃심기 사업 실시

- 일 시 : 2022. 4. 12. (화) 07:30
- 내 용 : 나진포천 산책로 구간에 봄 초화를 식재를 통해 아름다운 마을 조성을 위한 환경정화 봉사활동

4) 주민자치센터 문화교실 프로그램 운영

- 운영기간 : 2022. 1. ~ 연중
- 운영과목 : 유화, 수채화 외 16과목 19개반
- 수강인원 : 총 315명(2022. 7. 31.기준)

2. 2022년도 자치사업 보고

1) 당하동 도시농부

- 추진기간 : 2022. 4. ~ 11.
- 장 소 : 인천 서구 불로동 15-1
- 사업내용 : 마을 주민들이 텃밭을 일구고 농산물을 가꾸는 활동
- 소요예산 : 4,720천원



2) 야호(夜好) 체조

- 추진기간 : 2022. 6. ~ 10. (매주 화, 목 19:30~20:30)
- 장 소 : 완정역사(당하동5호공원) 광장
- 사업내용 : “따라하는 건강체조” 를 캐치프레이즈로 주민들과 함께하는 체조 프로그램 운영
- 소요예산 : 4,240천원



3) 빵끗! 어른들의 동화세상

- 일 시 : 2022. 6. 23. (목) 14:00
- 장 소 : 행정복지센터 3층 도서관

- 사업내용 : 당하동 주민들을 대상으로 책을 읽고 강사와 함께 자유롭게 생각을 나눔(독서토론)
- 소요예산 : 2,060천원



4) 전통 어울림 예절교실

- 일 시 : 2022. 8. 18. ~ 8. 20. (3일간)
- 장 소 : 행정복지센터 4층 소회의실
- 사업내용 : 마음으로 담는 즐거운 인사예절과 우리의 전통배례법 등 어린이 인성교육
- 소요예산 : 3,090천원



5) 그 외 자치사업 추진 경과

- ZERO WASTE 당하동
 - 사업내용 일부 변경하여 추진 예정
- 와글와글 당하★마켓
 - 관련 회의 및 참여자 모집 후 추진 예정
- 당하사랑 사진 콘테스트
 - 관련 회의 및 참여자 모집 후 추진 예정

1. 주민자치회 운영계획

1) 정기적인 회의체계 구축과 운영

○ 정기회의 운영

- 운영방안 : 전체 주민자치회 위원이 참여하는 회의를 정기적으로 운영하여 자치활동 활성화와 주민자치회 운영의 내실화 도모
- 운영기간 : 2023. 1. ~ 12.
- 내 용
 - 정기회의 월 1회(매월 셋째주 목요일) 운영, 필요시 임시회의 진행
 - 각 분과위원회에서 상정된 안건에 대한 최종심의, 의결
 - 주민자치회 운영에 관한 전반적인 계획 수립

○ 분과위원회 운영

- 운영방안 : 정기적인 분과 활동을 통하여 각 분과별 주제에 맞는 마을 의제를 발굴하고, 사업을 계획하여 분과 중심의 사업 실행 추진체계 구성
- 운영기간 : 2023. 1. ~ 12.
- 내 용
 - 분과의 특성에 맞는 주제로 분과위원회 활동 실시
 - 일반 주민 대상 분과위원 모집

○ 임원회의 운영

- 운영방안 : 정기적인 임원진 회의를 운영하여 실행력을 높이고 자치운영 내실화 도모

- 운영기간 : 2023. 1. ~ 12.
- 구 성 원 : 총 11명 (회장, 부회장2, 감사2, 사무국장, 재무, 분과장4)
- 내 용
 - 임원회의 월 1회(매월 첫째주 월요일) 운영
 - 정기회의에 올릴 안건 검토 및 상정
 - 정기회의에서 의결한 안건에 대한 실무집행 논의

○ 민관회의 운영

- 운영방안 : 민·관 간담회와 회의를 통해 주민자치계획의 내실화와 사업의 실행력을 강화하고 지속적인 민관협력체계 구축
- 운영기간 : 2023. 1. ~ 12.
- 구 성 원 : 총 8명
 - 주민자치회 회장, 부회장2, 사무국장, 재무
 - 동장, 주민생활지원팀장, 담당 주무관
- 내 용
 - 민관이 공동으로 논의해야 할 의제에 대한 민관간담회 실시
 - 민관이 공동으로 사업을 진행하기 위한 실행방안 회의 진행

2) 위원 역량강화 워크숍 및 교육 실시

○ 자치역량강화 워크숍·교육 계획

| 연번 | 교육명 | 추진시기 | 장소 | 교육내용 |
|----|---------------|-----------------|----|---------------------------|
| 1 | 선진 주민자치회 벤치마킹 | 2023. 상반기 | 미정 | 주민자치회 활동 및 주민총회 탐방 |
| 2 | 역량강화 워크숍 | 2023. 10. ~ 11. | 미정 | 주민총회 평가 및 주민자치회 비전 수립 워크숍 |

※ 상기 일정은 담당부서 및 코로나19 상황에 따라 변동될 수 있음.

3) 마을 의제 발굴 및 사업계획 수립

○ 마을 의제 발굴

- 운영방안 : 분과위원회별 마을 자원조사 및 공론화 과정을 통하여 다양한 마을 의제 발굴
- 운영기간 : 2023. 2. ~ 4.
- 내 용
 - 각 분과와 관련된 주민의 욕구, 마을의 필요자원, 활용 가능 자원 등을 조사하여 분과위원회 정기회의 시 논의 및 공유

○ 분과위원회별 사업계획 수립

- 운영방안 : 발굴한 마을 의제 중 사업화를 진행할 의제를 최종 선정하고, 세부 사업계획을 수립하여 자치계획(안) 및 총회 안건으로 상정
- 운영기간 : 2023. 5. ~ 8.
- 내 용
 - ① 사업계획 수립 : 2023. 5. ~ 6.
 - 발굴한 마을 의제 목록 최종 정리
 - 세부 사업계획 및 예산계획을 수립하여 총회에 안건으로 상정할 목록 확정
 - ② 주민총회 안건 상정을 위한 준비 : 2023. 7. ~ 8.
 - 관련 사업부서 검토 협의, 정기회의를 통한 사업 구체화 과정 및 컨설팅 등을 통하여 총회 안건으로 상정하기 위한 준비

4) 자치계획 사업 실행

○ 2023년 자치계획 실행

- 운영방안 : 수립된 자치계획을 분과위원회가 주도적으로 사업을 실행하며, 규모가 큰 사업의 경우에는 다른 분과에서 지원
- 운영기간 : 2023. 1. ~ 12.
- 소요예산 : 69,811천원
- 내 용
 - 2023년 주민자치계획 사업 실행
 - 분과 사업별로 최종 실행계획 및 예산계획서 작성 후, 정기 회의에서 의결하여 사업 진행

5) 주민총회 개최

○ 마을 축제와 결합한 주민총회 개최

- 운영방안 : 자발적 주민 참여를 통한 자치계획 공론화 및 결정의 장 마련, 함께 어울려 즐길 수 있는 마을 축제와 결합
- 운영기간 : 2023. 9 ~ 10월중
- 장 소 : 당하동 관내
- 대 상 : 당하동 주민
- 소요예산 : 미정
- 내 용
 - 당하동 자치계획 평가 및 내년도 계획에 대한 주민공론장
 - 동계획형 제안사업, 동참여형 제안사업 우선순위 투표
 - 당하동 발전에 관한 전반적인 사항 토론

2. 마을발전 및 활성화 계획

○ 재난재해 발생 시 봉사활동 및 관내 청소

- 운영방안 : 재난재해 발생 시 마을을 위한 봉사활동 실시
- 운영기간 : 연중
- 장 소 : 미정
- 내 용
 - 관내 거리청소를 통한 깨끗한 거리 조성에 기여

○ 봄맞이 나진포천 꽃 심기 사업

- 운영방안 : 아름다운 마을을 위한 환경정화 봉사활동 실시
- 운영기간 : 2023. 3 ~ 4월 중
- 장 소 : 나진포천 일대
- 내 용
 - 나진포천 산책로에 봄 초화를 식재하여 주민 힐링 공간 조성

3. 주민자치센터 운영계획

1) 일반현황

○ 주민자치센터 현황

| 인구수(명) | 세대수 | 자치위원(명) | 프로그램(개) | 강의실(실) |
|--------|--------|---------|---------|--------|
| 27,364 | 10,792 | 40 | 19 | 4 |

○ 주민자치센터 운영요원

| 계 | 간사 | 자원봉사자 | 프로그램 강사 |
|----|----|-------|---------|
| 21 | 1 | 7 | 13 |

○ 주민자치센터 프로그램 분야별 현황

| 계 | 주민자치 | 문화여가 | 지역복지 | 주민편익 | 시민교육 | 지역사회 진흥 |
|----|------|------|------|------|------|------------|
| 19 | - | 19 | - | - | - | - |

2) 주민자치센터 시행 사업

○ 헬스장 운영

- 운영시간 : 주중 09:00 ~ 18:00
- 이 용 료 : 월 20,000원

○ 작은도서관 운영

- 운영시간 : 주중 10:00 ~ 18:00
- 소장도서 : 유아, 아동, 청소년, 성인
총도서 : 9,761권

○ 주민자치센터 운영 프로그램

| 프로그램/구분 | 교육장소 | 대 상 | 운 영 시 간 | 운영 요일 | 모집 인원 | 수강료(3개월) 교재비별도 | 비고 |
|-----------|-------------|-----|-------------|----------|-------------|-------------------|-----|
| 유 화 | 4층소회의실 | 성인 | 09:30~11:30 | 월 | 17명 | 45,000원 | |
| 수채화 | | | 11:30~13:30 | 월 | 17명 | 45,000원 | |
| 해피팝스 | | | 13:30~15:20 | 월 | 17명 | 45,000원 | |
| 생활영어 | | | 10:00~12:00 | 화 | 17명 | 45,000원 | |
| 어반스케치 | | | 13:00~15:00 | 화 | 17명 | 45,000원 | |
| 한국화 | | | 09:10~11:00 | 수 | 17명 | 45,000원 | |
| 서예교실 | | | 13:00~15:00 | 수 | 17명 | 45,000원 | |
| 캘리그래피 | | | 10:00~12:00 | 목 | 17명 | 45,000원 | |
| 수채화캘리그래피 | | | 12:00~14:00 | 목 | 17명 | 45,000원 | |
| 노래교실 | | | 4층대강당 | 성인 | 13:30~15:00 | 목 | 25명 |
| 차밍라인댄스B | 10:10~11:00 | 화,목 | | | 25명 | 45,000원 | |
| 댄스스포츠(중급) | 11:10~12:00 | 화,목 | | | 20명 | 45,000원 | |

| | | | | | | | |
|-----------|-------------------|----|-------------|-------|-----|---------|-------------|
| 댄스스포츠(초급) | | | 12:10~13:00 | 화,목 | 20명 | 45,000원 | |
| 생활요가A | | | 09:10~10:00 | 월,수,금 | 25명 | 60,000원 | |
| 생활요가B | | | 10:10~11:00 | 월,수,금 | 25명 | 60,000원 | |
| 바디스트레칭요가 | | | 11:10~12:00 | 월,수,금 | 25명 | 60,000원 | |
| 필라테스요가 | | | 12:10~13:00 | 월,수,금 | 25명 | 60,000원 | |
| 차밍라인댄스A | | | 13:10~14:00 | 월,수,금 | 25명 | 60,000원 | |
| 생활과학교실 | 4층소회의실 | 아동 | 15:00~15:50 | 화 | 10명 | 무료 | 재료비 40,000원 |
| 합계 | 총 정원 378명 과목 19개반 | | | | | | |

※ 상기 내용은 코로나19와 관련하여 변동될 수 있음.

2) 세부 운영계획

○ 문화교실 분기별 프로그램 운영

- 운영방안 : 주민요구를 반영한 다양한 프로그램 운영을 통해
문화적 욕구 충족 및 평생학습의 기회 제공

- 운영기간 : 2023년 1월, 4월, 7월, 10월 (4회: 분기별 1회)

- 대 상 : 관내 주민 및 프로그램 수강을 원하는 타동 주민

※ 수강료 면제 : 국민기초생활수급자, 유공자, 등록장애인(거주구분 없음)

* 세부기준은 인천광역시 서구 주민자치회 및 주민자치센터 설치·운영에 관한 조례【별표 2】에 따름

- 내 용

· 주민자치회 심사 결정에 따른 프로그램 선정 및 운영

· 분기별 운영 1개월 전 수강생 모집

· 주민 의견 수렴하여 다양한 계층이 참여할 수 있는 프로그램
개설 추진

· 아동, 청소년 대상 프로그램 부재의 문제점 해결 노력

○ 간담회 및 설문조사 실시

- 프로그램 강사와의 간담회를 실시하여 노고 격려 및 활성화 방안 논의

- 수강생 대상 설문조사를 통해 프로그램 개선 및 건의사항 수렴

- 주민의 의견을 수렴하여 프로그램 운영에 주민들의 자발적 참여 유도

○ 주민자치센터 프로그램의 활성화

- 서구 주민자치센터 프로그램 경연대회 참가 (매년 9월중)
- 프로그램별 우수작품 전시
- 프로그램 강사 및 수강생의 프로그램 활동에 대한 동기 부여

3) 소요예산

○ 수입 예산(안)

| 수입 예산 | | | |
|------------|---------------------|--|------|
| 항목 | 예산액 | 산출근거 | 비고 |
| 2023년도 구예산 | 35,000,000원 | ○ 강사료, 자원봉사자 실비 보상 | |
| 취미교양교실 수강료 | 54,000,000원 | ○ 월 수강인원 300명×12개월×월15,000원 = 54,000,000원 | 평균인원 |
| 헬스장 사용료 | 12,000,000원 | ○ 예상사용인원(50명×12개월×월20,000원) = 12,000,000원 | 연중 |
| 계 | 101,000,000원 | | |

○ 지출 예산(안)

| 지출 예산 | | | |
|------------|-------------|--|----------------|
| 항목 | 예산액 | 산출근거 | 비고 |
| 자원봉사자 실비보상 | 34,020,000원 | ○ 자치센터 사무실 운영요원 - 1명×21일×12개월×20,000원=5,040,000원 ○ 검4랑 꿈도서관 운영요원 - 1명×21일×12개월×20,000원=5,040,000원 - 1명×21일×12개월×20,000원=5,040,000원 ○ 헬스장 운영요원 - 1명×21일×12개월×22,500원=5,670,000원 - 1명×21일×12개월×22,500원=5,670,000원 | 구예산/기금 (연중) |

| | | | |
|------------------------|---------------------|--|----------------|
| | | <ul style="list-style-type: none"> ○ 주민자치센터 청소 운영 요원 - 3층근무: 1명 ×21일×12개월×12,500원=3,150,000원 - 4층근무: 1명 ×21일×12개월×17,500원=4,410,000원 ☞ 총 지출액 : 34,020,000원 ▷자원봉사자 실비보상 (구 예산) :5,000,000원 ▷기금 : 29,020,000원 | |
| 취미교양교실 강사료 지급 | 58,320,000원 | <ul style="list-style-type: none"> ○ 30,000원×12회×5과목×12개월 = 21,600,000원 ○ 30,000원×8회×12과목×12개월 = 34,560,000원 ○ 45,000원×4회×1과목×12개월 = 2,160,000원 ☞ 총 지출액 : 58,320,000원 ▷구 예산 : 30,000,000원 ▷기금 : 28,320,000원 | 구예산/기금 (연중) |
| 자치센터 사무실 유지비 | 2,000,000원 | <ul style="list-style-type: none"> ○ 정수기임대료 2대×23,100원×12개월=554,400원 ○ 공기청정기임대 1대×34,400원×12개월=412,800원 ○ 전화요금, 문자이용료 등기타 632,800원 ○ 강사간담회 2회×200,000원=400,000원 | 기금 (연중) |
| 자치센터 물품구입 | 3,600,000원 | <ul style="list-style-type: none"> ○ 청소용품 50,000×12개월=600,000원 ○ 방역용품 50,000×12개월=600,000원 ○ 사무용품 100,000×12개월=1,200,000원 ○ 화장실용품 100,000×12개월=1,200,000원 | 기금 (연중) |
| 문화교실 홍보 및 주민자치회 현수막 | 2,040,000원 | <ul style="list-style-type: none"> ○ 문화교실 홍보 - 현수막 7개×4회×60,000원=1,680,000원 ○ 주민자치회 위원 공개모집 등 현수막 - 현수막 3개×2회×60,000원=360,000원 | 기금 (연중) |
| 예비비 | 1,020,000원 | ○ 공공요금 부족분 (전기, 도시가스) 등 | 기금 (연중) |
| 계 | 101,000,000원 | | |

4. 동에 배정된 주민참여예산 사업계획

1) 인천광역시 주민참여예산 제안사업

- 제안사업 : 총 4건 (주민자치형)
- 예산액 : 39,825천원
- 사업목록 [자치계획사업 세부 제안서 별첨]

| 분과명 | 사업명 | 내 용 | 사업기간 | 소요예산 |
|------------|------------------------------|---------------------------------|----------------|-----------------|
| 공동체기획 | 당하동 도시농부 | 주민들의 도시농업 활동 | 2023. 3. ~ 11. | 9,670천원 |
| 주민교육 | 와글와글 당하 플리마켓 | 플리마켓, 공연, 버스킹 등을 할 수 있는 당하마켓 개최 | 2023. 3. ~ 11. | 13,000천원 |
| 도시환경 | 원예와 화분 텃밭 (식물을 키우는 사람들의 플로깅) | 개인원예, 분갈이, 생육방법 등에 관한 교육 및 식재 | 2023. 3. ~ 11. | 7,155천원 |
| 주민자치회 | 나진포천 벽화보수사업 | 나진포천 벽화를 강사에게 배워가며 주민들이 함께 보수 | 2023. 3. ~ 5. | 10,000천원 |
| 총 계 | | | | 39,825천원 |

2) 서구 주민참여예산 제안사업

- 제안사업 : 총 4건 (주민자치형)
- 예산액 : 29,986천원
- 사업목록 [자치계획사업 세부 제안서 별첨]

| 분과명 | 사업명 | 내 용 | 사업기간 | 소요예산 |
|------------|-------------|-----------------------------|----------------|-----------------|
| 실버청소년 | 당하 작은 음악회 | 클래식하고 대중성이 있는 공연들을 정기적으로 추진 | 2023. 3. ~ 10. | 10,000천원 |
| 실버청소년 | 야호(夜好)체조 | 주민들과 함께하는 체조 프로그램 | 2023. 3. ~ 11. | 6,916천원 |
| 실버청소년 | 야호(夜好)댄스 | 주민들과 함께하는 댄스 프로그램 | 2023. 3. ~ 11. | 9,980천원 |
| 실버청소년 | 전통 어울림 예절교실 | 초등학생을 대상으로 하는 전통 예절 교실 | 2022. 5. ~ 11. | 3,090천원 |
| 총 계 | | | | 29,986천원 |

VI

기대효과

- 지역사회 문제 해결을 위한 주민의 자치역량 강화와 마을 민주주의 성장에 기여
- 주민자치회의 권한과 책임을 강화하여 주민자치에 대한 저변 확대
- 주민의 직접적인 참여를 통해 결정권을 부여함으로써 지역 문제 해결의 초석을 다짐