

2025년도
당하동 주민자치회 자치계획(안)



당하동 주민자치회

목 차

| | |
|------------------------------|----|
| I. 추진근거 | 1 |
| II. 일반현황 | 1 |
| 1. 지역 특성 | 1 |
| 2. 주요 현황 | 1 |
| III. 주민자치회 개요 | 3 |
| 1. 구성 현황 | 3 |
| 2. 운영 개요 | 5 |
| IV. 2024년도 추진현황 및 사업보고 | 6 |
| 1. 2024년도 추진현황 | 6 |
| 2. 2024년도 자치사업 보고 | 7 |
| V. 2025년도 자치계획(안) | 9 |
| 1. 주민자치회 운영계획 | 9 |
| 2. 마을발전 및 활성화 계획 | 13 |
| 3. 주민자치센터 운영계획 | 13 |
| 4. 주민자치회 시범사업 사업계획 | 17 |
| VI. 기대효과 | 18 |

2025년도 당하동 주민자치회 자치계획(안)

I 추진근거

- 「지방자치분권 및 지역균형발전에 관한 특별법」
- 「인천광역시 서구 주민자치회 및 주민자치센터 설치·운영에 관한 조례」

II 일반현황

1) 지역 특성

- 검단신도시의 관문으로 서울, 경기, 공항을 연결하는 광역버스 및 인천도시철도 2호선 개통지로서 검단 서북부지역 교통의 중심임
- 아파트 및 빌라 밀집 주거지역이자 대형마트, 학교, 금융기관, 의료시설 등 주요 상업시설이 소재하고 있어 검단지구의 행정적 중심지 역할을 하고 있음

2) 주요 현황

- 면적 및 인구

(2024. 7. 31. 기준)

| 면적(k㎡) | 세대수 | 통 / 반 | 인 구 (명) | | |
|--------|--------|--------|---------|--------|--------|
| | | | 계 | 남 | 여 |
| 2.36 | 12,225 | 33/155 | 28,810 | 14,272 | 14,538 |

○ 자생단체 현황

(2024. 7. 31. 기준, 단위:명)

| 계 | 주민자치회 | 통장자율회 | 새마을부녀회 | 바르게살기위원회 | 방위협의회 | 지역사회보장협의회 |
|-----|-------|-------|--------|----------|-------|-----------|
| 113 | 33 | 28 | 9 | 9 | 22 | 12 |

○ 사회복지 대상자 현황

(2024. 7. 31. 기준, 단위:세대/명)

| 계 | 국민기초수급자 | 한부모가족 | 차상위계층 | 기초연금 | 소년소녀가장 | 등록장애인 | 독거노인 |
|--------------------|-----------------|---------------|---------------|-------------------|--------|--------|------|
| 3,313세대/ 6,664명 | 898세대 1,477명 | 156세대 377명 | 183세대 247명 | 2,076세대 2,650명 | - | 1,104명 | 809명 |

○ 주요시설 현황

(단위:개소)

| 공공기관 | 학교 | | | 금융기관 | 경로당 | 종교시설 | | | 의료시설 | 기타 |
|------|----|----|----|------|-----|------|----|----|------|----|
| | 초등 | 중등 | 고등 | | | 사찰 | 교회 | 기타 | | |
| 2 | 2 | 1 | 1 | 3 | 13 | - | 17 | 1 | 22 | - |

○ 청사 현황

| | | | | | | | | | | |
|------|---------------------------|------------------------------|--|--|--|--|--|--|--------|--------|
| 위 치 | 인천광역시 서구 청마로167번길 19(당하동) | | | | | | | | | |
| 건축면적 | 816.43㎡ (연면적 2,974㎡) | | | | | | | | | |
| 층별개요 | 위 치 | 구 분 | | | | | | | | 면 적(㎡) |
| | 1층 | 동행정복지센터, 예비군 동대본부 | | | | | | | | 579.92 |
| | 2층 | 완정건강생활지원센터 | | | | | | | | 796.42 |
| | 3층 | 주민자치센터 사무실, 헬스장, 도서관, 디지털배움터 | | | | | | | | 535.61 |
| 4층 | 대회의실, 소회의실 | | | | | | | | 381.75 | |

Ⅲ

주민자치회 개요

1) 구성 현황

- 자치위원 : 33명(남 16명, 여 17명)
 - 위촉기간 : 2024. 1. 1. ~ 2025. 12. 31.
 - * 추가모집 위원 (3명) : 2024. 6. 7. 위촉

○ 성별/연령별 현황 (2024. 7. 31. 기준, 단위:명)

| 계 | 성별 | | 연령대 | | | | |
|----|----|----|--------|-----|-----|-----|--------|
| | 남 | 여 | 30대 이하 | 40대 | 50대 | 60대 | 70대 이상 |
| 33 | 16 | 17 | - | 1 | 12 | 18 | 2 |

○ 임원 구성

- 회장 1명, 부회장 2명, 감사 2명, 간사 1명, 재무 1명
- 분과장 4명

○ 분과 구성 : 4개 분과

- 공동체기획: 행복심는 텃밭 등 주민간 화합과 관련된 분과
- 주민교육: 문화프로그램 운영, 작은도서관 운영 등과 관련된 분과
- 실버청소년: 야호(夜好)체조 등 주민의 건강과 관련된 분과
- 도시환경: 함께 걷기(플로깅 문화모임) 등 환경사랑과 관련된 분과

○ 조직 현황

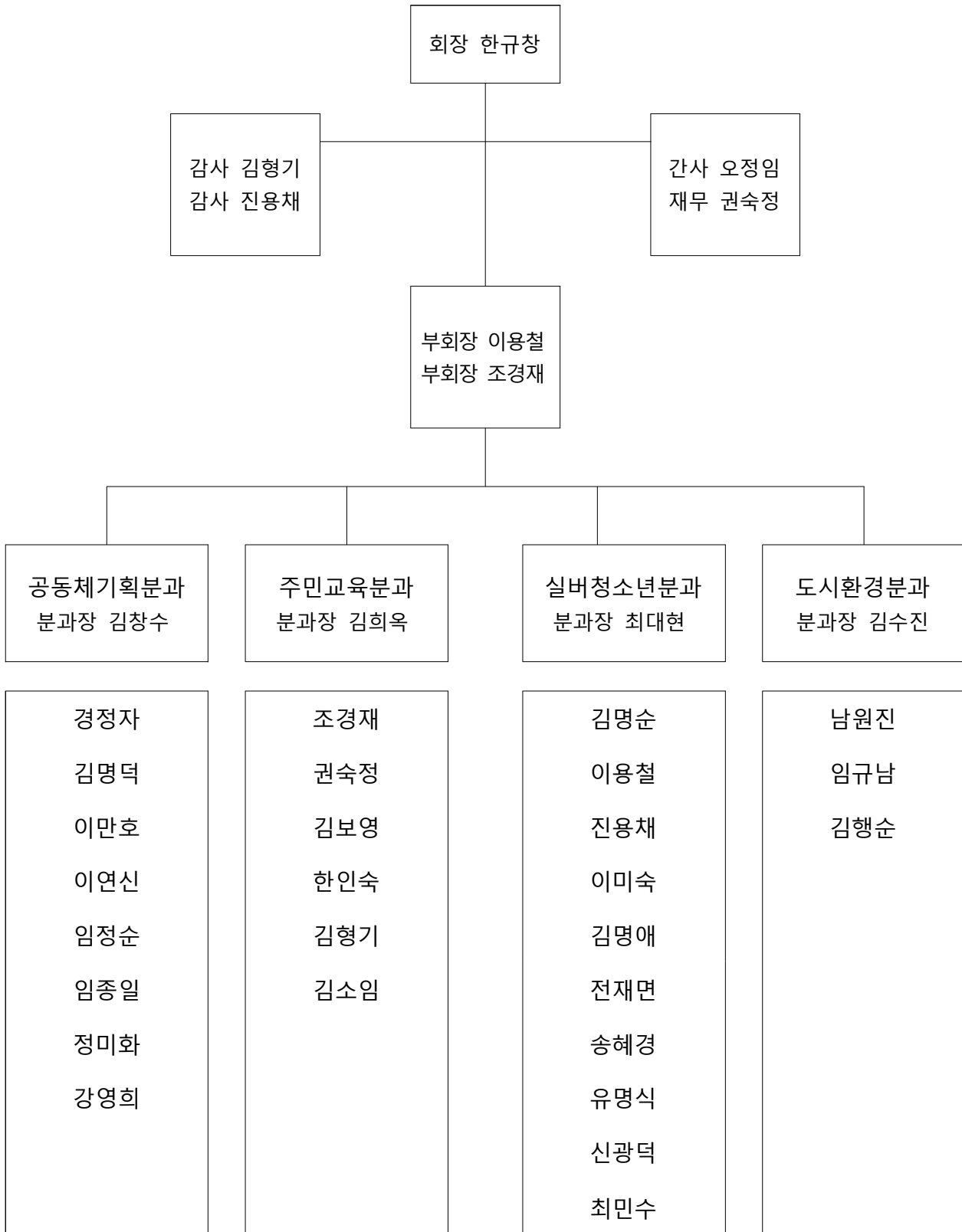

2) 운영 개요

○ 운영기간 : 2024. 1. 1. ~ 2025. 12. 31. [2년간]

○ 운영방법

- 정기회의 : 월 1회 (셋째주 목요일 17:00)
- 임원회의 : 월 1회 (첫째주 월요일 17:00)
- 분과위원회 회의 : 월 1회 (자율)
- 주민총회 : 연 1회 개최

○ 운영내용

- 주민자치위원 자치역량강화를 위한 주민자치교육 및 워크숍 실시
- 정기적인 회의체계 구축과 운영
- 마을 의제 발굴 및 사업계획 수립
- 주민총회와 주민투표로 수립된 주민자치계획 사업 실행
- 주민총회 및 축제 개최

1. 2024년도 추진현황

1) 주민자치위원 역량강화

○ 역량강화 워크숍

- 일 시 : 2024. 4. 18.(목)
- 장 소 : 충청북도 제천시
- 대 상 : 주민자치회 위원
- 내 용 : 정기회의 안건 논의, 주민자치회 자율역량 강화 등

2) 주민자치회 시범사업 운영

- 공동체기획분과: 당하동 행복심는 텃밭
- 주민교육분과: 와글와글 당하 나눔마당 “내 소중한 물건이 숨을 쉬어요”
- 실버청소년분과: 야호(夜好)체조
- 도시환경분과: 함께 걷기(당하동 플로깅 문화모임)

3) 주민자치회 시범사업 의제발굴 및 사업제안서 제출

- 주민자치회 시범사업 제안 : 4건
 - 공동체기획분과: 당하동 행복심는 텃밭
 - 주민교육분과: 와글와글 나눔마당
 - 실버청소년분과: 야호(夜好)댄스
 - 도시환경분과: 함께 걷기(당하동 문화모임 플로깅)

4) 주민자치센터 문화교실 프로그램 운영

- 운영기간 : 2024. 1. ~ 연중
- 운영과목 : 유화 등 20개 프로그램
- 수강인원 : 총 458명 (2024. 7. 31.기준)

2. 2024년도 자치사업 보고

1) 당하동 행복심는 텃밭

- 추진기간 : 2024. 3. ~ 11.
- 장 소 : 인천 서구 불로동 15-1
- 사업내용 : 마을 주민들이 텃밭을 일구고 농산물을 가꾸는 활동
- 소요예산 : 7,450천원



2) 와글와글 당하 나눔마당

- 일 시 : 2024. 5. 11. / 10. 3.
- 장 소 : 당하5호어린이공원(완정역 야외광장)
- 사업내용 : 플리마켓, 공연, 버스킹 등 주민과의 소통
- 소요예산 : 8,016천원



3) 야호(夜好)체조

- 추진기간 : 2024. 3. ~ 11.
- 장 소 : 당하5호어린이공원
- 사업내용 : 주민들과 함께하는 체조 프로그램 운영
- 소요예산 : 8,034천원



4) 함께 걷기(당하동 플로깅 문화모임)

- 추진기간 : 2024. 3. ~ 11.
- 장 소 : 당하동
- 사업내용 : 걷기 운동과 문화 모임을 통해 신체와 정신 건강 개선
- 소요예산 : 6,500천원



1. 주민자치회 운영계획

1) 정기적인 회의체계 구축과 운영

○ 정기회의 운영

- 운영방안 : 전체 주민자치회 위원이 참여하는 회의를 정기적으로 운영하여 자치활동 활성화와 주민자치회 운영의 내실화 도모
- 운영기간 : 2025. 1. ~ 12.
- 내 용
 - 정기회의 월 1회(매월 셋째주 목요일) 운영, 필요시 임시회의 진행
 - 각 분과위원회에서 상정된 안건에 대한 최종심의, 의결
 - 주민자치회 운영에 관한 전반적인 계획 수립

○ 분과위원회 운영

- 운영방안 : 정기적인 분과 활동을 통하여 각 분과별 주제에 맞는 마을 의제를 발굴하고, 사업을 계획하여 분과 중심의 사업 실행 추진체계 구성
- 운영기간 : 2025. 1. ~ 12.
- 내 용
 - 분과의 특성에 맞는 주제로 분과위원회 활동 실시
 - 일반 주민 대상 분과위원 모집

○ 임원회의 운영

- 운영방안 : 정기적인 임원진 회의를 운영하여 실행력을 높이고 자치운영 내실화 도모
- 운영기간 : 2025. 1. ~ 12.

- 구 성 원 : 총 11명 (회장, 부회장 2, 감사 2, 간사, 재무, 분과장 4)
- 내 용
 - 임원회의 월 1회(매월 첫째주 월요일) 운영
 - 정기회의에 올릴 안건 검토 및 상정
 - 정기회의에서 의결한 안건에 대한 실무집행 논의

○ 민관회의 운영

- 운영방안 : 민·관 간담회와 회의를 통해 주민자치계획의 내실화와 사업의 실행력을 강화하고 지속적인 민관협력체계 구축
- 운영기간 : 2025. 1. ~ 12.
- 구 성 원 : 총 8명
 - 주민자치회 회장, 부회장 2, 간사, 재무
 - 동장, 주민생활지원팀장, 담당 주무관
- 내 용
 - 민관이 공동으로 논의해야 할 의제에 대한 민관간담회 실시
 - 민관이 공동으로 사업을 진행하기 위한 실행방안 회의 진행

2) 위원 역량강화 워크숍 및 교육 실시

○ 자치역량강화 워크숍·교육 계획

| 연번 | 교육명 | 추진시기 | 장소 | 교육내용 |
|----|---------------|-----------|----|---------------------------|
| 1 | 선진 주민자치회 벤치마킹 | 2025. 상반기 | 미정 | 주민자치회 활동 및 주민총회 탐방 |
| 2 | 역량강화 워크숍 | 2025. 하반기 | 미정 | 주민총회 평가 및 주민자치회 비전 수립 워크숍 |

※ 상기 일정은 상황에 따라 변동될 수 있음.

3) 마을 의제 발굴 및 사업계획 수립

○ 마을 의제 발굴

- 운영방안 : 분과위원회별 마을 자원조사 및 공론화 과정을 통하여 다양한 마을 의제 발굴
- 운영기간 : 2025. 2. ~ 4.
- 내 용
 - 각 분과와 관련된 주민의 욕구, 마을의 필요자원, 활용 가능 자원 등을 조사하여 분과위원회 정기회의 시 논의 및 공유

○ 분과위원회별 사업계획 수립

- 운영방안 : 발굴한 마을 의제 중 사업화를 진행할 의제를 최종 선정하고, 세부 사업계획을 수립하여 자치계획(안) 및 총회 안건으로 상정
- 운영기간 : 2025. 5. ~ 8.
- 내 용
 - ① 사업계획 수립 : 2025. 5. ~ 6.
 - 발굴한 마을 의제 목록 최종 정리
 - 세부 사업계획 및 예산계획을 수립하여 총회에 안건으로 상정할 목록 확정
 - ② 주민총회 안건 상정을 위한 준비 : 2025. 7. ~ 8.
 - 관련 사업부서 검토 협의, 정기회의를 통한 사업 구체화 과정 및 컨설팅 등을 통하여 총회 안건으로 상정하기 위한 준비

4) 자치계획 사업 실행

○ 2025년 자치계획 실행

- 운영방안 : 수립된 자치계획을 분과위원회가 주도적으로 사업을 실행하며, 규모가 큰 사업의 경우에는 다른 분과에서 지원
- 운영기간 : 2025. 1. ~ 12.
- 소요예산 : 20,000천원
- 내 용
 - 2025년 주민자치계획 사업 실행
 - 분과 사업별로 최종 실행계획 및 예산계획서 작성 후, 정기 회의에서 의결하여 사업 진행

5) 주민총회 개최

○ 마을 축제와 결합한 주민총회 개최

- 운영방안 : 자발적 주민 참여를 통한 자치계획 공론화 및 결정의 장 마련, 함께 어울려 즐길 수 있는 마을 축제와 결합
- 운영기간 : 2025. 9 ~ 10월중
- 장 소 : 당하동 관내
- 대 상 : 당하동 주민
- 소요예산 : 미정
- 내 용
 - 당하동 자치계획 평가 및 내년도 계획에 대한 주민공론장
 - 주민자치회 시범사업 우선순위 투표
 - 당하동 발전에 관한 전반적인 사항 토론

2. 마을발전 및 활성화 계획

- 재난재해 발생 시 봉사활동 및 관내 청소
 - 운영방안 : 재난재해 발생 시 마을을 위한 봉사활동 실시
 - 운영기간 : 연중
 - 장 소 : 미정
 - 내 용
 - 관내 거리청소를 통한 깨끗한 거리 조성에 기여

3. 주민자치센터 운영계획

1) 일반현황

- 주민자치센터 현황 (2024.7.31. 기준)

| 인구수(명) | 세대수 | 자치위원(명) | 프로그램(개) | 강의실(실) |
|--------|--------|---------|---------|--------|
| 28,810 | 12,225 | 33 | 20 | 4 |

- 주민자치센터 운영요원 (2024.7.31. 기준)

| 계 | 실장 | 자원봉사자 | 프로그램 강사 |
|----|----|-------|---------|
| 17 | 1 | 4 | 12 |

- 주민자치센터 프로그램 분야별 현황 (2024.7.31. 기준)

| 계 | 주민자치 | 문화여가 | 지역복지 | 주민편익 | 시민교육 | 지역사회 진흥 |
|----|------|------|------|------|------|------------|
| 20 | - | 20 | - | - | - | - |

2) 주민자치센터 시행 사업

- 헬스장 운영
 - 운영시간 : 주중 09:20 ~ 18:00
 - 이 용 료 : 월 20,000원

○ 책 읽는 컴퓨터 운영

- 운영시간 : 주중 10:00 ~ 16:00
- 이용대상 : 당하동 주민(유아, 아동, 청소년, 성인 등)
- 소장도서 : 약 10,000여권

○ 주민자치센터 프로그램 운영

| 프로그램/구분 | 교육장소 | 대 상 | 운 영 시 간 | 운영 요일 | 모집 인원 | 수강료(3개월) 교재비별도 | 비고 |
|-------------|-------------------|-----|-------------|----------|----------|-------------------|----|
| 유 화 | 4층 소회의실 | 성인 | 09:30~11:30 | 월 | 20명 | 55,000원 | |
| 수채화 | | | 11:30~13:30 | 월 | 20명 | 55,000원 | |
| 생활영어 | | | 10:00~12:00 | 화 | 20명 | 55,000원 | |
| 어반스케치(펜드로잉) | | | 13:00~15:00 | 화 | 20명 | 55,000원 | |
| 어반스케치 | | | 13:00~15:00 | 수 | 20명 | 55,000원 | |
| 한국화 | | | 09:10~11:00 | 수 | 20명 | 55,000원 | |
| 캘리그래피(감성글씨) | | | 10:00~12:00 | 목 | 20명 | 55,000원 | |
| 수채화캘리그래피 | | | 12:00~14:00 | 목 | 20명 | 55,000원 | |
| 서예교실 | | | 10:00~12:00 | 금 | 20명 | 55,000원 | |
| 퀵트 | | | 13:00~15:00 | 금 | 20명 | 55,000원 | |
| 노래교실 | 4층 대강당 | 성인 | 14:30~16:20 | 목 | 30명 | 40,000원 | |
| 차밍라인댄스 | | | 10:10~11:00 | 화,목 | 30명 | 55,000원 | |
| 골드 줌바 | | | 11:10~12:00 | 화,목 | 30명 | 55,000원 | |
| 퀵 줌바 | | | 12:10~13:00 | 화,목 | 30명 | 55,000원 | |
| 다이어트 댄스 | | | 13:10~14:00 | 화,목 | 30명 | 55,000원 | |
| 모닝 요가 | | | 09:10~10:00 | 월,수,금 | 30명 | 70,000원 | |
| 생활 요가 | | | 10:10~11:00 | 월,수,금 | 30명 | 70,000원 | |
| 바디스트레칭 요가 | | | 11:10~12:00 | 월,수,금 | 30명 | 70,000원 | |
| 필라테스 요가 | | | 12:10~13:00 | 월,수,금 | 30명 | 70,000원 | |
| 차밍&라인댄스 | | | 13:10~14:00 | 월,수,금 | 30명 | 70,000원 | |
| 합계 | 총 정원 500명 과목 20개반 | | | | | | |

※ 상기 내용은 주민자치센터 운영 상황 등에 따라 변동될 수 있음.

2) 세부 운영계획

○ 문화교실 분기별 프로그램 운영

- 운영방안 : 주민요구를 반영한 다양한 프로그램 운영을 통해 문화적 욕구 충족 및 평생학습의 기회 제공
- 운영기간 : 2025년 1월, 4월, 7월, 10월 (4회: 분기별 1회)
- 대 상 : 관내 주민 및 프로그램 수강을 원하는 타 동 주민
- ※ 수강료 면제 : 국민기초생활수급자, 유공자, 등록장애인(거주구분 없음)
* 세부기준은 인천광역시 서구 주민자치회 및 주민자치센터 설치·운영에 관한 조례【별표 2】에 따름
- 내 용
 - 주민자치회 심사 결정에 따른 프로그램 선정 및 운영
 - 분기별 운영 1개월 전 수강생 모집
 - 주민 의견 수렴하여 다양한 계층이 참여할 수 있는 프로그램 개설 추진
 - 아동, 청소년 대상 프로그램 부재의 문제점 해결 노력

○ 간담회 및 설문조사 실시

- 프로그램 강사와의 간담회를 실시하여 노고 격려 및 활성화 방안 논의
- 수강생 대상 설문조사를 통해 프로그램 개선 및 건의사항 수렴
- 주민의 의견을 수렴하여 프로그램 운영에 주민들의 자발적 참여 유도

○ 주민자치센터 프로그램의 활성화

- 서구 주민자치센터 프로그램 경연대회 참가
- 프로그램별 우수작품 전시
- 강사 및 수강생의 프로그램 활동에 대한 동기 부여

3) 소요예산

○ 수입 예산(안)

| 수입 예산 | | | |
|------------|---------------------|---|------|
| 항목 | 예산액 | 산출근거 | 비고 |
| 2025년도 구예산 | 56,400,000원 | ○ 강사료, 자원봉사자 실비 보상 | |
| 취미교양교실 수강료 | 69,120,000원 | ○ 예상 월 수강인원 320명×12개월×월18,000원 = 69,120,000원 | 평균인원 |
| 헬스장 사용료 | 12,000,000원 | ○ 예상사용인원(50명×12개월×월20,000원) = 12,000,000원 | 평균인원 |
| 계 | 137,520,000원 | | |

○ 지출 예산(안)

| 지출 예산 | | | |
|---------------------|-------------|--|----------------|
| 항목 | 예산액 | 산출근거 | 비고 |
| 자원봉사자 실비보상 | 16,800,000원 | ○ 헬스장 운영요원 - 2명×20일×12개월×20,000원=9,600,000원 ○ 주민자치센터 청소 운영 요원 - 3층근무: 1명×20일×12개월×12,500원=3,000,000원 - 4층근무: 1명×20일×12개월×17,500원=4,200,000원 ☞ 총 지출액 : 16,800,000원 ▷ 자원봉사자 실비보상 (구 예산) - 10,000원×4명×255일=10,200,000원 ▷ 기금 : 6,600,000원 | 구예산/기금 (연중) |
| 취미교양교실 강사료 지급 | 75,600,000원 | ○ 35,000원×12회×5과목×12개월 = 25,200,000원 ○ 35,000원×8회×15과목×12개월 = 50,400,000원 ☞ 총 지출액 : 75,600,000원 ▷ 구 예산 : 46,200,000원 ▷ 기금 : 29,400,000원 | 구예산/기금 (연중) |
| 주민자치센터 전담인력 급여 | 22,296,240원 | ○ 주민자치센터 전담인력 급여 - 1명×6시간×10,030원(최저임금)×26일(주휴수당포함) +208,000원 식대=1,772,680원(월) 1,772,680원×12개월=21,272,160원 ○ 주민자치센터 전담인력 4대 보험 (사용자 부담금) - 1명 월85,340원×12개월 =1,024,080원 ☞ 총 지출액 : 22,296,240원 ▷ 기금 : 22,296,240원 | 기금 (연중) |
| 자치센터 유지비 | 2,000,000원 | ○ 공기청정기임대료 1대×41,900원×12개월=502,800원 ○ 정수기임대료 2대×23,100원×12개월=554,400원 ○ 전화요금, 문자이용료 등 기타 442,800원 ○ 강사간담회 2회×250,000원=500,000원 | 기금 (연중) |
| 자치센터 물품구입 | 2,400,000원 | ○ 청소용품 50,000원×12개월=600,000원 ○ 방역용품 50,000원×12개월=600,000원 ○ 사무용품 50,000원×12개월=600,000원 ○ 소모품 50,000원×12개월=600,000원 | 기금 (연중) |
| 문화교실 홍보 및 주민자치회 현수막 | 2,783,000원 | ○ 문화교실 홍보 - 현수막 10개×4회×60,500원=2,420,000원 ○ 주민자치회 위원 공개모집 등 현수막 - 현수막 3개×2회×60,500원=363,000원 | 기금 (연중) |

| | | | |
|-------------------------|---------------------|--|------------|
| 프로그램 경연대회 및 축제 참가지원금 | 2,640,000원 | ○ 프로그램 경연대회 - 2개팀×1회×330,000원=660,000원 ○ 축제 공연 및 전시, 체험 참가 지원금 - 공연 3개팀×1회×220,000원=660,000원 - 전시, 체험 6개팀×1회×220,000원=1,320,000원 | 기금 (연중) |
| 헬스장 보험료 및 수리비 | 5,250,000원 | ○ 헬스장 보험료 250,000원 ○ 헬스장 운동기구 수리비 5,000,000원 | 기금 (연중) |
| 자치센터 수리비 | 5,000,000원 | ○ 자치센터 수리비 등 | 기금 (연중) |
| 예비비 | 2,750,760원 | ○ 공공요금 부족분 (전기, 도시가스) 등 | 기금 (연중) |
| 계 | 137,520,000원 | | |

※ 상기 내용은 예산 수립·운영 등에 따라 변동될 수 있음.

4. 주민자치회 시범사업 사업계획

1) 주민자치회 시범사업

- 제안사업 : 총 4건
- 예산액 : 19,994천원
- 사업목록 [자치계획사업 세부 제안서 별첨]

| 분과명 | 사업명 | 내 용 | 사업기간 | 소요예산 |
|------------|-------------------------------|---------------------------------------|----------------|-----------------|
| 공동체기획 | 당하동 행복심는 텃밭 | 주민들의 도시농업 활동 | 2025. 3. ~ 11. | 5,628천원 |
| 주민교육 | 와글와글 나눔마당 | 플리마켓, 공연, 버스킹 등을 할 수 있는 나눔마당 개최 | 2025. 3. ~ 11. | 5,140천원 |
| 실버청소년 | 야호(夜好)댄스 | 주민들과 함께하는 댄스 프로그램 | 2025. 3. ~ 11. | 5,500천원 |
| 도시환경 | 함께 걷기 (당하동 문화모임 플로깅) | 걷기 운동과 문화모임을 통한 주민친목 도모 | 2025. 3. ~ 11. | 3,726천원 |
| 총 계 | | | | 19,994천원 |

- 지역사회 문제 해결을 위한 주민의 자치역량 강화와 마을 민주주의 성장에 기여
- 주민자치회의 권한과 책임을 강화하여 주민자치에 대한 저변 확대
- 주민의 직접적인 참여를 통해 결정권을 부여함으로써 지역 문제 해결의 초석을 다짐

[자치계 획사업 세부 제안서]

- 2024년 주민자치회 시범사업 발굴(2025년 실행) -
당하동 제안사업 목록(총4건)

■ 주민주도형 : 총 4개 사업

| 연번 | 구분 | 사업명 | 사업비 (천원) | 주요내용 |
|----|------|----------------------------|-------------|---|
| 계 | | 4개 사업 | 19,994 | |
| 1 | 자치-1 | 당하동 행복심는 텃밭 | 5,628 | ○ 사업기간 : 2025. 3. ~ 11. ○ 사업위치 : 당하동 근교 텃밭 ○ 사업내용 - 도심에서 텃밭 가꾸기로 자연환경과 교감하여 스트레스 해소 및 주민간 유대감 형성을 통한 삶의 질 향상 |
| 2 | 자치-2 | 와글와글 나눔마당 | 5,140 | ○ 사업기간 : 2025. 3. ~ 11. ○ 사업위치 : 당하5호 어린이공원(원정역) ○ 사업내용 - 녹색생활과 자원순환 활성화를 위한 주민간 건전한 나눔 공간 조성 |
| 3 | 자치-3 | 야호(夜好)댄스 | 5,500 | ○ 사업기간 : 2025. 3. ~ 11. ○ 사업위치 : 원정역사(당하동 5호공원) 지상 4번 출구 ○ 사업내용 - 주민과 함께하는 역동적인 댄스 프로그램을 통한 신체건강 개선 |
| 4 | 자치-4 | 함께 걷기 (당하동 문화모임 플로깅) | 3,726 | ○ 사업기간 : 2025. 3. ~ 11. ○ 사업위치 : 주민자치센터, 당하동 일대 ○ 사업내용 - 걷기운동과 문화모임을 통한 주민친목 도모 및 주민의 신체적 정신적 건강 개선 |

[붙임 1] 주민자치회 시범사업 사업제안서

당하동 행복심는 텃밭
(당하동 - 공동체기획분과)

| | | | |
|---------|--|---------|---------|
| 제 안 번 호 | 자치-1 | 추진 유형 | 주민주도형 |
| 사 업 기 간 | 2025. 3. ~ 2025. 11. | 총 사 업 비 | 5,628천원 |
| 사 업 위 치 | ○ 당하동 근교 텃밭 | | |
| 추진 필요성 | ○ 도시농업 활동을 통해 지친 주민들의 생활에 활력을 불어넣고 자연의 소중함을 일깨워주는 계기를 마련하고자 함 ○ 2024년 사업 실행시 주민의 호응도 및 결과 반영하여 확대하여 추진 | | |
| 사 업 내 용 | ○ 추진일정 - 2025. 3월 : 사업실행을 위한 분과 기획 회의 3~4월 : 참여자 모집을 위한 홍보, 접수, 공개추첨 4월 중순 : 텃밭교육 1차 4~5월 : 텃밭 꾸미기 및 물품 구입 5~7월 : 1차 농작물 가꾸기 7월초 : 텃밭교육 1차 7~8월 : 1차 농작물 마무리 행사 및 2차 농작물 준비 9~10월 : 2차 농작물 가꾸기 및 수확 11월 : 텃밭 마무리 행사 ○ 사업대상 : 초등학교 자녀를 둔 가구 25팀 ○ 사업내용 - 참여자 모집 및 선정 : 공개모집 및 공개추첨 25팀 - 텃밭교육 2회 - 씨뿌리기 행사 1회 - 텃밭 가꾸기 - 텃밭 마무리 행사 2회 | | |

| 비목 | 세목 | 산출근거 | 금 액 |
|-------|--|-------------------------------|-------|
| | | 합 계 | |
| 인건비 | 소 계 | | 150 |
| | 강사비 | 외부강사비 150,000원×1명×1회=150,000원 | 150 |
| 사업비 | 소 계 | | 5,478 |
| | 사업추진비 | 팻말 20,000원×16개=320,000원 | 320 |
| | | 모종구입 35,000원×22개=770,000원 | 770 |
| | | 농기구, 장갑 200,000원 | 200 |
| | | 비료 및 농약 600,000원 | 600 |
| | | 청소용품 및 방역물품 100,000원 | 100 |
| | 홍보 및 인쇄비 | 현수막 60,500원×8장=484,000원 | 484 |
| | | 배너 50,000원×1장=50,000원 | 50 |
| | 식비 및 다과비 | 식비 8,000원×9명×8회=576,000원 | 576 |
| | | 다과비 4,000원×9명×8회=288,000원 | 288 |
| | 단기임차비 | 토지임차비 900,000원 | 900 |
| | | 장비(트랙터 포크레인 등) 1,000,000원 | 1,000 |
| | 업무추진비 | 업무추진비 190,000원 | 190 |
| 사업 효과 | <ul style="list-style-type: none"> ○ 텃밭을 가꾸는 과정은 농업의 소중함을 느낄 수 있고 이웃 간의 소통으로 도시 속 공동체가 단단하게 형성될 수 있음 ○ 내손으로 안전한 농산물을 생산한다는 자부심과 계절마다 자라는 농작물을 대하며 자연의 소중함을 느낄 수 있음 | | |

와글와글 나눔마당

(당하동 - 주민교육분과)

| | | | |
|---------|---|-------|---------|
| 제 안 번 호 | 자치-2 | 추진 유형 | 주민주도형 |
| 사 업 기 간 | 2025. 3. ~ 2025. 11. | 총 사업비 | 5,140천원 |
| 사 업 위 치 | ○ 당하5호 어린이공원(완정역) | | |
| 추진 필요성 | <ul style="list-style-type: none"> ○ 주민들과 함께 서로 나눠주고, 바꿔쓰는 알뜰장터 ○ 행사를 통해 주민들의 소통과 생활 속 공감대 형성 ○ 행사에서 얻어지는 수익금으로 사회공헌사업 전개 ○ 완정역 야외공원(야외무대) 활용으로 공원광장 활성화 계기 | | |
| 사 업 내 용 | <ul style="list-style-type: none"> ○ 추진일정 <ul style="list-style-type: none"> - 2025. 3월 : 사업실행을 위한 분과 기획 회의 4~5월 : 참여자 모집 홍보(전단지 등 제작 및 게첩) 5월 : 1차 사업 진행 (5.17.토 예정) 9~10월 : 참여자 모집 홍보(전단지 등 제작 및 게첩) 10월 : 2차 사업 진행(10.4.토 예정) ○ 사업대상 : 당하동 및 서구 주민 ○ 사업내용 <ul style="list-style-type: none"> - 주민들이 함께 즐기며 직접 참여할 수 있는 나눔 공간 조성 - 필요한 물건들을 서로 교환하는 등 주민들간의 소통 통로 제공 - 소소한 이벤트를 통해 즐거움을 선사하고, 내가 가진 물건의 소중함을 일깨우는 계기를 마련 | | |

| 비목 | 세목 | 산출근거 | | 금 액 |
|---------------------------------|--|----------------------------------|------------------------------|-------|
| | | 합 계 | | |
| 사 업 비 산 출 내 역 | 소 계 | | | 5,140 |
| | 사업추진비 | 행사진행 소모품 50,000원×2회=100,000원 | | 100 |
| | | 청소용품 100,000원×2회=200,000원 | | 200 |
| | | 방역용품 20,000원×2회=40,000원 | | 40 |
| | | 구급비상약품 20,000원×2회=40,000원 | | 40 |
| | | 사무용품 134,000원×2회=268,000원 | | 268 |
| | 사업비 | 단기임차비 | 진행택자 13,200원×30개×2회=792,000원 | 792 |
| | | | 팔걸이의자 1,650원×40개×2회=132,000원 | 132 |
| | | | 파리술 16,500원×30개×2회=990,000원 | 990 |
| | | | 운송비 70,000원×2회=140,000원 | 140 |
| | 홍보 및 인쇄비 | 모집현수막 33,000원×10장×2회=660,000원 | | 660 |
| | | 이파트 게시판 안내 110원×500장×2회=110,000원 | | 110 |
| | 식비 및 다과비 | 식비 8,000원×33명×2회=528,000원 | | 528 |
| | | 다과비 4,000원×30명×2회=240,000원 | | 240 |
| | 보험료 | | 200,000원×2회=400,000원 | 400 |
| | 업무추진비 | | 500,000원 | 500 |
| 사 업 효 과 | <ul style="list-style-type: none"> ○ 주민들의 대면과 소통으로 당하동 주민 일체감 조성 ○ 자원 재사용과 나눔의 즐거움을 공유하고 어린이들에게는 경제개념 정립에 도움 ○ 당하주민의 문화예술 재능기부와 자원봉사로 행사 목적 의미 부여 ○ 완정역 야외광장을 주민들의 문화광장으로 활성화 촉진 계기 마련 | | | |

야호[夜好]댄스

[당하동 - 실버청소년분과]

| | | | |
|---------|---|-------|---------|
| 제 안 번 호 | 자치-3 | 추진 유형 | 주민주도형 |
| 사 업 기 간 | 2025. 3. ~ 2025. 11. | 총 사업비 | 5,500천원 |
| 사 업 위 치 | ○ 완정역(당하동 5호공원) 지상 4번 출구 | | |
| 추진 필요성 | <ul style="list-style-type: none"> ○ 당하동은 28,000여명의 인구가 거주하고 있지만 주민들이 함께 운동할 수 있는 적합 커뮤니티 센터가 없으며 인근 학교 운동장도 안전상 출입이 금지되어 있음 ○ 젊은이들과 주민들이 함께하는 육체와 정신건강을 위한 운동의 일환으로 진행하고자 함 | | |
| 사 업 내 용 | <ul style="list-style-type: none"> ○ 추진일정 <ul style="list-style-type: none"> - 2025. 3~4월 : 사업실행을 위한 분과 기획회의 및 홍보 4~10월 : 주3회(월,수,금) 19:00~20:00 ○ 사업대상 : 당하동 및 서구 주민 ○ 사업내용 <ul style="list-style-type: none"> - 당하5호공원인 완정역 공원 광장에서 주민들과 함께하는 댄스 프로그램 운영 - 관련 자격증을 소지한 전문강사를 섭외하여 운영 - 인원 제한을 두지 않고 주민들이 자유롭게 참석할 수 있는 분위기 조성 | | |

| 사 업 비 역 | 비목 | 세목 | 산출근거 | 금 액 |
|------------------|---|--------------------------------|------|-------|
| | 합 계 | | | |
| 인건비 | 소 계 | | | 4,551 |
| | 강사비 | 강사비 50,000원×74회 = 3,700,000원 | | 3,700 |
| | 단순인건비 | 단순인건비 11,500원×1시간×74회=851,000원 | | 851 |
| 사업비 | 소 계 | | | 949 |
| | 홍보 및 인쇄비 | 현수막 60,500원×2개=121,000원 | | 121 |
| | | 배너 55,000원×1개=55,000원 | | 55 |
| | 식비 및 다과비 | 식 비 8,000원×11명×5회 =440,000원 | | 440 |
| | | 다과비 4,000원×11명×2회 =88,000원 | | 88 |
| | 업무추진비 | 245,000원 | | 245 |
| 사 업 효 과 | ○ 지역주민의 건강증진과 주민간 화합에 기여하고 많은 주민이 오고가는 완정역 주변에서 역동성 있는 활동을 함으로써 마을에 활력을 불어넣을 수 있음 | | | |

함께 걷기(당하동 문화모임 플로깅) (당하동 - 도시환경분과)

| | | | |
|---------|---|-------|---------|
| 제 안 번 호 | 자치-4 | 추진 유형 | 주민주도형 |
| 사 업 기 간 | 2025. 3. ~ 2025. 11. | 총 사업비 | 3,726천원 |
| 사 업 위 치 | ○ 주민자치센터, 당하동 일대 | | |
| 추진 필요성 | <ul style="list-style-type: none"> ○ 플로깅 소모임의 활성화를 통한 주민친목 도모 ○ 정기적인 걷기운동과 플로깅 병행. 건강과 환경사랑 실천 ○ 한달에 한번 정기적인 모임결성 영화시청. 원예활동. 공예활동 진행 ○ 모임의 활성화로 생활의 활력을 얻고 환경을 생각하고 이웃을 소중하게 여기는 정신 건강의 회복을 도모 | | |
| 사 업 내 용 | <ul style="list-style-type: none"> ○ 추진일정 <ul style="list-style-type: none"> - 2025. 3. 기획회의 및 모집 홍보 - 2025. 5. ~ 10. 사업 실행 - 2025. 11. 평가 및 결산 ○ 사업대상 : 당하동 지역주민 누구나(약 40명) ○ 사업내용 <ul style="list-style-type: none"> - 4월 5월 6월 9월 10월 정기 걷기운동 모임을 결성. 월 2회 이상 - 매월 일반분과원 및 모집 주민을 상대로 이벤트성 모임을 진행 - 우리동네 사람들이 동네를 걸으며 플로깅 활동을 하며 정기 문화 모임 개최 - 걷기운동과 문화 모임을 통해 주민의 몸과 정신의 건강을 개선 | | |

| 비목 | 세목 | 산출근거 | 금 액 |
|------|---|--|-------|
| | | 합 계 | |
| 인건비 | 소 계 | | 600 |
| | 강사비 | 강사비 150,000원×4회 = 600,000원 | 600 |
| 사업비 | 소 계 | | 3,126 |
| | 사업추진비 | 종량제봉투 396,000원 · 50리터 1,540원×20장×5회 154,000원 · 20리터 620원×20장×5회 62,000원 · 10리터 310원×20장×5회 31,000원 · 황색60리터 3,710원×20장×2회 148,400원 | 396 |
| | | 사무용품 소모품 100,000원 | 100 |
| | | 공예 재료비 30,000×40명 =1,200,000원 | 1,200 |
| | | 집계.장갑.빗자루.청소용품 200,000원 | 200 |
| | 홍보 및 인쇄비 | 현수막 60,000원×5장(1회)=300,000원 | 300 |
| | | 배너 60,000원×1개=60,000원 | 60 |
| | 식비 및 다과비 | 식 비 8,000원×20명×2회 =320,000원 | 320 |
| | | 다과비 4,000원×25명×2회 =200,000원 | 200 |
| | 업무추진비 | 350,000원 | 350 |
| 사업효과 | <ul style="list-style-type: none"> ○ 정기모임을 통한 주민 간 친밀감 상승 및 주민으로서 소속감 증대 ○ 각박한 도시 생활 속에 이웃 간 교류의 활성화 도모 및 봉사 정신 실현 ○ 걷기운동과 문화 활동으로 신체 건강과 정신 건강. 환경 사랑 실천을 실현 ○ 소모임의 활성화로 심리적 안정을 주고 살기좋은 마을 형성에 기여 ○ 운동과 문화생활 실행하는 과정에서 주민 간 친목 형성. 행복지수 상승 | | |