

V. 농림수산업

1. 농가 및 농가인구

단위 : 가구, 명

연 별	농 가 Farm households		
	계 Total	전 업 Full-time	겸업 Part-time
2014	870	455	415
2015	967	455	512
2016	967	455	512
2017	958	447	511
2018	935	424	511
2019	931	421	510
2020	928	419	509

자료 : 경제정책과

2. 경지면적

단위 : ha

연 별	합 계 (ha) Total	논 (ha) Paddy Field	밭 (ha) Upland
2014	690	430	260
2015	700	440	260
2016	690	430	260
2017	690	386	304
2018	692	370	322
2019	690	364	326
2020	688	362	326

자료 : 경제정책과

Agriculture, Forestry and Fisheries

Farm Households and Population

Unit : household, person

농 가 인 구 Farm population			Year
계 Total	남 Male	여 Female	
3,035	1,508	1,527	2014
3,550	1,773	1,777	2015
3,550	1,800	1,750	2016
3,547	1,792	1,755	2017
3,537	1,785	1,752	2018
3,529	1,779	1,750	2019
3,525	1,775	1,750	2020

Source: Economy Policy Division

Area of Cultivated Land

Unit : ha

가 구 당 경 지 면 적 (ha) Agricultuallandareaperhousehold			Year
계 Total	논 Paddyfield	밭 Upland	
0.79	0.49	0.30	2014
0.71	0.44	0.27	2015
0.71	0.44	0.27	2016
0.72	0.40	0.32	2017
0.72	0.37	0.35	2018
0.70	0.37	0.33	2019
0.74	0.39	0.35	2020

Source: Economy Policy Division

3. 경지규모별 농가

단위 : 가구

연 별	합 계 Total	경지없는 농가수 No Cultivated land	경지있는 농가수 Cultivated land	0.1ha 미만 Less than 0.1ha	0.1ha 이상 0.5ha미만	0.5ha 이상 1.0ha미만
2014	870	29	-	95	181	185
2015	970	29	-	100	225	229
2016	970	29	-	105	220	230
2017	958	20	-	105	236	240
2018	935	23	-	115	297	252
2019	931	21	-	114	296	252
2020	926	21	-	112	296	250

자료 : 경제정책과

4. 식량작물 생산량(정곡)

단위 : ha, M/T

연 별	합 계 Total		미 곡 Rice		맥 류 Wheat & Barley	
	면 적 Area	생 산 량 Production	면 적 Area	생 산 량 Production	면 적 Area	생 산 량 Production
2014	525.4	2,623.6	520.0	2,600.0	-	-
2015	445.5	2,227.3	440.0	2,200.0	-	-
2016	435.5	2,177.8	430.0	2,150.0	-	-
2017	425.5	2,238.8	420.0	2,209.0	-	-
2018	425.6	2,239.5	420.0	2,210.0	-	-
2019	425.6	2,234.1	420.0	2,205.0	-	-
2020	425.6	2,229.1	420.0	2,200.0	-	-

자료 : 경제정책과

Farm Households by Size of Cultivated Land

Unit : household

1.0ha 이상 1.5ha미만	1.5ha 이상 2.0ha미만	2.0ha 이상 3.0ha미만	3.0ha 이상 5.0ha미만	5.0ha 이상 10.0ha미만	10.0ha 이상 and larger	Year
183	83	56	48	8	2	2014
190	83	56	48	8	2	2015
189	83	56	48	8	2	2016
173	80	54	43	6	1	2017
168	37	33	7	2	1	2018
168	37	33	7	2	1	2019
168	37	32	7	2	1	2020

Source: Economy Policy Division

Production of food Grains (Milled Crops)

Unit : ha, M/T

잡 곡 Miscellaneous grains		두 류 Pulses		서 류 Potatoes		Year
면 적 Area	생 산 량 Production	면 적 Area	생 산 량 Production	면 적 Area	생 산 량 Production	
2.0	7.5	2.4	3.2	1.0	12.9	2014
2.1	8.9	2.4	3.4	1.0	15.0	2015
2.1	8.9	2.4	3.4	1.0	15.5	2016
2.1	7.1	2.4	4.2	1.0	18.5	2017
2.1	7.3	2.4	4.0	1.1	18.2	2018
2.1	7.2	2.4	3.8	1.1	18.1	2019
2.1	7.2	2.4	3.8	1.1	18.1	2020

Source: Economy Policy Division

5. 채소류 생산량

단위 : ha, M/T

연 별	과 채 류 Fruit-bearing Vegetables										
			수 박 Water Melons			참 외 Sweet Melons			딸 기 Strawberries		
	면 적	생산량	면 적	생산량		면 적	생산량		면 적	생산량	
	Area	Production	Area	Production	kg/10a	Area	Production	kg/10a	Area	Production	kg/10a
2014	5.2	283.8	-	-	-	-	-	-	-	-	-
2015	5.3	290.0	-	-	-	-	-	-	-	-	-
2016	5.4	294.2	-	-	-	-	-	-	-	-	-
2017	6.0	314.1	-	-	-	-	-	-	0.3	10.2	3,400.0
2018	6.0	313.9	-	-	-	-	-	-	0.3	10.1	3,367.0
2019	5.9	313.8	-	-	-	-	-	-	0.3	10.1	3,360.0
2020	5.8	313.8	-	-	-	-	-	-	0.3	10.1	3,360.0

자료 : 경제정책과

5. 채소류 생산량(계속)

단위 : ha, M/T

연 별	엽 채 류 Leafy and Stem Vegetables										
			배 추 Chinese Cabbage			시 금 치 Spinach			상 추 Lettuce		
	면 적	생산량	면 적	생산량		면 적	생산량		면 적	생산량	
	Area	Production	Area	Production	kg/10a	Area	Production	kg/10a	Area	Production	kg/10a
2014	42.0	1,696.7	5.0	305.5	6,110	2.0	32.5	1,629	35.0	1,358.7	3,882
2015	42.0	1,824.7	7.0	430.5	6,150	2.0	33.4	1,670	35.0	1,360.8	3,888
2016	45.1	1,883.0	8.0	490.4	6,130	2.1	34.6	1,650	35.0	1,358.0	3,880
2017	45.4	1,960.5	8.2	541.2	6,600	1.9	30.3	1,595	35.3	1,389.0	3,935
2018	45.4	1,958.1	8.2	540.0	6,585	1.9	31.1	1,637	35.3	1,387.0	3,929
2019	45.4	1,959.0	8.2	540.0	6,570	1.9	31.0	1,630	35.3	1,388.0	3,930
2020	44.8	1,955.8	8.0	539.0	6,738	1.7	30.8	1,812	35.1	1,386.0	3,949

자료 : 경제정책과

Vegetable Production

Unit : ha, M/T

과 채 류 Fruit-bearing Vegetables									Year
오 이 Cucumbers			호 박 Pumpkins			토마토 Tomatoes			
면 적	생 산 량		면 적	생 산 량		면 적	생 산 량		
Area	Production	kg/10a	Area	Production	kg/10a	Area	Production	kg/10a	
1.2	76.0	6,350	1.0	37.8	3,787	3.0	170.0	5,689	2014
1.3	83.0	6,384	1.1	41.9	3,815	3.0	171.0	5,700	2015
1.3	83.0	6,384	1.1	41.7	3,790	3.0	169.5	5,650	2016
1.2	82.0	6,833	1.3	43.7	3,362	3.2	178.2	5,569	2017
1.2	82.0	6,833	1.2	43.8	3,650	3.3	178.0	5,394	2018
1.2	82.0	6,833	1.2	43.7	3,590	3.2	178.0	5,563	2019
1.2	82.0	6,833	1.2	43.7	3,590	3.1	178.0	5,742	2020

Source: Economy Policy Division

Vegetable Production(Cont'd)

Unit : ha, M/T

엽 채 류			근 채 류 Root Vegetables								Year
양 배 추 Cabbage			무 White Radish				당 근 Carrots				
면 적	생산량		면 적	생산량	면 적	생산량		면 적	생산량		
Area	Production	kg/10a	Area	Production	Area	Production	kg/10a	Area	Production	kg/10a	
-	-	-	3.0	151.9	3.0	151.9	5,062	-	-	-	2014
-	-	-	4.0	202.8	4.0	202.8	5,070	-	-	-	2015
-	-	-	5.0	253.0	5.0	253.0	5,060	-	-	-	2016
-	-	-	4.8	251.0	4.8	251.0	5,229	-	-	-	2017
-	-	-	4.9	250.0	4.9	250.0	5,102	-	-	-	2018
-	-	-	4.9	250.0	4.9	250.0	5,100	-	-	-	2019
-	-	-	4.9	250.0	4.9	250.0	5,100	-	-	-	2020

Source: Economy Policy Division

5. 채소류 생산량(계속)

단위 : ha, M/T

연 별	조 미 채 소 류 Spice & Culinary Vegetables							
			고 추 Red Peppers			파 Green Onions		
	면 적	생산량	면 적	생산량		면 적	생산량	
	Area	Production	Area	Production	kg/10a	Area	Production	kg/10a
2014	38.0	259.1	32.0	85.4	267	5.0	166.6	3,333
2015	38.0	260.5	32.0	86.4	270	5.0	167.0	3,340
2016	39.0	292.0	32.0	85.7	268	6.0	199.2	3,320
2017	37.7	260.5	31.0	82.1	265	5.7	170.2	2,986
2018	36.7	255.2	31.0	82.2	265	5.7	173.0	3,035
2019	37.7	261.0	31.0	82.0	262	5.7	171.0	3,010
2020	37.7	261.0	31.0	82.0	262	5.7	171.0	3,010

자료 : 경제정책과

6. 과실류 생산량

단위 : ha, M/T

연 별	합 계 Total		사 과 Apples			배 Pears			복 송 아 Peaches		
	면 적	생산량	면 적	생산량		면 적	생산량		면 적	생산량	
	Area	Production	Area	Production	kg/10a	Area	Production	kg/10a	Area	Production	kg/10a
	Area	Production	Area	Production	kg/10a	Area	Production	kg/10a	Area	Production	kg/10a
2014	18.0	149.0	-	-	-	10.5	52.5	500	-	-	-
2015	18.0	156.6	-	-	-	10.5	55.6	530	-	-	-
2016	18.0	157.6	-	-	-	10.5	54.6	520	-	-	-
2017	20.0	164.7	-	-	-	10.5	55.2	526	-	-	-
2018	20.0	163.1	-	-	-	10.5	54.0	514	-	-	-
2019	20.0	161.9	-	-	-	10.5	53.0	511	-	-	-
2020	20.0	162.0	-	-	-	10.5	53.5	509	-	-	-

자료 : 경제정책과

Vegetable Production(Cont'd)

Unit : ha, M/T

조 미 채 소 류 Spice & Culinary Vegetables									Year
양 파 Onions			생 강 Ginger			마 늘 Garlic			
면 적	생 산 량		면 적	생 산 량		면 적	생 산 량		
Area	Production	kg/10a	Area	Production	kg/10a	Area	Production	kg/10a	
-	-	-	-	-	-	1.0	7.1	710	2014
-	-	-	-	-	-	1.0	7.1	720	2015
-	-	-	-	-	-	1.0	7.1	720	2016
-	-	-	-	-	-	1.0	8.2	820	2017
-	-	-	-	-	-	1.0	8.1	810	2018
-	-	-	-	-	-	1.0	8.0	800	2019
-	-	-	-	-	-	1.0	8.0	800	2020

Source: Economy Policy Division

Fruit Production

Unit : ha, M/T

포 도 Grapes			감 귤 Tangerines			감 Persimmons			기 타 Other Fruit			Year
면 적 Area	생 산 량 Production	kg/10a	면 적 Area	생 산 량 Production	kg/10a	면 적 Area	생 산 량 Production	kg/10a	면 적 Area	생 산 량 Production	kg/10a	
Area	Production	kg/10a	Area	Production	kg/10a	Area	Production	kg/10a	Area	Production	kg/10a	
7.5	96.5	1,287	-	-	-	-	-	-	-	-	-	2014
7.5	101.0	1,346	-	-	-	-	-	-	-	-	-	2015
7.5	103.0	1,373	-	-	-	-	-	-	-	-	-	2016
7.5	102.8	1,371	-	-	-	-	-	-	2.0	6.7	335.0	2017
7.5	102.4	1,365	-	-	-	-	-	-	2.0	6.7	335.0	2018
7.5	102.2	1,362	-	-	-	-	-	-	2.0	6.7	335.0	2019
7.5	101.8	1,357	-	-	-	-	-	-	2.0	6.7	335	2020

Source: Economy Policy Division

7. 가축사육

단위 : 농장, 가구, 마리

연 별	한 육 우 Native and beefcattle		젖 소 Dairycattle		돼 지 Pigs		닭 ³⁾ Chicken	
	사육농장	마리수	사육농장	마리수	사육농장	마리수	사육가구	마리수
	farms	Heads	farms	Heads	farms	Heads	House- holds	Heads
2014	16	283	2	128	5	2,800	17	61,000
2015	14	230	3	176	4	1,303	17	62,450
2016	10	296	4	163	3	1,900	12	80,229
2017	10	304	4	181	1	2,000	10	42,000
2018	10	187	4	121	1	2,500	8	42,000
2019	5	12	4	286	1	2,700	103	3,281
2020	6	78	4	205	1	2,700	126	3,947

주 : 1) 2020년12월1일 기준

2) 주요가축: 한육우, 젖소, 돼지, 닭, 오리

기타가축: 말, 염소, 면양, 사슴, 토끼, 개, 칠면조, 거위, 꿀벌

3) 닭: 용도별3천수 이상 사육농가대상 전수조사(2006년부터)

4) 오리: 용도별2천수 이상 사육농가대상 전수조사(2011년부터)

자료 : 경제정책과

7. 가축사육(계속)

단위 : 농장, 가구, 마리

연 별	사슴 Deer		토끼 Rabbits		개 Dogs	
	사육가구	마리수	사육가구	마리수	사육가구	마리수
	House- holds	Heads	House- holds	Heads	House- holds	Heads
2014	14	210	6	270	7,263	9,573
2015	14	212	3	100	8,912	10,694
2016	8	127	-	-	9,750	12,832
2017	5	46	-	-	11,300	14,714
2018	5	42	-	-	13,200	17,328
2019	-	-	-	-	21,291	28,298
2020	-	-	-	-	23,113	30,267

주 : 1) 2020년12월1일 기준

2) 주요가축: 한육우, 젖소, 돼지, 닭, 오리

기타가축: 말, 염소, 면양, 사슴, 토끼, 개, 칠면조, 거위, 꿀벌

3) 닭: 용도별3천수 이상 사육농가대상 전수조사(2006년부터)

4) 오리: 용도별2천수 이상 사육농가대상 전수조사(2011년부터)

자료 : 경제정책과

Number of Livestock and Poultry and Livestock Farm

Unit : farm, household, head

오 리 ⁴⁾		말		염소 (유산양포함) Goats		면 양		Year
Ducks		Horses				Sheep		
사육가구	마리수	사육가구	마리수	사육가구	마리수	사육가구	마리수	
House-holds	Heads	House-holds	Heads	House-holds	Heads	House-holds	Heads	
2	15	2	29	4	110	-	-	2014
2	10	2	23	4	120	-	-	2015
-	-	2	20	4	100	-	-	2016
3	14	2	20	4	144	-	-	2017
3	15	2	20	4	152	-	-	2018
8	36	2	22	14	316	-	-	2019
-	-	2	22	14	316	-	-	2020

Based on Dec.1.

Source: Economy Policy Division

Number of Livestock and Poultry and Livestock Farm(Cont'd)

Unit : farm, household, head

칠 면 조		거 위		꿀벌		Year
Turkeys		Goose		Beehives		
사육가구	마리수	사육가구	마리수	사육가구	마리수	
House-holds	Heads	House-holds	Heads	House-holds	Heads	
-	-	-	-	8	1,000	2014
-	-	-	-	10	1,100	2015
-	-	-	-	12	1,185	2016
-	-	-	-	12	1,100	2017
-	-	-	-	12	1,100	2018
-	-	11	36	26	3,000	2019
-	-	-	-	20	2,258	2020

Based on Dec.1.

Source: Economy Policy Division

8. 가축전염병 발생

단위 : 농가수

연 별	구제역 Foot and Mouth Disease	돼지열병 Classical Swine Fever	돼지 오제스키병 Aujeszky's Disease	돼지생식기 호흡기증후군 PRRS	브루셀라병 Brucellosis	결핵병 Tuberculosis
2014	-	-	-	-	-	-
2015	-	-	-	-	-	-
2016	-	-	-	-	-	-
2017	-	-	-	-	-	-
2018	-	-	-	-	-	-
2019	-	-	-	-	-	-
2020	-	-	-	-	-	-

자료 : 경제정책과

9. 불법 산림훼손 피해현황

단위 : 건, ha, m³, 천원

연 별	합 계				도 별				무 허 가 벌 채			
	Total				Secret logging				Unlicensed cutting			
	건 수 Cases	면 적 Area	재 적 Volume	금 액 Amount	건 수 Cases	면 적 Area	재 적 Volume	금 액 Amount	건 수 Cases	면 적 Area	재 적 Volume	금 액 Amount
2014	8	0.51	...	-	-	-	...	-	1	0.18	...	-
2015	10	0.79	...	-	-	-	...	-	-	-	...	-
2016	6	0.96	-	-	-	-	-	-	-	-	-	-
2017	6	1.46	-	-	-	-	-	-	-	-	-	-
2018	3	0.06	-	-	-	-	-	-	-	-	-	-
2019	2	0.36	-	-	-	-	-	-	-	-	-	-
2020	3	0.03	-	-	-	-	-	-	-	-	-	-

자료: 공원녹지과

Cases of Infectious Livestock Diseases

Unit : farm

고병원성 조류인플루엔자 HPAI	추 백 리 Pullorum Disease	가금티푸스 Fowl Typhoid	뉴 캐 슬 병 Newcastle Disease	사슴만성 소모성질병 Chronic Wasting Disease	낭충봉아 부패병 Sacbrood Disease	Year
-	-	-	-	-	-	2014
-	-	-	-	-	-	2015
-	-	-	-	-	-	2016
-	-	-	-	-	-	2017
-	-	-	-	-	-	2018
-	-	-	-	-	-	2019
-	-	-	-	-	-	2020

Source: Economy Policy Division

Uncontrolled Forest Damage by Cause

Unit : cases, ha,1000won

불 법 산 지 전 용 Illegal conversion of forest to other uses				기 타 Others				Year
건 수 Cases	면 적 Area	재 적 Volume	금 액 Amount	건 수 Cases	면 적 Area	재 적 Volume	금 액 Amount	
2	0.10	...	-	5	0.23	...	-	2014
5	0.23	...	-	5	0.56	...	-	2015
2	0.10	-	-	4	0.86	-	-	2016
6	1.46	-	-	-	-	-	-	2017
3	0.06	-	-	-	-	-	-	2018
2	0.36	-	-	-	-	-	-	2019
2	0.02	-	-	1	0.01	-	-	2020

Source : Division for Park & Green Fields

10. 어선보유

단위 : 척, 톤

연 별	총 계 Total				1톤 미만 Less than 1ton	1~5톤 미만 1~5ton
	동 력 Powered		무동력 Non-powered			
	척 수 No.of boats	톤 수 Gross tonnage	척 수 No.of boats	톤 수 Gross tonnage		
2014	34	135.70	-	-	6	21
2015	27	107.01	-	-	5	17
2016	11	39.95	-	-	3	5
2017	11	39.95	-	-	3	5
2018	6	16.68	-	-	3	2
2019	8	51.10	-	-	3	2
2020	8	50.19	-	-	3	2

자료 : 경제정책과

Fishing Vessel Ownership

Unit : boat, ton

5-10톤 미만 5~10ton	10-20톤 미만 10~20ton	20-30톤 미만 20~30ton	30-50톤 미만 30~50ton	50-100톤 미만 50~100ton	100톤 이상 100ton or larger	Year
6	-	1	-	-	-	2014
4	-	1	-	-	-	2015
3	-	-	-	-	-	2016
3	-	-	-	-	-	2017
1	-	-	-	-	-	2018
2	-	1	-	-	-	2019
2	-	1	-	-	-	2020

Source: Economy Policy Division

VI. 광업 · 제조업 및 에너지

1. 광업 및 제조업(10인이상)

단위 : 개, 명, 백만원

연 별	합 계 (광업·제조업) Total (Mining·Manufacturing)			
	사 업 체 수 Number of establishments	종 사 자 수 Number of workers	연간급여액 (퇴직금제외) Wages and salaries	출 하 액 Value of shipments
2014	1,455	41,269	1,318,615	19,213,996
2015	1,443	42,176	1,442,139	18,274,369
2016	1,419	43,525	1,531,015	17,497,344
2017	1,462	44,917	1,654,241	20,799,526
2018	1,376	43,579	1,717,004	22,490,184
2019	1,405	42,844	1,763,197	19,197,656
2020	1,426	43,043	1,763,412	17,686,649
광 업	4	98	5,041	34,089
제조업	1,422	42,945	1,758,371	17,652,560

주 : 2020년 자료는 「2020년 기준 경제총조사」 집계 결과임
 사업체가 2개 이하인 경우 사업체의 비밀보호를 위해 "X"로 표시
 자료 : 「광업제조업조사」 통계청 산업통계과

Mining, Manufacturing and Energy

Mining and Manufacturing(10or More workers)

Unit : each, person, million won

합 계 (광업·제조업) Total (Mining·Manufacturing)					Year
완제품·반제품·재공품 재고액 Value of inventories		주요생산비 Major production cost	부가가치 Valueadded	유형자산연말잔액 (건설중인자산제외) Value of tangible assets at end of year	
연 초 Beginning of year	연 말 End of year				
1,046,495	1,144,694	14,982,346	4,329,849	8,821,799	2014
1,153,228	1,181,548	13,563,455	4,739,234	9,589,656	2015
1,153,961	1,222,110	12,366,109	5,199,384	9,744,201	2016
995,389	1,130,129	15,428,945	5,505,321	10,095,003	2017
2,490,748	2,541,809	17,295,824	5,259,106	9,384,608	2018
2,898,880	3,167,040	13,942,275	5,259,353	9,094,253	2019
1,308,972	1,076,798	12,286,019	5,168,456	9,714,338	2020
1,025	1,117	18,201	15,980	50,319	Mining
1,307,947	1,075,681	12,267,818	5,152,476	9,664,019	Manufacturing

Source : Statistics Korea

2. 사업체규모별(중분류별) 광업 및 제조업(10인이상)

단위 : 개, 명, 백만원

분 류 번 호	산 업 중 분 류 별 Medium classification of industries	사 업 체 수 Number of establish-ments	종 사 자 수 Number of workers	연간급여액 (퇴직금제외) Wages and salaries
B-C	2014	1,455	41,269	1,318,615
B-C	2015	1,443	42,176	2,880,240
B-C	2016	1,419	43,525	1,531,015
B-C	2017	1,462	44,917	1,654,241
B-C	2018	1,376	43,579	1,717,004
B-C	2019	1,405	42,844	1,763,197
B-C	2020	1,426	43,043	1,763,412
B	광 업	4	98	5,041
C	제 조 업	1,422	42,945	1,758,371
10	식료품 제조업	62	1,861	66,621
11	음료 제조업	-	-	-
12	담배 제조업	-	-	-
13	섬유제품 제조업; 의복제외	17	450	15,529
14	의복, 의복 액세서리 및 모피제품 제조업	9	448	11,010
15	가죽, 가방 및 신발제조업	3	85	2,733
16	목재 및 나무제품 제조업; 가구 제외	95	2,149	93,769
17	펄프, 종이 및 종이제품 제조업	15	418	15,744
18	인쇄 및 기록매체 복제업	13	409	17,247
19	코크스, 연탄 및 석유정제품 제조업	4	684	71,947
20	화학 물질 및 화학제품 제조업; 의약품 제외	61	1,896	72,792
21	의료용 물질 및 의약품제조업	1	X	X
22	고무 및 플라스틱제품 제조업	111	4,413	155,569
23	비금속 광물제품 제조업	51	1,477	49,809
24	1차 금속 제조업	84	2,565	110,299
25	금속 가공제품 제조업; 기계 및 가구 제외	249	5,291	205,218
26	전자 부품, 컴퓨터, 영상, 음향 및 통신장비 제조업	118	4,907	193,902
27	의료, 정밀, 광학 기기 및 시계 제조업	39	1,022	45,591
28	전기장비 제조업	112	2,768	99,674
29	기타 기계 및 장비 제조업	261	7,324	333,855
30	자동차 및 트레일러 제조업	54	2,717	114,534
31	기타 운송장비 제조업	3	88	3,832
32	가구 제조업	41	1,170	43,734
33	기타 제품 제조업	16	667	25,235
34	산업용 기계 및 장비수리업	3	126	9,583

주: 2020년 자료는 「2020년 기준 경제총조사」 집계 결과임
 사업체가 2개 이하인 경우 사업체의 비밀보호를 위해 "X"로 표시
 자료 : 「광업제조업조사」 통계청 산업통계과

Mining and Manufacturing by Division of Industry(10or More workers)

Unit : each, person, million won

출 하 액 Value of shipments	주요생산비 Major production cost	부 가 가 치 Censusvalue added	유형자산 연말잔액 (건설중인자산 제외) Value of tangible assets at end of year	산 업 중 분 류 별 Medium classification of industries
19,213,996	14,982,346	4,329,849	8,821,799	2014
18,274,369	13,563,455	4,739,234	9,589,656	2015
17,497,344	12,366,109	5,199,384	9,744,201	2016
20,799,526	15,428,945	5,505,321	10,095,003	2017
22,490,184	17,295,824	5,259,106	9,384,608	2018
19,197,656	13,942,275	5,259,353	9,094,253	2019
17,686,649	12,286,019	5,168,456	9,714,338	2020
34,089	18,201	15,980	50,319	Mining
17,652,560	12,267,818	5,152,476	9,664,019	Manufacturing
828,309	503,143	321,846	296,394	Manufacture of food products
-	-	-	-	Manufacture of beverages
-	-	-	-	Manufacture of tobacco products
59,842	33,339	27,668	34,490	Manufacture of textiles, except apparel
30,146	10,224	18,352	5,568	Manufacture of wearing apparel, clothing accessories and fur articles
8,409	3,124	5,458	10,034	Manufacture of leather, luggage and footwear
782,586	548,502	227,616	632,671	Manufacture of wood and of products of wood and cork; except furniture
133,682	90,020	43,359	59,652	Manufacture of pulp, paper and paper products
87,988	49,466	38,554	35,572	Printing and reproduction of recorded media
4,486,577	3,865,583	382,436	2,885,476	Manufacture of coke, briquettes and refined petroleum products
747,291	484,305	257,821	346,667	Manufacture of chemicals and chemical products; except pharmaceuticals and medicinal chemicals
X	X	X	X	Manufacture of pharmaceuticals, medicinal chemical and botanical products
1,018,291	567,798	454,415	600,670	Manufacture of rubber and plastics products
714,830	427,459	285,933	465,861	Manufacture of other non-metallic mineral products
2,041,319	1,641,441	406,530	992,133	Manufacture of basic metals
1,173,424	678,417	492,778	710,577	Manufacture of fabricated metal products, except machinery and furniture
1,295,427	815,279	489,564	432,846	Manufacture of electronic components, computer; visual, sounding and communication equipment
246,653	134,042	116,503	103,846	Manufacture of medical, precision and optical instruments, watches and clocks
624,171	463,432	163,981	359,844	Manufacture of electrical equipment
1,909,878	1,063,954	857,363	1,116,825	Manufacture of other machinery and equipment
967,195	615,439	343,036	325,158	Manufacture of motor vehicles, trailers and semitrailers
12,205	4,323	5,112	20,611	Manufacture of other transport equipment
318,042	183,152	134,275	166,239	Manufacture of furniture
113,702	60,552	52,102	54,148	Other product manufacture
48,517	21,846	26,671	8,488	Maintenance and repair services of industrial machinery and equipment

Source : Statistics Korea

3. 산업 및 농공단지

단위 : 개

연 별	단 지 수	단 지 명	총 면 적 (천㎡)	분 양 대상면적 (천㎡)	분양면적
산업단지별	Number of complexes	Name of complexes	Total area	Rental area	Rented area
2014	2	인천서부산업단지	939	767	767
		청라1지구일반지방산업단지	194	134	134
2015	3	인천서부산업단지	939	767	767
		청라1지구일반지방산업단지	194	134	134
		검단일반산업단지	2,251	1,520	1,318
2016	3	인천서부산업단지	939	767	767
		청라1지구일반지방산업단지	194	134	134
		검단일반산업단지	2,251	1,520	1,392
2017	3	인천서부산업단지	938	792	792
		청라1지구일반지방산업단지	194	134	134
		검단일반산업단지	2,251	1,521	1,413
2018	3	인천서부산업단지	938	792	792
		청라1지구일반지방산업단지	194	134	134
		검단일반산업단지	2,251	1,521	1,413
2019	3	인천서부산업단지	938	792	792
		청라1지구일반지방산업단지	194	134	134
		검단일반산업단지	2,251	1,521	1,413
2020	3	인천서부산업단지	938	792	792
		청라1지구일반지방산업단지	194	134	134
		검단일반산업단지	2,251	1,521	1,413

주 : 1) 2015년부터 검단일반산업단지 내용 추가

자료 : 기업지원일자리과

General and Rual Area Industrial Complexes

Unit : each

입 주 업 체 수			종업원수 (명)	생 산 액 (억원)	수 출 액 (천불)	Year
Number of establishments housed in the complexes	가동업체 Number of operating establishm ents	가동률(%) Operation ratio	Number of employees	Gross output	Exports	
257	251	98	5,581	12,705	356,510	2014
18	16	89	1,091	2,782	72,807	
258	252	98	5,707	30,193	998,451	2015
28	26	93	653	1,132	29,880	
471	370	79	5,975	11,561	25,210	
256	249	97	6,380	32,767	1,103,921	2016
31	28	90	751	2,009	34,533	
675	530	79	7,186	12,865	79,110	
250	241	90	6,044	20,232	489,393	2017
30	30	100	826	2,252	61,382	
804	685	85	10,561	11,178	119,991	
260	260	90	5,169	20,752	392,339	2018
29	29	100	812	2,753	97,465	
886	819	92	9,270	10,735	72,566	
273	273	90	5,560	21,089	323,131	2019
30	30	100	859	2,035	57,349	
923	881	95	11,187	9,717	48,466	
283	282	99	5,717	4,878	103,230	2020
35	35	100	818	1,811	52,927	
972	934	96	10,899	10,270	134,254	

Source : Business Support & Employment Division

VII. 상 · 하수도

1. 상수도 보급현황

단위 : 명

연 별	총 인 구 Population	급 수 인 구 Water-supply population	보 급 률 (%)	시 설 용 량 (㎡/일) Water-supply capacity
			Water-supply rate	
2014	510,007	509,517	99.90	2,163,080
2015	516,335	515,818	99.90	1,881,780
2016	522,360	521,837	99.90	1,958,080
2017	527,935	527,419	99.90	1,958,080
2018	538,596	538,057	99.90	1,958,080
2019	544,556	544,011	99.90	1,958,080
2020	557,936	557,378	99.90	1,958,080

주 : 1) 시설용량, 급수량, 1일1인당 급수량은 인천시 전체 자료임

자료 : 상수도사업본부

Public Water and Sewage

Water Supply Service

Unit ; person

급 수 량 (㎥/일) Amount of water supplied	1일1인당 급수량 (ℓ) Water supply amount per person a day	급 수 전 수 (개) Number of faucets	Year
963,030	330	61,249	2014
978,575	331	64,227	2015
1,002,097	337	67,624	2016
1,021,165	343	70,795	2017
1,933,760	354	73,191	2018
1,079,000	360	74,440	2019
1,071,526	356	75,903	2020

Source : Waterworks Headquarters

2. 상수도관

단위 : m

연 별	합 계 Total	도수관 Aqueduct pipe						송 수 관 Transmission pipe					
		소 계 Sub-total	에나멜 코팅도복 강관 Enamel coated steel pipe	액상 에폭시 도복 강관 Liquid epoxy coated steel pipe	주철관 Castiron	덕타일 주철관 Suctile iron pipe	기 타 Others	소 계 Sub-total	에나멜 코팅도복 강관 Enamel coated steel pipe	액상 에폭시 도복 강관 Liquid epoxy coated steel pipe	주철관 Castiron	덕타일 주철관 Suctile iron pipe	기 타 Others
2014	1,181,911	-	-	-	-	-	-	-	-	-	9,369	-	-
2015	1,198,275	-	-	-	-	-	-	-	-	-	11,820	-	5,043
2016	1,019,396	-	-	-	-	-	-	-	-	-	-	-	-
2017	-	-	-	-	-	-	-	-	-	-	53	-	28,184
2018	1,031,676	-	-	-	-	-	-	-	-	-	-	-	-
2019	1,020,618	-	-	-	-	-	-	-	-	-	-	-	-
2020	1,011,373	-	-	-	-	-	-	-	-	-	-	-	-

주 : 1) 합성수지관에 PVC, PE 포함

2) 2020년부터 수도용 경질폴리염화비닐관 추가

자료 : 상수도사업본부

3. 급수 사용량

단위 : m³

연 별	합 계 Total	가 정 용 Domestic	공 공 용 Public
2014	62,409,479	33,260,684	...
2015	64,039,943	34,335,204	...
2016	66,593,824	35,399,942	-
2017	67,567,729	36,049,556	-
2018	70,582,548	37,609,436	-
2019	72,135,477	39,116,038	-
2020	72,454,674	40,475,861	-

자료 : 상수도사업본부

Water Supply Pipes

Unit : m

배 수 관 Conduit pipe						급 수 관 Water supply pipe												Year	
소 계 Sub-total	에나멜 코팅 도복 장강관 Enamel coated steel pipe	액상 에폭시 도복 장강관 Liquid epoxy coated steel pipe	주철관 Castro n	덕타일 주철관 Suctile iron pipe	기 타 Others	소 계 Sub-total	에나멜 코팅 도복 장강관 Enamel coated steel pipe	액상 에폭시 도복 장강관 Liquid epoxy coated steel pipe	주철관 Cast iron	덕타일 주철관 Suctile iron pipe	PVC관	수도용 경질폴리 염화비닐관 Unplasti cized poly (vinyl chloride) pipe	PE관	아연도 강관 Galvani zed steel	스테인레스 강관 Stainless steel	동 관 Copper pipe	기 타 Others		
-	-	-	373,164	-	94,499	-	-	-	3,528	-	-	-	-	-	-	310,036	-	-	2014
-	-	-	376,027	-	129,183	-	-	-	3,796	-	-	-	-	-	-	310,416	-	-	2015
-	-	-	356,285	-	309,544	-	-	-	3,999	-	-	-	-	-	-	302,303	-	-	2016
-	-	-	17,852	-	657,666	-	-	-	88	-	-	-	-	-	-	290,456	-	-	2017
714,757	-	-	14,824	344,182	355,751	316,919	-	-	34	4,527	33	-	162	-	-	288,219	-	23,010	2018
706,080	-	-	14,427	337,399	354,254	314,538	-	-	34	4,243	33	-	162	-	-	286,414	-	22,734	2019
702,567	-	-	14,430	335,004	353,133	308,806	-	-	34	4,248	33	-	162	-	-	280,690	-	23,639	2020

Source : Waterworks Headquarters

Water Consumption by Use

Unit : m³

일 반 용 General	욕 탕 용 Public bath	기 타 Others	Year
28,495,606	653,189	-	2014
29,045,370	659,369	-	2015
30,379,227	814,655	-	2016
30,690,955	827,218	-	2017
32,204,782	768,330	-	2018
32,307,434	712,005	-	2019
31,459,707	519,106	-	2020

Source : Waterworks Headquarters

4. 급수사용료 부과

단위 : 천원

연 별	합 계 Total	가 정 용 Domestic	공 공 용 Public
2014	42,866,474	15,882,267	...
2015	45,322,449	17,212,547	...
2016	47,206,136	17,729,456	-
2017	47,980,413	18,055,224	-
2018	50,108,189	18,779,388	-
2019	41,158,983	14,538,940	-
2020	47,269,810	19,220,143	-

자료 : 상수도사업본부

5. 하수도 보급률

단위 : 명, %

연 별	총 인 구 (A) Total Population	미처리인구 (B) Population without sewerage services	처리대상인구 (C=A-B) Population with sewerage service
2014	510,007	3,223	506,784
2015	516,335	3,800	512,535
2016	522,360	3,200	519,160
2017	527,935	7,764	520,171
2018	551,311	7,764	543,547
2019	555,078	24,744	530,334
2020	542,040	24,744	517,296

자료 : 생태하천과

Water Usage Charges

Unit :1,000won

일 반 용 General	욕 탕 용 Public bath	기 타 Others	Year
26,372,872	611,335	-	2014
27,491,064	618,838	-	2015
28,705,823	770,857	-	2016
29,140,049	785,140	-	2017
30,599,556	729,245	-	2018
26,085,126	534,916	-	2019
27,575,421	474,246	-	2020

Source : Waterworks Headquarters

Sewerage System

Unit : Person, %

공공하수처리시설 처리인구(명) Population connected to public sewerage facilities				하수도보급률 (%) Sewerage distribution rate(%)	Year
계 Total	물리적(1차) Mechanic(d 1)	생물학적(2차) Biological(d2)	고도(3차) Advanced(d3)		
495,463	-	495,463	-	99.3	2014
512,535	-	512,535	-	99.3	2015
519,160	-	519,160	-	100.0	2016
520,171	-	520,171	-	100.0	2017
543,547	-	543,547	-	98.6	2018
530,334	-	530,334	-	95.5	2019
517,296	-	517,296	-	95.4	2020

Source : Ecology Stream Division

6. 하수도 사용료 부과

단위 : 천원

연 별	업종별 하수도 사용료 Charges for use of sewage facilities						
	합 계	가 정 용	업 무 용	영 업 용 (일 반 용)	욕 탕 용	산 업 용 (및공업용)	기타
	Total	Residential	Office	Commercial (General)	Bathhouse	Industrial	Others
2014	18,845,774	7,685,544	-	6,005,117	519,552	4,635,561	-
2015	25,367,640	10,255,379	-	7,996,538	739,215	6,376,506	-
2016	38,487,538	13,693,000	-	7,996,538	907,000	6,647,000	9,244,000
2017	30,032,546	14,498,941	-	7,854,076	903,159	6,776,370	-
2018	32,852,651	15,244,720	2,077,654	8,193,535	825,219	6,511,523	-
2019	29,873,284	15,851,140	1,564,582	6,260,395	610,080	5,587,087	-
2020	31,846,451	16,247,183	1,478,874	7,494,521	506,796	6,119,077	-

자료 : 생태하천과

Sewerage Service Charges

Unit : thousand won

하수도 처리 비용분석 Cost of sewage disposal						Year
연간조정량 (천톤)(A)	부과액 (백만원)(B)	평균단가 (원/톤) C=(B/A*1000)	총괄원가 (백만원)(D)	총괄단위원가 (원/톤) E=(D/A*1000)	현실화율(%) F=(C/E*100)	
Total volume charged for the usage of sewage (thousand tons)	Useage charge (million won)	Average unit price (won/ton)	Gross cost (million won)	Gross unit cost (won/ton)	Actual rate of benefit & cost	
49,869	18,767	376	22,986	460.93	81.65	2014
54,186	25,367	468	2015
56,556	30,491	539	-	-	-	2016
57,790	32,201	557	-	-	-	2017
59,939	32,853	548	-	-	-	2018
61,309	26,209	427	-	-	-	2019
-	-	-	-	-	-	2020

Source : Ecology Stream Division

7. 하수관거

단위 : km², m, 개소

연 별	계획연장 (m) Planned length	시설연장 (m) Constructed length	보 급 륜 (%) Distribution rate	합 류 식(m) Unclassified pipe		
				계 획 면 적 (km ²) Planned area	계 획 연 장 (m) Planned length	시 설 연 장 (m) Constructed length
2014	905,081	895,730	98.97	16.0	384,165	384,165
2015	905,563	896,732	99.02	16.0	384,167	384,167
2016	916,270	916,219	99.99	30.0	384,167	384,167
2017	948,299	948,299	100.00	30.0	384,167	384,167
2018	1,842,336	1,396,258	75.79	30.0	840,000	393,922
2019	1,842,552	1,398,497	75.90	30.0	840	395,945
2020	1,842,653	1,398,597	75.91	30.0	840,000	395,945

자료 : 생태하천과

7. 하수관거(계속)

단위 : km², m, 개소

연 별	분 류 식(m) Classified pipe					
	우 수 관 거 Rain Water Pipe Line					
	계 획 연 장 Planned length	시 설 연 장 Constructed length	암 거 Culvert		개 거 Open ditch	측 구 Gutter
			사 각 형 quadrangle	원 형 circle		
2014	360,666	360,666	19,909	235,684	1,190	103,883
2015	361,146	361,146	19,909	236,014	1,200	104,023
2016	371,853	371,853	22,476	244,154	1,200	104,023
2017	402,757	402,757	30,148	267,386	1,200	104,023
2018	559,960	559,960	26,336	362,134	1,190	170,300
2019	560,176	560,176	26,336	362,350	1,190	170,300
2020	560,277	560,277	26,336	362,451	1,190	170,300

자료 : 생태하천과

Sewage Pipes

Unit : km², m, each

합 류 식(m) Unclassified pipe				분 류 식(m) Classified pipe					Year
암 거 Culvert		개 거 Open ditch	측 구 Gutter	계획면적 (km ²) Planned area	오 수 관 거 Sewage Pipe Line				
사각형 quadrangle	원 형 circle				계획연장 Planned length	시설연장 Constructed length	암 거 Culvert		
							사각형 quadrangle	원 형 circle	
60,385	303,042	3,396	17,342	32.00	160,250	150,899	279	150,620	2014
60,386	303,043	3,396	17,342	32.00	160,250	151,419	279	151,140	2015
60,386	303,043	3,396	17,342	32.00	160,250	160,199	279	159,920	2016
60,386	303,043	3,396	17,342	64.00	161,375	161,375	279	161,096	2017
56,784	303,042	3,396	30,700	40.00	442,376	442,376	35,000	407,376	2018
56,784	305,065	3,396	30,700	40.00	160,250	442,376	35,000	407,376	2019
56,784	305,065	3,396	30,700	40.00	442,376	442,376	35,000	407,376	2020

Source : Ecology Stream Division

Sewage Pipes(Cont'd)

Unit : km², m, each

맨 홀 (개 소) Manhole (number)	우 · 오 수 받이(개소) Rain-Waste water inlet (number)	토실·토구 (개소) Sewer outlet (number)	Year
10,702	33,529	26	2014
10,702	33,529	26	2015
11,824	34,569	26	2016
11,876	34,678	26	2017
20,007	78,393	26	2018
20,381	37,023	26	2019
20,884	37,026	26	2020

Source : Ecology Stream Division

VIII. 주택 · 건설

1. 주택 현황 및 보급률

단위 : 가구, 호

연 별	일반가구수 ¹⁾ No. of general households (A)	주 택 수 Number of houses by type of housing unit		
		합계 total (B)	단독주택 Detached dwellings	다가구주택 Multi family houses
2014	140,114	169,988	6,240	16,425
2015	143,047	174,329	6,243	17,525
2016	174,173	179,344	6,229	19,094
2017	198,236	179,489	6,192	19,204
2018	211,847	187,260	6,197	19,237
2019	217,887	190,603	6,412	19,599
2020	223,229	192,595	6,427	19,880

주 : 1) 일반가구수를 대상으로 집계(비혈연가구, 1인가구 포함), 단, 집단가구(6인이상 비혈연가구, 기숙사, 사회시설 등) 및 외국인 가구는 제외

참고사항 : 국토교통부 새로운 산정방식 적용, 다가구 단독주택 산정방식이 변경 (동→호), 2005년부터 ~ 게재

자료 : 주택과

Housing and Construction

Housing Type and Housing supply Ratio

Unit : households, house

주택 수 Number of houses by type of housing unit				주택보급률(%)	Year
아파트 Apartments	연립주택 Rowhouses	다세대주택 Apartment units in private houses	비거주용 건물내주택 House within commercial building	Housing supply rate (B)/(A)*100	
101,919	6,907	38,497	...	121.3	2014
103,471	7,430	39,660	...	121.9	2015
103,954	8,591	40,255	1,221	103.0	2016
108,915	4,144	40,954	80	110.4	2017
115,824	4,306	41,654	42	88.4	2018
117,974	3,653	41,946	1,019	87.5	2019
118,872	3,773	42,343	1,300	86.3	2020

1) Covering general households (incl. households of unrelated persons and one-person households) except in the cases of non-family households with 6 or more members, dormitories, social facilities, and foreigner households

Note: Using the revised method of the Ministry of Land, Infrastructure and Transport for compiling 'Multi-household housing': dong → dwelling

Source : Housing Division

2. 건축허가

단위 : 동수, m²

연별 용도별		합 계 Total						
		계 Total	콘크리트 Concrete	철골 Steel frame	조적 Masonry	철골·철근 Iron bar & iron frame	목조 Wooden	기타 Others
2014	건수	910						
	동수	1,254	521	633	51	25	9	15
	연면적	1,936,535	1,519,509	220,184	1,055	70,974	14,714	110,099
2015	건수	981						
	동수	1,448	561	848	20	11	6	2
	연면적	2,192,254	1,336,439	701,487	1,592	152,020	655	61
2016	건수	926						
	동수	1,409	515	863	13	4	4	10
	연면적	2,239,468	1,135,990	1,050,736	2,331	29,755	429	20,227
2017	건수	797	389	379	5	-	2	22
	동수	990	437	513	6	-	2	32
	연면적	2,896,790	2,189,381	461,233	786	-	487	244,904
2018	건수	851						
	동수	1,622	725	818	56	13	7	3
	연면적	3,253,524	2,656,992	507,369	1,340	86,910	530	383
2019	건수	598						
	동수	1,396	912	453	7	3	4	17
	연면적	5,613,198	5,269,766	328,937	721	12,982	342	450
2020	건수	664						
	동수	1,095	459	563	27	33	6	7
	연면적	3,232,051	2,594,748	305,138	808	330,267	763	327
주거용	건수	102						
	동수	154	139	5	5	-	4	1
	연면적	470,300	468,237	748	617	120	550	28
상업용	건수	244						
	동수	306	116	168	13	6	1	2
	연면적	548,653	484,499	46,696	356	17,034	30	38
농수산용	건수	-						
	동수	-	-	-	-	-	-	-
	연면적	-	-	-	-	-	-	-
공업용	건수	200						
	동수	268	13	250	2	1	-	2
	연면적	212,864	12,304	200,328	-409	367	147	127
교육/ 사회용	건수	44						
	동수	80	36	23	-	20	1	-
	연면적	88,411	67,637	9,831	-	10,907	36	-
공공용	건수	7						
	동수	13	5	7	1	-	-	-
	연면적	13,380	8,371	5,009	-	-	-	-
기타	건수	67						
	동수	274	150	110	6	6	-	2
	연면적	1,898,443	1,553,700	42,526	244	301,839	-	134

자료 : 건축과

Building Construction Permits

Unit : building, m²

계 Total	신 축 New building						Year & ause	
	콘크리트 Concrete	철골 Steel frame	조적 Masonry	철골·철근 Iron bar & iron frame	목조 Wooden	기타 Others		
629							Cases	2014
672	186	433	44	3	2	4	No. of bulidings	
938,467	790,421	36,223	44	3,346	407	108,026	Floor area	
697							Cases	2015
1,083	469	599	6	6	3	-	No. of bulidings	
2,014,181	1,284,643	583,004	223	145,632	679	-	Floor area	
779							Cases	2016
921	385	523	1	3	4	5	No. of bulidings	
1,058,584	608,461	414,723	228	15,553	430	19,189	Floor area	
664	347	302	-	-	1	14	Cases	2017
826	390	415	-	-	1	20	No. of bulidings	
1,152,615	604,801	406,029	-	-	334	141,451	Floor area	
552							Cases	2018
1,089	566	495	23	2	3	-	No. of bulidings	
2,989,293	2,516,396	388,789	747	82,737	396	228	Floor area	
324							Cases	2019
1,067	765	284	2	3	2	11	No. of bulidings	
5,390,875	5,135,228	241,836	200	12,982	279	350	Floor area	
411							Cases	2020
628	290	325	-	7	5	1	No. of bulidings	
3,080,041	2,526,739	240,291	-	312,307	580	124	Floor area	
86							Cases	Dwellings
137	130	3	-	-	4	-	No. of bulidings	
468,019	466,947	402	-	120	550	-	Floor area	
141							Cases	Commercial
171	59	108	-	3	1	-	No. of bulidings	
522,068	471,580	34,381	-	16,077	30	-	Floor area	
-							Cases	Agri., forestry & fishing
-	-	-	-	-	-	-	No. of bulidings	
-	-	-	-	-	-	-	Floor area	
119							Cases	Mining & manufacturing
155	1	154	-	-	-	-	No. of bulidings	
161,247	3,095	158,152	-	-	-	-	Floor area	
14							Cases	Educational & Social
14	6	7	-	1	-	-	No. of bulidings	
44,036	24,351	9,372	-	10,313	-	-	Floor area	
4							Cases	Public
7	4	3	-	-	-	-	No. of bulidings	
11,000	7,066	3,934	-	-	-	-	Floor area	
47							Cases	Others
144	90	50	-	3	-	1	No. of bulidings	
1,873,671	1,553,700	34,050	-	285,797	-	124	Floor area	

Source : Architecture Division

2. 건축허가(계속)

단위 : 동수, m²

연별 용도별		증축·개축·이전·대수선 Extension / Reconstruction						
		계 Total	콘크리트 Concrete	철골 Steel frame	조적 Masonry	철골·철근 Iron bar & iron frame	목조 Wooden	기타 Others
2014	건수	197						
	동수	498	290	172	1	19	7	9
	연면적	562,423	332,073	168,292	172	46,569	14,307	1,009
2015	건수	190						
	동수	269	37	222	3	3	2	2
	연면적	119,607	10,174	105,243	408	3,764	-43	61
2016	건수	86						
	동수	410	105	299	-	1	-	5
	연면적	858,633	226,307	617,745	-	13,543	-	1,038
2017	건수	93	23	63	-	-	1	6
	동수	118	28	79	-	-	1	10
	연면적	163,237	22,883	38,443	-	-	152	101,759
2018	건수	157						
	동수	388	68	281	22	10	4	3
	연면적	154,790	47,341	104,222	-938	3,876	134	155
2019	건수	151						
	동수	204	54	139	3	-	2	6
	연면적	127,777	52,578	74,813	223	-	63	100
2020	건수	144						
	동수	350	114	196	11	22	1	6
	연면적	108,221	41,378	51,328	-545	15,821	36	203
주거용	건수	7						
	동수	8	4	2	1	-	-	1
	연면적	930	524	346	32	-	-	28
상업용	건수	42						
	동수	70	31	32	3	2	-	2
	연면적	7,597	4,311	3,415	-167	-	-	38
농수산용	건수	-						
	동수	-	-	-	-	-	-	-
	연면적	-	-	-	-	-	-	-
공업용	건수	71						
	동수	102	7	91	1	1	-	2
	연면적	47,264	7,016	40,752	-410	-221	-	127
교육/ 사회용	건수	9						
	동수	44	12	15	-	16	1	-
	연면적	29,823	29,527	260	-	-	36	-
공공용	건수	2						
	동수	5	-	4	1	-	-	-
	연면적	1,075	-	1,075	-	-	-	-
기타	건수	13						
	동수	121	60	52	5	3	-	1
	연면적	21,532	-	5,480	-	16,042	-	10

자료 : 건축과

Building Construction Permits(Cont'd)

Unit : building, m²

계 Total	용도변경 Change of use						Year & ause	
	콘크리트 Concrete	철골 Steel frame	조적 Masonry	철골·철근 Iron bar & iron frame	목조 Wooden	기타 Others		
84							Cases	2014
84	45	28	6	3	-	2	No. of bulidings	
435,645	397,015	15,669	839	21,059	-	1,063	Floor area	
94							Cases	2015
96	55	27	11	2	1	-	No. of bulidings	
58,466	41,622	13,240	961	2,624	19	-	Floor area	
61							Cases	2016
79	23	44	12	-	-	-	No. of bulidings	
270,351	248,765	19,483	2,103	-	-	-	Floor area	
40	19	14	5	-	-	2	Cases	2017
46	19	19	6	-	-	2	No. of bulidings	
1,580,937	1,561,697	16,761	786	-	-	1,693	Floor area	
142							Cases	2018
145	91	42	11	1	-	-	No. of bulidings	
109,441	93,255	14,358	1,531	297	-	-	Floor area	
123							Cases	2019
125	93	30	2	-	-	-	No. of bulidings	
94,546	81,960	12,288	298	-	-	-	Floor area	
109							Cases	2020
117	55	42	16	4	-	-	No. of bulidings	
43,789	26,631	13,519	1,353	2,139	147	-	Floor area	
9							Cases	Dwellings
9	5	-	4	-	-	-	No. of bulidings	
1,351	766	-	585	-	-	-	Floor area	
61							Cases	Commercial
65	26	28	10	1	-	-	No. of bulidings	
18,988	8,608	8,900	523	957	-	-	Floor area	
-							Cases	Agri., forestry & fishing
-	-	-	-	-	-	-	No. of bulidings	
-	-	-	-	-	-	-	Floor area	
10							Cases	Mining & manufacturing
11	5	5	1	-	-	-	No. of bulidings	
4,353	2,193	1,424	1	588	147	-	Floor area	
21							Cases	Educational & Social
22	18	1	-	3	-	-	No. of bulidings	
14,552	13,759	199	-	594	-	-	Floor area	
1							Cases	Public
1	1	-	-	-	-	-	No. of bulidings	
1,305	1,305	-	-	-	-	-	Floor area	
7							Cases	Others
9	-	8	1	-	-	-	No. of bulidings	
3,240	-	2,996	244	-	-	-	Floor area	

Source : Architecture Division

3. 토지거래현황

단위 : 필지수, 천㎡

연별	용 도 지 역 별 By use zone							
	합계 Total		도 시 계 획 구 역 내 Within urban planning areas					
			주거지역 Residential		상업지역 Commercial		공업지역 Industrial	
	필지수 Parcel	면적 Area	필지수 Parcel	면적 Area	필지수 Parcel	면적 Area	필지수 Parcel	면적 Area
2014	20,825	11,656	15,250	8,932	2,980	294	650	991
2015	19,804	4,607	15,431	1,348	1,520	354	1,296	1,496
2016	21,995	11,001	16,847	7,216	2,164	436	1,292	1,462
2017	41,527	24,770	22,179	7,037	8,115	1,187	3,580	13,182
2018	36,393	16,763	21,794	11,882	5,912	571	1,637	1,075
2019	50,934	327,851	31,366	323,778	5,067	339	1,120	829
2020	63,401	17,702	37,948	10,774	6,371	762	1,891	2,071

자료 : 토지정보과

3. 토지거래현황(계속)

단위 : 필지수, 천㎡

연별	용 도 지 역 별 By use zone					
	도 시 계 획 구 역 외 Outside urban planning areas					
	관 리 지 역 Management		농 립 지 역 Agricultural		자연환경보전지역 Natural environment preservation	
	필지수 Parcel	면적 Area	필지수 Parcel	면적 Area	필지수 Parcel	면적 Area
2014	2	10	8	14	-	-
2015	24	47	86	73	-	-
2016	28	50	85	70	-	-
2017	44	44	61	148	1	0
2018	12	21	210	377	-	-
2019	21	20	28	32	-	-
2020	23	59	160	96	-	-

자료 : 토지정보과

Land Transactions

Unit : parcel,1,000m²

용 도 지 역 별 By use zone						Year
도 시 계 획 구 역 내 Within urban planning areas						
녹 지 지 역 Green		개발제한구역 Development restriction		용도미지정구역 Use unspecified		
필지수 Parcel	면 적 Area	필지수 Parcel	면 적 Area	필지수 Parcel	면 적 Area	
415	635	56	54	1,464	724	2014
947	1,101	174	165	326	23	2015
1,054	1,552	173	164	352	51	2016
3,047	1,825	408	185	4,092	1,162	2017
1,792	1,341	527	251	4,509	1,245	2018
1,510	1,589	1,232	115	10,590	1,149	2019
1,645	1,138	211	169	15,152	2,633	2020

Source : Land Information Division

Land Transactions(Cont'd)

Unit : parcel,1,000m²

지 목 별 By purpose												Year
전 Dry paddy-field		답 Rice paddy		대 지 Building site		임 야 Forest field		공 장 용 지 Factory site		기 타 Others		
필지수 Parcel	면 적 Area	필지수 Parcel	면 적 Area	필지수 Parcel	면 적 Area	필지수 Parcel	면 적 Area	필지수 Parcel	면 적 Area	필지수 Parcel	면 적 Area	
234	889	63	113	19,472	10,143	124	133	247	154	190	172	
238	146	219	182	18,107	2,637	303	486	348	388	589	769	2015
235	142	217	179	20,143	8,525	305	493	349	420	746	1,243	2016
918	670	1,175	701	34,276	12,152	604	643	1,647	458	2,907	10,146	2017
401	334	702	656	32,127	12,591	983	664	832	327	1,348	2,191	2018
1,327	246	205	341	47,379	325,250	702	502	554	453	765	106	2019
425	287	280	530	59,732	13,169	806	543	983	985	1,175	2,188	2020

Source : Land Information Division

4. 용도지역

단위 : 명, %, 천㎡

연 별	인 구 Population			용도지역 총합계 Grandtotal
	합 계 Total	도시지역 인 구 ¹⁾ Urban	비도시지역 인 구 ²⁾ Non-urban	
2014	498,686	498,686	-	131.51
2015	504,606	504,606	-	155.81
2016	510,733	510,733	-	131.51
2017	516,017	516,017	-	131.51
2018	538,596	538,596	-	131.49
2019	544,556	544,556	-	131.46
2020	542,040	542,040	-	131.51

주 : 1) 도시지역인구는 읍, 동 인구임

2) 비도시지역인구는 면 인구임

자료 : 도시계획과

4. 용도지역(계속)

단위 : 명, %, 천㎡

연 별	도 시 지 역 Urban Area				
	주 거 지 역 Residential				
	일반주거지역 General residential				준주거지역 Semi-residential
		제1종일반 Class1	제2종일반 Class2	제3종일반 Class3	
2014	23.43	4.74	7.45	11.24	1.67
2015	23.43	4.74	7.45	11.24	1.67
2016	23.44	4.74	7.46	11.24	1.67
2017	23.57	4.74	7.43	11.40	1.70
2018	23.57	4.74	7.43	11.40	1.70
2019	23.76	4.75	7.59	11.42	1.71
2020	23.76	4.75	7.59	11.42	1.72

자료 : 도시계획과

Land by Use Zone

Unit : person, %,1,000m²

합 계 Total	도 시 지 역 Urban Area				Year
	주 거 지 역 Residential				
	소 계 sub-total	전용주거지역 Exclusive residential			
		제1종전용 Class1	제2종전용 Class2		
111.61	25.97	0.87	0.48	0.39	2014
135.91	25.97	0.87	0.48	0.39	2015
111.32	25.98	0.87	0.48	0.39	2016
111.61	26.12	0.87	0.48	0.39	2017
111.34	26.14	0.87	0.48	0.39	2018
111.60	26.36	0.89	0.48	0.41	2019
111.60	26.37	0.89	0.48	0.41	2020

Source: City Planning Division

Land by Use Zone(Cont'd)

Unit : person, %,1,000m²

도 시 지 역 Urban Area					Year
상 업 지 역 Commercial					
소 계 sub-total	중 심 Central	일 반 General	근 린 Neighboring	유 통 Distribution	
4.32	1.00	1.64	0.65	1.03	2014
4.32	1.00	1.64	0.65	1.03	2015
4.33	1.00	1.64	0.66	1.03	2016
4.32	1.00	1.64	0.66	1.03	2017
4.32	1.00	1.64	0.66	1.03	2018
4.32	1.00	1.64	0.66	1.03	2019
4.32	1.00	1.64	0.66	1.03	2020

Source: City Planning Division

4. 용도지역(계속)

단위 : 명, %, 천㎡

연 별	도 시 지 역 Urban Area			
	공 업 지 역 Industrial			
	소 계 sub-total	전 용 Exclusive	일 반 General	준공업 Semi-industrial
2014	18.75	-	15.76	2.99
2015	19.28	-	16.26	3.02
2016	19.35	-	16.34	3.01
2017	19.21	-	16.29	2.92
2018	19.21	-	16.29	2.92
2019	19.21	-	16.29	2.92
2020	19.21	-	16.29	2.92

주 : 1) 도시지역인구는 읍, 동 인구임

2) 비도시지역인구는 면 인구임

자료 : 도시계획과

4. 용도지역(계속)

단위 : 명, %, 천㎡

연 별	비 도 시 지 역 Non-urban Area		
	합 계(A) Total	계획관리지역 Plan management Area	생산관리지역 Production management Area
2014	19.90	12.54	0.18
2015	19.90	12.54	0.18
2016	19.86	12.54	0.18
2017	19.86	12.54	0.18
2018	19.86	12.54	0.18
2019	19.86	12.54	0.18
2020	19.90	12.54	0.18

자료 : 도시계획과

Land by Use Zone

Unit : person, %,1,000m²

도 시 지 역 Urban Area					Year
소 계 sub-total	녹 지 지 역 Green			미지정	
	보 전 Conservation	생 산 Production	자 연 Natural	Use unspecified	
62.28	8.27	1.56	52.45	0.29	2014
61.75	8.27	1.56	51.92	0.29	2015
61.67	8.26	1.56	51.85	0.29	2016
61.67	8.26	1.56	51.85	0.29	2017
61.67	8.26	1.56	51.85	0.29	2018
61.42	8.23	1.56	51.63	0.29	2019
61.43	8.23	1.56	51.63	0.29	2020

Source: City Planning Division

Land by Use Zone(Cont'd)

Unit : person, %,1,000m²

비 도 시 지 역 Non-urban Area				Year
보전관리지역 Conservation management	농림지역 Agricultural	자연환경 보전지역(B) Natural environment preservation	지정비율 (B/A)*100	
			Designation rate	
1.05	6.13	-	-	2014
1.05	6.13	-	-	2015
1.01	6.13	-	-	2016
1.01	6.13	-	-	2017
1.01	6.13	-	-	2018
1.01	6.13	-	-	2019
1.05	6.13	-	-	2020

Source: City Planning Division

5. 공원

단위 : 개소, 천㎡

연 별	총 계 Grand total (A+B)		자 연 공 원 (A) Natural parks							
			계(A) Total		국립공원 National		시립공원 City		군·구립공원 County	
	개 소 Number	면 적 Area	개 소 Number	면 적 Area	개 소 Number	면 적 Area	개 소 Number	면 적 Area	개 소 Number	면 적 Area
2014	211	8,349	-	-	-	-	-	-	-	-
2015	253	8,612	-	-	-	-	-	-	-	-
2016	253	8,756	-	-	-	-	-	-	-	-
2017	239	6,482	-	-	-	-	-	-	-	-
2018	244	7,040	-	-	-	-	-	-	-	-
2019	265	7,387	-	-	-	-	-	-	-	-
2020	246	4,532	-	-	-	-	-	-	-	-

자료: 공원녹지과

5. 공원(계속)

단위 : 개소, 천㎡

연 별	도 시 공 원(B) Urban parks							
	주 제 공 원 Themapark							
	역사공원 Historic		문화공원 Cultural		수변공원 Waterside		묘지공원 Graveyard	
	개 소 Number	면 적 Area	개 소 Number	면 적 Area	개 소 Number	면 적 Area	개 소 Number	면 적 Area
2014	1	24	2	731
2015	1	24	2	731
2016	2	50	1	72	4	73	1	627
2017	2	50	2	11	4	73	1	627
2018	2	50	2	11	4	73	1	627
2019	2	62	6	348	4	74	-	-
2020	2	62	3	21	4	74	-	-

자료: 공원녹지과

Parks

Unit : number, thousand m²

도 시 공 원(B) Urban parks										Year
계(B) Total		국가도시공원 National urban		생 활 권 공 원 Parks in residential area						
				어린이공원 Children's		소 공 원 Small		근린공원 Neighborhood		
개 소 Number	면 적 Area	개 소 Number	면 적 Area	개 소 Number	면 적 Area	개 소 Number	면 적 Area	개 소 Number	면 적 Area	
211	8,349	111	439	14	23.0	70	6,175	2014
253	8,612	132	483	19	31	86	6,686	2015
253	8,756	-	-	134	518	19	31	86	6,686	2016
239	6,482	-	-	125	415	26	48	74	5,164	2017
243	6,434	-	-	124	417	28	56	77	5,107	2018
265	7,387	-	-	129	442	39	86	80	6,280	2019
246	4,532	-	-	125	451	39	81	68	3,748	2020

Source : Division for Park & Green Fields

Parks

Unit : number, thousand m²

도 시 공 원(B) Urban parks				도시자연공원구역		Year
주 제 공 원 Themepark						
체육공원 Sports		기타공원 Others		Natural park Area		
개 소 Number	면 적 Area	개 소 Number	면 적 Area	개 소 Number	면 적 Area	
6	197	6	155	1	605	2014
6	197	6	155	1	305	2015
5	94	-	-	1	605	2016
5	94	-	-	1	605	2017
5	94	-	-	1	605	2018
5	95	-	-	1	605	2019
5	95	-	-	1	605	2020

Source : Division for Park & Green Fields

6. 도로

단위 : m, m², %

연 별	합 계 Total	개통연장				미개통 Unopened	고속도로	
		개통연장 Opening	포장 Pavement	포장률 Pavement Ratio	미포장 Unpaved		고속도로 Highway	포장 Pavement
2014		548,154	343,632	62.7	204,522	194,902	11,560	11,560
2015		617,166	489,071	79.2	128,095	196,007	11,560	11,560
2016		804,304	598,861	74.5	205,443	196,007	11,560	11,560
2017		804,357	611,612	76.0	192,745	196,007	11,560	11,560
2018		817,847	667,847	81.7	150,000	3,415	25,050	25,050
2019		706,523	697,034	98.7	9,489	3,415	25,050	25,050
2020		714,323	704,834	98.7	9,489	3,415	25,050	25,050

자료 : 도로과

7. 폭원별 도로현황

단위 : m

연별	도 로(폭원별) Roads (by Size)		
	합계 Total	광로 (40m 이상) Avenues	대로 (25~40m 미만) Streets
2014	531,782	74,852	99,385
2015	600,116	79,299	110,127
2016	786,875	79,229	150,833
2017	787,307	79,299	150,833
2018	787,307	79,299	150,833
2019	816,494	79,299	150,833
2020	824,294	79,299	150,833

주 : 도로연장 기준

자료 : 도로과

Roads

Unit : m, m², %

일반 국도 National Highway						시군도 Si and Gun's road					미개통 Unopened	Year
	개통 연장 Opening	포장 Pavement	포장률 Pavement Ratio	미포장 Unpaved	미개통 Unopened		개통 연장 Opening	포장 Pavement	포장률 Pavement Ratio	미포장 Unpaved	미개통 Unopened	
5,490	5,490	5,490	100.0	-	-		531,104	326,582	61.5	204,522	194,902	2014
5,490	5,490	5,490	100.0	-	-		600,116	472,021	78.7	128,095	196,007	2015
5,490	5,490	5,490	100.0	-	-		787,254	581,811	73.9	205,443	196,007	2016
5,490	5,490	5,490	100.0	-	-		787,307	594,562	75.5	192,745	196,007	2017
5,490	5,490	5,490	100.0	-	-		787,307	637,307	80.9	150,000	3,415	2018
5,490	5,490	5,490	100.0	-	-		675,983	666,494	98.6	9,489	3,415	2019
5,490	5,490	5,490	100.0	-	-		683,783	674,294	98.6	9,489	3,415	2020

Source : Road Division

Roads by Size

Unit : m

도 로(폭원별) Roads (by Size)		광 장 (개소) Squares (Number)	Year
중 로 (12~25m 미만) Roads	소 로 (12m 미만) Paths		
163,672	193,873	16	2014
200,534	210,156	17	2015
316,388	240,425	17	2016
316,420	240,755	17	2017
316,420	240,755	17	2018
329,600	256,762	17	2019
329,600	264,562	17	2020

Source : Road Division

8. 교량

단위 : 개소, m

연별	합 계 Total		고속국도 Expressway		일반국도 Highway	
	개소 Place	연장 Length	개소 Place	연장 Length	개소 Place	연장 Length
2014	45	4,078.6	11	552
2015	45	4,078.6	11	552
2016	45	4,078.6	-	-	11	552
2017	45	4,078.6	-	-	11	552
2018	45	4,078.6	-	-	11	552
2019	45	4,078.6	-	-	11	552
2020	45	4,078.6	-	-	11	552

주 : 시설물 중 자료수집이 가능하고 신뢰도가 높은 자료만 수록

자료 : 도로과

Bridges

Unit : number, m

특별·광역시도 Special/metropolitan city road		지방도 Provincial Road		군구도 Gun/Gu roads		국가지원지방도 Govt-funded provincial road		Year
개소 Place	연장 Length	개소 Place	연장 Length	개소 Place	연장 Length	개소 Place	연장 Length	
28.0	3,391.7	-	-	6	135.3	-	-	2014
28	3,391.7	-	-	6	135.3	-	-	2015
28	3,391.7	-	-	6	135.3	-	-	2016
28	3,391.7	-	-	6	135.3	-	-	2017
28	3,391.7	-	-	6	135.3	-	-	2018
28	3,391.7	-	-	6	135.3	-	-	2019
28	3,391.7	-	-	6	135.3	-	-	2020

Only including data that are available and reliable

Source : Road Division

IX. 교통 · 관광 및 정보통신

1. 자동차등록

단위 : 대

연 별	합 계 ¹⁾ Total			
	계 Total	관 용 Government	자 가 용 Private	영 업 용 Commercial
2014	195,770	334	185,476	9,960
2015	206,859	342	195,920	10,597
2016	216,804	345	205,931	10,528
2017	225,570	378	214,307	10,885
2018	239,617	391	228,339	10,887
2019	245,417	409	233,904	11,104
2020	251,483	426	239,763	11,294

주 : 1) 이륜자동차 미포함

자료 : 차량민원과

1. 자동차등록(계속)

단위 : 대

연 별	화 물 차 Truck			
	계 Total	관 용 Government	자 가 용 Private	영 업 용 Commercial
2014	30,870	117	26,552	4,201
2015	31,849	126	27,244	4,479
2016	32,390	124	27,763	4,503
2017	34,479	139	29,648	4,692
2018	34,640	147	29,771	4,722
2019	34,761	159	29,779	4,823
2020	36,067	161	31,039	4,867

자료 : 차량민원과

Transportation, Tourism and Information Communications

Registered Motor Vehicles

Unit : each

승 용 차 Car				승 합 차 Van				Year
계 Total	관 용 Government	자 가 용 Private	영 업 용 Commercial	계 Total	관 용 Government	자 가 용 Private	영 업 용 Commercial	
154,462	139	150,020	4,303	9,828	63	8,776	989	2014
164,592	140	159,992	4,460	9,721	62	8,546	1,113	2015
174,088	142	169,702	4,244	9,604	65	8,312	1,227	2016
180,903	158	176,457	4,288	9,419	67	8,027	1,325	2017
194,882	155	190,451	4,276	9,287	77	7,911	1,299	2018
201,141	157	196,582	4,402	8,663	82	7,312	1,269	2019
205,810	167	201,195	4,448	8,593	86	7,152	1,355	2020

1) Excluding Motorcycle

Source : Vehicle Civil Service Division

Registered Motor Vehicles(Cont'd)

Unit : each

특 수 차 Special-Car				이 루 자 동 차 Motorcycle			Year
계 Total	관 용 Government	자 가 용 Private	영 업 용 Commercial	계 Total	관 용 Government	자 가 용 Private	
610	15	128	467	9,033	79	8,954	2014
697	14	138	545	9,733	90	9,643	2015
722	14	154	554	10,412	121	10,291	2016
769	14	175	580	10,804	144	10,660	2017
808	12	206	590	11,382	144	11,238	2018
852	11	231	610	11,882	152	11,730	2019
1,013	12	377	624	12,563	150	12,413	2020

Source : Vehicle Civil Service Division

2. 주차장

단위 : 개소, 면

연별	합 계 Grand total		노 상 Street parking			
			유 료 Toll		무 료 Free	
	개소 Number	면수 Plane	개소 Number	면수 Plane	개소 Number	면수 Plane
2014	9,655	172,960	6	458	276	8,277
2015	9,943	213,393	6	784	278	8,608
2016	10,059	217,500	6	784	278	8,608
2017	13,257	254,679	7	546	440	6,436
2018	13,895	267,693	7	438	299	7,504
2019	14,235	275,997	7	438	299	7,504
2020	14,562	278,506	7	438	303	6,832

자료 : 주차관리과

Parking Lot

Unit : number, plane

노 외 Non-Street parking				부 설 Attached to buildings		Year
공 영 Public		민 영 Private				
개소 Number	면수 Plane	개소 Number	면수 Plane	개소 Number	면수 Plane	
45	2,309	120	7,684	9,208	154,232	2014
42	2,137	120	7,684	9,497	194,180	2015
44	2,171	128	8,030	9,603	197,907	2016
50	2,360	129	8,357	12,631	236,980	2017
60	2,610	55	3,717	13,474	253,424	2018
57	2,419	59	4,032	13,813	261,604	2019
59	2,604	55	4,153	14,138	264,479	2020

Source : Transportation Administration Division

3. 관광사업체 등록

단위 : 개소

연별	여 행 업 ¹⁾ Travel agencies				관광숙박업 Tourist accommodation							
	일반 General	국외 Overseas	국내 Domestic	국내외 여행업 Overseas and Domestic	호텔업 Hotels						휴양 콘도미니엄업 Condominium	
					가족호텔업 Family hotels		관광호텔업 Tourist hotels		기타호텔업 ²⁾ Other hotels			
					호텔수 Number	객실수 Rooms	호텔수 Number	객실수 Rooms	호텔수 Number	객실수 Rooms	호텔수 Number	객실수 Rooms
2014	8	12	3	13	-	-	4	239	-	-	-	-
2015	13	15	4	15	-	-	4	239	1	69	-	-
2016	14	14	4	14	-	-	5	409	1	69	-	-
2017	13	7	4	12	-	-	7	496	1	69	-	-
2018	13	8	3	14	-	-	9	635	2	93	-	-
2019	13	8	3	16	-	-	9	635	2	93	-	-
2020	22	8	3	13	-	-	9	635	2	93	-	-

주 : 1) 여행업에서 하나의 사업체가 국내여행업과 국외여행업 모두 등록한 경우 국내의 여행업으로 분류

2) 기타호텔업에는 수상관광호텔업, 한국전통호텔업, 호스텔업이 포함

3) 관광편의시설업 중 한옥체험업은2009년 관광진흥법규 개정에 의거,2009년부터 대상업종으로 추가

4) 야영장업은2015년 관광진흥법 시행령 개정에 따라2015년 조사대상으로 포함

5) 외국인관광도시민박업은2016년 관광진흥법 개정에 따라 관광객이용시설업으로 재 분류

6) 관광편의시설업 중 관광펜션업은2003년 관광진흥법규 개정에 따라2003년부터 대상업종으로 추가

7) 관광편의시설업 중 관광지원서비스업은2019년 관광진흥법규 개정에 따라2019년부터 대상업종으로 추가

자료 : 문화관광체육과

3. 관광사업체 등록(계속)

단위 : 개소

연별	카지노업 Casinos	유원시설업 Amusement Parks			관광편의시설업 Tourist convenience facilities			
		종합유원 시 설 업	일반유원 시 설 업	기타유원 시설업	관광유희 음식점업	관광극장 유희 업	외국인전용 유희음식점업	관광식당업
		Large Amusement Complexs	General Amusement Parks	Other Amusement Facilities	Tourist Amusement Restaurants	Tourist Theaters	Amusement restaurants exclusively for Foreigners	Tourist Restaurants
2014	-	-	-	-	-	...	-	-
2015	-	-	-	-	-	...	-	-
2016	-	-	-	3	-	-	-	-
2017	-	-	-	11	-	-	-	-
2018	-	-	-	10	-	-	-	-
2019	-	-	-	14	-	-	-	-
2020	-	-	-	9	-	-	-	-

자료 : 문화관광체육과

Registration of Tourist Service Establishments

unit : number

관 광 객 이 용 시 설 업 Tourist entertainment facilities						국제회의업 International Convention Services		Year
전 문 휴 양 업 Specialized recreation facilities	종 합 휴 양 업 General recreation facilities	야영장업 Camping grounds	관 광 유람선업 Cruise ships	관 광 공연장업 Tourist performance theaters	외국인관광 도시민박업 Guesthouse / B&Bs for Foreign Tourists	시 설 업 Conference facility business	기 획 업 Professional convention organizer	
1	-	-	-	-	...	-	-	2014
1	-	-	-	-	...	-	-	2015
1	-	-	-	-	8	-	-	2016
1	-	-	-	-	8	-	-	2017
1	-	-	-	-	10	-	-	2018
1	-	-	-	-	11	-	-	2019
-	-	1	-	-	8	-	-	2020

Source : Division of Culture, Sports and Tourism

Registration of Tourist Service Establishments

unit : number

관광편의시설업 Tourist convenience facilities								Year
관광순환 버 스 업 City-tour Operators	관광사진업 Tourism Photo	여객자동차 터미널 시설업 Passenger Car Terminals	관광펜션업 Pensions	관광케도업 Rope ways	한옥체험업 ³⁾ Hanok (Korean traditional house) experience	관광면세업 Duty-Free Trading	관광지원 서비스업 Tourism Support Services	
-	-	-	-	-	1	...	-	2014
-	-	-	-	-	1	...	-	2015
-	-	-	-	-	1	1	-	2016
-	-	-	-	-	1	1	-	2017
-	-	-	-	-	1	1	-	2018
-	-	-	-	-	1	1	-	2019
-	-	-	-	-	1	1	2	2020

Source : Division of Culture, Sports and Tourism

X. 보건 및 사회보장

1. 의료기관

단위 : 개소

연 별	합 계 ¹⁾ Total		병 · 의 원							
			종 합 병 원 General hospitals		요 양 병 원 Long term care hospitals		일 반 병 원 ²⁾ Hospitals		의 원 Clinics	
	병원수 Number	병상수 Beds	병원수 Number	병상수 Beds	병원수 Number	병상수 Beds	병원수 Number	병상수 Beds	병원수 Number	병상수 Beds
2014	411	5,330	5	1,700	10	1,440	5	1,163	195	866
2015	431	5,263	5	1,676	9	1,301	8	1,329	205	822
2016	462	5,594	5	1,700	9	1,527	8	1,368	223	822
2017	473	5,546	5	1,732	9	1,526	9	1,360	226	719
2018	504	5,562	5	1,724	7	1,412	8	1,307	240	703
2019	522	6,350	5	1,719	9	1,878	11	1,549	242	717
2020	533	6,386	5	1,716	9	1,882	9	746	249	668

주 : 1) 보건의료원 이하 제외

2) 군인병원 제외

3) 정신병원, 결핵병원, 나병원 포함

자료 : 보건소 보건행정과

1. 의료기관(계속)

단위 : 개소

연 별	조 산 원 Mid wife clinics		부 속 의 원 Dispensaries	
	병원수 Number	병상수 Beds	병원수 Number	병상수 Beds
2014	1	-	-	-
2015	1	-	-	-
2016	1	-	-	-
2017	1	-	-	-
2018	-	-	-	-
2019	-	-	-	-
2020	-	-	-	-

자료 : 보건소 보건행정과

Health and Social Security

Medical Institutions

Unit : Establishment

특 수 병 원 ³⁾ Specialized hospitals		치 과 병 · 의 원 Dental hospitals and clinics		한 방 병 · 의 원				Year
				한 방 병 원 Oriental medicine hospitals		한 의 원 Oriental medicine clinics		
병원수 Number	병상수 Beds	병원수 Number	병상수 Beds	병원수 Number	병상수 Beds	병원수 Number	병상수 Beds	
-	-	112	-	2	99	81	62	2014
-	-	118	-	2	113	83	22	2015
-	-	127	-	2	155	87	22	2016
-	-	132	-	3	209	88	-	2017
1	179	145	-	4	209	94	28	2018
1	179	150	-	5	258	99	50	2019
3	980	151	-	6	338	101	56	2020

Notes : 1) Excluding 'Health clinics' through 'Primary health care post'

2) Excluding military hospitals

3) Including mental, tuberculosis, and leprosy hospitals

Source : Public Health Center

Medical Institutions(Cont'd)

Unit : Establishment

보건의료원 Health clinics	보 건 소 Health centers	보건지소 Sub health centers	보건진료소 Primary health care post	Year
-	1	1	-	2014
-	1	1	-	2015
-	1	1	-	2016
-	1	1	-	2017
-	1	-	-	2018
-	1	-	-	2019
-	1	-	-	2020

Source : Public Health Center

2. 의료기관종사 의료인력

단위 : 명

연 별	합 계 Total	의 사 Physicians		치과 의사 Dentists	한 의 사 Oriental medical doctors
		상근 의사 Full-time	비상근 의사 Part-time		
2014	3,160	513	-	144	112
2015	3,156	500	-	126	97
2016	4,024	593	-	169	113
2017	4,914	721	-	188	113
2018	4,215	612	-	193	121
2019	5,303	620	-	205	136
2020	4,753	687	-	198	145

주 : 1) 개인 약국의 약사는 미포함.

자료 : 보건소 보건행정과

Medical and Paramedical Personnel in Medical Institutions

Unit : Person

약 사 ¹⁾ Pharmacists	조 산 사 Midwives	간 호 사 Nurses	간호조무사 Nurse aids	의료기사 Medical technicians	의무기록사 Medical record technicians	Year
24	1	1,050	829	473	14	2014
27	1	1,109	1,058	225	13	2015
27	2	1,197	1,244	661	18	2016
...	2	1,584	1,606	700	...	2017
28	1	1,176	1,325	741	18	2018
30	-	1,229	1,469	1,595	19	2019
40	-	1,267	1,577	818	21	2020

Notes : 1) Excluding pharmacists of private-run pharmacies

Source : Public Health Center

3. 보건소 인력

단위 : 명

연 별	합 계 Total	소장 Director		의사 Physicians		
		의사 Physician	의사 외 Non-Physician	의무직 Medical officers	계약직 Tempoary Medical officers	공중보건의 Public health doctors
2014	45	
2015	45	
2016	45	
2017	45	
2018	66	
2019	84	1	-	2	-	
2020	113	-	1	1	-	

주 : 2019년부터 서식변경으로 이전년도 세부항목 수치 미상

자료 : 보건소 보건행정과

3. 보건소 인력(계속)

단위 : 명

연 별	의 료 기 사 Medical Technicians			
	방사선사 Radiological technicians	임상병리사 Clinical pathologists	치과위생사 Dental hygienists	물리치료사 Physical therapists
2014
2015
2016
2017
2018
2019	3	5	5	3
2020	4	5	5	6

자료 : 보건소 보건행정과

Personnel in Health Centers

Unit : person

치과의사 Dentists		한 의사 Oriental Medical Doctors		약사 Pharmacists	간호사 Nurses	영양사 Dietitians	Year
일반 Dental officer	공 중 보건 의 Public health dentist	일반 Oriental medical officers	공 중 보건 의 Public health OMDs				
...	2014
...	2015
...	2016
...	2017
...	2018
2	-	1	-	-	41	7	2019
1	-	1	-	-	65	3	2020

Source : Public Health Center

Personnel in Health Centers(Cont'd)

Unit : person

간호 조무사 Nursing aides	행정직 Public Administ-rators	보건직 Pubic Health Workers	기능직 등 Others	Year
...	2014
...	2015
...	2016
...	2017
...	2018
-	9	4	1	2019
-	6	15	-	2020

Source : Public Health Center

4. 보건지소 및 보건진료소, 건강생활지원센터 인력

단위 : 명

연 별	합 계 Total	의사 Physicians			치과의사 Dentists		한의사 Oriental Medical Doctors		약사 Pharmacists
		임무직 Medical officers	계약직 Temporary Medical officers	공 중 보건 의 Public health doctors	일반 Dental officers	공 중 보건 의 Public health dentist	일반 Oriental medical officers	공 중 보건 의 Public health OMDs	
2014	16
2015	16
2016	17
2017	15
2018	-
2019	-
2020	9	-	-	-	-	-	-	-	-

주 : 1) 정원기준

2) 2020년부터 서식 변경, 건강생활지원센터 인력 포함

자료 : 보건소 건강증진과

5. 의약품 등 제조업소 및 판매업소

단위 : 개소

연 별	제 조 업 소 Number of manufactures					판 매 업 소 Number of Dealers		
	합 계 Total	의약품 Drugs	의약외품 Quasi-drugs	화장품 Cosmetics	의료기기 Medical devices	합 계 Total	약 국 Pharmacies	한약국 Dispensary of Oriental medicine
2014	-	-	-	-	-	326	121	7
2015	-	-	-	-	-	394	127	7
2016	-	-	-	-	-	406	128	7
2017	-	-	-	-	-	421	132	6
2018	-	-	-	-	-	503	134	5
2019	-	-	-	-	-	324	165	6
2020	-	-	-	-	-	613	163	6

자료 : 보건소 보건행정과

Personnel in Sub-Health Centers and Primary Health Care Posts, Community Health Promotion Centers

Unit : person

간호사 Nurses	영양사 Dietitians	의 료 기 사 Medical Technicians				간 호 조무사 Nursing aides	행정직 Public Administ rators	보건직 Pubic Health Workers	기능직 등 Others	Year
		방사선사 Radiological technicians	임 상 병리사 Clinical pathologists	치 과 위생사 Dentalhy gienists	물 리 치료사 Physical therapists					
...	2014
...	2015
...	2016
...	2017
...	2018
...	2019
6	-	-	-	-	-	-	-	-	3	2020

Based on employment quotas

Including personnel from the community health promotion centers since 2015

Source : Public Health Center

Manufactures and Dealers of Drugs, Medical Devices, Cosmetics, Etc.

Unit : establishment

약 업 사 Druggists	의 약 품 도 매 상 Wholesalers	판 매 업 소 Number of Dealers						Year
		한약도매상 Oriental medicine whole salers	한약업사 Oriental medicine dealers	매 약 상 Dealers of restricted drugs	의료기기 판매업 Medical device sales	의료기기 임대업 Medical device leasing	의료기기 수리업 Medical device repairs	
-	4	-	-	-	194	-	0	2014
-	4	-	1	-	254	-	1	2015
-	9	-	2	-	259	1	-	2016
-	10	-	2	-	270	1	-	2017
-	11	-	2	-	350	1	-	2018
-	12	-	2	-	138	1	-	2019
-	12	-	2	-	429	1	-	2020

Source : Public Health Center

6. 식품위생관계업소

단위 : 개소

연 별	합 계 Grand total	식 품 접 객 업 Food service			
		소 계 Sub-total	휴게음식점 Restaurants (restarea)	일반음식점 General restaurants	제과점 Bakeries
2014	6,970	5,303	612	4,289	135
2015	6,992	5,418	687	4,296	133
2016	6,888	5,625	830	4,350	140
2017	7,236	5,869	982	4,453	131
2018	8,383	6,201	1,119	4,631	142
2019	8,997	6,683	1,305	4,911	141
2020	9,561	7,095	1,477	5,138	142

자료 : 식품산업위생과

6. 식품위생관계업소(계속)

단위 : 개소

연 별	식품제조 및 가공업 Food manufacturing & processing		식품 운반·판매·기타업 Food sales, Transportation, others		
	즉석판매 제조가공업 Improvised food manufacturing and processing	식품첨가물 제조업 Food additives manufacturing	소 계 Sub-total	식품운반업 Food transportation	식품소분· 판매업 Food subdivision· sales
2014	402	8	670	17	627
2015	394	8	528	18	482
2016	413	8	167	16	121
2017	468	11	184	18	131
2018	504	13	200	17	144
2019	543	14	217	18	157
2020	567	25	229	18	172

자료 : 식품산업위생과

Number of Licensed Food Premises, by Business Type

Unit : establishment

식 품 접 객 업 Food service			집단급식소 Mass catering service	식품제조 및 가공업 Food manufacturing & processing		Year
단란주점 Public karaoke bars	유흥주점 Amusement restaurants	위탁급식영업 Contracted catering service		소 계 Sub-total	식품제조 · 가공업 Food manufacturing and processing	
66	70	131	416	581	171	2014
72	73	157	453	593	191	2015
64	67	174	471	625	204	2016
63	67	173	478	705	226	2017
67	69	173	486	754	237	2018
69	71	186	511	820	263	2019
71	70	197	539	879	287	2020

Source : Food Industry Sanitation Division

Number of Licensed Food Premises, by Business Type(Cont'd)

Unit : establishment

식품 운반·판매·기타업 Food sales, Transportation, others		건 강 기 능 식 품 관 련 업 체 Health functional food establishments			Year
식품보존업 Food Storage	용기·포장류 제조업 Container·packag e manufacturing	건강기능식품 제조·수입·판매업 Health functional food manufacturing ·importing·sales			
		소 계	건강기능 식품제조업	건강기능 식품판매업	
		Sub-total	Manufacturing	Sales	
-	26	500	-	500	2014
-	28	620	-	620	2015
-	30	568	-	568	2016
-	35	604	-	604	2017
-	39	742	-	742	2018
-	42	766	-	766	2019
-	39	819	-	819	2020

Source : Food Industry Sanitation Division

7. 공중위생영업소

단위 : 개소

연 별	합 계 Total	숙 박 업 ¹⁾ Hotel business		
		소 계 Sub-total	일반 Non-cooking	생활 Cooking
2014	1,399	83		
2015	1,450	80		
2016	1,165	79		
2017	1,610	79		
2018	1,598	78	75	3
2019	1,783	78	75	3
2020	1,892	78	75	3

주 : 1) 관광호텔 포함

2) 공중위생관리법(2016.2.3.)에 따라 기존 위생관리용역업이 건물위생관리업으로 변경됨

자료 : 식품산업위생과

Number of Public Sanitary Facilities by Business Type

Unit : establishment

목 욕 장 업 Bathhouse	이 용 업 Barber	미 용 업 Beautyshop	세 탁 업 Laundry	건물위생관리업 Sanitary service business	Year
28	104	881	252	51	2014
28	103	939	244	56	2015
28	97	661	239	61	2016
30	97	1,097	237	70	2017
31	92	1,113	217	67	2018
31	98	1,276	224	76	2019
31	100	1,385	211	87	2020

Including tourist hotel

Replacing the 'Business of providing building sanitary control services' with
Sanitary service business' according to the Public Health Control Act (2016.2.3.)

Source : Food Industry Sanitation Division

8. 예방접종

단위 : 명

연 별	결 핵 ¹⁾ BCG	B형간염 HepB	디프테리아, 파상풍, 백일해 Diphtheria, Tetanus, Pertussis	폴 리 오 IPV	b형 헤모필루스 인플루엔자 Hib
2014	1,369	18,719	16,946	11,066	
2015	2,504	15,555	15,014	9,385	
2016	2,056	22,833	12,747	10,652	
2017	1,928	23,178	12,314	6,106	
2018	233	12,138	7,704	3,643	5,115
2019	400	15,697	28,145	18,775	16,684
2020	42	17,987	20,767	16,713	14,870

주 : 1) BCG는 보건소에서 실시되는 것에 한함

2) 기타에는 필수예방접종 백신 중 나열되지 않은 A형 간염(HepA), Td, Tdap, 사람유두종바이러스 등 포함

자료 : 보건소 보건행정과

National Vaccination Coverage

Unit : person

폐렴구균 PCV	홍역, 풍진, 유행성이하선염 Measles, Mumps, Rubella	수 두 Varicella	일본뇌염 Japanese encephalitis	기타 ²⁾ Others	Year
	11,997	...	25,075		2014
	11,107	...	22,978		2015
	11,406	...	23,458		2016
	11,895	8,609	24,938		2017
16,607	10,123	4,361	22,136		2018
16,693	11,193	4,295	21,116		2019
22,617	10,038	8,617	20,497		2020

Source : Public Health Center

9. 주요 법정감염병 발생 및 사망

단위 : 건, 명

연 별	제1급 감 염 병 Communicable diseases, Class I									
	합 계 Total						에볼라바이러스병 Ebola virus		마버그열 Marburg fever	
	발 생 Cases			사 망 Deaths			발 생	사 망	발 생	사 망
	계 Total	남 Male	여 Female	계 Total	남 Male	여 Female	Incidents	Deaths	Incidents	Deaths
2020	534	242	292	3	-	3	-	-	-	-

주 : 1) 용어변경: 제1군~제3군 감염병 → 제1급~제3급 감염병

2) 2020년부터 감염병 분류체계 변경에 따라 제1급~제3급 감염병 분류 서식 변경

자료 : 보건소 감염병대응과

9. 주요 법정감염병 발생 및 사망(계속)

단위 : 건, 명

연 별	제1급 감 염 병 Communicable diseases, Class I									
	페스트 Plague		탄저 Anthrax		보툴리눔독소증 Botulism		야토병 Tularemia		신종감염병증후군 Emerging infectious disease syndrome	
	발 생 Incidents	사 망 Deaths	발 생 Incidents	사 망 Deaths	발 생 Incidents	사 망 Deaths	발 생 Incidents	사 망 Deaths	발 생 Incidents	사 망 Deaths
2020	-	-	-	-	-	-	-	-	534	3

자료 : 보건소 감염병대응과

Incidence and Mortality for Major National Infectious Diseases

Unit : case, person

제1급 감 염 병 Communicable diseases, Class I										Year
라싸열 Lassa fever		크리미안콩고출혈열 Crimean-congo hemorrhagic fever		남아메리카출혈열 South American hemorrhagic fever		리프트밸리열 Riftvalley fever		두창 Small pox		
발 생 Incidents	사 망 Deaths	발 생 Incidents	사 망 Deaths	발 생 Incidents	사 망 Deaths	발 생 Incidents	사 망 Deaths	발 생 Incidents	사 망 Deaths	
-	-	-	-	-	-	-	-	-	-	2020

Source : Public Health Center

Incidence and Mortality for Major National Infectious Diseases(Cont'd)

Unit : case, person

제1급 감 염 병 Communicable diseases, Class I										Year
중증급성호흡기 증후군 (SARS)		중동호흡기증후군 (MERS)		동물인플루엔자 인체감염증 Animal influenza infection in humans		신종인플루엔자 Novel influenza		디프테리아 Diphtheria		
발 생 Incidents	사 망 Deaths	발 생 Incidents	사 망 Deaths	발 생 Incidents	사 망 Deaths	발 생 Incidents	사 망 Deaths	발 생 Incidents	사 망 Deaths	
-	-	-	-	-	-	-	-	-	-	2020

Source : Public Health Center

9. 주요 법정감염병 발생 및 사망(계속)

단위 : 건, 명

연 별	제2급 감 염 병 Communicable diseases, Class2											
	합 계 Total						결핵 Tuberculosis		수두 Varicella		홍역 Measles	
	발 생 Cases			사 망 Deaths			발 생	사 망	발 생	사 망	발 생	사 망
	계 Total	남 Male	여 Female	계 Total	남 Male	여 Female	Incidents	Deaths	Incidents	Deaths	Incidents	Deaths
2020	1,060	601	459	7	5	2	288	7	366	-	-	-

주 : 1) 용어변경: 제1군~제3군 감염병 → 제1급~제3급 감염병

2) 2020년부터 감염병 분류체계 변경에 따라 제1급~제3급 감염병 분류 서식 변경

자료 : 보건소 감염병대응과

9. 주요 법정감염병 발생 및 사망(계속)

단위 : 건, 명

연 별	제2급 감 염 병 Communicable diseases, Class2													
	백일해 Pertussis		유행성이하선염 Mumps		풍진(선천성) Congenital Rubella		풍진(후천성) Acquired Rubella		폴리오 Polio-myelitis		수막구균 감염증 Meningococcal meningitis		b형헤모필루스 인플루엔자 Haemophilus influenza type B	
	발 생	사 망	발 생	사 망	발 생	사 망	발 생	사 망	발 생	사 망	발 생	사 망	발 생	사 망
	Incidents	Deaths	Incidents	Deaths	Incidents	Deaths	Incidents	Deaths	Incidents	Deaths	Incidents	Deaths	Incidents	Deaths
2020	1	-	143	-	-	-	-	-	-	-	-	-	-	-

자료 : 보건소 감염병대응과

Incidence and Mortality for Major National Infectious Diseases(Cont'd)

Unit : case, person

제2급 감 염 병 Communicable diseases, Class2												Year
콜레라 Cholera		장티푸스 Typhoid fever		파라티푸스 Paratyphoid fever		세균성이질 Shigellosis		장출혈성대장균감 염증 Enterohemorrhagic E. coli		A형간염 Viral hepatitis A		
발 생 Incidents	사 망 Deaths	발 생 Incidents	사 망 Deaths	발 생 Incidents	사 망 Deaths	발 생 Incidents	사 망 Deaths	발 생 Incidents	사 망 Deaths	발 생 Incidents	사 망 Deaths	
-	-	-	-	-	-	-	-	2	-	84	-	2020

Source : Public Health Center

Incidence and Mortality for Major National Infectious Diseases(Cont'd)

Unit : case, person

제2급 감 염 병 Communicable diseases, Class2												Year
폐렴구균 감염증 Streptococcus pneumoniae		한센병 Hansen's disease		성홍열 Scarlet fever		반코마이신내성 황색포도알균 감염증 VRSA infection		카바페넴내성장내 세균속균종감염증 CRE infection		E형간염 Viral hepatitis E		
발 생	사 망	발 생	사 망	발 생	사 망	발 생	사 망	발 생	사 망	발 생	사 망	
Incidents	Deaths	Incidents	Deaths	Incidents	Deaths	Incidents	Deaths	Incidents	Deaths	Incidents	Deaths	
2	-	-	-	17	-	-	-	155	-	2	-	2020

Source : Public Health Center

9. 주요 법정감염병 발생 및 사망(계속)

단위 : 건, 명

연 별	제3급 감 염 병 Communicable diseases, Class3					
	합 계					
	Total					
	발 생 Cases			사 망 Deaths		
	계 Total	남 Male	여 Female	계 Total	남 Male	여 Female
2020	144	86	58	2	2	-

주 : 1) 용어변경: 제1군~제3군 감염병 → 제1급~제3급 감염병

2) 2020년부터 감염병 분류체계 변경에 따라 제1급~제3급 감염병 분류 서식 변경

자료 : 보건소 감염병대응과

9. 주요 법정감염병 발생 및 사망(계속)

단위 : 건, 명

연 별	제3급 감 염 병 Communicable diseases, Class3							
	말라리아 Malaria		레지오넬라증 Legionellosis		비브리오패혈증 Vibrio vulnificus sepsis		발진티푸스 Epidemic typhus	
	발 생 Incidents	사 망 Deaths	발 생 Incidents	사 망 Deaths	발 생 Incidents	사 망 Deaths	발 생 Incidents	사 망 Deaths
	발 생 Incidents	사 망 Deaths	발 생 Incidents	사 망 Deaths	발 생 Incidents	사 망 Deaths	발 생 Incidents	사 망 Deaths
2020	9	-	2	-	2	1	-	-

자료 : 보건소 감염병대응과

Incidence and Mortality for Major National Infectious Diseases

Unit : case, person

제3급 감 염 병 Communicable diseases, Class3								Year
파상풍 Tetanus		B형간염 Viral hepatitis B		일본뇌염 Japanese encephalitis		C형간염 Viral hepatitis C		
발 생 Incidents	사 망 Deaths	발 생 Incidents	사 망 Deaths	발 생 Incidents	사 망 Deaths	발 생 Incidents	사 망 Deaths	
-	-	3	-	-	-	113	-	2020

Source : Public Health Center

Incidence and Mortality for Major National Infectious Diseases(Cont'd)

Unit : case, person

제3급 감 염 병 Communicable diseases, Class3								Year
발진열 Murine typhus		쯔쯔가무시증 Scrub typhus		렙토스피라증 Leptospirosis		브루셀라증 Brucellosis		
발 생 Incidents	사 망 Deaths	발 생 Incidents	사 망 Deaths	발 생 Incidents	사 망 Deaths	발 생 Incidents	사 망 Deaths	
-	-	4	-	-	-	-	-	2020

Source : Public Health Center

9. 주요 법정감염병 발생 및 사망(계속)

단위 : 건, 명

연 별	제3급 감 염 병 Communicable diseases, Class3							
	공수병 Rabies		신증후군출혈열 HFRS		후천성면역결핍증 AIDS		크로이츠펔트-야콥병 및 변종크로이츠펔트-야콥병 CJD&vCJD	
	발 생 Incidents	사 망 Deaths	발 생 Incidents	사 망 Deaths	발 생 Incidents	사 망 Deaths	발 생 Incidents	사 망 Deaths
2020	-	-	1	-	9	1	-	-

주 : 1) 용어변경: 제1군~제3군 감염병 → 제1급~제3급 감염병

2) 2020년부터 감염병 분류체계 변경에 따라 제1급~제3급 감염병 분류 서식 변경

자료 : 보건소 감염병대응과

9. 주요 법정감염병 발생 및 사망(계속)

단위 : 건, 명

연 별	제3급 감 염 병 Communicable diseases, Class3							
	라임병 Lyme Borreliosis		진드기매개뇌염 Tick-borne Encephalitis		유비저 Meliodosis		치쿤구니야열 Chikungunya fever	
	발 생 Incidents	사 망 Deaths	발 생 Incidents	사 망 Deaths	발 생 Incidents	사 망 Deaths	발 생 Incidents	사 망 Deaths
2020	-	-	-	-	-	-	-	-

자료 : 보건소 감염병대응과

Incidence and Mortality for Major National Infectious Diseases

Unit : case, person

제3급 감 염 병 Communicable diseases, Class3								Year
황열 Yellow fever		덴기열 Dengue fever		큐열 Q fever		웨스트나일열 West nile fever		
발 생 Incidents	사 망 Deaths	발 생 Incidents	사 망 Deaths	발 생 Incidents	사 망 Deaths	발 생 Incidents	사 망 Deaths	
-	-	-	-	1	-	-	-	2020

Source : Public Health Center

Incidence and Mortality for Major National Infectious Diseases(Cont'd)

Unit : case, person

제3급 감 염 병 Communicable diseases, Class3				제4급 감염병 Communicable diseases, Class IV & designated diseases		Year
중증열성혈소판 감소증후군 SFTS		지카바이러스감염증 Zika virus infection				
발 생 Incidents	사 망 Deaths	발 생 Incidents	사 망 Deaths	발 생 Incidents	사 망 Deaths	
-	-	-	-	-	-	2020

Source : Public Health Center

10. 결핵환자 현황

단위 : 명, 건수

연 별	당해년도 등록(신고)된 결핵 환자 수 Reported cases of tuberculosis in the current year					
	합 계 Total			신환자 New cases	재치료자 Re treatment	
		남 Male	여 Female		계 Total	재발자 Relapse
2014	107	280
2015	360	218	142	290	70	53
2016	329	204	125	274	54	46
2017	297	182	115	242	42	36
2018	322	190	132	249	71	63
2019	262	155	107	213	49	37
2020	288	188	100	230	57	52

자료 : 보건소 감염병대응과

10. 결핵환자 현황(계속)

단위 : 명, 건수

연 별	당해년도 결핵예방 접종 실적 Administration of BCG in the current year						
	합 계 Total			보건소 Health center		병·의원 Hospitals & Clinics	
		남 Male	여 Female	미취학아동 Children not inschool	취학아동 Children inschool	미취학아동 Children not inschool	취학아동 Children inschool
2014
2015	2,054
2016	2,056
2017	1,928
2018	4,293	233	...	4,060	...
2019	3,913	400	...	3,513	...
2020	3,664	42	-	3,622	-

자료 : 보건소 감염병대응과

Registered Tuberculosis Patients

unit : person

당해년도 등록(신고)된 결핵 환자 수 Reported cases of tuberculosis in the current year					Year
재치료자 Re treatment			과거 치료여부 불명확 Unclear whether previously treat or not	기타 Others	
실패후 재치료자 Re-treatment after failed treatment	중단후 재등록 Re-registration after recess	이전치료결과 불명확 Unclear results from previous treatment			
...			
-	11	6	-	-	2014
1	4	3	1	-	2015
-	6	-	3	10	2016
1	7	-	2	-	2017
1	5	-	-	6	2018
4	-	1	1	-	2019
					2020

Source : Public Health Center

Registered Tuberculosis Patients(Cont'd)

unit : person

당해년도 보건소 결핵검진 실적 Current year's administraiton of TB tests in health centers				Year
검사건수 No. of test administraiton				
합 계 Total	남 Male	여 Female	X-선 검사 X-ray test	
...	2014
2,922	1,825	1,167	1,931	2015
3,571	2,184	1,387	2,460	2016
3,603	1,942	1,661	2,414	2017
2,204	1,181	1,023	1,618	2018
2,617	1,444	1,173	2,063	2019
2,201	1,241	960	1,850	2020

Source : Public Health Center

10. 결핵환자 현황(계속)

단위 : 명, 건수

연 별	당해년도 보건소 결핵검진 실적 Current year's administration of TB tests in health centers		
	발견환자 수 No. of patients discovered		
	합 계 Total	남 Male	여 Female
2014
2015	15	14	1
2016	14	11	3
2017	11	6	5
2018	5	3	2
2019	19	14	5
2020	1	1	-

자료 : 보건소 감염병대응과

11. 보건소 구강보건사업 실적

단위 : 명

연 별	구 강 보 건 교 육 Oral health education	스케일링 또는 치면세정술 Scaling or Oral prophylaxis
	인 원 Person	인 원 Persons
2014	15,039	2,122
2015	27,821	1,492
2016	27,720	2,523
2017	40,782	2,633
2018	25,355	2,370
2019	26,364	2,689
2020	4,617	377

주 : 노인의치 보철 국가사업은 '16년부터 사업 종료되었음

자료 : 보건소 건강증진과

Registered Tuberculosis Patients(Cont'd)

unit : person

당해년도 보건소 결핵검진 실적 Current year's administraion of TB tests in health centers			Year
발견환자 수 No. of patients discovered		요관찰 Surveillance	
도말양성 Smear positive	도말음성 Smear negative		
...	2014
15	1,046	-	2015
8	6	-	2016
2	9	-	2017
5	-	-	2018
7	12	-	2019
1	-	-	2020

Source : Public Health Center

Oral Health Activities at Health Centers

Unit : person

불소용액 양치사업 Fluoride mouth rinsing	불소 도포 Fluoride topical application	Year
인 원 Persons	인 원 Persons	
21,535	3,341	2014
18,823	8,260	2015
23,439	7,107	2016
23,009	8,485	2017
26,678	9,711	2018
32,772	9,084	2019
11,897	287	2020

Denture for older' service has discontinued since 2016

Source : Public Health Center

12. 모자보건사업 실적

단위 : 명

연 별	모자보건관리 Maternal and child health care program	
	임산부 등록관리 Registered mother	영유아 등록관리 Registered infants
		합 계 Total
2014	4,849	3,694
2015	4,494	3,172
2016	4,916	2,560
2017	4,403	2,097
2018	4,410	2,912
2019	4,153	2,803
2020	3,507	2,000

자료 : 보건소

Activities of Maternal and Child Health Care at Health Center

Unit : person

모자보건관리 Maternal and child health care program		Year
영유아 등록관리 Registered infants		
남 Male	여 Female	
...	...	2014
...	...	2015
...	...	2016
...	...	2017
...	...	2018
...	...	2019
...	...	2020

Source : Public Health Center

13. 건강보험 적용 인구

단위 : 명, 개소

연 별	합 계 Total				
	적 용 인 구 Covered persons				
	계			가입자 Insured	피부양자 Dependents
	Total	남 Male	여 Female		
2014	497,483	253,712	243,771	321,636	175,847
2015	501,939	255,976	245,963	321,153	180,786
2016	508,538	259,464	249,074	307,230	201,308
2017	515,060	262,669	252,391	315,711	199,349
2018	537,697	274,366	263,331	335,917	201,780
2019	546,883	279,336	267,547	346,916	199,967
2020	544,676	278,186	266,490	350,188	194,488

주 : 1) 건강보험 통계연보에 따라 2014년~2019년 수치 정정

2) 주민등록 주소지 기준, 지역의 가입자는 적용대상자를 말함

자료 : 건강보험 통계연보(국민건강보험공단)

13. 건강보험 적용 인구(계속)

단위 : 명, 개소

연 별	공무원·사립학교 교직원 Government employees & private school teachers					
	사업장수 Number of Work place	적 용 인 구 Covered persons				
		계			가입자 Insured	피부양자 Dependents
		Total	남 Male	여 Female		
2014	135	27,375	10,649	16,726	13,405	13,970
2015	136	27,359	10,817	16,542	13,384	13,975
2016	136	27,522	13,451	14,071	11,042	16,480
2017	143	27,431	13,352	14,079	11,207	16,224
2018	143	28,709	14,023	14,686	12,322	16,387
2019	140	29,000	14,175	14,825	12,868	16,132
2020	140	28,470	13,955	14,515	12,928	15,542

자료 : 건강보험 통계연보(국민건강보험공단)

Covered Person (or Beneficiaries) of Health Insurance

Unit : person, number

근로자 Worker						Year
사업장수 Number of Work place	적용인구 Covered persons					
	계 Sub-total	남 Male	여 Female	가입자 Insured	피부양자 Dependents	
12,526	331,490	149,114	182,376	169,613	161,877	2014
13,580	341,431	157,283	184,148	174,620	166,811	2015
14,698	350,107	179,037	171,070	165,279	184,828	2016
16,068	356,393	182,503	173,890	173,268	183,125	2017
17,665	373,439	191,199	182,240	188,046	185,393	2018
18,956	380,067	194,799	185,268	196,232	183,835	2019
20,090	377,130	193,541	183,589	198,184	178,946	2020

Source : National Health Insurance Corporation

Covered Person (or Beneficiaries) of Health Insurance(Cont'd)

Unit : person, number

지 역 Self-employed					Year
적 용 인 구 Covered persons					
계 Sub-total	남 Male	여 Female	세대수 House holder	가입자 Insured	
138,618	70,694	67,924	69,097	138,618	2014
133,149	67,972	65,177	67,669	133,149	2015
130,909	66,976	63,933	67,747	130,909	2016
131,236	66,814	64,422	69,653	131,236	2017
135,549	69,144	66,405	74,220	135,549	2018
137,816	70,362	67,454	77,918	137,816	2019
139,076	70,690	68,386	80,775	139,076	2020

Source : National Health Insurance Corporation

14. 건강보험급여

단위 : 건, 천원

연 별 급여종류별	합 계 Total		직 장(근로자) Medical insurance for employees	
	건 수 Cases	금 액 Amount	건 수 Cases	금 액 Amount
2014	12,379,923	351,202,160	8,314,654	224,116,633
2015	12,403,461	380,120,888	8,460,209	246,099,478
2016	13,030,228	424,974,398	9,036,341	281,343,809
2017	13,273,421	463,219,858	9,296,336	309,072,718
2018	13,963,624	545,872,415	9,798,059	363,831,306
2019	14,445,661	608,755,660	10,154,555	403,525,873
2020	12,170,552	605,762,419	8,496,010	399,883,085
입원	154,371	245,596,293	100,326	154,549,475
외래	7,766,080	243,576,769	5,421,071	166,891,837
약국	4,250,101	116,589,357	2,974,613	78,441,774

주 : 1) 2014년부터 인천시 서구 현황임

2) 건강보험 통계연보에 따라 2014년~2019년 수치 정정

자료 : 건강보험 통계연보(국민건강보험공단)

15. 건강보험대상자 진료 실적

단위 : 건, 일, 천원

연 별	지급건수 Benefits granted	일 수 Days	
		내 원 Visit days	진 료 Medical treatment
2014	12,379,923	8,681,568	61,536,527
2015	12,403,461	8,742,735	64,569,743
2016	13,030,228	9,128,574	70,016,818
2017	13,273,421	9,303,343	74,211,522
2018	13,963,624	9,790,033	81,778,148
2019	14,445,661	10,210,298	88,169,326
2020	12,170,552	8,822,152	87,548,680
입 원	154,371	1,065,160	1,785,251
외 래	7,766,080	7,755,615	11,030,727
약 국	4,250,101	4,250,101	74,732,702

주 : 1) 건강보험 통계연보에 따라 2014년~2019년 수치 정정

2) 약국의 처방조제 내원일수는 합계의 내원일수에서 제외함

자료 : 건강보험 통계연보(국민건강보험공단)

Benefits in Health Insurance

Unit : case,1,000won

공무원·교직원 Government employees and private school teachers		지역 Self-employed		Year Benefits a kind
건수 Cases	금액 Amount	건수 Cases	금액 Amount	
746,913	21,856,553	3,318,356	105,228,973	2014
734,529	23,546,191	3,208,723	110,475,219	2015
769,813	25,454,460	3,224,074	156,172,275	2016
757,815	26,499,169	3,219,270	171,692,358	2017
801,292	31,509,427	3,364,273	150,531,682	2018
806,358	33,099,028	3,484,748	172,130,759	2019
645,103	32,699,528	3,029,439	173,179,807	2020
8,616	13,762,749	45,429	77,284,071	In-patient
421,375	13,286,713	1,923,634	63,398,219	Out-patient
215,112	5,650,066	1,060,376	32,497,517	Pharmacy

Source : National Health Insurance Corporation

Medical Treatment Activities Under the National Health Insurance

Unit : case, day,1,000won

진료비 Medical expenses			Year
합계 Total	공단부담 Covered by NHIS*	본인부담 Covered by the patient	
470,199,603	351,202,160	118,997,444	2014
508,867,200	380,120,888	128,746,312	2015
568,416,584	424,974,398	143,442,186	2016
619,691,348	463,219,858	156,471,490	2017
724,464,263	545,872,415	178,591,848	2018
809,662,804	608,755,660	200,907,143	2019
805,125,202	605,762,419	199,362,783	2020
299,660,023	245,596,293	54,063,730	In-patient
343,780,160	243,576,769	100,203,391	Out-patient
161,685,020	116,589,357	45,095,663	Pharmacy

Source : National Health Insurance Corporation

16. 국민연금가입자

단위 : 개소, 명

연 별	총가입자수 Total insurants			사 업 장 가 입 자 Insurants in work places	
	합 계 Total	남 Male	여 Female	사 업 장 Work places	가 입 자 Insurants
2014	183,269	110,130	73,139	13,397	102,214
2015	188,935	111,454	77,481	14,895	107,960
2016	194,250	113,206	81,044	16,241	113,661
2017	197,829	114,726	83,103	17,550	118,979
2018	210,082	120,309	89,773	19,166	125,198
2019	213,846	121,731	92,115	20,471	131,800
2020	217,661	123,818	93,843	22,771	137,736

자료 : 국민연금공단 서인천지사

National Pension Insurants by Insurance Type

Unit : number, person

지역가입자 Insured persons in the rural area	임의가입자 Voluntarily insured persons	임의계속가입자 Voluntarily & continuously insured persons	Year
78,515	1,513	1,027	2014
77,603	1,978	1,394	2015
76,046	2,593	1,950	2016
73,522	2,973	2,355	2017
78,243	3,277	3,364	2018
75,115	3,355	3,576	2019
72,400	3,652	3,873	2020

Source : National Pension Corporation

17. 국민연금 급여 지급현황

단위 : 명, 천원

연 별	합 계 Total		연 금 Pension			
			노 령 연 금 Old-age Pension			
			특 례 Special		노령연금 ¹⁾ (20년 이상) Old-agepension(over20years)	
	수급자수 No.of Beneficiaries	금 액 Amount	수급자수 No.of Beneficiaries	금 액 Amount	수급자수 No.of Beneficiaries	금 액 Amount
2014	25,889	102,150,052	7,638	18,987,984	1,127	10,073,931
2015	28,485	115,611,253	7,571	19,023,443	1,516	12,972,471
2016	31,095	130,138,496	7,567	19,131,426	2,044	18,130,806
2017	34,426	149,761,974	7,528	19,166,582	2,814	25,576,578
2018	36,116	169,090,430	7,574	19,485,781	3,021	31,496,598
2019	39,967	188,173,702	7,464	19,544,111	4,024	38,075,179
2020	44,305	215,306,926	7,294	19,183,975	5,347	51,034,616

주 : 2015년 지급액은 매월 지급한 금액을 합산한 것임

1) ()안은 국민연금 가입기간임

자료 : 국민연금공단 서인천지사

17. 국민연금 급여 지급현황(계속)

단위 : 명, 천원

연 별	연 금 Pension			
	장 애 연 금 Disability Pension		유 족 연 금 Survivor Pension	
	수급자수 No.of Beneficiaries	금 액 Amount	수급자수 No.of Beneficiaries	금 액 Amount
2014	828	3,366,508	3,929	10,729,520
2015	809	3,381,563	4,235	11,734,113
2016	798	3,284,767	4,613	12,969,289
2017	785	3,452,362	4,995	14,050,208
2018	825	3,688,636	5,521	15,907,575
2019	858	4,010,859	5,962	17,800,930
2020	890	4,355,843	6,380	19,261,376

자료 : 국민연금공단 서인천지사

Cases and Benefits in National Pension by Benefit Type

Unit : person, 1,000won

연 금 Pension						Year
노 령 연 금 Old-age Pension						
노령연금 ¹⁾ (10년 이상~20년 미만)		조 기 Early		분 할 Divided		
수급자수 No.of Benefitciaries	금 액 Amount	수급자수 No.of Benefitciaries	금 액 Amount	수급자수 No.of Benefitciaries	금 액 Amount	
5,798	27,216,549	4,169	21,599,593	104	198,462	2014
6,910	31,127,381	4,547	24,226,147	139	258,021	2015
8,482	37,590,437	4,777	26,253,572	173	343,584	2016
10,404	45,958,699	5,059	28,253,375	237	449,516	2017
11,123	52,933,753	5,533	31,719,850	261	589,605	2018
12,902	58,483,536	5,988	35,738,137	350	744,335	2019
15,094	68,083,863	6,419	39,390,731	452	1,034,422	2020

Source : National Pension Corporation

Cases and Benefits in National Pension by Benefit Type(Cont'd)

Unit : person, 1,000won

일 시 금 Lump-sum benefits						Year
장 애 Disability lump-sum compensation		반 환 Lump-sum refund		사 망 Lump-sum death payment		
수급자수 No.of Benefitciaries	금 액 Amount	수급자수 No.of Benefitciaries	금 액 Amount	수급자수 No.of Benefitciaries	금 액 Amount	
37	440,796	2,074	9,089,386	185	447,323	
28	305,354	2,460	12,058,252	270	524,508	2014
22	267,244	2,348	11,633,294	271	534,077	2015
36	518,773	2,328	11,864,355	240	471,526	2016
24	322,193	1,996	12,436,464	238	509,975	2017
39	553,458	2,160	12,683,596	220	539,561	2018
34	456,764	2,141	11,916,773	254	588,563	2019
						2020

Source : National Pension Corporation

18. 노인여가복지시설

단위 : 개소, 명

연 별	합 계	노인복지관
	Total	Senior welfare center
	시 설 수	시 설 수
	Facilities	Facilities
2014	246	1
2015	245	1
2016	244	1
2017	249	1
2018	250	1
2019	252	1
2020	253	1

자료 : 노인복지과

Leisure Facilities for the Elderly

Unit : number, person

노인복지관 Senior welfare center			경로당 Community senior center	노인교실 Senior school	Year
종사자수 Worker	남 Male	여 Female	시설수 Facilities	시설수 Facilities	
18	7	11	242	3	2014
18	6	12	241	3	2015
18	6	12	241	2	2016
18	7	11	246	2	2017
18	6	12	247	2	2018
19	4	14	248	3	2019
20	4	16	249	3	2020

Source : Senior Welfare Division

19. 노인주거복지시설

단위 : 개소, 명

연 별	합 계 Total							
	시 설 수 Facilities	입 소 인 원 Admissions				종 사 자 수 Workers		
		정 원 Capacity	현 원 Users				남 Male	여 Female
				남 Male	여 Female			
2014	9	676	457	73
2015	9	673	589	68
2016	9	892	464	66
2017	7	645	535	58
2018	9	645	524	54
2019	5	367	310	102	208	40	12	28
2020	5	364	374	121	253	35	9	26

자료 : 노인복지과

19. 노인주거복지시설(계속)

단위 : 개소, 명

연 별	노 인 공 동 생 활 가 정 Senior citizens' home							
	시 설 수 Facilities	입 소 인 원 Admissions				종 사 자 수 Workers		
		정 원 Capacity	현 원 Users				남 Male	여 Female
				남 Male	여 Female			
2014	2	18	15	6
2015	2	18	14	6
2016	2	18	12	6
2017	1	9	7	4
2018	1	9	6	3
2019	1	9	6	1	5	3	1	2
2020	2	18	14	1	13	7	1	6

자료 : 노인복지과

Residential Welfare Facilities for the Elderly

Unit : establishment, person

양로시설 Institution for the aged								Year
시설수 Facilities	입소인원 Admissions				종사자수 Workers			
	정원 Regular	현원 Users				남 Male	여 Female	
		남 Male	여 Female					
5	178	131	30	2014
5	178	134	42	2015
5	178	118	38	2016
4	156	105	32	2017
6	156	99	30	2018
3	94	50	17	33	21	5	16	2019
2	82	41	18	23	11	2	9	2020

Source : Senior Welfare Division

Residential Welfare Facilities for the Elderly(Cont'd)

Unit : establishment, person

노 인 복 지 주 택 Welfare House for the aged								Year
시 설 수 Facilities	입 소 인 원 Admissions				종 사 자 수 Workers			
	정 원 Regular	현 원 Users				남 Male	여 Female	
			남 Male	여 Female				
2	480	311	37	2014
2	477	441	20	2015
2	696	334	22	2016
2	480	423	22	2017
2	480	419	21	2018
1	264	254	84	170	16	6	10	2019
1	264	319	102	217	17	6	11	2020

Source : Senior Welfare Division

20. 노인의료복지시설

단위 : 개소, 명

연 별	합 계 Total				
	시 설 수 Facilities	입 소 인 원 Admissions			
		정 원 Capacity	현 원 Users		
				남 Male	여 Female
2014	37	1,119	1,039
2015	44	1,348	1,208
2016	55	1,962	1,605
2017	55	1,938	1,675
2018	57	1,969	1,935
2019	65	2,311	2,060
2020	76	2,801	2,298

자료 : 노인복지과

20. 노인의료복지시설(계속)

단위 : 개소, 명

연 별	노 인 요 양 시 설 Care facilities for the elderly							
	시 설 수 Facilities	입 소 인 원 Admissions				종 사 자 수 Workers		
		정 원 Capacity	현 원 Users				남 Male	여 Female
				남 Male	여 Female			
2014	24	1,002	931	621
2015	30	1,222	1,097	741
2016	41	1,836	1,503	1,084
2017	41	1,812	1,584	1,126
2018	42	1,825	1,794	1,176
2019	52	2,194	1,943	1,328
2020	65	2,702	2,214	1,575

자료 : 노인복지과

Medical Welfare Facilities for the Elderly

Unit : establishment, person

합 계 Total			Year
종 사 자 수 Workers			
남 Male	여 Female		
709	2014
843	2015
1,178	2016
1,222	2017
1,292	2018
1,420	2019
1,648	2020

Source : Senior Welfare Division

Medical Welfare Facilities for the Elderly(Cont'd)

Unit : establishment, person

노인요양공동생활가정 Common residential household for the care of the elderly								Year
시설 수 Facilities	입소인원 Admissions				종사자 수 Workers			
	정원 Regular	현원 Users				남 Male	여 Female	
			남 Male	여 Female				
13	117	108	88	2014
14	126	111	102	2015
14	126	102	94	2016
14	126	91	96	2017
15	144	141	116	2018
13	117	117	92	2019
11	99	84	73	2020

Source : Senior Welfare Division

21. 재가노인복지시설

단위 : 개소, 명

연 별	합 계 Total				방 문 요 양 서 비 스 Home-visit care			
	시 설 수 Facilities	이 용 인 원 Admissions		종사자수 Workers	시 설 수 Facilities	이 용 인 원 Admissions		종사자수 Workers
		정 원 Capacity	현 원 Users			정 원 Capacity	현 원 Users	
2014	8	72	64	139	7	-	-	122
2015	21	105	88	684	9	-	-	387
2016	21	109	279	241	7	-	179	159
2017	21	129	727	377	7	-	280	276
2018	131	404	2,852	4,878	108	-	2,153	2,727
2019	42	462	214	1,189	27	-	-	646
2020	178	1,386	989	6,083	113	-	-	4,208

자료 : 노인복지과

21. 재가노인복지시설(계속)

단위 : 개소, 명

연 별	방 문 목 욕 서 비 스 Home-visit bathing			
	시 설 수 Facilities	이 용 인 원 Admissions		종사자수 Workers
		정 원 Capacity	현 원 Users	
2014	7	-	-	-
2015	8	-	-	227
2016	6	-	5	4
2017	6	-	3	38
2018	96	-	401	1,920
2019	21	-	-	358
2020	117	-	-	1,420

자료 : 노인복지과

Community Care Facilities for the Elderly

Unit : number, person

주 · 야 간 보 호 시 설 Day and night care				단 기 보 호 서 비 스 Short-term care respite				Year
시 설 수 Facilities	이 용 인 원 Admissions		종사자수 Workers	시 설 수 Facilities	이 용 인 원 Admissions		종사자수 Workers	
	정 원 Capacity	현 원 Users			정 원 Capacity	현 원 Users		
3	72	64	17	-	-	-	-	2014
4	105	88	70	-	-	-	-	2015
4	109	95	64	-	-	-	6	2016
4	129	119	52	-	-	-	-	2017
25	388	283	223	1	16	15	8	2018
23	462	214	176	-	-	-	-	2019
40	1,386	989	455	-	-	-	-	2020

Source : Senior Welfare Division

Community Care Facilities for the Elderly(Cont'd)

Unit : number, person

재 가 지 원 서 비 스 Community care supporting service				Year
시 설 수 Facilities	이 용 인 원 Admissions		종사자수 Workers	
	정 원 Capacity	현 원 Users		
...	2014
...	2015
4	-	-	8	2016
4	-	325	11	2017
4	-	-	8	2018
4	-	-	8	2019
4	-	-	12	2020

Source : Senior Welfare Division

22. 국민기초생활보장 수급자

단위 : 가구수, 개, 명

연 별	총 수 급 자 Total Recipients				일 반 수 급 자 General Recipients			
	가 구 No.ofhou seholds	인 원 No. of persons			가 구 No.ofhou seholds	인 원 No. of persons		
		계 Sub-total	남 Male	여 Female		계 Sub-total	남 Male	여 Female
2014	4,561	8,143	3,690	4,453	4,148	6,685	2,868	3,817
2015	7,468	13,534	6,230	7,304	7,213	12,116	5,579	6,537
2016	7,987	13,870	6,329	7,541	7,808	12,619	5,716	6,903
2017	8,066	13,630	6,237	7,393	7,884	12,347	5,607	6,740
2018	9,136	15,061	6,744	8,317	8,890	13,648	6,073	7,575
2019	9,399	14,859	6,567	8,292	9,079	13,318	5,848	7,470
2020	12,624	20,647	9,175	11,472	12,322	19,154	8,502	10,652

자료 : 복지정책과

23. 기초연금 수급자 수

단위 : 명, %

연 별	전체 노인 대비 기초연금 수급자 (명) Total recipients to population65years old & over		
	전 체 노 인 Population65years old & over		
	합계 Total	남 Male	여 Female
2014	38,343	15,721	22,622
2015	29,342	10,915	18,497
2016	42,719	18,263	24,456
2017	46,129	19,953	26,176
2018	49,975	21,995	27,980
2019	53,691	23,614	30,077
2020	58,087	25,767	32,320

자료 : 노인복지과

Recipients of National Basic Livelihood Security Benefit

Unit : household, number, person

특 례 수 급 자 Special Recipients						시 설 수 급 자 Institutionalized Recipients		Year
소 계 Sub-Total		개인단위보장특례 Of special benefits for individuals		타법령에 의한 특례 Of special benefits by legislations				
가 구 No.of households	인 원 Persons	가 구 Households	인 원 Persons	가 구 Households	인 원 Persons	시 설 수 Facilities	인 원 Persons	
413	743	101	185	312	558	35	715	2014
255	442	71	98	184	344	44	976	2015
179	298	179	298	-	-	51	953	2016
182	280	182	280	-	-	63	1,003	2017
246	376	245	375	1	1	83	1,037	2018
320	471	320	471	-	-	82	1,070	2019
302	450	302	450	-	-	71	1,043	2020

Source : Welfare Policy Division

Recipients of Basic Pension

Unit : person, %

전체 노인 대비 기초연금 수급자 (명) Total recipients to population65years old & over						Year
수 급 자 수 Total recipient			수 급 륜 (%) Take-up rate			
합계 Total	남 Male	여 Female	합계 Total	남 Male	여 Female	
27,831	10,852	16,979	72	69	75	2014
29,270	10,852	18,418	72	63	79	2015
30,401	11,355	19,046	72	63	78	2016
32,861	12,552	20,309	71	63	78	2017
36,036	14,074	21,962	72	63	79	2018
38,695	15,278	23,417	72	65	78	2019
42,840	16,920	25,920	74	66	80	2020

Source : Senior Welfare Division

24. 여성복지시설

단위 : 개소, 명

연 별	합 계 Total				한부모가족시설 Single-parent family			
					계 Sub-total			
	시 설 수 Facilities	입 소 자 Admissions	퇴 소 자 Discharges	연말현재 생활인원 Inmates as of year-end	시 설 수 Facilities	입 소 자 Admissions	퇴 소 자 Discharges	연말현재 생활인원 Inmates as of year-end
2014	1	10	35	26	1	10	35	26
2015	1	23	28	21	1	23	28	21
2016	1	14	8	29	1	14	8	29
2017	1	8	9	28	1	8	9	28
2018	1	8	16	20	1	8	16	20
2019	1	7	7	16	1	7	7	16
2020	-	-	-	-	-	-	-	-

자료 : 가정보호과

24. 여성복지시설(계속)

단위 : 개소, 명

연 별	한부모가족시설 Single-parent family							
	미 혼 모 자 공 동 생 활 가 정 Group home for mother-and-child families				모 자 일 시 지 원 복 지 시 설 Temporary Facilities for Mother and Child			
	시 설 수 Facilities	입 소 자 Admissions	퇴 소 자 Discharges	연말현재 생활인원 Inmates as of year-end	시 설 수 Facilities	입 소 자 Admissions	퇴 소 자 Discharges	연말현재 생활인원 Inmates as of year-end
2014
2015
2016	-	-	-	-	-	-	-	-
2017	-	-	-	-	-	-	-	-
2018	-	-	-	-	-	-	-	-
2019	-	-	-	-	-	-	-	-
2020	-	-	-	-	-	-	-	-

자료 : 가정보호과

Women's Welfare Facilities

Unit : number, person

한부모가족시설 Single-parent family								Year
모 자 보 호 가 족 복 지 시 설 Mother-and-child family Facilities				미 혼 모 자 가 족 복 지 시 설 Unmarried mother-and-child family Facilities				
시 설 수 Facilities	입 소 자 Admissions	퇴 소 자 Discharges	연말현재 생활인원 Inmates as of year-end	시 설 수 Facilities	입 소 자 Admissions	퇴 소 자 Discharges	연말현재 생활인원 Inmates as of year-end	
1	10	35	26	-	-	-	-	2014
1	23	28	21	-	-	-	-	2015
1	14	8	29	-	-	-	-	2016
1	8	9	28	-	-	-	-	2017
1	8	16	20	-	-	-	-	2018
1	7	7	16	-	-	-	-	2019
-	-	-	-	-	-	-	-	2020

Source : Family Childcare Division

Women's Welfare Facilities(Cont'd)

Unit : number, person

소외여성 복지시설 Female victims of violence								Year
계 Sub-total				성폭력피해자 보호시설 Facilities for Victims of Sexual Violence				
시 설 수 Facilities	입 소 자 Admissions	퇴 소 자 Discharges	연말현재 생활인원 Inmates as of year-end	시 설 수 Facilities	입 소 자 Admissions	퇴 소 자 Discharges	연말현재 생활인원 Inmates as of year-end	
-	-	-	-	-	-	-	-	2014
-	-	-	-	-	-	-	-	2015
-	-	-	-	-	-	-	-	2016
-	-	-	-	-	-	-	-	2017
-	-	-	-	-	-	-	-	2018
-	-	-	-	-	-	-	-	2019
-	-	-	-	-	-	-	-	2020

Source : Family Childcare Division

24. 여성복지시설(계속)

단위 : 개소, 명

연 별	소외여성 복지시설 Female victims of violence							
	가정폭력피해자 보호시설 Facilities for Victims of Domestic Violence				성매매 피해자 지원시설 Facilities for Victims of Prostitution			
	시 설 수 Facilities	입 소 자 Admissions	퇴 소 자 Discharges	연말현재 생활인원 Inmates as of year-end	시 설 수 Facilities	입 소 자 Admissions	퇴 소 자 Discharges	연말현재 생활인원 Inmates as of year-end
2014	-	-	-	-	-	-	-	-
2015	-	-	-	-	-	-	-	-
2016	-	-	-	-	-	-	-	-
2017	-	-	-	-	-	-	-	-
2018	-	-	-	-	-	-	-	-
2019	-	-	-	-	-	-	-	-
2020	-	-	-	-	-	-	-	-

자료 : 가정보호과

25. 여성폭력상담

단위 : 개소, 건

연 별	여 성 폭 력 상 담 Counseling for violence against women							
	합 계 Total		통 합 상 담 ¹⁾ Combined issues		가 정 폭 력 Domestic Violence		성 폭 력 Sexual Violence	
	상 담 소 No. of Counseling Centers	상담건수 No. of Counseling Cases	상 담 소 No. of Counseling Centers	상담건수 ²⁾ No. of Counseling Cases	상 담 소 No. of Counseling Centers	상담건수 No. of Counseling Cases	상 담 소 No. of Counseling Centers	상담건수 No. of Counseling Cases
2014	2	1,070	-	-	1	585	1	485
2015	2	2,468	-	-	1	1,608	1	860
2016	2	642	-	-	1	606	1	36
2017	2	1,149	-	-	1	1,117	1	32
2018	2	2,337	-	-	1	2,092	1	245
2019	2	3,486	-	-	1	3,209	2	277
2020	2	2,664	-	-	1	2,175	1	489

주 : 1) 한 상담소에서 "가정폭력, 성폭력, 성매매피해" 등 업무가 통합되어 상담하는 경우에 해당

2) 가정폭력0건, 성폭력0건, 성매매피해0이건 등으로 상담건에 대한 수치를 주석으로 설명

자료 : 가정보호과

Women's Welfare Facilities(Cont'd)

Unit : number, person

소외여성 복지시설 Female victims of violence				Year
폭력피해이주여성보호시설				
시 설 수 Facilities	입 소 자 Admissions	퇴 소 자 Discharges	연말현재 생활인원 Inmates as of year-end	
				2014
				2015
				2016
				2017
				2018
				2019
				2020

Source : Family Childcare Division

Counseling for Violence Against Women

Unit : number, person

		피 해 자 지 원 내 역 CounselingFollow-ups						Year
성 매 매 피 해 ForcedProstitution		계 Total	심리·정서적 지 원 Counseling	수 사· 법적지원 Legal Aid	의 료 지 원 Medical Aid	시설입소연계 Referral to facilities	기 타 Others	
상 담 소 No. of Counseling Centers	상담건수 No. of Counseling Cases							
-	-	1,002	951	34	8	4	5	2014
-	-	615	543	68	1	3	-	2015
-	-	522	451	61	3	7	-	2016
-	-	531	527	4	-	-	-	2017
-	-	1,031	1,018	11	-	2	-	2018
-	-	1,562	1,545	15	-	2	-	2019
-	-	1,421	1,407	8	-	-	6	2020

Source : Family Childcare Division

26. 아동복지시설

단위 : 개소, 명

연 별	합 계 Total									
	시 설 수	입 소 자			퇴 소 자			연말현재 생활인원		
	No. of facilities	Admissions	남 Male	여 Female	Discharges	남 Male	여 Female	Inmates as of year-end	남 Male	여 Female
2014	3	7	4	18
2015	4	10	5	23
2016	5	4	2	25
2017	6	5	1	29
2018	6	1	2	28
2019	6	10	1	37
2020	6	5	2	3	3	2	1	39

자료 : 아동행복과

26. 아동복지시설(계속)

단위 : 개소, 명

연 별	자 립 지 원 시 설 Self independence assistance facilities				보 호 치 료 시 설 Child care treatment facilities	
	시 설 수	입 소 자	퇴 소 자	연말현재 생활인원	시 설 수	입 소 자
	No. of facilities	Admissions	Discharges	Inmates as of year-end	No. of facilities	Admissions
2014	-	-	-	-	-	-
2015	-	-	-	-	-	-
2016	-	-	-	-	-	-
2017	-	-	-	-	-	-
2018	-	-	-	-	-	-
2019	-	-	-	-	-	-
2020	-	-	-	-	-	-

자료 : 아동행복과

Children Welfare Facilities

Unit : number, person

양 육 시 설 Child bringing up facilities				Year
시 설 수 No. of facilities	입 소 자 Admissions	퇴 소 자 Discharges	연말현재 생활인원 Inmates as of year-end	
-	-	-	-	2014
-	-	-	-	2015
-	-	-	-	2016
-	-	-	-	2017
-	-	-	-	2018
-	-	-	-	2019
-	-	-	-	2020

Source : Children's Happiness Division

Children Welfare Facilities(Cont'd)

Unit : number, person

보 호 치 료 시 설 Child care treatment facilities		기 타 Others				Year
퇴 소 자 Discharges	연말현재 생활인원 Inmates as of year-end	시 설 수 No. of facilities	입 소 자 Admissions	퇴 소 자 Discharges	연말현재 생활인원 Inmates as of year-end	
-	-	3	7	4	18	2014
-	-	4	10	5	23	2015
-	-	5	4	2	25	2016
-	-	6	5	1	29	2017
-	-	6	1	2	28	2018
-	-	6	10	1	37	2019
-	-	6	5	3	39	2020

Source : Children's Happiness Division

27. 장애인복지생활시설

단위 : 개소, 명

연 별	시 설 수 Number of facilities	입 소 자 Admissions			
		계 Total	위 탁 자 Referrals	무연고자 No relatives	기타 Others
2014	1	2	1	1	-
2015	1	-	-	-	-
2016	1	1	-	1	-
2017	1	3	2	1	-
2018	1	2	1	1	-
2019	10	9	8	1	-
2020	10	2	2	-	-

자료 : 장애인복지과

27. 장애인복지생활시설(계속)

단위 : 개소, 명

연 별	연 말 현 재 수 용 인 원 No. of inmates as of year-end						
	계 Total	성 별 Sex		연 령 별 Age			
		남 Male	여 Female	18세 미만 Less than 18years old		18세 이상 18years old and over	
				남 Male	여 Female	남 Male	여 Female
2014	44	24	20	20	17	4	3
2015	41	22	19	20	17	2	2
2016	32	15	17	11	15	4	2
2017	33	15	18	11	13	4	5
2018	31	14	17	10	10	4	7
2019	66	38	28	11	10	27	18
2020	66	38	28	13	9	25	19

자료 : 장애인복지과

Institutions for The Disabled and Their Inmates

Unit : number, person

퇴 소 자 Discharges						Year
계 Total	연고자인도 Torelatives	취 업 Employed	전 원 Transfer	사 망 Deaths	기 타 Others	
-	-	-	-	-	-	2014
3	-	-	3	-	-	2015
11	1	-	4	-	6	2016
3	1	-	2	-	-	2017
4	2	-	2	-	-	2018
5	-	-	3	-	2	2019
17	2	-	11	-	4	2020

Source : Disability Welfare Division

Institutions for The Disabled and Their Inmates(Cont'd)

Unit : number, person

연 말 현 재 수 용 인 원 No. of inmates as of year-end					Year
장 애 종 별 Disability					
지 체 Physically disabled	시 각 Visually disabled	청각언어 Auditorily and lingually disabled	정신지체 Mentally retarded	기 타 Others	
-	-	-	44	-	2014
-	-	-	41	-	2015
-	-	-	32	-	2016
-	-	-	33	-	2017
-	-	-	31	-	2018
.	.	.	66	.	2019
-	-	-	60	6	2020

Source : Disability Welfare Division

28. 장애인 등록현황

단위 : 명

연 별		성 별 Gender		장 애 유 형 By type of the disabled	
		남 Male	여 Female	지체 장애 Physical Disability	뇌병변 장애 Disability of Brain Lesion
2014	20,606	12,697	7,909	11,366	1,867
2015	20,664	12,690	7,974	11,317	1,924
2016	21,005	12,860	8,145	11,255	1,940
2017	21,524	13,134	8,390	11,239	1,991
2018	22,539	13,694	8,845	11,385	2,035
2019	23,049	13,961	9,088	11,368	2,050
2020	23,449	14,273	9,176	11,270	2,076

주 : 1) 장애등급제(1~6급) 폐지되고 장애의 정도가 심한 장애인(기존1~3급), 심하지 않은 장애인(기존4~6급)으로 구분
(시행2019.7.1.)

자료 : 장애인복지과

28. 장애인 등록현황(계속)

단위 : 명

연 별	장 애 유 형 By type of the disabled				
	정신 장애 Mental Disorder	신장 장애 Kidney Dysfunction	심장 장애 Cardiac Dysfunction	호흡기 장애 Respiratory Dysfunction	간장애 Hepatic Dysfunction (or Liver Dysfunction)
2014	791	643	40	87	71
2015	793	677	39	91	80
2016	818	737	42	95	88
2017	846	789	41	95	96
2018	844	865	41	95	103
2019	850	894	41	103	105
2020	864	947	47	103	115

자료 : 장애인복지과

Registered Disabled Persons

Unit : person

장 애 유 형 By type of the disabled					Year
시각 장애 Visual Disability	청각 장애 Hearing Disability	언어 장애 Speech Disability	지적 장애 Intellectual Disorder(Mental Retardation)	자폐성 장애 Autistic Disorder	
2,058	1,844	158	1,346	150	2014
2,049	1,813	163	1,379	160	2015
2,069	2,010	163	1,423	188	2016
2,092	2,269	187	1,492	201	2017
2,165	2,808	200	1,579	226	2018
2,193	3,120	215	1,671	242	2019
2,179	3,376	235	1,756	288	2020

Source : Disability Welfare Division

Registered Disabled Persons(Cont'd)

Unit : person

장 애 유 형 By type of the disabled			장 애 정 도 ¹⁾ degree of disability		Year
안면장애 Facial Disfigurement	장루, 요루장애 Intestinal Fistular/ Urinary Fistular	뇌전증 장애 Epilepsy	심한장애 Severe disability	심하지 않은장애 Mild disability	
28	102	55	7,647	12,959	2014
29	104	46	7,699	12,965	2015
33	103	41	7,834	13,171	2016
34	108	44	8,025	13,499	2017
35	107	51	8,247	14,292	2018
33	115	49	8,317	14,732	2019
32	112	49	8,455	14,994	2020

Source : Disability Welfare Division

29. 어린이집

단위 : 개소, 명

연 별	어 린 이 집 수 Childcare facilities			
	합 계 Total	국 공 립 Public	사 회 복 지 법 인 Authorized	민 간 Private
2014	468	15	2	165
2015	466	16	2	170
2016	455	17	2	171
2017	449	18	2	170
2018	457	24	2	169
2019	436	27	2	163
2020	413	29	2	157

자료 : 가정보육과

29. 어린이집(계속)

단위 : 개소, 명

연 별	보 육 아 동 수 Children in care				
	합 계 Total			국 공 립 Public	사회복지법인 Authorized
		남 Male	여 Female		
2014	16,017	8,268	7,749	1,105	77
2015	16,204	8,412	7,792	1,137	81
2016	16,145	8,450	7,695	1,215	79
2017	16,167	8,470	7,697	1,267	54
2018	16,727	8,714	8,013	1,289	67
2019	16,535	8,536	7,999	1,736	89
2020	14,770	7,698	7,072	1,781	53

자료 : 가정보육과

Childcare Facilities

Unit : establishment, person

어 린 이 집 수 Childcare facilities				Year
법인·단체등 Authorized and others	협 동 Parents co-op	직 장 Workshop	가 정 Playgroup	
2	2	7	275	2014
2	1	7	268	2015
2	1	8	254	2016
2	1	9	247	2017
3	1	9	249	2018
3	1	9	231	2019
3	1	10	211	2020

Source : Family & Childcare Division

Childcare Facilities(Cont'd)

Unit : establishment, person

보 육 아 동 수 Children in care					Year
민 간 Private	법인·단체등 Authorized and others	협 동 Parents co-op	직 장 Workshop	가 정 Play group	
9,726	240	27	378	4,464	2014
9,803	239	27	422	4,495	2015
9,899	232	26	479	4,215	2016
9,935	231	24	505	4,151	2017
10,193	357	25	526	4,270	2018
9,883	329	26	529	3,943	2019
8,720	303	24	549	3,340	2020

Source : Family & Childcare Division

30. 사회복지자원봉사자 현황

단위 : 명

연 별	성 별 Gender			연 령 별 by Age-group		
	합 계 Total	남 Male	여 Female	합 계 Total	19세 이하	20~29
2014	76,378	29,189	47,189	76,378	31,734	11,684
2015	86,930	33,260	53,670	86,930	33,650	16,646
2016	89,051	32,968	56,083	89,051	30,256	18,730
2017	97,364	35,925	61,439	97,364	30,854	23,076
2018	104,903	27,543	77,360	104,903	31,172	27,215
2019	114,955	43,042	71,913	114,955	32,476	32,004
2020	119,638	45,211	74,427	119,638	29,736	36,601

자료 : 총무과

Social Welfare Volunteers

Unit : person

연 령 별 by Age-group					Year
30~39	40~49	50~59	60~69	70세 이상	
6,712	14,440	8,130	2,758	920	2014
7,263	15,839	9,156	3,275	1,101	2015
7,401	17,330	10,197	3,814	1,323	2016
7,525	18,495	11,356	4,463	1,595	2017
7,840	18,996	12,605	5,247	1,828	2018
8,136	19,972	14,051	6,165	2,151	2019
8,408	19,875	15,288	7,214	2,516	2020

Source : General Affairs Division

XI. 환 경

1. 환경오염물질 배출사업장

단위 : 개소

연 별	대 기 (가스·먼지·매연 및 악취) Air Pollution(gas, dust, soot and Odor)					
	계 Total	1종 Class1	2종 Class2	3종 Class3	4종 Class4	5종 Class5
2014	1,195	17	15	24	455	684
2015	1,239	17	13	24	465	720
2016	1,265	16	12	18	487	732
2017	1,289	15	12	16	477	769
2018	1,214	15	9	14	430	746
2019	1,260	16	9	13	443	779
2020	1,262	10	9	12	442	789

자료 : 환경관리과

2. 환경오염배출사업장 단속 및 행정조치

단위 : 개소, 건

연 별	배출업소 Number of pollutant emitting facilities	단속업소 Number of inspected facilities	위반업소 Number of violating facilities	행 정 처 분 내 역 Administrative measures taken		
				경 고	개선명령	조업정지
				Warnings	Correction order	Temporary suspension
2014	2,253	1,752	285	94	105	53
2015	2,320	1,704	259	77	83	49
2016	2,358	1,692	341	72	144	16
2017	2,467	1,450	276	76	136	10
2018	3,061	814	179	39	78	11
2019	2,460	1,364	179	68	68	5
2020	2,370	649	111	33	31	2

자료 : 환경관리과

Environment

Environmental Pollutant Emitting Facilities

Unit : number(place)

수 질 (폐수) Water pollution (waste water)						소음 및 진동 Noise and vibration	Year
계 Total	1종 Class1	2종 Class2	3종 Class3	4종 Class4	5종 Class5		
1,081	6	9	9	53	1,004	323	2014
1,095	4	10	11	53	1,017	349	2015
1,110	4	9	11	54	1,032	336	2016
1,132	4	8	13	56	1,051	308	2017
1,065	3	9	11	52	990	592	2018
1,104	3	9	12	53	1,027	286	2019
1,108	3	4	13	53	1,035	289	2020

Source : Environmental Management Division

Inspection and Administrative Measures for Environmental Pollutant Emitting Facilities

Unit : number(place), case

행 정 처 분 내 역 Administrative measures taken					병 과 고 발 Accusation with Administrative measures	Year
사용중지 Ban	허가취소 License withdraw	폐쇄명령 Abolish	순수고발 Accusation	기 타 Others		
12	-	28	1	19	50	2014
5	-	42	2	1	47	2015
28	-	77	-	4	12	2016
6	-	42	-	6	53	2017
11	-	30	2	8	41	2018
9	-	26	-	3	39	2019
6	-	37	1	1	54	2020

Source : Environmental Management Division

3. 쓰레기 수거

단위 : km², 명, 톤/일, 대, %

연 별	행 정 구 역 Administrative district		청 소 구 역 Waste-collected area		수거지 인구율 (B/A)	배 출 량 (C)
	면 적	인 구 (A)	면 적	인 구 (B)		
	Area	Population	Area	Population	Population ratio in the waste- collected area	Amount of discharged waste
2014	114.01	510,007	114.01	510,007	100.00	190.3
2015	114.01	516,335	114.01	516,335	100.00	193.8
2016	116.90	522,360	116.90	522,360	100.00	226.2
2017	116.90	527,935	116.90	527,935	100.00	188.2
2018	117.08	551,311	117.08	551,311	100.00	238.1
2019	117.08	557,415	117.08	557,415	100.00	256.8
2020	117.08	553,890	117.08	553,890	100.00	280.1

- 주 : 1) '18년까지는 '재활용'에 포함되어있던 소각을 제외한 중간처분량(기계적(압축, 파쇄 등), 화학적(고형화, 중화, 응집 등), 생물학적(호기성, 혐기성 등) 처분 등)이 '19년도부터 "기타"항목으로 분리됨
- 2) '18년까지는 '기타'에 해역배출량만 포함되며, '19년부터는 소각을 제외한 중간처분량(기계적(압축, 파쇄 등), 화학적(고형화, 중화, 응집 등), 생물학적(호기성, 혐기성 등) 처분 등), 해역배출량을 모두 포함
- 3) '18년까지는 기타=(기타 처리량+최종보관량)-전년도 이월량을 나타냈으나, '19년부터 '기타'는 소각을 제외한 중간처분량(기계적(압축, 파쇄 등), 화학적(고형화, 중화, 응집 등), 생물학적(호기성, 혐기성 등) 처분 등)임

자료 : 자원순환과

3. 쓰레기 수거(계속)

단위 : km², 명, 톤/일, 대, %

연 별	처 리 방 법 By type of waste disposal				
	폐 기 물 Wastes				
	생활계 폐기물 Municipal wastes				
	발 생 량 Generation	매 립 Landfill	소 각 Incineration	재 활 용 Recycling	기 타 Others
2014	190.3	27.2	80.4	82.7	-
2015	193.8	39.0	71.0	83.8	-
2016	226.2	51.6	89.7	84.9	-
2017	188.2	60.2	88.6	39.4	-
2018	238.1	75.6	84.9	77.6	-
2019	256.8	82.5	83.5	90.8	-
2020	280.1	81.5	100.1	98.5	-

자료 : 자원순환과

Waste Collection and Disposal

Unit : km², person, ton/day, each, %

처 리 량 (D) Amount of waste disposal	수 거 율 (D/C) Disposal ratio	처 리 방 법 By type of waste disposal					Year
		계	매 립	소 각	재 활 용	기 타	
		Total	Landfill	Incineration	Recycling	Others	
190.3	100	5,360.1	1,129.9	252.4	3,973.0	0.2	2014
193.8	100	5,610.0	1,326.6	212.1	4,068.0	0.3	2015
226.2	100	7,106.8	1,881.2	256.5	4,968.4	0.7	2016
188.2	100	3,576.1	1,024.4	343.0	2,208.4	0.3	2017
238.1	100	3,285.1	1,207.4	159.3	1,917.0	1.4	2018
256.8	100	6,463.7	1,467.1	252.5	4,743.5	0.6	2019
280.1	100	8,277.5	1,638.2	249.2	6,125.4	264.7	2020

Source : Resource Recirculation Division

Waste Collection and Disposal(Cont'd)

Unit : km², person, ton/day, each, %

처 리 방 법 By type of waste disposal					Year
폐 기 물 Wastes					
사업장 배출시설계 폐기물 Wastes from Industrial disposal facilities					
발 생 량 Generation	매 립 Landfill	소 각 Incineration	재 활 용 Recycling	기 타 Others	
1,895.0	936.7	152.7	801.0	4.6	2014
2,145.4	1,141.5	122.4	878.9	2.6	2015
2,523.3	1,718.6	132.9	671.8	0.0	2016
2,004.3	910.2	246.1	848.0	0.0	2017
2,002.3	1,091.8	67.4	843.1	0.0	2018
2,523.9	1,333.3	112.7	1,078.0	0.0	2019
3,321.3	1,525.0	92.4	1,440.2	263.7	2020

Source : Resource Recirculation Division

3. 쓰레기 수거(계속)

단위 : km², 명, 톤/일, 대, %

연 별	처 리 방 법 By type of waste disposal			
	폐 기 물 Wastes			
	건설 폐기물 Construction wastes			
	발 생 량 Generation	매 립 Landfill	소 각 Incineration	재 활 용 Recycling
2014	3,239.6	142.0	15.0	3,082.6
2015	3,227.4	117.6	16.9	3,092.9
2016	4,319.4	85.5	31.2	4,202.65
2017	1,342.2	27.9	7.3	1,307.00
2018	1,204.4	14.7	5.5	1,184.25
2019	3,645.3	28.9	54.2	3,562.20
2020	4,639.4	12.8	53.8	4,572.8

자료 : 자원순환과

3. 쓰레기 수거(계속)

단위 : km², 명, 톤/일, 대, %

연 별	지방자치 Local governments				처리업체	
	인 원 Workers	장 비 Equipment			인 원 Workers	장 비 Motorcars
		차 량 Motorcars	손수레 Handcars	중장비 Heavy equipment		
2014	147	20	125	-	108	49
2015	147	20	103	-	108	49
2016	147	20	100	-	108	48
2017	139	20	99	-	103	51
2018	139	20	95	-	103	55
2019	139	24	90	-	119	55
2020	142	26	92	-	186	76

자료 : 자원순환과

Waste Collection and Disposal(Cont'd)

Unit : km², person, ton/day, each, %

처 리 방 법 By type of waste disposal						Year
폐 기 물 Wastes						
지정 폐기물 Designated wastes						
전년도이월량 Carry-over	해 당 년 도 발 생 량 Relevant Year generation	매 립 Landfill	소 각 Incineration	재 활 용 Recycling	기 타 Others	
0.20	38.0	24.4	4.3	9.0	0.2	2014
0.22	43.0	27.9	2.16	12.43	0.25	2015
0.25	38.0	25.5	2.9	9.0	0.7	2016
0.26	42.0	25.9	1.3	14.1	0.3	2017
0.14	40.0	24.8	2.0	11.7	1.38	2018
1.43	37.6	22.4	2.1	12.50	0.6	2019
0.59	36.8	18.9	3.0	13.93	0.94	2020

Source : Resource Recirculation Division

Waste Collection and Disposal(Cont'd)

Unit : km², person, ton/day, each, %

Treatment companies		자가처리업소 Companies with treatment capacity				Year
Equipment		인 원 Workers	장 비 Equipment			
손수레 Handcars	중장비 Heavy equipment		차 량 Motorcars	손수레 Handcars	중장비 Heavy equipment	
15	-		-	-	-	
15	3	-	-	-	-	
15	4	-	-	-	-	
15	4	-	-	-	-	
15	4	-	-	-	-	
15	3	-	-	-	-	
49	3	-	-	-	-	

Source : Resource Recirculation Division

XII. 교육 및 문화

1. 학교 총 개황

단위 : 개, 명

연 별 학교별	학 교 수 Schools	학급(과)수 Classes/ departments	교실수 ¹⁾ Classrooms	학 생 수 Students		
				계 Total	남 Male	여 Female
2015	167	2,789	2,794	73,954	37,394	36,560
2016	169	2,828	2,894	73,029	36,941	36,088
2017	169	2,842	3,050	72,785	36,397	36,388
2018	169	2,999	2,978	73,026	36,490	36,536
2019	164	2,975	2,996	72,394	36,354	36,112
2020	166	2,986	3,011	71,586	36,028	35,558
2021	167	2,996	3,097	71,134	35,912	35,222
유치원	78	424	322	7,982	4,072	3,910
초등학교	46	1,425	1,593	32,698	16,884	15,814
중학교(국공립)	24	570	607	16,409	8,297	8,112
중학교(사립)	-	-	-	-	-	-
일반고등학교(국공립)	11	348	347	9,263	4,208	5,055
일반고등학교(사립)	2	78	78	2,211	1,699	512
특수목적고등학교(국공립)	1	9	9	289	182	107
특수목적고등학교(사립)	-	-	-	-	-	-
특성화고등학교(국공립)	1	32	32	688	280	408
특성화고등학교(사립)	3	66	66	1,364	134	1,230
자율고등학교(국공립)	-	-	-	-	-	-
자율고등학교(사립)	-	-	-	-	-	-
전문대학	-	-	-	-	-	-
교육대학	-	-	-	-	-	-
대학	-	-	-	-	-	-
대학원	-	-	-	-	-	-
기타학교	1	44	43	230	156	74

주 : 교육청 자료의 기준일은 2021년 4월 1일 기준

1) 교실수는 교육기관의 일반교실만 포함

2) 직원수(일반직만포함)

자료 : 인천광역시 서부교육지원청

Education and Culture

General Status of Schools

Unit : number, person

교 직 원 수 School staffs							교원1인당 학 생 수 Number of students per teacher	Year & School
계 Total	교 원 Teachers			직원수 ²⁾ Clerical staffs				
	소 계 Sub- total	남 Male	여 Female	소 계 Sub- total	남 Male	여 Female		
5,078	4,638	1,234	3,404	440	186	254	15.95	2015
5,178	4,723	1,228	3,495	455	192	263	15.46	2016
5,237	4,815	1,250	3,565	422	168	254	15.12	2017
5,320	4,913	1,290	3,623	407	163	244	14.86	2018
5,272	4,867	1,245	3,622	405	162	243	14.89	2019
5,415	5,001	1,268	3,733	414	160	254	14.31	2020
5,461	5,051	1,279	3,772	410	144	266	14.08	2021
649	590	9	581	59	25	34	13.53	Kindergartens
2,193	2,022	537	1,485	171	36	135	16.17	Elementary schools
1,223	1,133	281	852	90	41	49	14.48	Middle schools
-	-	-	-	-	-	-	-	(Private)
852	810	234	576	42	13	29	11.44	General high schools
170	159	98	61	11	10	1	13.91	(Private)
45	33	19	14	12	5	7	8.76	Special-purposed high schools
-	-	-	-	-	-	-	-	(Private)
85	79	25	54	6	3	3	8.71	Specialized high schools
160	145	54	91	15	9	6	9.41	(Private)
-	-	-	-	-	-	-	-	Autonomous high schools
-	-	-	-	-	-	-	-	(Private)
-	-	-	-	-	-	-	-	Junior Colleges
-	-	-	-	-	-	-	-	Universities of education
-	-	-	-	-	-	-	-	Universities
-	-	-	-	-	-	-	-	Graduate schools
84	80	22	58	4	2	2	2.88	Other schools

Source : Incheon Seobu Office of Education

2. 유치원

단위 : 개, 명

연 별	원 수 Kindergartens	학 급 수 Classes
2015	86	433
2016	86	455
2017	85	425
2018	85	489
2019	80	469
2020	79	435
2021	78	424

주 : 1) 직원수(일반직만 포함)

자료 : 인천광역시 서부교육지원청

2. 유치원(계속)

단위 : 개, 명

연 별	직 원 수 Clerical staffs			졸 업 원 아 수 Children graduated		
	계 Total	남 Male	여 Female	계 Total	남 Male	여 Female
2015	73	20	53	6,630	3,344	3,286
2016	78	21	57	3,832	1,959	1,873
2017	57	19	38	3,746	1,940	1,806
2018	52	17	35	3,752	1,917	1,835
2019	58	24	34	3,679	1,896	1,783
2020	58	22	36	3,174	1,605	1,569
2021	59	25	34	2,790	1,457	1,333

자료 : 인천광역시 서부교육지원청

Kindergarten

Unit : number, person

원 아 수 Children			교 원 수 Teachers			Year
계 Total	남 Male	여 Female	계 Total	남 Male	여 Female	
9,197	4,646	4,551	568	8	560	2015
9,822	4,962	4,860	582	7	575	2016
9,485	4,817	4,668	584	7	577	2017
9,249	4,673	4,576	586	6	580	2018
8,580	4,372	4,208	537	7	530	2019
8,426	4,314	4,112	588	8	580	2020
7,982	4,072	3,910	590	9	581	2021

Source : Incheon Seobu Office of Education

Kindergarten(Cont'd)

Unit : number, person

교 실 수 Classrooms			신입원아수 New Entrants	Year
계 Total	정규 Regular	가·대용 Temporary		
363	336	27	.	2015
377	348	29	.	2016
379	349	30	.	2017
403	356	47	.	2018
375	343	32	.	2019
313	313	미조사항목임	3,986	2020
322	322	미조사항목임	3,617	2021

Source : Incheon Seobu Office of Education

3. 초등학교

단위 : 개, 명, m²

연 별	학 교 수 Schools	학 급 수 Classes	학 생 수 Students		
			계 Total	남 Male	여 Female
2015	43	1,336	31,906	16,372	15,534
2016	44	1,343	31,449	16,079	15,370
2017	44	1,354	31,686	16,274	15,412
2018	44	1,431	33,036	16,880	16,156
2019	44	1,423	33,997	17,433	16,564
2020	45	1,426	33,240	17,104	16,136
2021	46	1,425	32,698	16,884	15,814

주 : 1) 교지면적은 교사대지와 체육장의 합계
 2) 건물은 보통 및 특별교실, 관리실, 기타의 합계
 3) 직원수(일반직만 포함)
 자료 : 인천광역시 서부교육지원청

3. 초등학교(계속)

단위 : 개, 명, m²

연 별	졸 업 후 상 황 The situation after Graduating	
	졸 업 자 수 Graduates	진 학 자 수 Advancement into Higher Schooling
2015	5,030	5,030
2016	5,443	5,443
2017	5,118	2,536
2018	4,911	4,911
2019	5,282	5,281
2020	5,724	5,724
2021	5,406	5,406

자료 : 인천광역시 서부교육지원청

Elementary Schools

Unit : number, person, m²

교 원 수 Teachers			직 원 수 Clerical staffs			Year
계 Total	남 Male	여 Female	계 Total	남 Male	여 Female	
1,945	517	1,428	195	72	123	2015
1,957	517	1,440	200	73	127	2016
1,977	530	1,447	195	57	138	2017
1,991	548	1,443	182	53	129	2018
1,980	524	1,456	178	50	128	2019
2,013	530	1,483	177	54	123	2020
2,022	537	1,485	171	36	135	2021

Source : Incheon Seobu Office of Education

Elementary Schools(Cont'd)

Unit : number, person, m²

입학자 New Entrants	교지면적 ¹⁾ Area of School Site	건물면적 ²⁾ Area of School buildings	교실수 Classrooms	Year
	541,472	433,385	1,466	2015
	546,247	457,181	1,517	2016
	549,011	458,847	1,527	2017
	549,011	459,657	1,568	2018
	547,834	461,987	1,564	2019
5,334	563,274	473,445	1,563	2020
5,154	582,672	485,357	1,593	2021

Source : Incheon Seobu Office of Education

4. 중학교(국·공립)

단위 : 개, 명, m²

연 별	학 교 수 Schools	학 급 수 Classes	학 생 수 Students		
			계 Total	남 Male	여 Female
2015	22	548	17,205	8,816	8,389
2016	22	546	16,328	8,411	7,917
2017	22	539	15,632	7,996	7,636
2018	22	550	15,662	8,072	7,590
2019	22	550	15,590	8,027	7,563
2020	23	559	16,029	8,207	7,822
2021	24	570	16,409	8,297	8,112

주 : 1) 교지면적은 교사대지와 체육장의 합계
 2) 건물은 보통 및 특별교실, 관리실, 기타의 합계
 3) 직원수(일반직만 포함)
 자료 : 인천광역시 서부교육지원청

4. 중학교(국·공립)(계속)

단위 : 개, 명, m²

연 별	졸 업 후 상 황 The situation after Graduating	
	졸 업 자 수 Graduates	진 학 자 수 Advancement into Higher Schooling
2015	6,132	6,113
2016	6,289	6,264
2017	5,799	5,787
2018	4,979	4,956
2019	5,400	5,384
2020	5,157	5,131
2021	4,987	4,969

자료 : 인천광역시 서부교육지원청

Middle Schools(National ·Public)

Unit : number, person, m²

교 원 수 Teachers			직 원 수 Clerical staffs			Year
계 Total	남 Male	여 Female	계 Total	남 Male	여 Female	
1,064	270	794	90	45	45	2015
1,080	256	824	91	45	46	2016
1,074	250	824	81	35	46	2017
1,105	258	847	83	36	47	2018
1,112	261	851	78	37	41	2019
1,098	265	833	85	37	48	2020
1,133	281	852	90	41	49	2021

Source : Incheon Seobu Office of Education

Middle Schools(National ·Public)(Cont'd)

Unit : number, person, m²

입학상황 Admission of freshmen	교지면적 ¹⁾ Area of School Site	건물면적 ²⁾ Area of School buildings	교실수 Classrooms	Year
5,216	294,926	222,053	521	2015
5,481	294,926	223,551	534	2016
5,168	296,757	218,055	526	2017
5,033	296,757	218,729	525	2018
5,344	299,156	221,108	528	2019
5,742	317,514	240,658	571	2020
5,414	336,912	253,060	607	2021

Source : Incheon Seobu Office of Education

4-1. 중학교(사립)

단위 : 개, 명, m²

연 별	학 교 수 Schools	학 급 수 Classes	학 생 수 Students		
			계 Total	남 Male	여 Female
2015	-	-	-	-	-
2016	-	-	-	-	-
2017	-	-	-	-	-
2018	-	-	-	-	-
2019	-	-	-	-	-
2020	-	-	-	-	-
2021	-	-	-	-	-

주 : 1) 교지면적은 교사대지와 체육장의 합계
 2) 건물은 보통 및 특별교실, 관리실, 기타의 합계
 3) 직원수(일반직만 포함)

자료 : 인천광역시 서부교육지원청

4-1. 중학교(사립)(계속)

단위 : 개, 명, m²

연 별	졸 업 후 상 황 The situation after Graduating	
	졸 업 자 수 Graduates	진 학 자 수 Advancement into Higher Schooling
2015	-	-
2016	-	-
2017	-	-
2018	-	-
2019	-	-
2020	-	-
2021	-	-

자료 : 인천광역시 서부교육지원청

Middle Schools(Private)

Unit : number, person, m²

교 원 수 Teachers			직 원 수 Clerical staffs			Year
계 Total	남 Male	여 Female	계 Total	남 Male	여 Female	
-	-	-	-	-	-	2015
-	-	-	-	-	-	2016
-	-	-	-	-	-	2017
-	-	-	-	-	-	2018
-	-	-	-	-	-	2019
-	-	-	-	-	-	2020
-	-	-	-	-	-	2021

Source : Incheon Seobu Office of Education

Middle Schools(Private)(Cont'd)

Unit : number, person, m²

입학상황 Admission of freshmen	교지면적 ¹⁾ Area of School Site	건물면적 ²⁾ Area of School buildings	교실수 Classrooms	Year
-	-	-	-	2015
-	-	-	-	2016
-	-	-	-	2017
-	-	-	-	2018
-	-	-	-	2019
-	-	-	-	2020
-	-	-	-	2021

Source : Incheon Seobu Office of Education

5. 일반고등학교(국·공립)

단위 : 개, 명, m²

연 별	학 교 수 Schools	학 급 수 Classes	학 생 수 Students		
			계 Total	남 Male	여 Female
2015	9	283	9,525	4,751	4,774
2016	10	295	9,522	4,716	4,806
2017	10	307	9,478	4,651	4,827
2018	10	313	8,992	4,369	4,623
2019	10	317	8,441	4,141	4,300
2020	11	348	9,031	4,048	4,983
2021	11	348	9,263	4,208	5,055

주 : 1) 교지면적은 교사대지와 체육장의 합계
 2) 건물은 보통 및 특별교실, 관리실, 기타의 합계
 3) 직원수(일반직만 포함)
 자료 : 인천광역시 서부교육지원청

5. 일반고등학교(국·공립)(계속)

단위 : 개, 명, m²

연 별	졸 업 후 상 황 The situation after Graduating	입학상황 Admission of Freshmen	
	졸 업 자 수 Graduates	입 학 정 원 Freshmen Quota	입 학 자 Entrants
2015	2,994	3,130	3,098
2016	3,298	3,300	3,305
2017	3,102	3,089	3,056
2018	3,060	2,681	2,568
2019	3,306	2,818	2,797
2020	3,269	3,082	3,077
2021	2,795	3,024	3,031

자료 : 인천광역시 서부교육지원청

General High Schools(National ·Public)

Unit : number, person, m²

교원수 Teachers			직원수 Clerical staffs			Year
계 Total	남 Male	여 Female	계 Total	남 Male	여 Female	
625	215	410	38	19	19	2015
672	225	447	44	23	21	2016
694	221	473	42	23	19	2017
737	236	501	43	23	20	2018
748	227	521	44	19	25	2019
822	249	573	46	18	28	2020
810	234	576	42	13	29	2021

Source : Incheon Seobu Office of Education

General High Schools(National ·Public)(Cont'd)

Unit : number, person, m²

교지면적 ¹⁾ Area of School Site	건물면적 ²⁾ Area of School buildings	교실수 Classrooms	Year
117,392	110,607	283	2015
131,328	123,853	307	2016
143,102	123,853	307	2017
143,102	123,857	313	2018
131,328	123,857	314	2019
143,754	137,416	347	2020
143,754	137,420	347	2021

Source : Incheon Seobu Office of Education

5-1. 일반고등학교(사립)

단위 : 개, 명, m²

연 별	학 교 수 Schools	학 급 수 Classes	학 생 수 Students		
			계 Total	남 Male	여 Female
2015	2	81	3,018	2,094	924
2016	2	81	2,895	2,054	841
2017	2	79	2,704	1,944	760
2018	2	78	2,452	1,797	655
2019	2	78	2,324	1,704	620
2020	2	78	2,227	1,615	612
2021	2	78	2,211	1,699	512

주 : 1) 교지면적은 교사대지와 체육장의 합계
 2) 건물은 보통 및 특별교실, 관리실, 기타의 합계
 3) 직원수(일반직만 포함)

자료 : 인천광역시 서부교육지원청

5-1. 일반고등학교(사립)(계속)

단위 : 개, 명, m²

연 별	졸 업 후 상 황 The situation after Graduating	입학상황 Admission of Freshmen	
	졸 업 자 수 Graduates	입 학 정 원 Freshmen Quota	입 학 자 Entrants
2015	1,080	1,001	1,001
2016	1,020	887	888
2017	991	802	802
2018	998	726	726
2019	894	750	750
2020	817	739	739
2021	731	725	725

자료 : 인천광역시 서부교육지원청

General High Schools(Private)

Unit : number, person, m²

교원수 Teachers			직원수 Clerical staffs			Year
계 Total	남 Male	여 Female	계 Total	남 Male	여 Female	
175	111	64	12	10	2	2015
170	108	62	11	9	2	2016
163	105	58	11	10	1	2017
164	105	59	11	10	1	2018
162	100	62	11	10	1	2019
160	99	61	11	10	1	2020
159	98	61	11	10	1	2021

Source : Incheon Seobu Office of Education

General High Schools(Private)(Cont'd)

Unit : number, person, m²

교지면적 ¹⁾ Area of School Site	건물면적 ²⁾ Area of School buildings	교실수 Classrooms	Year
40,859	28,878	81	2015
40,898	28,885	81	2016
40,859	28,886	79	2017
40,859	28,886	78	2018
40,895	28,886	78	2019
40,859	28,886	78	2020
40,859	28,886	78	2021

Source : Incheon Seobu Office of Education

6. 특수목적고등학교(국·공립)

단위 : 개, 명, m²

연 별	학 교 수 Schools	학 급 수 Classes	학 생 수 Students		
			계 Total	남 Male	여 Female
2015	1	9	281	172	109
2016	1	9	269	166	103
2017	1	9	295	179	116
2018	1	9	297	172	125
2019	1	9	291	173	118
2020	1	9	284	177	107
2021	1	9	289	182	107

주 : 1) 교지면적은 교사대지와 체육장의 합계
 2) 건물은 보통 및 특별교실, 관리실, 기타의 합계
 3) 직원수(일반직만 포함)

자료 : 인천광역시 서부교육지원청

6. 특수목적고등학교(국·공립)(계속)

단위 : 개, 명, m²

연 별	졸 업 후 상 황 The situation after Graduating	입학상황 Admission of Freshmen	
	졸 업 자 수 Graduates	입 학 정 원 Freshmen Quota	입 학 자 Entrants
2015	90	98	98
2016	91	100	100
2017	81	104	104
2018	95	93	93
2019	94	95	95
2020	103	96	96
2021	89	105	102

자료 : 인천광역시 서부교육지원청

Special-purpose High School(National ·Public)

Unit : number, person, m²

교원수 Teachers			직원수 Clerical staffs			Year
계 Total	남 Male	여 Female	계 Total	남 Male	여 Female	
33	21	12	10	6	4	2015
34	22	12	11	8	3	2016
34	22	12	11	8	3	2017
33	23	10	11	9	2	2018
34	24	10	10	6	4	2019
35	22	13	12	5	7	2020
33	19	14	12	5	7	2021

Source : Incheon Seobu Office of Education

Special-purpose High School(National ·Public)(Cont'd)

Unit : number, person, m²

교지면적 ¹⁾ Area of School Site	건물면적 ²⁾ Area of School buildings	교실수 Classrooms	Year
66,000	29,831	9	2015
66,000	34,113	9	2016
66,000	34,115	9	2017
66,000	34,115	9	2018
66,000	34,311	9	2019
66,000	34,311	9	2020
66,000	34,318	9	2021

Source : Incheon Seobu Office of Education

6-1. 특수목적고등학교(사립)

단위 : 개, 명, m²

연 별	학 교 수 Schools	학 급 수 Classes	학 생 수 Students		
			계 Total	남 Male	여 Female
2015
2016
2017
2018
2019	-	-	-	-	-
2020	-	-	-	-	-
2021	-	-	-	-	-

주 : 1) 교지면적은 교사대지와 체육장의 합계
 2) 건물은 보통 및 특별교실, 관리실, 기타의 합계
 3) 직원수(일반직만 포함)
 자료 : 인천광역시 서부교육지원청

6-1. 특수목적고등학교(사립)(계속)

단위 : 개, 명, m²

연 별	졸 업 후 상 황 The situation after Graduating	입학상황 Admission of Freshmen	
	졸 업 자 수 Graduates	입 학 정 원 Freshmen Quota	입 학 자 Entrants
2015	.	.	.
2016	.	.	.
2017	.	.	.
2018	.	.	.
2019	-	-	-
2020	-	-	-
2021	-	-	-

자료 : 인천광역시 서부교육지원청

Special-purpose High School(Private)

Unit : number, person, m²

교원수 Teachers			직원수 Clerical staffs			Year
계 Total	남 Male	여 Female	계 Total	남 Male	여 Female	
.	2015
.	2016
.	2017
.	2018
-	-	-	-	-	-	2019
-	-	-	-	-	-	2020
-	-	-	-	-	-	2021

Source : Incheon Seobu Office of Education

Special-purpose High School(Private)(Cont'd)

Unit : number, person, m²

교지면적 ¹⁾ Area of School Site	건물면적 ²⁾ Area of School buildings	교실수 Classrooms	Year
.	.	.	2015
.	.	.	2016
.	.	.	2017
.	.	.	2018
-	-	-	2019
-	-	-	2020
-	-	-	2021

Source : Incheon Seobu Office of Education

7. 특성화고등학교(국·공립)

단위 : 개, 명, m²

연 별	학 교 수 Schools	학 급 수 Classes	학 생 수 Students		
			계 Total	남 Male	여 Female
2015	1	32	915	370	545
2016	1	32	922	389	533
2017	1	32	889	372	517
2018	1	32	843	354	489
2019	1	32	774	326	448
2020	1	32	716	292	424
2021	1	32	688	280	408

주 : 1) 교지면적은 교사대지와 체육장의 합계
 2) 건물은 보통 및 특별교실, 관리실, 기타의 합계
 3) 직원수(일반직만 포함)

자료 : 인천광역시 서부교육지원청

7. 특성화고등학교(국·공립)(계속)

단위 : 개, 명, m²

연 별	졸 업 자 현 황 Graduation	입 학 자 현 황 Entrance	
	졸 업 자 수 Graduates	입 학 정 원 Freshmen Quota	입 학 자 Entrants
2015	270	300	310
2016	303	300	315
2017	297	290	289
2018	297	255	261
2019	302	241	252
2020	268	224	232
2021	243	214	225

자료 : 인천광역시 서부교육지원청

Specialized High Schools(National -Public)

Unit : number, person, m²

교원수 Teachers			직원수 Clerical staffs			Year
계 Total	남 Male	여 Female	계 Total	남 Male	여 Female	
74	21	53	8	4	4	2015
77	27	50	7	5	2	2016
77	26	51	6	4	2	2017
77	24	53	6	3	3	2018
79	23	56	7	3	4	2019
82	23	59	6	2	4	2020
79	25	54	6	3	3	2021

Source : Incheon Seobu Office of Education

Specialized High Schools(National -Public)(Cont'd)

Unit : number, person, m²

교지면적 ¹⁾ Area of School Site	건물면적 ²⁾ Area of School buildings	교실수 Classrooms	Year
11,523	15,534	32	2015
11,523	15,534	32	2016
11,523	15,534	32	2017
11,523	15,534	32	2018
11,523	15,534	32	2019
11,523	15,534	32	2020
11,523	15,538	32	2021

Source : Incheon Seobu Office of Education

7-1. 특성화고등학교(사립)

단위 : 개, 명, m²

연 별	학 교 수 Schools	학 급 수 Classes	학 생 수 Students		
			계 Total	남 Male	여 Female
2015	2	36	983	173	810
2016	2	36	946	164	782
2017	3	66	1,826	164	1,662
2018	3	66	1,751	173	1,578
2019	3	66	1,630	178	1,452
2020	3	66	1,473	156	1,317
2021	3	66	1,364	134	1,230

주 : 1) 교지면적은 교사대지와 체육장의 합계
 2) 건물은 보통 및 특별교실, 관리실, 기타의 합계
 3) 직원수(일반직만 포함)
 자료 : 인천광역시 서부교육지원청

7-1. 특성화고등학교(사립)(계속)

단위 : 개, 명, m²

연 별	졸 업 후 상 황 The situation after Graduating	입학상황 Admission of Freshmen	
	졸 업 자 수 Graduates	입 학 정 원 Freshmen Quota	입 학 자 Entrants
2015	328	360	338
2016	337	360	359
2017	593	638	621
2018	572	561	548
2019	606	530	529
2020	590	510	491
2021	496	442	422

자료 : 인천광역시 서부교육지원청

Specialized High Schools(Private)

Unit : number, person, m²

교원수 Teachers			직원수 Clerical staffs			Year
계 Total	남 Male	여 Female	계 Total	남 Male	여 Female	
80	40	40	10	8	2	2015
82	39	43	10	8	2	2016
141	64	77	16	12	4	2017
143	64	79	16	12	4	2018
141	57	84	16	12	4	2019
144	55	89	15	10	5	2020
145	54	91	15	9	6	2021

Source : Incheon Seobu Office of Education

Specialized High Schools(Private)(Cont'd)

Unit : number, person, m²

교지면적 ¹⁾ Area of School Site	건물면적 ²⁾ Area of School buildings	교실수 Classrooms	Year
43,817	16,550	36	2015
43,817	16,620	36	2016
64,308	29,985	66	2017
64,308	29,985	66	2018
64,415	29,706	66	2019
64,415	29,706	66	2020
64,415	29,706	66	2021

Source : Incheon Seobu Office of Education

8. 자율고등학교(국·공립)

단위 : 개, 명, m²

연 별	학 교 수 Schools	학 급 수 Classes	학 생 수 Students		
			계 Total	남 Male	여 Female
2015	1	31	924	-	924
2016	1	31	876	-	876
2017	1	31	790	-	790
2018	1	31	744	-	744
2019	1	31	767	-	767
2020	-	-	-	-	-
2021	-	-	-	-	-

주 : 1) 교지면적은 교사대지와 체육장의 합계
 2) 건물은 보통 및 특별교실, 관리실, 기타의 합계
 3) 직원수(일반직만 포함)
 자료 : 인천광역시 서부교육지원청

8. 자율고등학교(국·공립)(계속)

단위 : 개, 명, m²

연 별	졸 업 자 현 황 Graduation	입 학 자 현 황 Entrance	
	졸 업 자 수 Graduates	입 학 정 원 Freshmen Quota	입 학 자 Entrants
2015	305	270	272
2016	330	280	280
2017	320	251	252
2018	266	225	225
2019	270	293	293
2020	-	-	-
2021	-	-	-

자료 : 인천광역시 서부교육지원청

Autonomous High Schools(National ·Public)

Unit : number, person, m²

교원수 Teachers			직원수 Clerical staffs			Year
계 Total	남 Male	여 Female	계 Total	남 Male	여 Female	
74	31	43	4	2	2	2015
69	27	42	3	-	3	2016
71	25	46	3	-	3	2017
77	26	51	3	-	3	2018
74	22	52	13	1	12	2019
-	-	-	-	-	-	2020
-	-	-	-	-	-	2021

Source : Incheon Seobu Office of Education

Autonomous High Schools(National ·Public)(Cont'd)

Unit : number, person, m²

교지면적 ¹⁾ Area of School Site	건물면적 ²⁾ Area of School buildings	교실수 Classrooms	Year
12,342	13,646	30	2015
12,342	13,646	30	2016
12,426	13,547	31	2017
12,426	13,547	31	2018
12,426	13,547	30	2019
-	-	-	2020
-	-	-	2021

Source : Incheon Seobu Office of Education

8-1. 자율고등학교(사립)

단위 : 개, 명, m²

연 별	학 교 수 Schools	학 급 수 Classes	학 생 수 Students		
			계 Total	남 Male	여 Female
2015
2016
2017
2018
2019	-	-	-	-	-
2020	-	-	-	-	-
2021	-	-	-	-	-

주 : 1) 교지면적은 교사대지와 체육장의 합계
 2) 건물은 보통 및 특별교실, 관리실, 기타의 합계
 3) 직원수(일반직만 포함)

자료 : 인천광역시 서부교육지원청

8-1. 자율고등학교(사립)(계속)

단위 : 개, 명, m²

연 별	졸 업 후 상 황 The situation after Graduating	입학상황 Admission of Freshmen	
	졸 업 자 수 Graduates	입 학 정 원 Freshmen Quota	입 학 자 Entrants
2015	.	.	.
2016	.	.	.
2017	.	.	.
2018	.	.	.
2019	-	-	-
2020	-	-	-
2021	-	-	-

자료 : 인천광역시 서부교육지원청

Autonomous High Schools(Private)

Unit : number, person, m²

교원수 Teachers			직원수 Clerical staffs			Year
계 Total	남 Male	여 Female	계 Total	남 Male	여 Female	
.	2015
.	2016
.	2017
.	2018
-	-	-	-	-	-	2019
-	-	-	-	-	-	2020
-	-	-	-	-	-	2021

Source : Incheon Seobu Office of Education

Autonomous High Schools(Private)(Cont'd)

Unit : number, person, m²

교지면적 ¹⁾ Area of School Site	건물면적 ²⁾ Area of School buildings	교실수 Classrooms	Year
.	.	.	2015
.	.	.	2016
.	.	.	2017
.	.	.	2018
-	-	-	2019
-	-	-	2020
-	-	-	2021

Source : Incheon Seobu Office of Education

9. 기타학교

단위 : 개, 명, m²

연 별	학 교 수 Schools	학 급 수 Classes	학 생 수 Students		
			계 Total	남 Male	여 Female
2015
2016
2017
2018
2019
2020	1	33	160	115	45
2021	1	44	230	156	74

주 : 1) 교지면적은 교사대지와 체육장의 합계
 2) 건물은 보통 및 특별교실, 관리실, 기타의 합계
 3) 직원수(일반직만 포함)
 자료 : 인천광역시 서부교육지원청

9. 기타학교(계속)

단위 : 개, 명, m²

연 별	졸업후상황 The situation after Graduating	입 학 자 현 황 Entrance	
	진 학 자 수 Advancement into Higher Schooling	입 학 정 원 Freshmen Quota	입 학 자 Entrants
2015	.	.	.
2016	.	.	.
2017	.	.	.
2018	.	.	.
2019	.	.	.
2020	-	-	71
2021	-	미조사항목	80

자료 : 인천광역시 서부교육지원청

Other schools

Unit : number, person, m²

교 원 수 Teachers			직 원 수 Clerical staffs			Year
계 Total	남 Male	여 Female	계 Total	남 Male	여 Female	
.	2015
.	2016
.	2017
.	2018
.	2019
59	17	42	4	2	2	2020
80	22	58	4	2	2	2021

Source : Incheon Seobu Office of Education

Other schools(Cont'd)

Unit : number, person, m²

교지면적 ¹⁾ Area of School Site	건물면적 ²⁾ Area of School buildings	교실수 Classrooms	Year
.	.	.	2015
.	.	.	2016
.	.	.	2017
.	.	.	2018
.	.	.	2019
12,000	16,045	32	2020
12,000	16,045	43	2021

Source : Incheon Seobu Office of Education

10. 적령아동취학(입학상황)

단위 : 명, %

연 별	취 학 대 상 자 Children					
	계 Total			적령아동 Children of Schooling Age		
		남 Male	여 Female		남 Male	여 Female
2015	5,550			5,476		
2016	5,292			5,136		
2017	5,707			5,593		
2018	6,084			5,929		
2019	6,104			5,987		
2020	5,547	2,814	2,733	5,456	2,777	2,679
2021	5,341	2,751	2,590	5,248	2,717	2,531

자료 : 인천광역시 서부교육지원청

10. 적령아동취학(입학상황)(계속)

단위 : 명, %

연 별	취 학 자 Enrollments								
	계 Total			적령아동 Children of Schooling Age			유예 및 과령아 Children over the schooling age		
		남 Male	여 Female		남 Male	여 Female		남 Male	여 Female
2015	5,473			5,392			20		
2016	5,177			5,063			81		
2017	5,562			5,522			15		
2018	5,861			5,841			6		
2019	5,914			5,877			10		
2020	5,334	2,714	2,620	5,314	2,703	2,611	7	5	2
2021	5,154	2,665	2,489	5,105	2,636	2,469	7	4	3

자료 : 인천광역시 서부교육지원청

Admission of Freshmen

Unit : person, %

취 학 대 상 자 Children						Year
유예 및 과령아 Children over the schooling age			조기입학 신청자 Applicant for Earlier Entrant			
	남 Male	여 Female		남 Male	여 Female	
43	.	.	31	.	.	2015
129	.	.	27	.	.	2016
94	.	.	20	.	.	2017
140	.	.	15	.	.	2018
109	.	.	8	.	.	2019
88	35	53	3	2	1	2020
86	29	57	7	5	2	2021

Source : Incheon Seobu Office of Education

Admission of Freshmen(Cont'd)

Unit : person, %

취 학 자			Enrollments			취학률 Percentage of enrollment	Year
조기입학 신청자 Applicant for Earlier Entrant			기타 others				
남 Male	여 Female		남 Male	여 Female			
31	.	.	30	.	.	98.6	2015
25	.	.	8	.	.	97.8	2016
20	.	.	5	.	.	97.5	2017
14	.	.	-	.	.	96.3	2018
8	.	.	19	.	.	98.8	2019
3	2	1	10	4	6	96.2	2020
7	5	2	35	20	15	96.5	2021

Source : Incheon Seobu Office of Education

11. 사설학원

단위 : 명, 개

연 별	사 설 학 원 Private Institute			
	학 원 수 Number of institutes			
	합계 Total	학 교 교 과 교 습 학 원 School Curriculum Education and Training Institute		
		소계 Subtotal	입시 검정 및 보습 Entrance Exam Certification & Supplementary Courses	국 제 화 International Practical Affairs
2015	536	515	259	46
2016	580	555	290	45
2017	640	614	339	41
2018	683	654	360	45
2019	763	734	399	41
2020	816	787	440	46
2021	804	770	441	50

주 : 1) 2017년 이전: 일시수용능력인원, 2017년 이후: 수강자수

자료 : 인천광역시 서부교육지원청

11. 사설학원(계속)

단위 : 명, 개

연 별	사 설 학 원 Private Institute			
	학 원 수 Number of institutes			
	평 생 직 업 교 육 학 원 Lifelong Vocational Education and Training Institute			
	소계 Subtotal	직 업 기 술 Occupational skills	국 제 화 International Practical Affairs	인 문 사 회 Liberal arts & social sciences
2015	21	8	-	1
2016	25	11	-	1
2017	26	12	-	1
2018	29	13	-	1
2019	29	13	1	1
2020	29	13	-	1
2021	34	17	-	1

자료 : 인천광역시 서부교육지원청

Private Institutes

Unit : person, each

사 설 학 원 Private Institute				Year
학 원 수 Number of institutes				
학 교 교 과 교 습 학 원 School Curriculum Education and Training Institute				
예 능	특 수 교 육	종 합	기 타	
Arts	SpecialEducation	Comprehensive	Others	
184	-	-	26	2015
192	-	-	28	2016
198	-	-	36	2017
210	-	-	39	2018
207	-	47	40	2019
215	-	43	43	2020
203	-	38	38	2021

Source : Incheon Seobu Office of Education

Private Institutes(Cont'd)

Unit : person, each

사 설 학 원 Private Institute				Year
학 원 수 Number of institutes		수강자수 ¹⁾ T.O	강 의 실 Classrooms	
평 생 직 업 교 육 학 원 Lifelong Vocational Education and Training Institute				
기 예	종 합			
Arts	Comprehensive			
9	3	47,932	3,417	2015
10	3	58,338	3,948	2016
9	4	58,812	4,028	2017
11	4	60,952	2,694	2018
10	4	509,921	2,806	2019
10	5	544,240	2,992	2020
9	7	550,740	5,396	2021

Source : Incheon Seobu Office of Education

12. 공공도서관

단위 : 개, 명, 권, 천원

연 별 도서관별	도 서 관 수 Number of libraries	좌 석 수 Seats	자 료 수 Library collections			
				도 서 Books	비 도 서 Non-books	연속 간행물(종) Periodicals
2014	5	1,629	544,585	519,625	24,489	471
2015	8	2,226	614,123	576,098	37,648	377
2016	8	2,273	639,927	606,183	33,033	711
2017	8	3,131	687,114	654,406	32,178	530
2018	8	2,933	725,227	690,630	34,055	542
2019	9	3,751	778,774	747,941	30,269	564
2020	9	3,333	815,120	777,953	36,639	528
서구도서관	1	856	276,368	262,571	13,728	69
청라호수도서관	1	336	83,684	81,837	1,786	61
청라국제도서관	1	246	68,136	68,087	-	49
마 전 도 서 관	1	490	29,862	29,372	446	44
검암도서관	1	350	49,818	40,815	8,945	58
석남도서관	1	210	67,402	62,972	4,370	60
검단도서관	1	283	89,892	89,822	-	70
삼곡도서관	1	350	77,568	72,784	4,720	64
신석도서관	1	212	72,390	69,693	2,644	53

주 : 1) 인건비, 자료구입비, 기타운영비 합계

자료 : 교육혁신과 및 각 도서관

Public Libraries

Unit : number, person, volume, 1,000won

도서관 방문자수 Library visitors	자료실 이용자수 Users of library collection	연간대출 책 수 Books checked out in current year	직 원 수 Staffs			예 산 ¹⁾ Budget	Year Library
				남 Male	여 Female		
2,194,477	...	1,390,392				2,600,342	2014
2,175,560	...	834,984				3,544,470	2015
2,643,538	2,102,376	927,249				4,321,298	2016
2,950,709	2,488,423	963,517				3,937,009	2017
2,423,385	1,954,830	1,042,688	103	33	70	4,172,849	2018
2,832,133	2,341,748	1,102,150	104	30	74	5,000,654	2019
950,025	786,793	748,976	101	28	73	4,630,493	2020
154,289	106,428	91,427	21	5	16	1,098,687	Incheon Metropolitan City Office of Education Seogu Library
131,162	113,407	151,228	13	6	7	560,743	Incheon Metropolitan City Cheongna Lake Library
113,539	105,137	108,697	13	4	9	670,325	Incheon Metropolitan City Cheongna International Library
76,441	60,366	73,779	8	2	6	791,475	Incheon Metropolitan City Majeon Library
147,580	123,915	79,695	14	5	9	603,749	Geomam Library
69,989	54,515	40,868	8	3	5	198,248	Seongnam Library
114,207	101,876	84,543	9	1	8	245,539	Geomdan Library
90,672	80,053	67,212	8	1	7	246,971	Simgok Library
52,146	41,096	51,527	7	1	6	214,756	Sinseok Library

Source : Education Innovation Division

13. 문화재

단위 : 개

연 별	합 계 Total	지 정 문 화 재 Designated Cultural Heritage							
		국 가 지 정 문 화 재 State-designated Heritage							
		소 계 Sub-Total	국 보 National treasures	보 물 Treasures	사 적 Historic site	명 승 Scenic site	천연기념물 Natural monuments	국가무형 문화재 National Intangible cultural heritage	국가민속 문화재 National Folklore cultural heritage
2014	15	2	-	-	-	-	1	-	-
2015	15	2	-	-	-	-	1	-	-
2016	17	2	-	-	-	-	1	-	-
2017	16	1	-	-	-	-	1	-	-
2018	17	2	-	-	1	-	1	-	-
2019	17	2	-	-	1	-	1	-	-
2020	17	2	-	-	1	-	1	-	-

주 : 문화재보호법 개정('18.12.24. 공포, '19.12.25. 시행)을 통해 시등록문화재 도입

자료 : 문화관광체육과

Cultural Heritage

Unit : each

지 정 문 화 재 Designated Cultural Heritage						등 록 문 화 재 Registered Cultural Heritage		Year
시 지 정 문 화 재 City-designated Heritage					문화재자료	국가등록 문화재	시등록 문화재	
소 계	유형 문화재	무형 문화재	기 념 물	민속 문화재				
Sub- Total	Tangible cultural heritage	Intangible cultural heritage	Monuments	Folklore cultural heritage	Cultural heritage materials	State registered cultural heritage	City registered cultural heritage	
13	1	3	9	-	-	-	-	2014
13	1	3	9	-	-	-	-	2015
14	2	3	9	-	1	-	-	2016
14	2	3	9	-	1	-	-	2017
14	2	3	9	-	1	-	-	2018
14	2	3	9	-	1	-	-	2019
14	2	3	9	-	1	-	-	2020

Source : Division of Culture, Sports and Tourism

14. 체육시설

가. 공공체육시설

단위 : 개소

연 별	공 공 체 육 시 설 Public sports facilities											
	합 계 Total	육상 경기장 Trak and field stadium	축구장 Football field	하키장 Hockey pitch	야구장 Baseball field	사이클 경기장 Velodrome	테니스 장 Tennis court	씨름장 Ssireum ring	간이 운동장 (동네 체육 시설) Play ground	체 육 관 Gym		
										구기 체육관 Ball game	투기 체육관 Physical match	생활 체육관 Daily sports
2014	90	-	2	-	-	-	1	-	79	-	-	4
2015	90	-	2	-	-	-	1	-	79	-	-	4
2016	90	-	2	-	-	-	1	-	79	-	-	4
2017	120	-	2	-	-	-	1	-	108	-	-	4
2018	120	-	2	-	-	-	1	-	108	-	-	4
2019	120	-	2	-	-	-	1	-	108	-	-	4
2020	121	-	2	-	-	-	2	-	108	-	-	4

자료 : 문화관광체육과

나. 신고·등록 체육시설업

단위 : 개소

연 별	신 고 체 육 시 설 Reported sports facilities								
	합 계	요 트 장	조 정 장	카 누 장	빙 상 장	승 마 장	종 합 체육시설	수 영 장	체육도장
	Total	Yachting facility	Rowing facility	Canoeing facility	Icerink	Equestrian field	Sports complex	Swimming Pool	Exercise facility
2014	498	-	-	-	-	-	-	-	157
2015	513	-	-	-	-	-	-	2	165
2016	550	-	-	-	-	-	-	3	177
2017	590	-	-	-	-	-	1	5	190
2018	651	-	-	-	-	1	1	8	195
2019	654	-	-	-	-	1	1	9	202
2020	610	-	-	-	-	1	1	9	197

자료 : 문화관광체육과

Sports Facilities

Public sports facilities

Unit : number

공 공 체 육 시 설 Public sports facilities												Year
게이트볼 장	수영장	롤러 스케이트 장	사격장	국궁장	양궁장	승마장	골프 연습장	조정 카누장	요트장	빙상장	기타 체육시설	
Gateball court	Swimming pools	Roller- skating rink	Shooting Range	Traditional Archery field	Western- style archery field	Equestrian field	Golf practice range	Rowing and Canoeing facility	Yachting facility	Ice rink	Etc Sports facility	
-	4	-	-	-	-	-	-	-	-	-	-	2014
-	4	-	-	-	-	-	-	-	-	-	-	2015
-	4	-	-	-	-	-	-	-	-	-	-	2016
-	4	-	-	1	-	-	-	-	-	-	-	2017
-	4	-	-	1	-	-	-	-	-	-	-	2018
-	4	-	-	1	-	-	-	-	-	-	-	2019
-	4	-	-	1	-	-	-	-	-	-	-	2020

Source : Division of Culture, Sports and Tourism

Reported·Registered Sports Facilities

Unit : number

신 고 체 육 시 설 Reported sports facilities						등 록 체 육 시 설 Registered sports facilities			Year
골프 연습장	체력 단련장	당 구 장	썰 매 장	무 도 장	무도학원	골 프 장	스 키 장	자동차 경주장	
Golf practice range	Physical training center	Billiard room	Area for sledding	Ball room	Ballroom Dancing school	Golf course	Ski ground	Carracing track	
79	58	199	1	-	4	4	-	-	2014
81	64	196	1	-	4	4	-	-	2015
80	72	213	1	-	4	4	-	-	2016
83	79	227	1	-	4	4	-	-	2017
105	100	233	1	-	3	4	-	-	2018
105	108	224	1	-	3	4	-	-	2019
79	108	211	1	-	3	4	-	-	2020

Source : Division of Culture, Sports and Tourism

15. 청소년 수련시설

단위 : 개소, m²

연 별	합 계 Total		수 련 관 Training institution		문 화 의 집 Cultural house		수 련 원 Training center	
	개 소 Places	면 적 ¹⁾ Area	개 소 Places	면 적 Area	개 소 Places	면 적 Area	개 소 Places	면 적 Area
2014	4	10,001	1	5,506	3	4,495	-	-
2015	4	10,001	1	5,506	3	4,495	-	-
2016	4	10,001	1	5,506	3	4,495	-	-
2017	4	10,001	1	5,506	3	4,495	-	-
2018	4	10,001	1	5,506	3	4,495	-	-
2019	4	10,001	1	5,506	3	4,495	-	-
2020	4	14,032	1	5,506	3	8,526	-	-

주 : 1) 건물연면적

자료 : 교육혁신과

16. 언론매체

단위 : 개

연 별	방 송 사 Broadcasting				
	계 Total	지상파방송 Terrestrial TV	케이블TV Cable TV	라 디 오 Radio	기 타 Others
2014	-	-	-	-	-
2015	-	-	-	-	-
2016	-	-	-	-	-
2017	-	-	-	-	-
2018	-	-	-	-	-
2019	-	-	-	-	-
2020	-	-	-	-	-

자료 : 문화관광체육과

Youth Facilities

Unit : number, 1000m²

야영장 Camp site		유스호스텔 Youth hostel		특화시설 Specialized facilities		Year
개소 Places	면적 Area	개소 Places	면적 Area	개소 Places	면적 Area	
-	-	-	-	-	-	2014
-	-	-	-	-	-	2015
-	-	-	-	-	-	2016
-	-	-	-	-	-	2017
-	-	-	-	-	-	2018
-	-	-	-	-	-	2019
-	-	-	-	-	-	2020

Source : Education Innovation Division

The Press and Media

Unit : number

신문사 Newspaper publishers				Year
계 Total	일간 Daily	주간 Weekly	인터넷신문 Internet	
-	-	-	-	2014
-	-	-	-	2015
-	-	-	-	2016
-	-	-	-	2017
-	-	-	-	2018
-	-	-	-	2019
-	-	-	-	2020

Source : Division of Culture, Sports and Tourism

XIII. 재정

1. 지방세 부담

단위 : 백만원, 명, 세대

연 별	지 방 세 ¹⁾ Local taxes	인구(외국인제외) Population (Excluding foreigners)	1인당 부담액(원) Taxburdenpercapita(won)
2014	451,620	498,686	905,620
2015	564,337	504,606	1,118,372
2016	607,802	510,733	1,190,059
2017	698,383	516,017	1,353,410
2018	796,139	538,596	1,478,174
2019	808,248	544,556	1,484,234
2020	830,034	542,040	1,531,316

주 : 1) 자치구세 포함

자료 : 세무1과

Public Finance

Household Local Tax

Unit : million won, person, household

세대(외국인제외) Households (Excluding foreign household)	세대당부담액(원) Tax burden per household (won)	Year
186,599	2,420,270	2014
190,119	2,968,336	2015
194,008	3,132,873	2016
199,152	3,506,782	2017
211,847	3,758,083	2018
217,887	3,709,484	2019
223,229	3,718,309	2020

Including autonomous district taxes
Source : Tax Administration Division

2. 지방세 징수

단위 : 백만원

연 별	합 계 Total	광 역 시 세	구 세 DistrictTax
		Metropolitan CityTax	
2014	451,620	307,070	144,550
2015	564,337	409,096	155,241
2016	607,802	446,531	161,271
2017	698,383	521,627	176,756
2018	796,139	607,276	188,862
2019	808,248	593,648	214,600
2020	830,034	609,182	220,852

주 : 1) 2020년부터 한시적으로 구세에 지방소비세 신설
자료 : 세무1과

2. 지방세 징수(계속)

연 별	보 통 세 Ordinary Tax				
	구 세 District Tax				
	등록면허세	재 산 세	지방소비세 ¹⁾	주 민 세 (재산분)	주 민 세 (종업원분)
	Registration and License	Property	Local Consumption	Resident (Pro Rata Property)	Resident (Pro Rata Employee)
2014	18,895	114,346	-	-	-
2015	23,570	119,596	-	-	-
2016	20,368	128,013	-	-	-
2017	18,943	142,443	-	-	-
2018	22,803	150,883	-	2,080	10,682
2019	23,030	173,499	-	2,327	11,703
2020	24,994	175,701	3,456	2,396	11,583

자료 : 세무1과

Collection of Local Taxes

Unit : million won

보 통 세 Ordinary Tax							Year
광 역 시 세 Metropolitan City Tax							
취 득 세 Acquisition	레 저 세 Leisure	주 민 세 (균등분) Resident (PerCapita)	자 동 차 세 Automobile	지방소득세 Local Income	지방소비세 Local Consumption	담배소비세 Tobacco Consumption	
176,575	-	1,713	30,261	53,856	-	-	2014
243,717	-	3,100	30,091	68,028	-	-	2015
260,416	-	3,276	32,196	76,442	-	-	2016
310,301	-	3,343	34,134	93,089	-	-	2017
380,961	-	3,645	36,251	106,018	-	-	2018
358,076	-	3,815	39,253	102,523	-	-	2019
357,925	-	4,019	41,253	110,160	-	-	2020

Source : Tax Administration Division

Collection of Local Taxes(Cont'd)

Unit : million won

목 적 세 Earmarked Tax		과 년 도 수 입 Revenue from previous year		Year
광 역 시 세 Metropolitan City Tax		광 역 시 세 Metropolitan City Tax	구 세 District Tax	
지역자원시설세 Local Resource and Facility	지방교육세 Local ducation			
15,665	39,573	-12,505	2,323	2014
19,477	47,671	-2,996	3,036	2015
20,535	49,083	4,583	2,445	2016
20,454	55,924	4,383	3,528	2017
23,060	62,498	-5,156	2,415	2018
23,702	64,972	1,307	4,041	2019
24,991	66,856	3,979	2,722	2020

Source : Tax Administration Division

XIV. 공공행정 및 사법

1. 구 공무원(정원)

단위 : 명

연 별 과 별	합 계 Total	정 무 직 Political (selected) Position	별 정 직 Specific	특 정 직 Special (fire fighter)	고 위 공무원 Senior civil service
2014	728	1	3	-	-
2015	721	1	2	-	-
2016	727	1	2	-	-
2017	745	1	2	-	-
2018	749	1	3	-	-
2019	895	1	3	-	-
2020	952	1	3	-	-
미래기획단	10	-	-	-	-
스마트에코시티추진단	9	-	-	-	-
기획예산실	26	-	-	-	-
감사실	11	-	-	-	-
소통협력담당관	11	-	-	-	-
총무과	29	1	3	-	-
홍보정책과	13	-	-	-	-
공동체협치과	14	-	-	-	-
재무과	21	-	-	-	-
세무1과	29	-	-	-	-
세무2과	38	-	-	-	-
민원봉사과	23	-	-	-	-
복지정책과	37	-	-	-	-
노인복지과	15	-	-	-	-
장애인복지과	20	-	-	-	-
교육혁신과	20	-	-	-	-
가정보육과	26	-	-	-	-
아동행복과	16	-	-	-	-
문화관광체육과	18	-	-	-	-
클린도시과	25	-	-	-	-
환경관리과	21	-	-	-	-
생태하천과	21	-	-	-	-
안전총괄과	22	-	-	-	-
자원순환과	31	-	-	-	-
공원녹지과	22	-	-	-	-
위생과	22	-	-	-	-
경제에너지과	23	-	-	-	-
기업지원일자리과	20	-	-	-	-
교통정책과	17	-	-	-	-
주차관리과	14	-	-	-	-
차량민원과	22	-	-	-	-
도시기반과	26	-	-	-	-
건축과	25	-	-	-	-
주택과	16	-	-	-	-
도시개발과	25	-	-	-	-
도시재생경관과	21	-	-	-	-
토지정보과	25	-	-	-	-
의회사무국	20	-	-	-	-
보건소	109	-	-	-	-
출장소	39	-	-	-	-

자료 : 기획예산담당관

Public Administration and Justice

Civil Servants in District(Authorized)

Unit : person

계 Sub-total	일 반 직 General service				Year & Division
	1급 Grade1	2급 Grade2	3급 Grade3	4급 Grade4	
724	-	-	1	6	2014
718	-	-	1	6	2015
724	-	-	1	6	2016
742	-	1	-	6	2017
745	-	1	-	5	2018
891	-	1	-	7	2019
948	-	1	-	7	2020
10	-	-	-	-	미래기획단
9	-	-	-	-	스마트에코시티추진단
26	-	-	-	-	기획예산실
11	-	-	-	-	감사실
11	-	-	-	-	소통협력담당관
25	-	1	-	1	총무과
13	-	-	-	-	홍보정책과
14	-	-	-	-	공동체협치과
21	-	-	-	-	재무과
29	-	-	-	-	세무1과
38	-	-	-	-	세무2과
23	-	-	-	-	민원봉사과
37	-	-	-	1	복지정책과
15	-	-	-	-	노인복지과
20	-	-	-	-	장애인복지과
20	-	-	-	-	교육혁신과
26	-	-	-	-	가정보육과
16	-	-	-	-	아동행복과
18	-	-	-	-	문화관광체육과
25	-	-	-	1	클린도시과
21	-	-	-	-	환경관리과
21	-	-	-	-	생태하천과
22	-	-	-	-	안전총괄과
31	-	-	-	-	자원순환과
22	-	-	-	-	공원녹지과
22	-	-	-	-	위생과
23	-	-	-	1	경제에너지과
20	-	-	-	-	기업지원과
17	-	-	-	-	교통정책과
14	-	-	-	-	주차관리과
22	-	-	-	-	차량민원과
26	-	-	-	1	도시기반과
25	-	-	-	-	건축과
16	-	-	-	-	주택과
25	-	-	-	-	도시개발과
21	-	-	-	-	도시재생경관과
25	-	-	-	-	토지정보과
20	-	-	-	1	의회사무국
109	-	-	-	1	보건소
39	-	-	-	-	출장소

Soure : Planning & Budget Division

1. 구 공무원(정원)(계속)

단위 : 명

연 별 과 별	일 반 직 General service				
	5급 Grade5	6급 Grade6	7급 Grade7	8급 Grade8	9급 Grade9
2014	38	187	256	198	38
2015	37	185	253	198	38
2016	39	185	253	202	37
2017	39	188	255	193	59
2018	38	196	234	170	100
2019	47	234	274	217	110
2020	49	250	278	227	135
미래기획단	1	3	3	1	2
스마트에코시티추진단	1	2	3	-	3
기획예산실	1	9	10	3	3
감사실	1	4	6	-	-
소통협력담당관	1	3	5	1	1
총무과	3	7	5	7	1
홍보정책과	1	2	6	3	1
공동체협력과	1	4	3	5	1
재무과	1	6	8	5	1
세무1과	1	10	10	4	4
세무2과	1	11	9	5	12
민원봉사과	1	5	3	8	5
복지정책과	1	7	12	12	4
노인복지과	1	5	5	3	1
장애인복지과	1	6	5	3	5
교육혁신과	1	5	7	3	4
가정보육과	1	7	7	8	3
아동행복과	1	4	3	5	3
문화관광체육과	1	5	5	7	-
클린도시과	1	5	4	3	11
환경관리과	1	3	4	6	7
생태하천과	1	7	8	2	3
안전총괄과	1	7	6	4	4
자원순환과	1	8	9	7	6
공원녹지과	1	6	7	5	3
위생과	1	7	9	3	2
경제에너지과	1	6	11	3	1
기업지원일자리과	1	7	6	2	4
교통정책과	1	5	4	5	2
주차관리과	1	5	3	4	1
차량민원과	1	4	6	8	3
도시기반과	1	7	6	10	1
건축과	1	4	4	8	8
주택과	1	4	5	3	3
도시개발과	1	6	11	5	2
도시재생경관과	1	7	6	3	4
토지정보과	1	5	13	5	1
의회사무국	2	8	4	4	1
보건소	7	23	24	45	9
출장소	1	11	13	9	5

자료 : 기획예산담당관

Civil Servants in District(Authorized)(Cont'd)

Unit : person

일 반 직 General service							Year & Division
전문 경력관 Specialist	연 구 관 Research officer	연 구 사 Researcher	지 도 관 Instruction officer	지 도 사 Instructor	임 기 제 Fixed-term (General)	기 타 Others	
-	-	-	-	-	-	-	2014
-	-	-	-	-	-	-	2015
-	-	1	-	-	-	-	2016
-	-	1	-	-	-	-	2017
-	-	1	-	-	-	-	2018
-	-	1	-	-	-	-	2019
-	-	1	-	-	-	-	2020
-	-	-	-	-	-	-	미래기획단
-	-	-	-	-	-	-	스마트에코시티추진단
-	-	-	-	-	-	-	기획예산실
-	-	-	-	-	-	-	감사실
-	-	-	-	-	-	-	소통협력담당관
-	-	-	-	-	-	-	총무과
-	-	-	-	-	-	-	홍보정책과
-	-	-	-	-	-	-	공동체협치과
-	-	-	-	-	-	-	재무과
-	-	-	-	-	-	-	세무1과
-	-	-	-	-	-	-	세무2과
-	-	1	-	-	-	-	민원봉사과
-	-	-	-	-	-	-	복지정책과
-	-	-	-	-	-	-	노인복지과
-	-	-	-	-	-	-	장애인복지과
-	-	-	-	-	-	-	교육혁신과
-	-	-	-	-	-	-	가정보육과
-	-	-	-	-	-	-	아동행복과
-	-	-	-	-	-	-	문화관광체육과
-	-	-	-	-	-	-	클린도시과
-	-	-	-	-	-	-	환경관리과
-	-	-	-	-	-	-	생태하천과
-	-	-	-	-	-	-	안전총괄과
-	-	-	-	-	-	-	자원순환과
-	-	-	-	-	-	-	공원녹지과
-	-	-	-	-	-	-	위생과
-	-	-	-	-	-	-	경제에너지과
-	-	-	-	-	-	-	기업지원과
-	-	-	-	-	-	-	교통정책과
-	-	-	-	-	-	-	주차관리과
-	-	-	-	-	-	-	차량민원과
-	-	-	-	-	-	-	도시기반과
-	-	-	-	-	-	-	건축과
-	-	-	-	-	-	-	주택과
-	-	-	-	-	-	-	도시개발과
-	-	-	-	-	-	-	도시재생경관과
-	-	-	-	-	-	-	토지정보과
-	-	-	-	-	-	-	의회사무국
-	-	-	-	-	-	-	보건소
-	-	-	-	-	-	-	출장소

Soure : Planning & Budget Division

2. 동 공무원(정원)

단위 : 명

연 별 동 별	합 계 Total	계 Sub-total	일 반 직 General service	
			5급 Grade5	6급 Grade6
2014	195	195	20	22
2015	195	195	20	22
2016	226	226	21	31
2017	254	254	21	43
2018	261	261	21	43
2019	270	270	22	45
2020	305	305	22	49
검암경서동	22	22	1	3
연희동	22	22	1	3
청라1동	13	13	1	2
청라2동	15	15	1	2
청라3동	12	12	1	2
가정1동	12	12	1	2
가정2동	10	10	1	2
가정3동	10	10	1	2
신현원창동	19	19	1	3
석남1동	13	13	1	2
석남2동	11	11	1	2
석남3동	11	11	1	2
가좌1동	12	12	1	2
가좌2동	15	15	1	2
가좌3동	12	12	1	2
가좌4동	12	12	1	2
검단동	20	20	1	3
불로대곡동	16	16	1	3
원당동	12	12	1	2
당하동	12	12	1	2
오류왕길동	13	13	1	2
마전동	11	11	1	2

자료 : 기획예산담당관

Servants in Dong(Authorized)

Unit : person

일 반 직 General service				Year & Dong
7급 Grade7	8급 Grade8	9급 Grade9	기 타 Others	
56	65	32	-	2014
56	65	32	-	2015
66	70	38	-	2016
67	67	56	-	2017
67	69	61	-	2018
72	71	60	-	2019
87	77	70	-	2020
7	7	4	-	Geomamgyeongseo-dong
7	4	7	-	Yeonhui-dong
5	3	2	-	Cheongra1-dong
2	6	4	-	Cheongra2-dong
3	3	3	-	Cheongra3-dong
4	2	3	-	Gajeong1-dong
1	4	2	-	Gajeong2-dong
1	3	3	-	Gajeong3-dong
6	4	5	-	Sinhyeonwonchang-dong
5	2	3	-	Seongnam1-dong
3	4	1	-	Seongnam2-dong
4	3	1	-	Seongnam3-dong
2	4	3	-	Gajwa1-dong
5	4	3	-	Gajwa2-dong
3	3	3	-	Gajwa3-dong
4	2	3	-	Gajwa4-dong
8	3	5	-	Geomdan-dong
5	4	3	-	Bullodaegok-dong
3	2	4	-	Wondang-dong
3	4	2	-	Dangha-dong
4	3	3	-	Oryuwanggil-dong
2	3	3	-	majeon-dong

Soure : Planning & Budget Division

3. 소방공무원

단위 : 명

연 별	합계 Total	소 방 직 Fire-fighting service					
		계 Total	소방정감 Deputy Fire Commissioner	소방감 Assistant Fire Commissioner	소방준감 Chief Superintendent	소방정 Fire Chief	소방령 Deputy Fire Chief
2014	317	308	-	-	-	1	4
2015	340	331	-	-	-	1	4
2016	344	334	-	-	-	1	4
2017	365	355	-	-	-	1	6
2018	389	378	-	-	-	1	6
2019	417	406	-	-	-	1	6
2020	415	404	-	-	-	1	5

주 : 1) 의용소방대원 제외

2) 정원 기준

자료 : 인천서부소방서

4. 경찰공무원

단위 : 명

연 별	경 찰 청 소 속 Belong to the National Police Agency	
	합계 Total	지방경찰청 Regional police agency
2014	-	-
2015	5,624	1,098
2016	5,747	1,059
2017	6,035	1,096
2018	6,153	1,136
2019	6,446	1,390
2020	2,161	1,426

주 : 1) 정원 기준

2) 2019년까지는 인천광역시 전체 자료임

자료 : 인천서부경찰서

Fire-fighters

Unit : person

소 방 직 Fire-fighting service					일 반 직 General service	기 타 직 Others	Year
소방경 Fire Captain	소방위 Fire Lieutenant	소방장 Fire Sergeant	소방교 Senior Firefighter	소방사 Firefighter			
10	43	97	129	24	8	1	2014
14	57	96	108	51	9	-	2015
18	60	85	116	50	9	1	2016
20	77	102	110	39	9	1	2017
22	77	109	101	62	11	-	2018
23	86	132	66	92	11	-	2019
23	92	136	57	90	11	-	2020

Note 1) Excluding Volunteer firemen

2) Based on fixed-numbers

Police

Unit : person

경 찰 청 소 속 Belong to the National Police Agency		Year
경찰서 Policestation	지구대 파출소 Precinct, Policebox	
-	-	2014
2,282	2,244	2015
2,379	2,309	2016
2,532	2,407	2017
2,556	2,461	2018
2,542	2,514	2019
357	378	2020

Note 1) Based on fixed-numbers

5. 화재발생

단위 : 건, 천원, 명

연 별	발 생 Number of fire incidents				소 실 Burnt-down		
	계	실 화	방 화	기 타	동 수	이재가구수	면 적 (㎡)
	Total	Accident	Arson	Others	No.of buildings	No.of households	Area
2014	326	302	14	10	255	1	12,753
2015	336	295	14	27	226	2	20,701
2016	305	268	11	26	2	5	16,669
2017	280	258	4	18	122	32	34,857
2018	337	316	5	16	203	6	32,199
2019	288	259	9	20	125	4	13,759
2020	245	234	2	9	83	52	10,442

자료 : 인천서부소방서

5. 화재발생(계속)

단위 : 건, 천원, 명

연 별	인 명 피 해 Casualty								
	계 Total			사 망 Death			부 상 Injury		
		남 Male	여 Female		남 Male	여 Female		남 Male	여 Female
2014	13	.	.	4	.	.	9	.	.
2015	16	.	.	2	.	.	14	.	.
2016	22	.	.	1	.	.	21	.	.
2017	24	.	.	1	.	.	23	.	.
2018	10	9	1	2	2	-	8	7	1
2019	18	14	4	2	1	1	16	13	3
2020	8	5	3	3	1	2	5	4	1

자료 : 인천서부소방서

Occurrence of Fire

Unit : case,1,000won, person

피 해 액 Property loss			재산피해경감액 Abatement for property loss	Year
계 Total	부 동 산 Immovable property	동 산 Movable property		
3,184,407	1,283,221	1,901,186	37,118,625	2014
5,086,705	2,223,780	2,862,925	45,956,981	2015
5,972,891	1,979,577	3,993,314	5,318,049	2016
2,629,625	1,195,880	1,433,745	55,386,842	2017
18,504,960	6,801,589	11,703,371	163,266,973	2018
2,836,938	990,037	1,846,901	172,124,222	2019
2,569,412	1,177,283	1,392,129	114,664,983	2020

Soure : Incheon Seobu Fire Station

Occurrence of Fire(Cont'd)

Unit : case,1,000won, person

이재민수			구조인원			Year
No.of victims	남 Male	여 Female	Lives saved	남 Male	여 Female	
4	.	.	11	.	.	2014
4	.	.	9	.	.	2015
5	.	.	18	.	.	2016
96	.	.	31	.	.	2017
12	.	.	38	.	.	2018
7	4	3	6	4	2	2019
52	.	.	20	.	.	2020

Soure : Incheon Seobu Fire Station

6. 발화요인별 화재발생

단위 : 건

연 별	실 화 Accident					
	합 계	전기적 요인	기계적 요인	화학적 요인	가스누출 (폭발) Gas leak (explosion)	교통 사고 Traffic accident
	Total	Electrical	Mechanical	Chemicals		
2014	302	82	56	5	1	4
2015	295	80	53	4	-	2
2016	269	85	53	9	-	2
2017	258	85	35	14	1	3
2018	337	126	45	8	-	6
2019	288	83	53	4	1	-
2020	245	91	49	6	1	3

주 : 국가화재분류체계(2007. 1) 변경. 쓰레기소각, 음식물조리, 빨래삼기, 전기스파크 등 오인처리를 화재에 포함
자료 : 인천서부소방서

7. 장소별 화재발생

단위 : 건

연 별	합 계 Total	주 거 Residential			비 주 거 Non-residential					
		단독주택	공동주택	기타주택	학 교	일반업무 General business facility	판매시설 Sales facility	숙박시설 Accommod- ation facility	종교시설 Religious facility	의료시설 Medical facility
		Detached housing	Apartment	Other housing	Schools					
2014	326	10	47	5	1	4	6	0	0	-
2015	336	8	68	3	2	3	8	1	2	-
2016	305	12	64	2	3	2	7	-	-	2
2017	280	7	50	2	2	3	11	-	1	2
2018	337	13	49	1	1	7	7	-	2	2
2019	288	9	55	1	-	2	11	2	1	-
2020	245	1	46	2	1	5	4	-	-	-

주 : 국가화재분류체계(2007. 1) 변경. 쓰레기소각, 음식물조리, 빨래삼기, 전기스파크 등 오인처리를 화재에 포함

1) 연구·학원, 운동시설, 동식물시설, 자동차시설, 기타 비주거 시설

자료 : 인천서부소방서

Fire Occurrence by Cause

Unit : case

부주의 Careless	기타 Others	자연적 요인 Natural cause	방 화 Arson		발화요인 (미상) Unknown	Year
			방화명확 Conclusive	방화의심 Inconclusive		
146	8	2	3	11	8	2014
147	9	2	2	12	25	2015
116	4	3	4	7	22	2016
116	4	3	2	2	15	2017
130	1	3	5	-	13	2018
118	1	3	2	7	16	2019
80	4	1	-	2	8	2020

Soure : Incheon Seobu Fire Station

Fire Occurrence by Location

Unit : case

비 주 거 Non-residential						위험물 (가스 제조소등) Dangerous	운 송 (차량철도등) Transportation (car, trainetc.)	임 야 Land	기 타 Others	Year
공장 및 창고 Factory and storage facility	작 업 장 Work shop	위락오락 시설 Entertain- ment facility	음 식 점 Restaurants	일반 서비스 시설 General service facilities	기 타 ¹⁾ Others					
97	-	5	11	8	27	-	29	76	-	2014
79	2	2	19	11	44	-	39	41	4	2015
85	1	2	13	12	56	-	-	33	11	2016
66	8	5	10	2	30	-	41	31	9	2017
79	8	2	15	4	22	-	59	12	54	2018
62	3	2	6	4	25	-	42	14	49	2019
57	1	2	18	2	6	-	46	6	48	2020

Soure : Incheon Seobu Fire Station

8. 소방장비

단위 : 대

연 별	합 계 Total	특수소방차 Special fire vehicle						
		고가차 Aerial ladder truck						
		소계 subtotal	55m	52m	50m	46m	40m	32m
2018	421	13	1	7	-	5	-	-
2019	434	14	2	7	-	5	-	-
2020	71	2	1	-	-	-	-	1

주 : 2018, 2019년도는 인천시 전체 수치임

자료 : 인천서부소방서

8. 소방장비(계속)

단위 : 대

연 별	특수소방차 Special fire vehicle						
	화학차 Chemical truck				배연차 Exhaust truck	구조 공작차 Rescue vehicle	제독차 Detoxication
	소계 sub total	내폭 Inplosire	고성능 High Powered	일반 Genera			
2018	18	-	5	13	2	12	-
2019	23	-	11	12	2	24	-
2020	4	-	1	3	1	1	-

자료 : 인천서부소방서

Fire-fighting Equipment

Unit : each

특수소방차 Special fire vehicle							Year
굴절차 Aerial ladder platform						방수탑차 Drainage truck	
소계 subtotal	45m	41m	35m	27m	18.5m	22m	
7	-	-	3	4	-	-	2018
7	-	-	3	4	-	2	2019
2	1	-	-	1	-	-	2020

Soure : Incheon Seobu Fire Station

Fire-fighting Equipment(Cont'd)

Unit : each

특수소방차 Special fire vehicle							Year
화생 방차 Chemical truck	조명차· 조연차 Flood-light truck	구조 버스 Rescue bus	펌프차 Pumper				
			소계 sub total	대형 Large size	중형 Middle size	소형 Small size	
1	6	11	70	5	54	11	2018
1	6	11	78	5	53	20	2019
-	-	1	10	-	8	2	2020

Soure : Incheon Seobu Fire Station

8. 소방장비(계속)

단위 : 대

연 별	특수소방차 Special fire vehicle						
	물탱크차 Water tank truck	구급차 Ambulance			지휘차 Fire command vehicle	재난 지원차 Disaster support car	홍보차 Publicity car
		소계 Sub-total	승합형 Bus	화물형 Truck			
2018	43	80	80	-	13	11	2
2019	43	83	83	-	14	11	2
2020	8	10	10	-	1	1	1

주 : 2018, 2019년도는 인천시 전체 수치임

자료 : 인천서부소방서

8. 소방장비(계속)

단위 : 대

연 별	행정차 Administrative duty car				
	유조차 Oil Tank car	행정차 Passenger car			교육용차 Educational car
		승용차	승합차 Bus	화물차 Truck	
2018	1	25	15	11	-
2019	1	14	15	12	-
2020	-	1	1	-	-

자료 : 인천서부소방서

Fire-fighting Equipment(Cont'd)

Unit : each

특수소방차 Special fire vehicle							Year
점검차 Inspection car	순찰차 Patrol car	화재조사차 Fire investigation car	굴삭기 Excavator	견인차 Wrecker	미분무 가스소방차 Atomized gas fire trucks	기타 (이동체형, 이동정비) Others	
19	12	11	2	1	-	29	2018
19	12	11	2	1	-	20	2019
2	2	1	-	-	-	-	2020

Soure : Incheon Seobu Fire Station

Fire-fighting Equipment(Cont'd)

Unit : each

기타 Others				Year
이륜차 Two wheeled vehicle	트레일러 Trailer	헬기 Fire helicopter	소방 구조정 Fire rescue ship	
-	-	2	4	2018
-	-	2	4	2019
-	3	-	1	2020

Soure : Incheon Seobu Fire Station

9. 119 구급활동실적

단위 : 건

연 별	신고건수 Number of cases reported	이송건수 Number of patients transported	구 급 환 자 유 형 별 By patient type				
			계 Total	질 병 Diseases			교통사고 Traffic accident
				고 혈 압 Hypertension	당 뇨 Diabetes	기 타 Others	
2014	19,824	12,967	13,342	1,275	814	5,490	1,828
2015	20,861	13,600	13,925	1,749	1,133	4,897	1,708
2016	21,855	14,184	13,242	2,193	1,357	4,314	1,737
2017	23,297	14,509	14,562	2,503	1,643	4,605	1,764
2018	24,806	15,678	15,678	3,491	2,047	4,194	1,798
2019	22,244	13,724	13,963	2,363	1,518	4,695	1,512
2020	22,852	14,104	13,918	3,615	2,215	3,382	1,548

자료 : 인천서부소방서

10. 119 구조활동실적

단위 : 건

연 별	출동건수	구 조 (처 리) 건 수 Rescued (assisted) cases				구 조 인 원 (명) Rescued person	미처리 ¹⁾ (자체처리, 허위 등) Unaccounted cases
	계	인명구조	안전조치	기 타			
	Total	Rescue	Safety action	Others			
2014	4,640	2,656	737	1,703	216	1,156	1,984
2015	5,300	2,870	803	1,679	338	1,150	2,430
2016	5,034	3,123	720	2,030	373	930	1,911
2017	5,275	3,657	699	2,585	373	899	1,618
2018	5,352	3,624	791	2,631	202	1,356	1,728
2019	4,493	2,957	660	2,221	76	974	1,536
2020	4,175	3,395	623	2,585	134	680	1,434

주 : 1) 미처리는 출동했으나 이미 자력구조 등으로 119구조대의 활동이 불필요한 경우

2) 사고종별의 '기타'에는 붕괴, 추락, 폭발, 약물, 자연재해, 고립, 유독물질, 자해범죄 등이 포함

자료 : 인천서부소방서

119 Emergency Medical Services

Unit : case

사 고 부 상 Wounded			이 송 병 원 별 By medical facilities					Year
추락/낙상 Fall	둔 상 Traumatic shock	기 타 Others	계 Total	의 원 Clinics	일반병원 Hospitals	종합병원 General hospitals	기 타 Others	
1,573	274	2,088	13,342	133	828	12,335	46	2014
1,535	163	2,740	13,925	134	410	13,350	31	2015
1,805	190	1,646	14,528	116	282	14,123	7	2016
1,966	191	1,890	14,562	140	959	13,457	6	2017
2,327	229	1,592	15,678	162	989	14,514	13	2018
1,937	207	1,731	13,936	47	163	13,653	73	2019
1,986	210	962	14,306	48	166	14,034	58	2020

Soure : Incheon Seobu Fire Station

119 Rescue Services

Unit : case

사 고 종 별 구 조 인 원 (명) Lives saved, by accident type									Year
계 Total	화 재 Fire	교통사고 Traffic accident	수난사고 Water accident	기계사고 Machinery	승 강 기 Elevator	산악사고 Mountain accident	갇 힘 Confine-ment	기 타 ²⁾ Others	
1,156	116	182	15	6	351	22	40	424	2014
1,150	84	202	8	24	299	14	71	448	2015
930	18	103	25	10	248	15	247	264	2016
899	39	114	10	8	323	12	86	307	2017
1,356	98	232	38	21	485	29	106	347	2018
974	3	70	17	10	409	12	35	418	2019
947	300	184	61	12	257	36	35	310	2020

'Unaccounted cases' refer to active cases wherein an assistance of rescue squad was not needed, e.g. self-assisted cases

Soure : Incheon Seobu Fire Station

11. 재난사고 발생 및 피해현황

단위 : 건, 명, 천원

연 별	합 계		화 재		산 불	
	Total		Fire incident		Forest fire	
	건 case	인 원 person	건 case	인 원 person	건 case	인 원 person
2014	1,753	2,114	326	-	5	-
2015	1,732	2,036	336	-	5	-
2016	1,672	2,184	224	18	-	-
2017	5,574	1,560	280	24	6	-
2018	1,657	1,852	337	10	6	-
2019	1,985	2,444	289	18	8	-
2020	1,959	2,418	245	8	2	-

주 : 1) 재산피해액은 화재발생 피해액만 표기 하였음

자료 : 안전총괄과

11. 재난사고 발생 및 피해현황(계속)

단위 : 건, 명, 천원

연 별	환 경 오 염 Environmental pollution		유 · 도 선 Barge		해 난 Marine accident	
	건	인 원	건	인 원	건	인 원
	case	person	case	person	case	person
2014	1	-	-	-	-	-
2015	5	-	-	-	-	-
2016	-	-	-	-	-	-
2017	2	-	-	-	-	-
2018	-	-	-	-	-	-
2019	-	-	-	-	-	-
2020	-	-	-	-	-	-

자료 : 안전총괄과

Social Disasters and Damages

Unit : case, person, 1,000won

붕괴 Collapse		폭발 Explosion		도로교통사고 Motor vehicle accident		Year
건 case	인원 person	건 case	인원 person	건 case	인원 person	
-	-	-	-	1,426	2,114	2014
-	-	-	-	1,368	2,036	2015
-	-	-	-	1,448	2,166	2016
-	-	-	-	5,286	1,536	2017
-	-	-	-	1,314	1,842	2018
-	-	-	-	1,688	2,426	2019
-	-	-	-	1,712	2,410	2020

Source : Safety Management Division

Social Disasters and Damages(Cont'd)

Unit : case, person, 1,000won

기 타 Others		인적피해 Human damage			재산피해 ¹⁾ Property loss	Year
		인 명 피 해 Number of casualties				
건 case	인 원 person	계 Total	사 망 Death	부 상 Injury		
-	-	2,191	30	2,161	3,184,407	2014
23	-	2,052	26	2,026	5,086,705	2015
-	-	2,184	25	2,159	1,944,801	2016
-	-	1,563	28	1,535	2,629,625	2017
-	-	1,852	21	1,831	18,504,960	2018
-	-	2,444	22	2,422	2,836,938	2019
-	-	2,418	19	2,399	2,569,412	2020

Source : Safety Management Division

12. 풍수해 발생

단위 : 명, 천원

연 별	인 명 피 해 Casualty			이 재 민 Disaster victims
	계 Total	사망 및 실종 Death & Missing	부상 Injury	
2014	-	-	-	-
2015	-	-	-	-
2016	-	-	-	852
2017	-	-	-	1,660
2018	-	-	-	-
2019	-	-	-	-
2020	-	-	-	-

자료 : 안전총괄과

Storm and Flood Damage

Unit : person,1,000won

피 해 액 Amount of damage						Year
계 Total	건 물 Building	선 박 Shop	농 경 지 Farmland	공 공 시 설 Public facilities	기 타 Others	
11,000	11,000	-	-	-	-	2014
-	-	-	-	-	-	2015
92,541	75,000	-	17,541	-	-	2016
894,041	880,000	-	14,041	-	-	2017
86,500	64,000	-	22,500	-	-	2018
144,497	7,000	-	137,357	-	140	2019
42,144	38,000	-	4,144	-	-	2020

Source : Safety Management Division

13. 소방대상물 현황

단위 : 개소

연 별	계	아 파 트	기 숙 사	근 린 생활시설	문화집회 및 운동시설	종 교 시 설	판 매 시 설	운 수 시 설
	Total	Apartments	Dormitories	Community Facilities	Stadiums	Religious Facilities	Stores	Transport Facilities
2013	9,328	257	-	2,896	8	148	21	11
2014	9,801	257	-	3,096	8	151	23	12
2015	10,210	252	-	3,332	8	158	21	12
2016	10,775	261	-	3,685	32	166	21	30
2017	10,585	269	-	3,681	37	161	21	31
2018	11,120	280	-	3,755	24	156	22	31
2019	11,205	277	-	3,736	33	156	22	30

자료 : 인천서부소방서

13. 소방대상물 현황(계속)

단위 : 개소

연 별	공 장	창 고 시 설	위험물저장 및처리시설 Facilities for storage and handling of dagerous objects	항공기 및 자동차 관련시설 Airplane and Autoimoibil e related Facilities	동물 및 식물관련 시설 Animal, plant related Facilities	분뇨 및 쓰레기처리실 Waste and Soil Treatment Facilities	교정 및 군사시설 Correcti- on and Military Facilities	방송통신 시설 Broadcas- ting and Communi- cation Facilities
	Factory	Warehouse						
2013	3,857	141	179		17		5	4
2014	3,965	148	172		25		6	5
2015	3,836	165	169		32		7	4
2016	3,778	178	170		29		9	5
2017	3,773	174	165		29		9	5
2018	3,716	187	157	182	33	175	9	4
2019	3,775	190	152	185	33	165	10	4

자료 : 인천서부소방서

Facilities Subjected to Fire Safety Regulations

Unit : each

의료시설 Medical Facilities	교육연구 시설 Education and research Facilities	노유자시설 Facilities for old and youth	수련시설 Training Facilities	운동시설 Sporting Facilities	업무시설 Business Facilities	숙박시설 Lodging Facilities	위락시설 Amusement Facilities	Year
13	95	164	-	.	124	61	3	2013
14	97	175	.	.	122	64	3	2014
16	101	190	.	.	137	59	3	2015
17	104	201	.	.	150	62	3	2016
19	105	199	.	.	157	63	3	2017
17	83	199	2	22	153	61	3	2018
17	93	199	3	22	145	61	3	2019

Soure : Incheon Seobu Fire Station

Facilities Subjected to Fire Safety Regulations(Cont'd)

Unit : each

발 전 시 설 Facilities for Electricity Genera-tion	묘 지 관 련 시 설 Cemeteries	관 광 휴 게 시 설 Tourism	장 례 식 장 Fueral halls	지 하 가 Underground arcades	지 하 구 Underground tunnels	문 화 재 Cultural properties	복합건축물 Complex buildings	Year
.	.	4	.	1	11	1	938	2013
.	.	6	.	2	11	1	1,063	2014
.	.	6	.	2	10	1	1,299	2015
.	.	3	.	2	11	1	1,479	2016
.	.	8	.	3	11	1	1,661	2017
10	1	5	1	3	11	1	1,817	2018
10	1	7	1	3	11	-	1,861	2019

Soure : Incheon Seobu Fire Station

14. 위험물제조소 설치현황

단위 : 개소

연 별	합 계 Total	제 조 소 Manu- factory	주 요 취 급 소 Major agencies				
			소 계 Sub-total	주 유 Fueling	판 매 Selling	이 송 Transferring	일 반 General
2014	1,595	27	256	99	2	3	152
2015	1,599	28	257	98	2	3	154
2016	1,597	27	248	98	2	3	145
2017	1,609	28	245	95	2	3	145
2018	1,518	23	222	94	2	3	123
2019	1,552	23	221	93	2	3	123
2020	1,558	20	221	91	2	3	125

자료 : 인천서부소방서

15. 교통사고 건수(자동차)

단위 : 건, 명

연 별	전체 교통사고 Overall traffic accidents						사 고 유 형 별 By type of traffic accident		
	발생건수	자동차 1만대당	사 망 자	인구 10만명당	부 상 자	인구 10만명당	계	차대사람	차 대 차
월 별	Cases	Per10 thousand automobile	Killed	Per100 thousand person	Injured	Per100 thousand person	total	Vehicle to person	Vehicle to vehicle
2014	1,405	71.8	24	4.7	2,037	399.4	
2015	1,382	66.8	24	4.6	2,046	396.3	
2016	1,273	58.7	23	4.4	1,874	358.8	2,710	630	1,990
2017	4,792	221.0	16	3.1	1,861	356.3	1,473	314	1,109
2018	1,195	49.9	18	3.3	1,629	295.5	1,300	301	956
2019	1,671	68.1	18	3.2	2,379	426.8	1,671	321	1,297
2020	1,685	66.9	14	2.5	2,368	427.5	1,685	304	1,341

자료 : 인천서부경찰서

Factories, Storages, and Handling Agencies of Hazardous Material

Unit : number

저 장 소 Storage									Year
소 계 Sub-total	옥 내 Inside storage room	옥외탱크 outside tank	옥내탱크 Inside tank	지하탱크 Below- ground tank	간이탱크 Simplicity tank	이동탱크 Moving tank	옥 외 Yard	암반탱크 Base-rock tank	
1,312	144	411	58	76	-	532	91	-	2014
1,314	142	393	53	70	-	569	87	-	2015
1,322	139	381	57	65	-	582	98	-	2016
1,336	136	388	57	64	-	592	99	-	2017
1,273	127	358	50	47	-	606	85	-	2018
1,308	127	360	48	45	-	643	85	-	2019
1,317	129	350	45	44	-	671	78	-	2020

Soure : Incheon Seobu Fire Station

Traffic Accidents(Motor Vehicles)

Unit : case, person

사 고 유 형 별 By type of traffic accident		자 동 차 종 류 별 By vehicle type							Year & Month
차량단독 Vehicle only	철도건널목 Railway crossing	계 total	승용차 Car	승합차 Bus	화 물 Truck	특 수 Special vehicle	이륜차 Two- wheeled vehicle	기 타 Others	
...	2014
...	2015
90	-	1,461	951	138	155	77	70	70	2016
50	-	1,441	951	118	185	11	88	88	2017
43	-	1,299	864	99	164	43	84	45	2018
53	-	1,671	1,103	122	217	25	108	96	2019
40	-	1,685	1,046	91	226	11	163	148	2020

Source : Incheon Seobu Police Agency

16. 자동차단속 및 처리

단위 : 건

연 별	건 수 Cases	위 반 사 항 By violation			
		신호위반 Traffic light violation	과 속 Speeding	안전운전 의무불의행 Failure to drive safely	안전띠 미착용 Safety belt violation
2014
2015	151,097	14,551	101,460	...	13,976
2016	172,695	31,655	91,646	...	14,998
2017	68,431	17,022	33,332	...	6,678
2018	194,001	15,833	145,741	...	1,874
2019	185,401	14,023	147,354	...	6,040
2020	161,084	18,350	115,501	...	3,969

주 : 1) 2013년~2014년도 미집계

2) 2015년 청라지역 무인카메라22대 추가 설치

자료 : 인천서부경찰서

16. 자동차단속 및 처리(계속)

단위 : 건

연 별	차 종 별 By vehicle type			용 도 별 By use		
	화 물 차 Truck	이 료 차 Motor cycle	기 타 (특수차) Others	사 업 용 Business	비사업용 Non business	기 타 Others
2014
2015	25,149	2,915	4,602	14,186	136,656	255
2016	27,776	2,770	4,701	20,948	151,472	275
2017	11,729	1,865	3,399	11,649	42,042	164
2018	28,609	1,317	3,487	24,997	168,847	157
2019	28,990	2,748	2,771	28,818	170,262	110
2020	20,320	3,422	2,482	26,042	159,520	174

자료 : 인천서부경찰서

Traffic Violation and Punishments

Unit : case

위 반 사 항 By violation				차 종 별 By vehicle type		Year
중앙선침범 Instruction of centerline	음주운전 Intoxication	무 면 허 No license	기 타 Others	승 합 차 Bus	승 용 차 Passenger car	
...	2014
3,171	2,049	463	13,627	7,383	111,048	2015
3,486	2,304	554	25,736	8,171	129,277	2016
2,598	1,559	351	23,913	2,483	34,365	2017
3,223	1,559	362	25,409	8,719	151,869	2018
3,334	1,214	368	13,068	8,372	156,309	2019
4,146	1,685	639	16,794	6,254	153,258	2020

Source : Incheon Seobu Police Agency

Traffic Violation and Punishments(Cont'd)

Unit : case

처 리 상 황 By punishment				Year
입 건 Prosecuted	즉 심 Summary justice	통고처분 Notification and punishment	기 타 Others	
...	2014
2,546	6,932	47,090	101,460	2015
2,939	7,523	57,542	104,691	2016
1,910	3,560	48,037	33,332	2017
1,998	3,060	31,847	157,096	2018
1,732	7,770	36,474	160,984	2019
3,382	8,244	56,449	142,185	2020

Source : Incheon Seobu Police Agency



부록 APPENDIX

1. 구청장 현황 The District Chairman's Present Condition
2. 기구표 Organization Chart
3. 문화·관광 Culture and Tourism
4. 문화재 현황 Status of Cultural Heritage
5. 주요기관 안내 Major Organization
6. 동 행정복지센터 안내 Community Service Center

구청장 현황



The District Chairman's Present Condition

역대	성명	직명	취임년월일	이임년월일	재직년수
1	송인호	서기관	1988.1.1.	1990.8.26.	2년 7개월
2	이지열	서기관	1990.8.27.	1993.3.28.	1년 7개월
3	채종남	서기관	1993.3.29.	1994.10.17.	1년 6개월
4	박수묵	서기관	1994.10.18.	1995.3.28.	5개월
5	유정복	서기관	1995.3.29.	1995.5.31.	2개월
6	권중광	지방정무직	1995.7.1.	1998.6.30.	3년
7	박현양	지방정무직	1998.7.1.	2002.6.30.	4년
8	이학재	지방정무직	2002.7.1.	2007.12.11.	5년 5개월
9	이훈국	지방정무직	2008.6.5.	2010.6.30.	2년 1개월
10	전년성	지방정무직	2010.7.1.	2014.6.30.	4년
11	강범석	지방정무직	2014.7.1.	2018.6.30.	4년
12	이재현	지방정무직	2018.7.1.	2022.6.30.	4년
13	강범석	지방정무직	2022.7.1.	-	-

기구표

Organization Chart

1실 5국 4담당관 2단 32과
1보건소 (4과)
1출장소 23개동
(2022년 현재 기준)

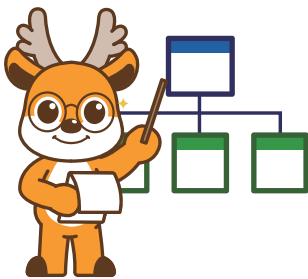

문화 · 관광(문화축제)



정서진 해님이 축제

- 일 시** 매년 12월 31일
장 소 정서진 아라빛섬 광장
행사내용 식전공연, 공식행사, 해님이 소망 풍들날리기, 일몰이벤트, 체험부스, 불꽃축제 등



드림파크 국화축제

- 일 시** 매년 10월중
장 소 정서진 수도권매립지 녹색 바이오 단지
행사내용 전국 국화작품 전시대회 개최, 대군락의 국화 코스모스 꽃밭, 억새원 등 개방



녹청자 축제

- 일 시** 매년 10월중
장 소 수도권매립지 녹색 바이오 단지(변동가능)
행사내용 녹청자(도자)전시, 야외체험행사, 문화공연, 전통가마소성식 등



경인아라뱃길 | 대한민국 최초의 내륙뱃길

가족, 연인, 친구들과 함께 일상에서 하나되는 자연친수공간 아라뱃길! 한강에서 서해까지 이어지는 자연 휴식공간으로써 바쁘고 지친일상 속에서 건강한 웃음과 행복을 찾아준다. 서해1경을 시작으로 한강8경까지 이어지는 아라뱃길 대표 친수공간 수향8경은 문화와 전통이 함께하는 시민들의 편안한 휴식 공간으로 인천 서구에는 수향1경부터 3경까지 위치한다.



홈페이지 : <https://www.kwater.or.kr/giwaterway/ara.do> | 문의 : 아라 종합안내센터 1899-3650

정서진 | 서해의 해넘이 명소

2011년 경인아라뱃길이 개통됨에 따라 인천광역시 서구에서는 관광 자원 개발사업의 일환으로 정서진(正西津) 지정사업을 추진해 왔다. 정서진은 아름다운 낙조를 배경으로 다양한 해양관광시설을 즐기고 가족, 친구, 연인들이 추억을 만들 수 있는 서해 제일의 명소로 거듭나고 있다. 2012년에는 정서진을 상징하는 상징조형물을 제작·설치하였다.



문의 : 인천 문화관광진흥팀 032-560-5930

세어도 | 자연과 생태가 어우러진 서구의 유일한 유인도

세어도는 인천광역시 서구 원창동에 위치하고 있는 유인도이다. 면적은 약 12만평으로 자연을 훼손되지 않는 범위에서 편의시설과 갯벌체험장, 산책로 등 다양한 계획들이 천천히 진행 중이며 행선지인 '정서진호'가 1일 1회 물때에 맞추어 동구 만석부두나 서구 정서진선착장에서 운행 중이다.



홈페이지 : <http://www.세어도어촌체험마을.kr> | 문의 : 032-831-1263

문화 · 관광(문화축제)

녹청자 박물관 | 역사와 문화를 배우고 느낄 수 있는 공간

녹청자 박물관은 1970년 6월 8일 국가사적 제 211호로 지정된 서구 경서동 녹청자 도요지에서 출토된 녹청자에 대한 학술자료의 조사와 연구를 위하여 설치되었다. 녹청자 유물과 도자기의 제작 과정을 볼 수 있는 역사전시실과 현대도예를 전시하는 기획전시실이 있으며 성인과 학생들의 학습을 위하여 도예정규교육과정과 도예일 일체학과정도 운영하고 있다.



홈페이지 : <http://www.nokcheongja.or.kr> | 문의 : 032-563-4341

영종대교기념관 | 국내 최고의 교량과학관

영종대교와 서해의 아름다운 경관을 보기에 아주 좋은 곳이다. 1층부터 3층까지 구성된 전시실은 인천국제공항고속도로에서 중요한 역할을 담당하고 있는 영종대교 건설 과정을 비롯하여 고속도로 전 구간에 관한 건설과정을 담은 자료를 수집하며 전시하고 있다.



홈페이지 : <https://highway21.com> | 문의 : 032-560-6114

검단선사박물관 | 선사시대로의 통로

인천지역 최초의 선사박물관인 검단선사박물관은 선사시대의 생활상을 시대별, 지역별로 전시하고 있으며, 선사시대 문화를 직접 체험해볼 수 있는 체험학습실도 운영하고 있다. 박물관 뒤편 공원은 원당동에서 발견된 청동기시대 돌널무덤 3기가 전시되어 있다.



홈페이지 : <https://www.incheon.go.kr/museum/MU030101>
문의 : 032-440-6790



국립생물자원관 | 동양 최대규모의 표본 수장고

2007년 10월 개관한 국립생물자원관은 한반도 고유생물 및 자생식물 중 193만여점의 표본을 소장하고 있는 동양 최대 규모의 표본 수장고이다. 한반도 생물의 다양성, 그리고 생물자원의 활용과 보전을 주제로 1층은 제1전시실, 체험학습실, 꽃자월생태관, 기획전시실, 전시시청각실 등이 있고 2층은 한반도 주요 생태계 생물의 다양성을 보여주는 제2전시실로 구성되어 있다.



홈페이지 : <https://www.nibr.go.kr> | 문의 : 032-590-7000

수도권매립지 드림파크 | 세계적 환경 관광명소

수도권매립지관리공사가 수도권매립지를 세계적 환경 관광명소로 만들어 나가는 드림파크 조성사업을 추진하고 있으며, 매년 야생식물전시회, 국화꽃축제, 문화행사 등 다양한 행사가 개최된다.

홈페이지 : <http://www.dreamparkcf.com>
문의 : 032-560-9912



문화재 현황



사적 제211호
Historical Spot No.211

인천녹청자도요지 Celadon Green Spot

소재지 | 인천광역시 서구 도요지로 54
(54, Doyoji-ro, Seo-gu, Incheon, Republic of Korea)

이 곳은 토기에서 자기로 발전하는 과정에서 생산된 녹청자를 제작했던 곳이다. 단실요(자기를 굽던 가마가 1개)로서 22°의 경사면에 만들어진 이 가마는 길이 7.3m 폭이 1.05m, 봉통(아궁이) 폭이 1.2m로 보기드문 소규모의 가마이다.

녹청자란 거친 태도(자기를 만드는 흙에 모래 등 이물질이 섞여 있는 것) 위에 녹갈색 유약을 발라 구운 자기로써 녹갈색 색상을 띄고 있으며, 구운 후 가공이 많이 생기는 등 유면이 고르지 못한 조질(稠質)의 자기를 말한다.

녹청자 발생에 대한 편년(연대)에는 여러가지 설이 있으나 신라말 고려초(9~10세기경), 비교적 품질이 우수한 해무리급 청자(일휘문제 청자)가 발달하여 지방호족 등 부유한 계층에 보급이 확산되는 과정에서 녹청자기는 고려시대 전기에서 조선시대 후기까지 서민용으로 제작된 것으로 추측하고 있다.

This place was Celadon Green manufacturing spot on the developing way from earthenware to porcelain. This pottery kiln is located on 22° inclined plane and its size is 7.3 meters long and 1.05 meters wide and its fire hole is 1.2 meters wide, Celadon Green was made using rough soil and painted green color on it and they have a lot of pores, therefore its surface is rough.

It was made approximately A.D. 9th~10th Century(End of Silla Dynasty ~ Early of Koryeo Dynasty) and it was supplied to members of the aristocracy at first, but it was supplied to common citizens later.



Status of Cultural Heritage



천연기념물 제315호
Natural Monument No.315

신현동 회화나무 Pagoda Tree in Sinhyeon-dong

소재지 | 인천광역시 서구 신현동 131-7
(131-7 Sinhyeon-dong, Seo-gu, Incheon)

이 나무는 높이 22m, 둘레 5.3m, 수령 약 500여년에 달하는 노거수(老巨樹)이다.

회화(繪花)나무는 콩과에 속하는 낙엽교목으로 화목·회화목 또는 괴목·괴화목으로 불리기도 하며 우리나라를 비롯하여 중국, 일본 등지에 분포하고 있다. 황백색의 꽃은 8월에 피는데 약 12~15cm이며 루틴(Rutin)이라는 황색소를 많이 함유하고 있어 고혈압, 지혈제 등의 약제로 사용된다. 또한 원추형(염주모양)의 열매는 10월에 결실을 맺는데 강장제로 사용된다.

특히 이 나무는 수형과 잎의 모양이 좋아 예부터 학자들이 서당(書堂)이나 서원(書院) 등지에 즐겨 심어 학자 나무라는 이름을 갖기도 하는 등 세계적인 조경수목으로 알려져 있으며 병충해 및 공해에 강한 성질을 갖고 있어 정원, 공원, 가로변에 심기 적당하다.

Size of this tree is 22m x 5.3m(Height Circumference) and it is 500 years old tree, and it is grown in Korea, Japan and China etc. Its yellow-white flower is blossomed in August and the flower's size is 12~15cm and it includes Rutin ingredient and it is very effective for high blood pressure etc. Its fruit can be harvested in October and it is used for healthiness medicine.

It has beautiful tree shape and leaves shape and our ancient scholars planted this tree beside their institute. It is worldwide famous landscaping tree and very strong against pollution, therefore it is suitable tree for road, garden and park etc.

문화재 현황



시 유형문화재 제32호
Tangible Cultural Asset No. 32

심즁신도비 Simjeup-Sindobi

소재지 | 인천광역시 서구 경명대로 725-26
(공촌동) (725-26, Gyeongmyeong-daero,
Seo-gu, Incheon)

심즁(1569~1644)은 조선 인조 때의 문신으로 자는 자순(字順). 호는 남애(南崖). 시호는 효간(孝簡)이다. 28세인 1597년(선조 30), 문과에 급제하였고, 형조(刑曹), 공조(工曹), 예조판서(禮曹判書)를 역임하였다. 특히 이괄(李适)의 난 때는 인조(仁祖)가 공주(公州)로 이어(移御:왕이 처소를 옮김)할 때 호종(扈從:왕을 모시고 따라감)하여 호종공신이 되었다. 심즁의 묘는 본래 시흥에 있었으나 근래에 지금 자리로 이장하였으며, 신도비도 그 때 함께 옮겼다. 신도비는 높이 1.9m, 너비 0.85m, 폭 0.53m의 크기이며, 비문은 송시열(宋時烈)이 짓고 홍봉조(洪鳳祚)가 썼으며 유척기(兪拓基)가 새겼다.

Simjeup was a literary man of Choseon Dynasty during king In-jo's reign(1569~1644). He had 3 pen names such as Jasun, Namae and Hyogan. He passed the national examination when he was 28 years old in 1597, in the 30th year of king Seon-Jo's reign and held several minister posts such as a Hyeongjopanseo(the Ministry of Justice), Gongjopanseo(the Minister of construction), and Yejopanseo(the Minister of Ceremonies Board). When king Injo had to move to Gongju because of Yigwal's disturbance, he escorted the king and became a meritorious subject in recognition of his services. Simjeup's tomb was in Siheung at first but it was moved to the present place with Sindobi(a monument praise after death) in recent years. It is 1.9 meters high, 0.85 meters wide and 0.53 meters thick. Song si-yeol composed the inscription of the monument, Hong bong-jo wrote it and Yu Cheok-gi engraved it.



Status of Cultural Heritage



시 기념물 제33호
City Monument No. 33

대곡동 지석묘군 Daegok-dong Jisok Tomb

소재지 | 인천광역시 서구 대곡로 356 (대곡동)
(356, Daegok-ro, Seo-gu, Incheon)

대곡동 지석묘군은 서구 검단 대곡동(일명 황골) 가현산에서 뿔어 내린 낮은 구릉 위에 자리잡고 있다. 이 고인돌 무덤들은 북방식과 남방식이 섞여있으며 구릉이 흘러내리는 방향과 대체로 같은 동서 방향으로 놓여있다. 일부는 땅에 묻히거나 주위에 흩어져 있으며 대부분 파괴된 상태이다. 전형적인 북방식 고인돌무덤으로 강화도 고인돌 무덤과 연계된다는 점에서 한강 유역의 고인돌무덤을 연구하는 데 중요한 자료가 된다.

These dolmen tombs are located on a low hill extending from Mt. Gahyeon in Geomdandaegok-dong. The northern and southern styles are integrated in them and they have long axis from the east to west like the direction of the hill ridge line. Some had been buried in the ground or scattered around here and there, and most of them were destroyed.

They are related to typical dolmen tombs, whose lower part was made of wide and flat stone boards, and they are linked with Ganghwa dolmen tombs. So they are good materials to research dolmens to the north of the Han river.

문화재 현황



비지정문화재
Undesignated Cultural Asset

가정지 Gajeongji

소재지 | 인천광역시 서구 가정동 456
(456, Gajeong-dong, Seo-gu, Incheon)

가정지는 가정5거리에서 서쪽 100m지점에 세워진 유적비이다. 원래는 마을 안 동산 위에 있었는데 도시계획의 실시로 동산이 평지로 변하여 그 옛 지점을 찾아 비를 세웠다고 한다. 가정지는 조선 개국공신인 조반(趙伴)의 별업(別業: 별장)인데 현재는 터전만이 남아 있다. 「부평부읍지」 고적조에 「가정(佳亭)이 서곶면에 있는데 복흥군(復興君) 조반(趙伴)의 별업(別業)이다.」라고 하였다. 조반이 이곳에서 별장을 경영한 것은 1400년(정종 2년)으로 추정되며, 서곶면이 외가(합천이씨)의 고장이기 때문에 이곳에서 운영하였다고 한다. 「부평부읍지」에 의하면 조반의 아들 조서강(趙瑞康)이 이조 참판을 그만두고 말년에 이곳으로 퇴휴(退休)하자 세종이 누차 다시 출사토록 소환하였는데, 끝내 응하지 않자 화공(畵工)을 보내어 그가 사는 곳을 그림으로 그려서 바치게 했다 한다.

It is stood 100 meters distance west from Gajeong 5-streets. It was on a mountain originally but the mountain became plain land due to city plan and it moved to present place. Gajeongji is name of the Choseon Dynasty's high rank government post's villa and it can be found in historical record named「Bupyeongjeupji」. It is estimated that Cho Ban managed the vilia here in 1400 (the 2nd year of King Jeongjong), and it is said that he operated it here because Seogot-myeon is the home of his maternal family (Hapcheon-Lee family). According to the「Bupyeongjeupji」, when Cho Seokang(a son of Cho-Ban) resigned his governmental post king Sejong requested his returning to the government. However he did not agree on king's request therefore king sent a painter to draw the picture of Gajeongji.



비지정문화재
Undesignated Cultural Asset

연희진지 Yeonhui-Jinji

소재지 | 인천광역시 서구 연희동 24
(24, Yeonhui-dong, Seo-gu, Incheon)

연희진은 인천 화도진(花島鎭)과 같이 고종 16년(1879) 7월 1일에 설치되었다.

이는 인천과 부평이 강화수로의 해문요충지(海門要衝地)로서 외래선의 내침에 대비하기 위해서였다. 진지의 축조는 어영대장 신정희(申正熙)와 강화 유수 이경하(李景夏)가 감동(監董)하였고 별장(別將)도 무위소(武衛所)나 각 영의 교련 관 중에서 적합한 자가 윤회로 차송되어 있었다.

그리고 설치한 그 해 11월 15일 모월곶면 1개 면을 이에 예속시켜 자립할 수 있는 독진(獨鎭)으로 했다. 이연희진은 임오군란 직후인 고종 19년(1883) 6월 28일 왕명에 의하여 없어졌다. 설치한 지 불과 5년 만에 혁파(革罷)된 것이다.

Same as Incheon Hwadojin, Yeonhui-Jin was installed on July 1, 1879(king Go-jong's 16th Year). This place was very important to defend from external enemy because Incheon and Bupyeong are the sea gate of Ganghwa waterway. It was constructed by a general Shin Jeong-Hee and a chief of Ganghwa, Lee Kyeong-Ha.

On November 15, 1879 year, it was changed to an independent Jin by subordinating Mowolgot-myeon. Yeonhui-jin disappeared on June 28, 1883(Go-jong's 19th Year) in accordance with King's order. It was destroyed after 5 years from the date of construction.

주요기관 안내



Major Organization

기관명	주소	전화번호	FAX.
서구청소년센터	서구 원창로 92	577-7979	-
시설관리공단	서구 서달로 190	580-1110	580-1120
서구문화회관	서구 서달로 190	580-1150	-
서구선거관리위원회	탁옥로 34번길 9, 4층	565-7665	0505-058-2425
서부경찰서	서구 탁옥로 77	562-0910	-
서인천세무서	서곶로369번길 17	560-5200	561-5777
서부소방서	서구 서곶로292	723-5438	-
서부수도사업소	서구 서곶로301번길 26	567-2001	-
서부교육지원청	서구 경명대로 713	560-6600	568-8160
서부여성회관	서구 서달로 12	458-7340	458-7359
서인천우체국	서구 서곶로 318	590-9114	050-5005-1269
서곶근린공원	서구 심곡로 151	560-2937	
국민연금공단	서인천지사 서구 서곶로 284, 3층	560-0500	211-7040
국민건강보험공단 인천서부지사	서구 청라에메랄드로 94 백양청라빌딩 9, 10층	1577-1000	-
인재개발원	서구 심곡로 98	440-7610	440-8795
서구도서관	서구 건지로 334번길 45	585-7100	578-0863
근로자문화센터	서구 백범로622번길 9	456-2580	578-5122
한국은행 인재개발원	서구 심곡로 100번길 10	560-0201~4	-
한국전력공사 서인천지사	서구 청라커널로 286	032-123	560-1314
한국통신(KT)서인천지사	서구 탁옥로34번길 9	565-6699	-
인천화력본부	서구 중봉대로405번길 411	070-7511-4012	-

동 행정복지센터 안내

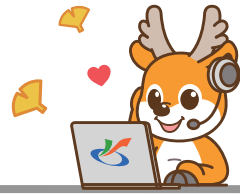

Community Service Center

기관명	주소	전화번호	FAX.
검암경서동	서구 승학로 480	718-3520	718-3538
연희동	서구 간촌로 12	718-3560	718-3578
청라1동	서구 청라라임로 58	718-3600	718-3608
청라2동	서구 청라커널로 269	718-3640	718-3648
청라3동	서구 청라한내로 89	718-3680	718-3688
가정1동	서구 염곡로 464번길 11, 루원탑프라자 2층	718-3720	718-3739
가정2동	서구 봉오대로 267번길 10	718-3750	718-3759
가정3동	서구 서달로 179번길 12-16	718-3790	718-3799
신현원창동	서구 가정로 335번길 3	718-3840	718-3858
석남1동	서구 가정로 294번길 17	718-3880	718-3898
석남2동	서구 거북로 116	718-3920	718-3929
석남3동	서구 서달로 107	718-3960	718-3969
가좌1동	서구 가정로112번길 10	718-5120	718-5129
가좌2동	서구 장고개로 309번길 4	718-5160	718-5178
가좌3동	서구 원적로57번길 4	718-5200	718-5208
가좌4동	서구 장고개로 280번길 14	718-5240	718-5248
검단동	서구 검단로 529번길 14	718-5280	718-5298
불로대곡동	서구 검단로 814	718-5320	718-5329
원당동	서구 고산로 24	718-5360	718-5369
당하동	서구 청마로 167번길 19	718-5400	718-5409
오류왕길동	서구 봉화로 42	718-5440	718-5449
마전동	서구 완정로 10번길 14	718-5480	718-5489
아라동	서구 바리미로 23, 솔보프라자 4층	718-5510	718-5519

제33회

2021 서구기본통계

SEO-GU BASIC STATISTICS

발행일 2022. 10.

발행인 인천광역시 서구청장

발행처 인천광역시 서구

편 집 기획예산담당관

(우) 22726

인천광역시 서구 서곶로 307

Tel. 032)560-4065

Fax. 032)560-2703