

제
34
회

2
0
2
2
서
구
기
본
통
계

제34회
2022 서구기본통계
SEO-GU BASIC STATISTICS

 인천광역시 서구
Seogu Incheon Metropolitan City

 인천광역시 서구
Seogu Incheon Metropolitan City

행정간행물등록번호
54-3560000-000001-10

제34회
2022 서구기본통계
SEO-GU BASIC STATISTICS



 인천광역시 서구
Seogu Incheon Metropolitan City

행정간행물등록번호

54-3560000-000001-10

제34회

2022 서구기본통계

SEO-GU BASIC STATISTICS

아이 키우기 좋은 도시



삶이 필요한 도시



함께 잘사는 도시



사통팔달 교통중심 도시



더 건강하고 깨끗한 도시



인천광역시 서구
Seogu Incheon Metropolitan City

구정운영 방향



Administrative Direction

구정목표

균형과 화합 위에 내일을 열어나가는 서구

구정방침



아이 키우기 좋은 도시



사통팔달 교통중심 도시



함께 잘사는 도시



더 건강하고 깨끗한 도시



삶이 풍요로운 도시

지역특성

- 도시형태 : 인천의 서북지역으로
4대 권역으로 형성

중부

주거·상업지구

남부

공업지역
(목재단지, 수출
5·6공단)

서부

해안·매립지역
(청라국제도시)

북부

농경·신흥개발지구
(검단신도시)

- 발전전망 : 무한한 발전 잠재력 보유한 핵심도시 부상

● 아이 키우기 좋은 도시

- ▶ 출산·육아·아빠휴직·산후조리지원금 지급, 야간 아동 전담 의료기관 지정, 아이사랑꿈터 확대, 다함께돌봄센터 운영

● 사통팔달 교통중심 도시

- ▶ GTX-D 노선 조기 착공, GTX-E 노선 신설, 서울2호선 청라연장 및 5호선 검단 연장 등 광역교통망 구축

● 함께 잘사는 도시

- ▶ 도시재생사업으로 원도심 활성화, 찾고 싶은 테마형 공원 조성, 기초 인프라 생활 SOC조성

● 더 건강하고 깨끗한 도시

- ▶ 아라뱃길 생태문화관광벨트 조성, 생태하천 복원 및 테마가 있는 친수공간 마련, 미세먼지 차단 숲 확대

● 삶이 풍요로운 도시

- ▶ 계층별 맞춤형 지원과 돌봄 사업 전개, 상생발전을 위한 지역경제 활성화, 청라 영상·문화 복합단지 조성, K-POP과 대중문화공연의 산실로 성장

구의 상징



Symbol of Seo-gu



심벌마크

서구의 상징물인 까치와 인천의 어질「仁」자를 모티브로 하여, 어진 사람들이 모여 사는 마을을 뜻함과 동시에 마을주민 서로가 하나로 어우러져 화합함으로써 선진 서구의 건설을 향하여 힘차게 전진하는 기상을 표현하고 있음

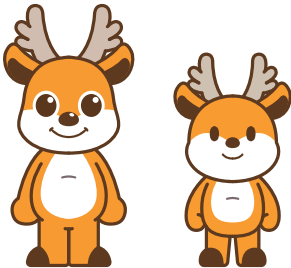

서동이

동동이

구 캐릭터

서동이 서구민의 목소리를 듣는 안테나 사슴

61만 서구민 모두와 소통하고 모두의 목소리에 귀 기울이기 위하여 뿔을 안테나처럼 세우고, 적극적, 역동적으로 활동하는 서구의 모습을 표현함

동동이 서구를 함께 책임지는 사슴형제

하루하루 발전하는 서구를 함께 책임지기 위한 서동이의 사슴형제임

스마트에코시티 BI



스마트에코
인천서구

스마트에코시티의 특색과 비전을 담아 서구의 도시정책 방향인 스마트에코 시티를 대표하는 디자인으로 “스마트에코 인천서구”를 나무와 와이파이가 함께 배치된 캐릭터로 표현하였고, 푸른색 계열과 녹색 계열의 색을 사용하여 미래지향적이고 자연을 지켜가는 서구의 모습을 표현하고 있음

BI (Brand Identity) : 브랜드의 이념·목적·활동·표현 등을 의식적으로 통일하여 브랜드의 개성을 만들어 내고 신뢰성을 주는 것으로써 브랜드 이미지를 정착하기 쉽게 하는 것



區 나무

은행나무
강인한 의지와
무궁한 발전



區 동물

사슴
평화와 사랑,
인내의 표상



區 꽃

국화
안정과 풍요로움



區 새

까치
사랑과 만남의 “장”을
연결해 주는 순결한 마음

발간사

넓은 면적을 보유하고 전국 자치구 중 인구수 2위에 해당하는 61만여 명이 거주하는 우리 서구는 그 크기와 구민 수만큼이나 복잡하고 다양한 기호가 공존하는 도시입니다.

이에 구민들의 다양한 요구에 부응하고 ‘균형과 화합 위에 내일을 열어가는 서구’를 완성하기 위하여, 서구의 토지, 인구, 문화, 복지, 교육 등 14개 분야의 양질의 정보를 담은 「제34회 서구 기본통계」를 발간하게 되었습니다.

본 통계연보가 우리 구의 과거와 현재를 이해하는 데 도움이 되고, 더 나아가 향후 각 분야의 시책수립과 학술연구 등의 기초자료로 유용하게 활용되기를 기대합니다.

끝으로 서구 기본통계 발간에 적극적으로 협조하여 주신 유관기관 및 관계자 여러분께 깊은 감사를 드리며,

‘더 나은 서구, 더 편한 서구, 더 좋은 서구’를 만들어 구민들의 삶이 오늘보다 더 행복해질 수 있도록 최선을 다하겠습니다.

2023. 10.

인천광역시 서구청장 **강 범 석**



Seo-gu, which has a large area and is home to 610,000 people, the second-largest population among basic local governments in the country, is a city with as complex and diverse symbols as its size and the number of residents.

Therefore, in order to meet the diverse needs of the residents and to complete "the Seo-gu opening tomorrow on balance and harmony," the 34th Seo-gu Basic Statistics, which contains quality information in 14 areas, including land, population, culture, welfare, and education, was published.

We hope that this statistical yearbook will help us understand the past and present of our district, and furthermore, it will be useful as basic data for policy establishment and academic research in each field in the future.

I would like to express my deep gratitude to the relevant agencies and officials for their active cooperation in the publication of the basic statistics in Seo-gu. We will do our best to create a "better Seo-gu, more comfortable Seo-gu, and finer Seo-gu" so that the lives of the residents can be happier than today.

October 2023

Gang Beom-seok

The Mayor of Seo-Gu, Incheon Metropolitan City

이용자를 위하여



Explanatory Notes

1. 본 통계는 서구의 인구, 토지, 산업, 문화 등 각 분야에 걸쳐 활용 가능한 기본적인 통계자료를 수록 편집한 것임.
2. 본 기본통계는 2021년 12월 31일을 기준으로 작성하였으며 기준일을 달리하는 통계는 별도 표시하였음.
3. 통계표의 계수 중 단위 미만의 수는 사사오입을 원칙으로 한 것이므로 내용의 합계와 총수가 일치하지 않는 경우가 있음.
4. 통계표 중 사용된 부호는 다음과 같음.
 - 해당수치 없음.
 - ... 해당수치 미상.
5. 본 기본통계의 자료 중 상세한 내용이 필요하거나 의문이 있을 시에는 자료 제공처나 기획예산과(032-560-4065)로 문의하시기 바람.

1. In this statistic data, the population, land, industry, culture etc all available fundamental data of all various field were recorded.
2. This basic statistics was published as of December 31, 2021, but some statistics different in setting the basic year(period) are written separately.
3. In the value of the statistic data, under the unit number round off to the nearest whole number, therefore some number sill not agree with total number.
4. The marks used in this basic statistics are as follow.
 - No pertinent value.
 - ... The pertinent value in unknown.
5. If you have any question or you would like to know more detail one, don't hesitate to ask to the data providing agency or the Planning & Public Informations Office.
(Tel : 032-560-4065)

총목차

CONTENTS



■ 통계도표 (CHARTS)	017
■ 통계 표 (TABLES)	025
I. 연 혁 History	026
II. 토지 및 기후 Land and Climate	028
III. 인 구 Population	038
IV. 사업체 Establishment	058
V. 농림수산업 Agriculture · Forestry · Fisheries	072
VI. 광업 · 제조업 및 에너지 Mining, Manufacturing Industry and Energy	086
VII. 상·하수도 Public Water and Sewage	092
VIII. 주택 · 건설 Housing and Construction	102
IX. 교통 · 관광 및 정보통신 Transportation, Tourism and Information Communications	120
X. 보건 및 사회보장 Health and Social Security	126
X I. 환경 Environment	188
X II. 교육 및 문화 Education and Culture	194
X III. 재 정 Public Finance	234
X IV. 공공행정 및 사법 Public Administration and Justice	238
■ 부록 (APPENDIX)	269

목차

I. 연혁 History	026
II. 토지 및 기후 Land and Climate	028
1. 행정구역 Administrative Districts of Local Governments	028
2. 토지지목별 현황 Area by Land Category	030
3. 일기일수 Number Of Days For Weather Conditions	032
4. 기상개황 Summary of Meteorological Conditions	034
5. 강수량 Precipitation	036
III. 인구 Population	038
1. 인구추이 Population Trends	038
2. 동별 세대 및 등록인구 Household and Registered Population by Dong	040
3. 연령(5세별) 및 성별 인구 Population by Age(5-year Age Group) and Gender	042
4. 인구동태 Vital Statistics	046
5. 시·군·구별 인구이동 Migrants by sex for City·County·District	048
6. 외국인 국적별 등록현황 Registered Foreigners by Nationality	050
7. 외국인과의 혼인 Total Domestic and International Marriages	052
8. 사망원인별 사망 Number of deaths by Causes of Death	054



IV. 사업체 Establishment 058

1. 사업체 총괄 Summary of Establishments by Industry	058
2. 종사자규모별 사업체수 및 종사자수 Number of Establishments and Workers by Workforce Size	062
3. 산업별 사업체수 및 종사자수 Number of Establishments and Workers by Industry	066

V. 농림수산업 Agriculture · Forestry · Fisheries 072

1. 농가 및 농가인구 Farm Households and Population	072
2. 경지면적 Area of Cultivated Land	072
3. 경지규모별 농가 Farm Households by Size of Cultivated Land	074
4. 식량작물 생산량(정곡) Production of food Grains (Milled Crops)	074
5. 채소류 생산량 Vegetable Production	076
6. 과실류 생산량 Fruit Production	078
7. 가축사육 Number of Livestock and Poultry and Livestock Farm	080
8. 가축전염병 발생 Cases of Infectious Livestock Diseases	082
9. 불법 산림훼손 피해현황 Uncontrolled Forest Damage by Cause	082
10. 어선보유 Fishing Vessel Ownership	084

목차

VI. 광업 · 제조업 및 에너지 Mining, Manufacturing Industry and Energy	086
1. 광업 및 제조업(10인이상) Mining and Manufacturing(10 or More workers)	086
2. 사업체규모별(중분류별) 광업 및 제조업(10인이상)	088
Mining and Manufacturing by Division of Industry(10 or More workers)	
3. 산업 및 농공단지 General and Rual Area Industrial Complexes	090
VII. 상 · 하수도 Public Water and Sewage	092
1. 상수도 보급현황 Water Supply Service	092
2. 상수도관 Water Supply Pipes	094
3. 급수사용량 Water Consumption by Use	094
4. 급수사용료 부과 Water Usage Charges	096
5. 하수도 보급률 Sewerage System	096
6. 하수도사용료 부과 Sewerage Service Charges	098
7. 하수관거 Sewage Pipes	100
VIII. 주택 · 건설 Housing and Construction	102
1. 주택 현황 및 보급률 Housing Type and Housing Supply Ratio	102
2. 건축허가 Building Construction Permits	104
3. 토지거래 현황 Land Transactions	108
4. 용도지역 Land by Use Zone	110



5. 공원 Parks	114
6. 도로 Roads	116
7. 폭원별 도로현황 Roads by Size	116
8. 교량 Bridges	118
IX. 교통 · 관광 및 정보통신 Transportation, Tourism and Information Communications	120
1. 자동차등록 Registered Motor Vehicles	120
2. 주차장 Parking Lot	122
3. 관광사업체 등록 Registered Tour Service Establishments	124
X. 보건 및 사회보장 Health and Social Security	126
1. 의료기관 Medical Institutions	126
2. 의료기관종사 의료인력 Medical and Paramedical Personnel in Medical Institutions	128
3. 보건소 인력 Personnel in Health Centers	130
4. 보건지소 및 보건진료소, 건강생활지원센터 인력 Personnel in Sub-Health Centers and Primary Health Care Posts, Community Health Promotion Centers	132
5. 의약품 등 제조업소 및 판매업소 Manufactures and Dealers of Drugs, Medical Devices, Cosmetics, Etc.	132

목차

6. 식품위생관계업소 Food Establishments	134
7. 공중위생영업소 Public Sanitary Facilities	136
8. 예방접종 National Vaccination Coverage	138
9. 주요 법정전염병 발생 및 사망 Incidence and Mortality for Major National Infectious Diseases	140
10. 결핵환자 현황 Tuberculosis Patients	148
11. 보건소 구강보건사업 실적 Oral Health Activities at Health Centers	150
12. 모자보건사업 실적 Activities of Maternal and Child Health Care at Health Center	152
13. 건강보험 적용 인구 Covered Person (or Beneficiaries) of Health Insurance	154
14. 건강보험급여 Benefits in Health Insurance	156
15. 건강보험대상자 진료 실적 Medical Treatment Activities Under the National Health Insurance	156
16. 국민연금 가입자 National Pension Insurants by Insurance Type	158
17. 국민연금 급여 지급현황 Cases and Benefits in National Pension by Benefit Type	160
18. 노인여가복지시설 Leisure Facilities for the Elderly	162
19. 노인주거복지시설 Residential Welfare Facilities for the Elderly	164
20. 노인의료복지시설 Medical Welfare Facilities for the Elderly	166
21. 재가노인복지시설 Community Care Facilities for the Elderly	168
22. 국민기초생활보장 수급자 Recipients of National Basic Livelihood Security Benefit	170



23. 기초연금 수급자 수 Recipients of Basic Pension	170
24. 여성복지시설 Women's Welfare Facilities	172
25. 여성폭력상담 Counseling for Violence Against Women	176
26. 아동복지시설 Children Welfare Facilities	178
27. 장애인 거주시설 수 및 입소현황 Institutions for The Disabled and Their Inmates	180
28. 장애인 등록 현황 Registered Disabled Persons	182
29. 어린이집 Childcare Facilities	184
30. 사회복지자원봉사자 현황 Social Welfare Volunteers	186
XI. 환경 Environment	188
1. 환경오염물질 배출사업장 Environmental Pollutant Emitting Facilities	188
2. 환경오염배출사업장 단속 및 행정조치	188
Inspection and Administrative Measures for	
Environmental Pollutant Emitting Facilities	
3. 쓰레기수거 Waste Collection and Disposal	190
XII. 교육 및 문화 Education and Culture	194
1. 학교 총 개황 General Status of Schools	194
2. 유치원 Kindergarten	196

목차

3. 초등학교 Elementary Schools	198
4. 중학교(국·공립) Middle Schools(National · Public)	200
4-1. 중학교(사립) Middle Schools(Private)	202
5. 일반고등학교(국·공립) General High Schools(National · Public)	204
5-1. 일반고등학교(사립) General High Schools(Private)	206
6. 특수목적고등학교(국·공립) Special-purpose High Schools(National · Public)	208
6-1. 특수목적고등학교(사립) Special-purpose High School (Private)	210
7. 특성화고등학교(국·공립) Specialized High Schools(National · Public)	212
7-1. 특성화고등학교(사립) Specialized High Schools(Private)	214
8. 자율고등학교(국·공립) Autonomous High Schools(National · Public)	216
8-1. 자율고등학교(사립) Autonomous High Schools(Private)	218
9. 기타학교 Other Schools	220
10. 적령아동 취학(입학상황) Admission of Freshmen	222
11. 사설학원 Private Institutes	224
12. 공공도서관 Public Libraries	226
13. 문화재 Cultural Heritage	228
14. 체육시설 Sports Facilities	230
15. 청소년수련시설 Youth Facilities	232
16. 언론매체 The Press and Media	232



XIII. 재 정 Public Finance	234
1. 지방세 부담 Household Local Tax	234
2. 지방세 징수 Collection of Local Taxes	236
XIV. 공공행정 및 사법 Public Administration and Justice	238
1. 구 공무원(정원) Civil Servants in District(Authorized)	238
2. 동 공무원(정원) Civil Servants in Dong(Authorized)	242
3. 소방공무원 Fire-fighters	244
4. 경찰공무원 Police	244
5. 퇴직사유별 공무원 Civil Servants Retirement by Cause	246
6. 화재발생 Occurrence of Fire	248
7. 발화요인별 화재발생 Fire Occurrence by Cause	250
8. 장소별 화재발생 Fire Occurrence by Location	250
9. 소방장비 Fire-fighting Equipment	252
10. 119 구급활동실적 119 Emergency Medical Services	256
11. 119 구조활동실적 119 Rescue Services	256
12. 재난사고 발생 및 피해현황 Social Disasters and Damages	258
13. 자연재해 발생 및 피해현황 Natural Disasters and Damages	260
14. 소방대상물 현황 Facilities Subjected to Fire Safety Regulations	262

목차

CONTENTS



15. 위험물제조소 설치현황	264
Factories, Storages, and Handling Agencies of Hazardous Material	
16. 교통사고 건수(자동차) Traffic Accidents(Motor Vehicles)	264
17. 자동차단속 및 처리 Traffic Violations and Punishments	266

부록 APPENDIX	269
1. 역대 구청장 Past Mayors of Seo-Gu	270
2. 기구표 Organization Chart	271
3. 문화·관광 Culture and Tourism	272
4. 문화재 현황 Cultural Assets	276
5. 주요기관 안내 Major Organization	282
6. 동 행정복지센터 안내 Community Service Center	283



통계도표 CHARTS

1. 서구민의 생활모습 Life of District Residents
2. 행정구역 Administrative Districts of Local Governments
3. 토지 Land
4. 기후 Climate
5. 인구 Population
6. 지방세 Local Tax
7. 의료기관 Medical Facilities
8. 교육 Education

1. 서구민의 생활모습



Life of District Residents



2. 행정구역



Administrative District



3. 토지

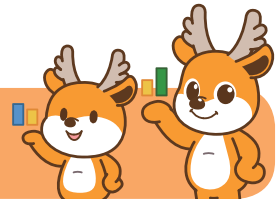

Land

토지 지목별 현황

Area of Land Category

총 면적(Total) 118,489,132.4㎡(100%)

단위 : ㎡

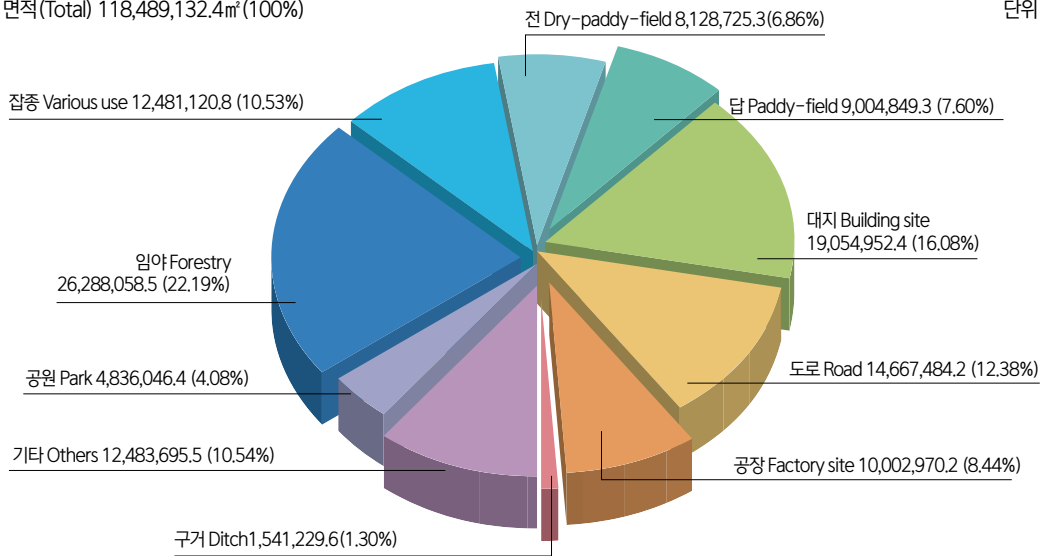

동별 면적

Land Area by Dong

단위 : Km²

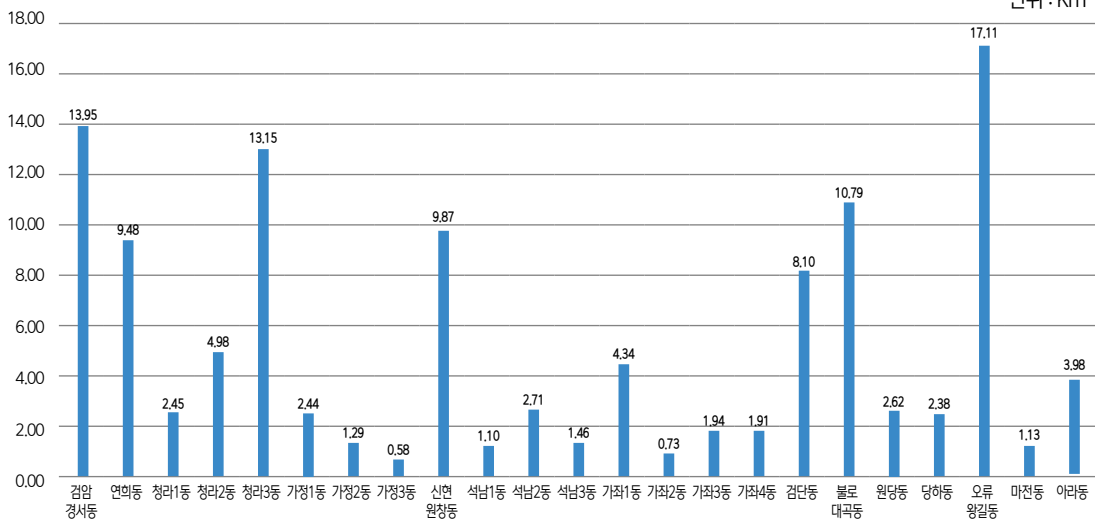

4. 기후



Climate

월별기온

Temperature by Month

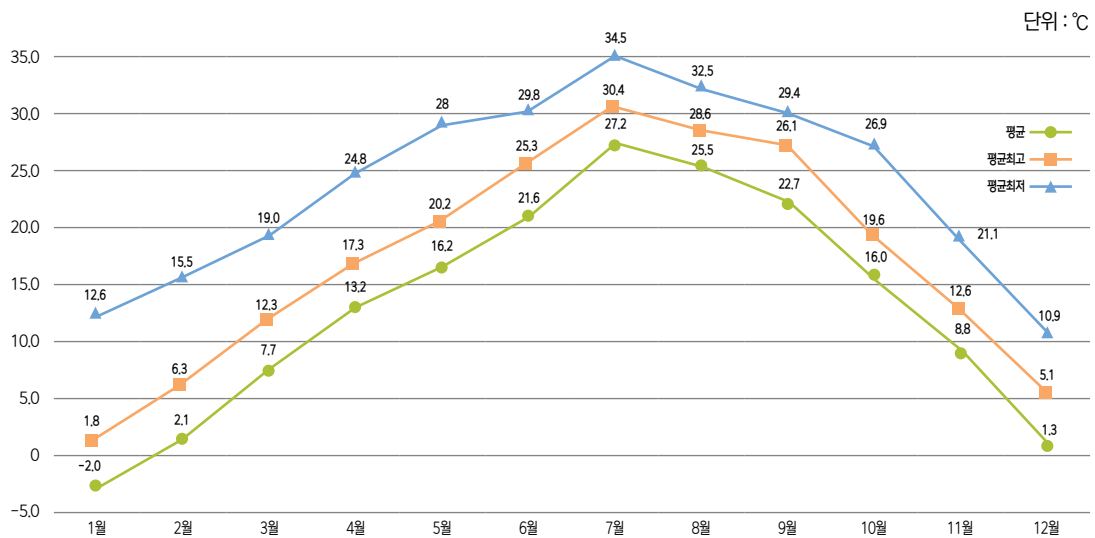

연도별 강수량

Precipitation by Year

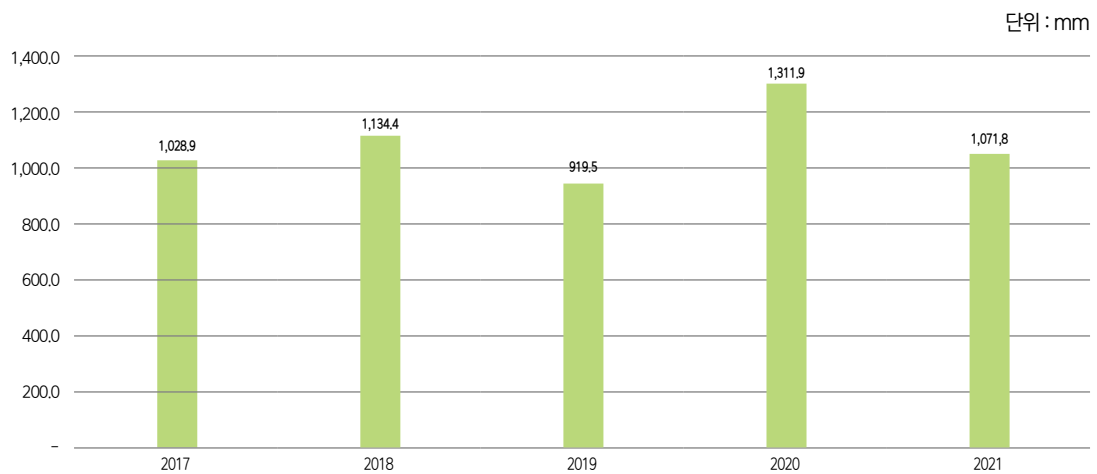

5. 인구

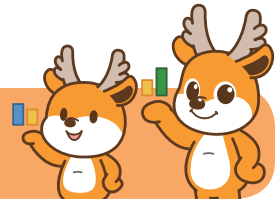

Population

동별 인구

Population by Dong

단위 : 명

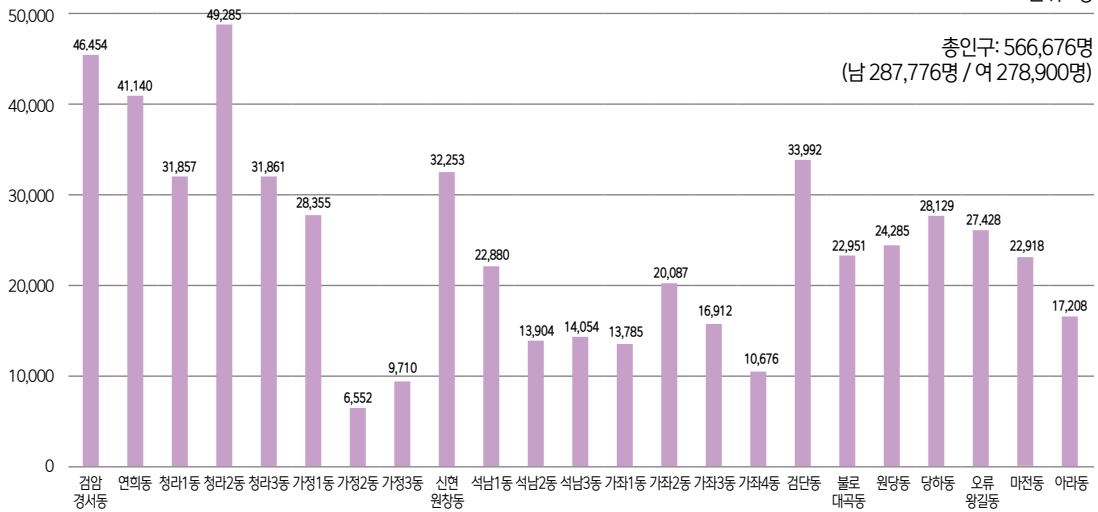

등록인구 (외국인포함)

Registered Population

단위 : 명

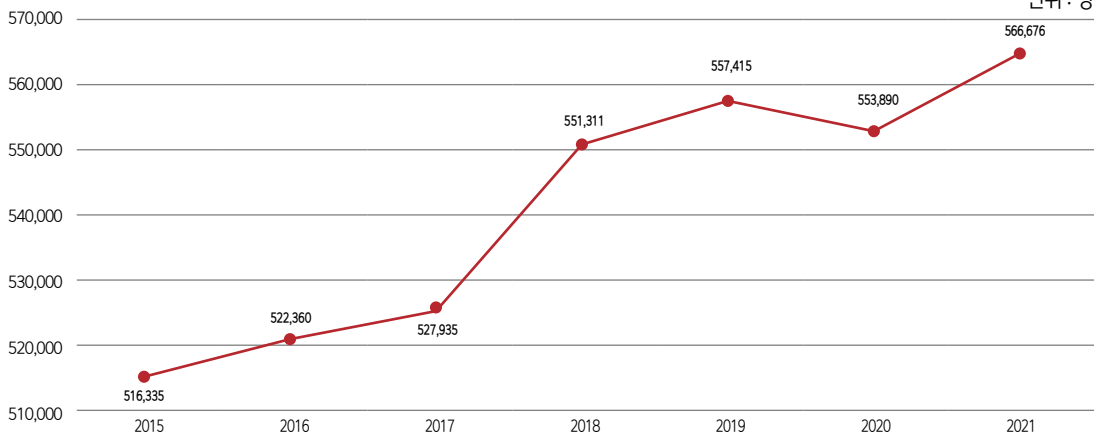

6. 지방세

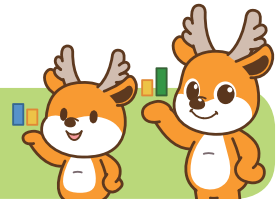

Local Tax

세목별 징수(시·구세)

Collection by Items

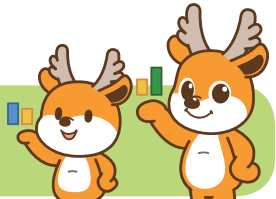
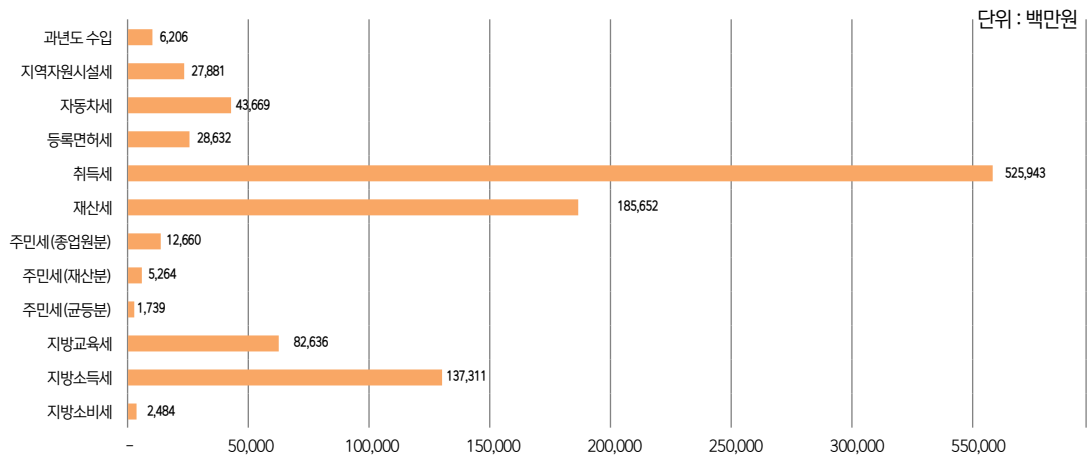

7. 의료기관

Medical Facilities

의료기관

Medical Facilities

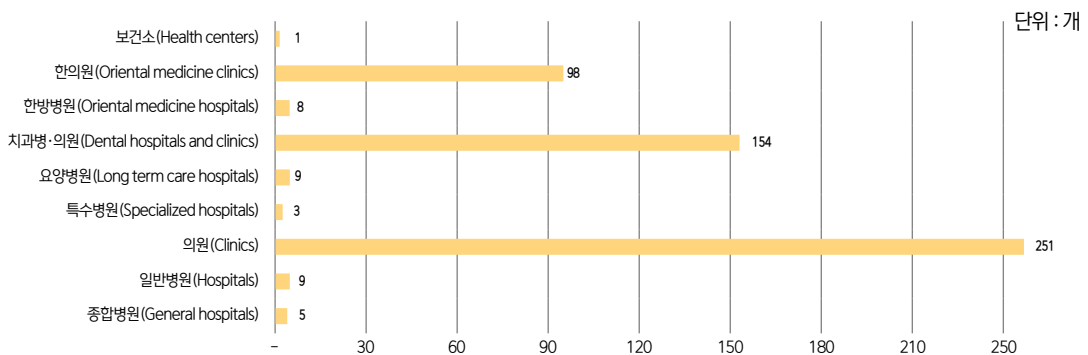

8. 교육

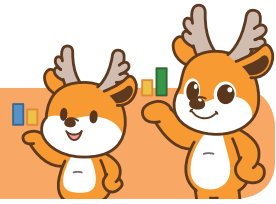

Education

학교수

No. of Schools

초등학교 Elementary school 48(27.3%)

단위 : 개

중학교 Middle school 26(14.8%)

고등학교 High school 19(10.8%)

기타학교 Other schools 1 (0.6%)

유치원 Kindergarten 82(46.6%)

- 유치원 (Kindergarten)
- 초등학교 (Elementary school)
- 중학교 (Middle school)
- 고등학교 (High school)
- 기타학교 (Other schools)

학생수

No. of Students

단위 : 명

중학교 Middle school
16,769 (22.5%)

초등학교 Elementary school
34,916 (46.8%)

고등학교 High school 13,989 (18.8%)

유치원 Kindergarten
8,623 (11.6%)

기타학교 Other schools 282 (0.4%)

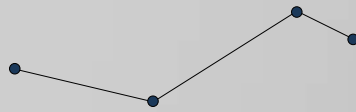

통계표 TABLES



I . 연 혁

연 · 월 · 일	근 거 법 령	행 정 구 역 변 천
삼한시대 270년경 475년 742-764년 1018년 1310년 1413년 1883년 1910년 1914년 1940년 1949. 8. 15.		삼한의 전신인 전국의 북부 신흥백제의 북부 고구려의 남부로 매소홀현(일명 경원매소)이라 칭함 매소홀을 소성이라 개칭하고 한주 울진군(현 시흥군)의 영현이 됨 수주로 명칭 부평부로 단독 호칭 부평 도호부로 개칭 인천 개항 인천부 설치 부천군 부내면에 편입 인천부 부내면과 서곶면에 편입 인천시로 개편하면서 부평 지역은 부평출장소에서, 서곶 지역은 서곶 출장소에서 관할
1963. 1. 1.	법률 제1175호	작약도(현 물치도) 편입
1968. 1. 1.	법률 제1919호	부평출장소와 서곶출장소를 통합, 북구라 명명 (29개 법정동, 19개 행정동)
1981. 7. 1.	법률 제3424호	인천직할시 북구로 개편 (직할시 승격)
1988. 1. 1.	대통령령제12367호	인천직할시 서구 (북구에서 분구, 12개 법정동, 10개 행정동)
1988. 5. 1.	법률 제4004호	자치구 승격
1990. 4. 1.	조례 제177호	1개동 분동 (11개 행정동)
1990. 5. 1.	조례 제178호	1개동 분동 (12개 행정동)
1991. 8. 17.	조례 제227호	1개동 분동 (13개 행정동)
1992. 9. 5.	조례 제264호	1개동 분동 (14개 행정동)
1994. 7. 1.	조례 제307호	1개동 분동 (15개 행정동)
1995. 1. 1.	법률 제4789호	인천직할시 서구에서 인천광역시 서구로 명칭변경
1995. 3. 1.	법률 제4802호	경기도 김포군 검단면을 인천광역시 서구로 편입
1998. 11. 1.	조례 제489호	2개동 통합 (14개 행정동)
2002. 1. 1.	조례 제675호	1개동 분동 (15개 행정동)
2005. 9. 1.	조례 제804호	검단3동 분동 (16개 행정동)
2006. 9. 1.	조례 제844호	검단4동 분동 (17개 행정동)
2010. 6. 10.	조례 제1043호	청라1동 분동 (18개 행정동)
2012. 7. 9.	조례 제1153호	청라2동 분동 (19개 행정동)
2013. 9. 2.	조례 제1193호	검단5동 분동 (20개 행정동)
2016. 7. 1.	조례 제1395호	청라3동 분동 (21개 행정동) 검단1동을 검단동으로 변경 검단2동을 불로대곡동으로 변경
2018. 7. 1.	조례 제1564호	검단3동을 원당동으로 변경 검단4동을 당하동으로 변경 검단5동을 오류왕길동으로 변경
2019. 11. 4.	조례 제1705호	마전동 분동 (22개 행정동)
2021. 5. 3.	조례 제1867호	아라동 분동 (23개 행정동)

HISTORY

Date	Authenticated Law	Change of Administrative District
Samhan Age Around 270 475 742-764 1018 1310 1413 1883 1910 1914 1940 Aug 15. 1949		North of Countrywide which was the predecessor of Samhan North of newly rising Baekje South of Goguryeo, named 'Maeso Holhyun'(aka Gyeongwon Maeso) Maesohol was renamed Soseong and became the main county of Yuljin-gun(currently Siheung-gun) of Hanju Named 'Suju' Single named Bupyeong-bu Changed the name to 'Bupyeong, Dohobu' Opened the Incheon Port Established 'Incheon-bu' Incorporated into Bunae-myeon, Bucheon-Gun Incorporated into Bunae-myeon and Seogot-myeon of Incheon-bu Reorganized as Incheon City, Bupyeong area under Bupyeong Branch Office and Seogot area under Seogot Branch Office
Jan 1. 1963	Law #1175	Jakyak-do(currently Mulchi Island), incorporated into this district
Jan 1. 1968	Law #1919	Combined Bupyeong Branch Office and Seogot Branch Office and called 'Buk-gu' (29dongs : legal, 19dongs : admin)
July 1. 1981	Law #3424	Buk-gu, Incheon City (Promoted to a 'Directly Governed City')
Jan 1. 1988	Presidential Decree No.12367	Seo-gu was established newly (Divided from Buk-gu, 12dongs : legal, 10dongs : admin)
May 1. 1988	Law #4004	Promoted to an autonomous district
Apr 1. 1990	Regulation No.177	1Dong was divided to totaling 11dongs
May 1. 1990	Regulation No.178	1Dong was divided to totaling 12dongs
Aug 17. 1991	Regulation No.227	1Dong was divided to totaling 13dongs
Sep 5. 1992	Regulation No.264	1Dong was divided to totaling 14dongs
July 1. 1994	Regulation No.307	1Dong was divided to totaling 15dongs
Jan 1. 1995	Law #4789	Renamed from Seo-Gu, Incheon Directly Governed City to Seo-Gu, Incheon Metropolitan City
Mar 1. 1995	Law #4802	Geomdan-myeon, Gimpo-si, Gyeonggi-do, incorporated into Seo-gu, Incheon
Nov 1. 1998	Regulation No.489	2Dongs was combined with totaling 14dongs
Jan 1. 2002	Regulation No.675	1Dong was divided to totaling 15dongs
Sep 1. 2005	Regulation No.804	1Dong was divided to totaling 16dongs
Sep 1. 2006	Regulation No.844	1Dong was divided to totaling 17dongs
June 10. 2010	Regulation No.1043	1Dong was divided to totaling 18dongs
July 9. 2012	Regulation No.1153	1Dong was divided to totaling 19dongs
Sep 2. 2013	Regulation No.1193	1Dong was divided to totaling 20dongs
July 1. 2016	Regulation No.1395	1Dong was divided to totaling 21dongs Changed Geomdan1-dong to Geomdan-dong Changed Geomdan2-dong to Bullodaegok-dong
July 1. 2018	Regulation No.1564	Changed Geomdan2-dong to Wondang-dong Changed Geomdan2-dong to Dangha-dong Changed Geomdan2-dong to Oryuwanggil-dong
Nov 4. 2019	Regulation No.1705	1Dong was divided to totaling 22dongs
May 3. 2021	Regulation No.1867	1Dong was divided to totaling 23dongs

II. 토지 및 기후

1. 행정구역

단위 : 개, km²

연 별 동 별	동 Dong		출장소 Branch office
	행 정 Admini-strative	법 정 Legal	
2015	20	20	1
2016	21	20	1
2017	21	20	1
2018	21	20	1
2019	22	21	1
2020	22	21	1
2021	23	21	1
검암경서동	1	4	-
연희동	1	3	-
청라1동	1	1	-
청라2동	1		-
청라3동	1		-
가정1동	1	1	-
가정2동	1		-
가정3동	1		-
신현원창동	1	2	-
석남1동	1	1	-
석남2동	1		-
석남3동	1		-
가좌1동	1	1	-
가좌2동	1		-
가좌3동	1		-
가좌4동	1		-
검단동	1	2	1
블로대곡동	1	2	-
원당동	1	2	-
당하동	1	2	-
오류왕길동	1	2	-
마전동	1	1	-
아라동	1	2	-

자료 : 총무과

* 법정동: 마전동(마전동, 검단동, 등 3개 행정동), 당하동(당하동, 원당동, 아라동 등 3개 행정동), 원당동(원당동, 아라동 등 2개 행정동)은 복수 행정동에 속해 있음

Land and Climate

Administrative Districts of Local Governments

Unit : each, km²

통 Tong	반 Ban	면적(km ²) Area	Year & Dong
630	2,717	114.01	2015
641	2,754	116.90	2016
677	2,856	116.90	2017
691	2,895	115.95	2018
713	3,029	117.08	2019
727	3,057	117.08	2020
758	3,193	118.49	2021
53	215	13.95	Geomamgyeongseo-dong
57	217	9.48	Yeonhui-dong
33	108	2.45	Cheongna1-dong
46	192	4.98	Cheongna2-dong
31	108	13.15	Cheongna3-dong
45	177	2.44	Gajeong1-dong
12	52	1.29	Gajeong2-dong
21	91	0.58	Gajeong3-dong
44	190	9.87	Sinhyeonwonchang-dong
35	165	1.10	Seongnam1-dong
30	135	2.71	Seongnam2-dong
26	123	1.46	Seongnam3-dong
27	119	4.34	Gajwa1-dong
28	121	0.73	Gajwa2-dong
31	145	1.94	Gajwa3-dong
25	104	1.91	Gajwa4-dong
45	173	8.10	Geomdan-dong
28	119	10.79	Bullodaegok-dong
25	116	2.62	Wondang-dong
28	136	2.38	Dangha-dong
35	126	17.11	Oryuwanggil-dong
22	125	1.13	Majeon-dong
31	136	3.98	Ara-dong

Source : General Affairs Division

2. 토지지목별 현황

단위 : m²

연 별	합 계 Total	전 Dry-paddy-field	답 Paddy-field	과수원 Orchard	목장용지 Pasture	임 야 Forestry	광천지 Mineral spring site
2015	115,184,827.3	9,778,923.5	15,992,635.2	244,901.0	106,942.0	27,744,125.8	-
2016	116,902,707.8	8,992,840.4	11,974,242.9	252,845.0	102,641.0	27,506,724.0	-
2017	116,902,904.2	9,006,659.1	11,342,203.2	257,924.0	102,431.0	27,405,288.5	-
2018	117,084,799.0	8,541,130.7	10,667,938.4	260,112.0	99,697.0	27,052,139.2	-
2019	117,087,390.4	8,645,440.8	10,495,589.4	258,617.0	99,697.0	27,025,593.2	-
2020	117,265,217.1	8,369,894.1	10,276,376.9	266,487.0	98,717.0	26,817,575.3	-
2021	118,489,132.4	8,128,725.5	9,004,849.3	303,935.0	95,739.0	26,288,058.5	-

자료 : 토지정보과

2. 토지지목별 현황(계속)

단위 : m²

연 별	철도용지 Railroadsite	제 방 Bank	하 천 Rivers	구 거 Ditch	유 지 Marsh	양어장 Fishfarm	수도용지 Water supplysite	공 원 Park
2015	325,366.9	404,657.1	1,341,769.2	1,952,624.7	1,026,348.2	1,012.0	273,642.8	2,179,795.4
2016	346,251.7	555,098.1	1,853,317.0	1,728,765.6	1,155,296.3	1,671.0	273,642.8	3,626,012.9
2017	346,251.7	550,908.6	1,852,545.0	1,718,356.8	1,150,977.3	1,671.0	273,642.8	3,690,201.8
2018	345,386.7	538,989.7	1,832,052.1	1,645,819.1	1,116,517.3	1,671.0	273,637.8	4,045,863.6
2019	349,738.7	539,057.6	1,831,951.1	1,644,245.1	1,135,126.3	1,671.0	273,637.8	4,046,719.6
2020	381,365.1	537,843.6	1,798,901.0	1,606,945.6	1,166,535.0	1,671.0	273,637.8	4,169,834.3
2021	381,365.1	503,507.1	2,347,818.3	1,541,229.6	1,162,850.2	1,671.0	273,637.8	4,836,046.4

자료 : 토지정보과

Area by Land Category

Unit : m²

염 전	대	공장용지	학교용지	주차장	주유소용지	창고용지	도 로	Year
Saltern	Building site	Factorysite	Schoolsite	Parkinglot	Gas station site	Warehouse site	Road	
868,927.0	16,016,677.0	8,159,373.7	1,203,552.4	148,950.7	202,297.6	1,228,876.6	11,628,554.9	2015
693,348.0	17,255,270.7	8,423,217.4	1,284,663.2	177,856.8	209,668.5	1,237,171.1	12,413,614.8	2016
693,380.0	17,399,518.5	8,826,574.5	1,284,663.2	183,925.4	208,795.6	1,298,799.8	13,056,890.5	2017
591,255.0	18,137,977.3	9,188,391.3	1,323,800.5	196,004.6	208,123.9	1,351,867.1	13,796,778.0	2018
575,329.0	18,173,107.3	9,406,976.5	1,323,800.5	194,552.6	204,329.0	1,368,338.7	13,836,967.3	2019
559,378.0	18,204,216.9	9,767,217.8	1,326,950.9	210,900.4	201,843.1	1,380,530.9	14,125,749.2	2020
527,205.0	19,054,952.4	10,002,970.2	1,361,150.0	246,787.1	200,124.0	1,356,421.9	14,667,484.2	2021

Source : Land Information Division

Area by Land Category(Cont'd)

Unit : m²

체육용지	유 원 지	종교용지	사 적 지	묘 지	잡종지	Year
Gymnastics site	Recreation site	Religion site	Historic site	Burial	Miscellaneous site	
1,225,804.8	3,220.0	148,480.6	-	233,951.0	12,743,417.2	2015
3,202,788.7	3,220.0	167,353.7	-	228,894.0	13,236,292.2	2016
3,217,061.3	3,220.0	170,900.3	-	228,588.0	12,631,526.3	2017
3,216,977.3	3,220.0	171,058.5	-	214,872.0	12,263,518.9	2018
3,193,359.3	3,220.0	167,742.9	-	214,872.0	12,077,710.7	2019
3,193,359.3	3,220.0	169,395.9	-	348,091.0	12,008,580.0	2020
3,204,250.8	3,220.0	169,988.2	-	344,025.0	12,481,120.8	2021

Source : Land Information Division

3. 일기일수

단위 : 일

연 별 월 별	맑 음 Clear (일평균운량≤2.4)	구름조금 Partly cloudy	구름많음 Mostly cloudy	흐 림 Cloudy (일평균운량≥7.5)	강 수 Rain (강수량≥0.1mm)	서 리 Frost
2015	112	101	58	94	98	25
2016	81	114	81	90	91	30
2017	121	87	84	73	97	41
2018	99	108	63	95	96	23
2019	89	105	76	95	89	57
2020	95	94	67	110	109	62
2021	81	123	73	88	104	38
1월	9	12	3	7	6	12
2월	9	10	6	3	4	7
3월	8	10	7	6	6	7
4월	9	6	6	9	9	-
5월	5	11	5	10	15	-
6월	-	12	9	9	10	-
7월	1	15	7	8	8	-
8월	1	8	9	13	15	-
9월	6	7	9	8	8	-
10월	9	10	4	8	10	-
11월	8	13	5	4	7	4
12월	16	9	3	3	6	8

자료 : 기상청 기상연보

Number Of Days For Weather Conditions

Unit : day

안 개 Fog	눈 Snow	뇌 전 Thunder-Storm	폭 풍 Gale (최대풍속≥13.9m/s)	황 사 Yellow sand	Year & Month
43	16	13	-	16	2015
38	20	14	1	8	2016
42	31	24	-	8	2017
52	21	21	-	3	2018
56	20	20	1	6	2019
55	20	16	-	5	2020
50	26	18	1	12	2021
4	11	-	1	2	Jan.
7	4	1	-	-	Feb.
8	2	-	-	4	Mar.
3	-	-	-	2	Apr.
5	-	4	-	4	May
12	-	1	-	-	Jun.
2	-	2	-	-	Jul.
2	-	5	-	-	Aug.
-	-	3	-	-	Sep.
3	-	1	-	-	Oct.
3	3	-	-	-	Nov.
1	6	1	-	-	Dec.

Source : Annual Climatological Report

4. 기상개황

단위 : 개별

연별 월별	기 온(°C) Airtemperature					강수량 (mm) Precipitation	상 대 습 도(%) Relativehumidity	
	평 균 Mean	평균최고 Mean maximum	최고극값 Highest	평균최저 Mean minimum	최저극값 Lowest		평 균 Mean	최 소 Lowest
2015	13.1	17.0	33.1	9.9	-11.2	652.0	79.0	17.0
2016	13.3	17.1	34.0	10.0	-16.3	864.3	76.0	13.0
2017	12.5	16.3	34.0	9.3	-11.1	1,028.9	66.0	12.0
2018	12.5	16.3	35.9	9.2	-17.1	1,134.4	65.0	9.0
2019	13.2	17.1	36.0	9.9	-10.4	919.5	65.0	9.0
2020	12.8	16.3	33.9	9.8	-11.9	1,311.9	67.0	11.0
2021	13.4	17.1	34.5	10.0	-17.5	1,071.8	62.0	9.0
1월	-2.0	1.8	12.6	-5.9	-17.5	20.8	55.0	10.0
2월	2.1	6.3	15.5	-2.0	-9.8	6.6	57.0	10.0
3월	7.7	12.3	19.0	4.2	-0.5	93.4	65.0	16.0
4월	13.2	17.3	24.8	9.6	4.9	116.9	55.0	9.0
5월	16.2	20.2	28.0	12.7	7.7	191.5	66.0	19.0
6월	21.6	25.3	29.8	18.6	13.6	45.4	69.0	25.0
7월	27.2	30.4	34.5	24.6	19.6	84.2	65.0	27.0
8월	25.5	28.6	32.5	22.9	18.0	269.0	68.0	33.0
9월	22.7	26.1	29.4	19.6	16.9	125.8	63.0	27.0
10월	16.0	19.6	26.9	12.5	1.4	31.6	62.0	18.0
11월	8.8	12.6	21.1	5.3	-3.1	79.0	63.0	16.0
12월	1.3	5.1	10.9	-2.3	-14.3	7.6	56.0	16.0

자료 : 기상청 기상연보

Summary of Meteorological Conditions

Unit: item specific

평균 해면기압 Air pressure at mean sea level (hPa)	이슬점온도 Mean dewpoint temperature (℃)	평균운량 Mean cloud amount (10%)	일조시간 Duration of sunshine (hr)	최심신적설 Maximum new snowfall (cm)	바 람(m/s) Wind speed			Year & Month
					평균풍속 Mean Speed	최대풍속 Highest Speed	최대순간 풍속 Highest Gust Speed	
1,016.6	9.1	4.7	2,671.4	3.9	3.1	13.4	19.9	2015
1,016.7	8.6	5.1	2,594.7	5.8	3.1	14.2	21.0	2016
1,016.6	5.8	4.5	2,751.8	8.1	3.1	12.2	17.9	2017
1,016.8	5.5	4.9	2,715.5	4.2	3.1	12.1	20.5	2018
1,016.4	6.2	5.0	2,672.9	4.2	2.9	18.7	31.9	2019
1,016.5	6.2	5.2	2,616.5	3.5	3.1	13.2	21.3	2020
1,016.3	5.6	5.0	2,573.3	5.2	2.9	13.9	22.3	2021
1,024.7	-10.6	4.1	199.5	4.0	3.4	13.9	22.3	Jan.
1,021.5	-6.5	4.0	197.3	4.5	3.6	11.6	18.3	Feb.
1,019.7	0.9	4.9	228.4	0.4	2.8	11.1	17.2	Mar.
1,018.1	3.1	4.9	233.8	-	3.2	8.9	15.0	Apr.
1,008.9	8.9	5.6	240.1	-	3.0	10.9	15.3	May
1,007.5	15.2	6.0	232.7	-	2.4	9.5	17.0	Jun.
1,007.8	19.7	5.6	270.1	-	2.2	8.5	14.3	Jul.
1,008.3	18.6	6.7	186.2	-	2.5	8.8	15.5	Aug.
1,013.2	14.8	5.5	211.0	-	2.8	7.4	11.6	Sep.
1,021.2	8.1	4.7	201.2	-	2.6	10.0	18.2	Oct.
1,019.6	1.8	4.3	180.7	-	2.9	12.4	19.5	Nov.
1,025.2	-7.1	3.1	192.3	5.2	3.3	12.3	17.3	Dec.

Source : Annual Climatological Report

5. 강수량

단위 : mm

연 별	계 Total	1월 January	2월 February	3월 March	4월 April	5월 May	6월 June
2016	864.3	2.8	43.1	44.1	80.8	148.5	19.5
2017	1,028.9	20.6	16.2	9.7	57.0	21.6	49.3
2018	1,134.4	4.5	27.0	78.6	112.2	158.9	144.0
2019	919.5	0.7	26.6	28.4	41.1	33.2	49.7
2020	1,311.9	48.6	49.7	10.7	13.8	101.2	100.2
2021	1,071.8	20.8	6.6	93.4	116.9	191.5	45.4

주 : 인천시 대표지점 수치임

자료 : 기상청 기상연보

Precipitation

Unit : mm

7월 July	8월 August	9월 September	10월 October	11월 November	12월 December	Year
300.5	26.5	34.5	78.7	18.2	67.1	2016
478.3	250.5	21.6	21.8	42.2	40.1	2017
148.8	214.9	46.1	116.2	66.6	16.6	2018
220.8	143.7	229.0	31.9	89.4	25.0	2019
243.5	486.4	167.7	1.9	81.6	6.6	2020
84.2	269.0	125.8	31.6	79.0	7.6	2021

Source : Annual Climatological Report

III. 인 구

1. 인구추이

단위 : 세대, 명

연 별	세 대 1) No.of house holds	등록인구 Registered Population								
		합계 Total	남 Male	여 Female	한국인 Korean	남 Male	여 Female	외국인 Foreigner	남 Male	여 Female
2015	190,119	516,335	263,200	253,135	504,606	254,943	249,663	11,729	8,257	3,472
2016	194,008	522,360	266,226	256,134	510,733	258,117	252,616	11,627	8,109	3,518
2017	199,152	527,935	268,924	259,011	516,017	260,649	255,368	11,918	8,275	3,643
2018	211,847	551,311	280,945	270,366	538,596	272,153	266,443	12,715	8,792	3,923
2019	217,887	557,415	283,696	273,719	544,556	274,942	269,614	12,859	8,754	4,105
2020	223,229	553,890	281,666	272,224	542,040	273,778	268,262	11,850	7,888	3,962
2021	232,834	566,676	287,776	278,900	555,380	280,398	274,982	11,296	7,378	3,918

주 : 1) 외국인 세대수 제외(1998년부터 적용)

자료 : 총무과

Population

Population Trends

Unit : household, person

인구증가율 (%) Population increase rate	세대당인구 Person per household	65세이상 고령자 65 years old and older	인구밀도 (명/㎢) Population density	면적(㎢) Area	Year
1.24	2.65	40,711	4,529	114.01	2015
1.17	2.63	42,719	4,468	116.90	2016
1.07	2.59	46,129	4,516	116.90	2017
4.43	2.54	49,975	4,716	116.90	2018
1.11	2.50	53,691	4,761	117.08	2019
-0.63	2.43	58,087	4,731	117.08	2020
2.31	2.39	38,334	4,782	118.49	2021

Notes : 1) Foreign households excluded(since1998)

Source : General Affairs Division

2. 동별 세대 및 등록인구

단위 : 세대, 명

연별 동별	세 대 ¹⁾ No.of house holds	인 구 Population					
		합 계 Total	남 Male	여 Female	한국인 Korean	남 Male	여 Female
2015	190,119	516,335	263,200	253,135	504,606	254,943	249,663
2016	194,008	522,360	266,226	256,134	510,733	258,117	252,616
2017	199,152	527,935	268,924	259,011	516,017	260,649	255,368
2018	211,847	551,311	280,945	270,366	538,596	272,153	266,443
2019	217,887	557,415	283,696	273,719	544,556	274,942	269,614
2020	223,229	553,890	281,666	272,224	542,040	273,778	268,262
2021	232,834	566,676	287,776	278,900	555,380	280,398	274,982
검암경서동	19,773	46,454	23,870	22,584	45,483	23,207	22,276
연희동	19,054	41,140	20,950	20,190	40,677	20,729	19,948
청라1동	11,943	31,857	15,880	15,977	31,513	15,713	15,800
청라2동	18,069	49,285	24,430	24,855	48,916	24,270	24,646
청라3동	11,193	31,861	15,765	16,096	31,609	15,650	15,959
가정1동	12,006	28,355	14,241	14,114	28,007	14,059	13,948
가정2동	3,036	6,552	3,410	3,142	6,505	3,393	3,112
가정3동	4,406	9,710	4,857	4,853	9,616	4,811	4,805
신현원창동	13,008	32,253	16,242	16,011	31,643	15,810	15,833
석남1동	10,922	22,880	11,815	11,065	22,322	11,493	10,829
석남2동	6,239	13,904	7,433	6,471	13,044	6,771	6,273
석남3동	6,608	14,054	7,115	6,939	13,825	7,011	6,814
가좌1동	6,190	13,785	7,639	6,146	12,442	6,615	5,827
가좌2동	7,765	20,087	9,784	10,303	19,994	9,750	10,244
가좌3동	8,046	16,912	8,620	8,292	16,604	8,446	8,158
가좌4동	4,940	10,676	5,552	5,124	10,502	5,439	5,063
검단동	14,702	33,992	17,635	16,357	32,853	16,973	15,880
불로대곡동	9,193	22,951	11,750	11,201	22,596	11,506	11,090
원당동	9,668	24,285	12,328	11,957	23,987	12,143	11,844
당하동	10,859	28,129	13,984	14,145	27,799	13,838	13,961
오류왕길동	10,316	27,428	14,621	12,807	25,551	13,022	12,529
마전동	8,301	22,918	11,284	11,634	22,801	11,232	11,569
아라동	6,597	17,208	8,570	8,638	17,091	8,517	8,574

주 : 1) 외국인 세대수 제외(1998년부터 적용)

자료 : 총무과

Household and Registered Population by Dong

Unit : household, person

외국인 Foreigner	남 Male	여 Female	세대당 인구	65세이상 고령자	평균연령	인구밀도 (명/㎢)	면적(㎢) Area	Year Dong
			Person per house hold	65 years old and older	Average age	Population density		
11,729	8,257	3,472	2.72	40,711	37.4	4,529	114.01	2015
11,627	8,109	3,518	2.69	42,719	37.9	4,468	116.90	2016
11,918	8,275	3,643	2.65	46,129	38.6	4,516	116.90	2017
12,715	8,792	3,923	2.60	49,975	39.0	4,709	117.08	2018
12,859	8,754	4,105	2.56	53,691	39.6	4,761	117.08	2019
11,850	7,888	3,962	2.43	58,087	41.3	4,731	117.08	2020
11,296	7,378	3,918	2.39	38,334	40.7	4,782	118.49	2021
971	663	308	2.30	2,429	39.3	3,330	13.95	Geomamgyeongseo-dong
463	221	242	2.13	3,832	44.1	4,340	9.48	Yeonhui-dong
344	167	177	2.64	863	35.6	13,003	2.45	Cheongna1-dong
369	160	209	2.71	1,585	36.1	9,897	4.98	Cheongna2-dong
252	115	137	2.82	741	35.0	2,423	13.15	Cheongna3-dong
348	182	166	2.33	2,231	40.8	11,621	2.44	Gajeong1-dong
47	17	30	2.14	545	44.9	5,079	1.29	Gajeong2-dong
94	46	48	2.18	876	45.1	16,741	0.58	Gajeong3-dong
610	432	178	2.43	2,500	45.8	3,268	9.87	Sinhyeonwonchang-dong
558	322	236	2.04	2,553	47.1	20,800	1.10	Seongnam1-dong
860	662	198	2.09	1,663	45.7	5,131	2.71	Seongnam2-dong
229	104	125	2.09	1,558	42.2	9,626	1.46	Seongnam3-dong
1,343	1,024	319	2.01	1,417	45.4	3,176	4.34	Gajwa1-dong
93	34	59	2.57	1,807	43.7	27,516	0.73	Gajwa2-dong
308	174	134	2.06	2,183	47.0	8,718	1.94	Gajwa3-dong
174	113	61	2.13	1,196	44.8	5,590	1.91	Gajwa4-dong
1,139	662	477	2.23	2,367	41.3	4,197	8.10	Geomdan-dong
355	244	111	2.46	1,777	41.9	2,127	10.79	Bullodaegok-dong
298	185	113	2.48	1,345	38.8	9,269	2.62	Wondang-dong
330	146	184	2.56	1,268	38.6	11,819	2.38	Dangha-dong
1,877	1,599	278	2.48	1,868	41.3	1,603	17.11	Oryuwanggil-dong
117	52	65	2.75	1,260	39.5	20,281	1.13	Majeon-dong
117	53	64	2.59	470	33.5	4,324	3.98	Ara-dong

Notes : 1) Foreign households excluded(since1998)

Source : General Affairs Division

3. 연령(5세별) 및 성별 인구

단위 : 명

총 계 성 별 5세계급별			2015		2016		2017	
			인 구	구 성 비	인 구	구 성 비	인 구	구 성 비
			Population	Composition	Population	Composition	Population	Composition
합 계	계	Total	504,606	100.00	510,733	100.00	516,017	100.00
	남	Male	254,943	100.00	258,117	100.00	260,649	100.00
	여	Female	249,663	100.00	252,616	100.00	255,368	100.00
0~4세	계	Total	27,805	5.51	26,793	5.25	24,786	4.80
	남	Male	14,336	5.62	13,865	5.37	12,782	4.90
	여	Female	13,469	5.39	12,928	5.12	12,004	4.70
5~9세	계	Total	27,946	5.54	28,490	5.58	28,566	5.54
	남	Male	14,282	5.60	14,610	5.66	14,739	5.65
	여	Female	13,664	5.47	13,880	5.49	13,827	5.41
10~14세	계	Total	27,831	5.52	26,979	5.28	27,436	5.32
	남	Male	14,364	5.63	13,919	5.39	14,044	5.39
	여	Female	13,467	5.39	13,060	5.17	13,392	5.24
15~19세	계	Total	33,905	6.72	33,124	6.49	31,552	6.11
	남	Male	17,416	6.83	16,996	6.58	16,237	6.23
	여	Female	16,489	6.60	16,128	6.38	15,315	6.00
20~24세	계	Total	35,999	7.13	36,032	7.05	35,929	6.96
	남	Male	18,932	7.43	18,989	7.36	18,830	7.22
	여	Female	17,067	6.84	17,043	6.75	17,099	6.70
25~29세	계	Total	30,551	6.05	31,768	6.22	33,568	6.51
	남	Male	15,537	6.09	16,210	6.28	17,323	6.65
	여	Female	15,014	6.01	15,558	6.16	16,245	6.36
30~34세	계	Total	39,396	7.81	37,247	7.29	34,868	6.76
	남	Male	19,903	7.81	18,874	7.31	17,470	6.70
	여	Female	19,493	7.81	18,373	7.27	17,398	6.81
35~39세	계	Total	44,279	8.77	45,506	8.91	45,876	8.89
	남	Male	22,318	8.75	22,987	8.91	23,468	9.00
	여	Female	21,961	8.80	22,519	8.91	22,408	8.77

주 : 외국인제외

자료 : 총무과

Population by Age(5-year Age Group) and Gender

Unit : person, %

2018		2019		2020		2021		Age (5-year age group) & Gender
인 구 Population	구 성 비 Composition	인 구 Population	구 성 비 Composition	인 구 Population	구 성 비 Composition	인 구 Population	구 성 비 Composition	
538,596	100.00	544,556	100.00	542,040	100.00	555,380	100.00	Total
272,153	100.00	274,942	100.00	273,778	100.00	280,398	100.00	
266,443	100.00	269,614	100.00	268,262	100.00	274,982	100.00	
25,083	4.66	23,841	4.38	21,127	3.90	20,279	3.65	0~4 years old
12,973	4.77	12,311	4.48	10,912	3.99	10,428	3.72	
12,110	4.55	11,530	4.28	10,215	3.81	9,851	3.58	
29,394	5.46	29,463	5.41	28,780	5.31	28,993	5.22	5~9 years old
15,172	5.57	15,191	5.53	14,918	5.45	14,978	5.34	
14,222	5.34	14,272	5.29	13,862	5.17	14,015	5.10	
27,985	5.20	27,899	5.12	28,324	5.23	29,479	5.31	10~14 years old
14,285	5.25	14,279	5.19	14,461	5.28	15,043	5.36	
13,700	5.14	13,620	5.05	13,863	5.17	14,436	5.25	
31,089	5.77	30,009	5.51	28,303	5.22	27,707	4.99	15~19 years old
15,961	5.86	15,401	5.60	14,560	5.32	14,266	5.09	
15,128	5.68	14,608	5.42	13,743	5.12	13,441	4.89	
36,310	6.74	35,239	6.47	34,152	6.30	33,351	6.01	20~24 years old
18,968	6.97	18,234	6.63	17,607	6.43	17,180	6.13	
17,342	6.51	17,005	6.31	16,545	6.17	16,171	5.88	
36,554	6.79	38,167	7.01	38,451	7.09	38,789	6.98	25~29 years old
18,955	6.96	19,937	7.25	20,059	7.33	20,120	7.18	
17,599	6.61	18,230	6.76	18,392	6.86	18,669	6.79	
36,022	6.69	35,799	6.57	35,015	6.46	37,226	6.70	30~34 years old
18,216	6.69	18,077	6.57	17,846	6.52	18,990	6.77	
17,806	6.68	17,722	6.57	17,169	6.40	18,236	6.63	
48,853	9.07	47,301	8.69	44,424	8.20	43,563	7.84	35~39 years old
25,041	9.20	24,231	8.81	22,726	8.30	22,260	7.94	
23,812	8.94	23,070	8.56	21,698	8.09	21,303	7.75	

Notes : Foreigners excluded

Source : General Affairs Division

3. 연령(5세별) 및 성별 인구(계속)

단위 : 명

총 계 성 별 5세계급별			2015		2016		2017	
			인 구	구 성 비	인 구	구 성 비	인 구	구 성 비
			Population	Composition	Population	Composition	Population	Composition
40~44세	계	Total	47,989	9.51	46,459	9.10	45,690	8.85
	남	Male	24,404	9.57	23,624	9.15	23,155	8.88
	여	Female	23,585	9.45	22,835	9.04	22,535	8.82
45~49세	계	Total	46,963	9.31	48,577	9.51	49,419	9.58
	남	Male	23,787	9.33	24,447	9.47	24,948	9.57
	여	Female	23,176	9.28	24,130	9.55	24,471	9.58
50~54세	계	Total	43,747	8.67	43,599	8.54	43,960	8.52
	남	Male	22,686	8.90	22,527	8.73	22,449	8.61
	여	Female	21,061	8.44	21,072	8.34	21,511	8.42
55~59세	계	Total	35,956	7.13	38,930	7.62	41,256	8.00
	남	Male	18,783	7.37	20,313	7.87	21,524	8.26
	여	Female	17,173	6.88	18,617	7.37	19,732	7.73
60~64세	계	Total	21,528	4.27	24,510	4.80	26,982	5.23
	남	Male	10,891	4.27	12,493	4.84	13,727	5.27
	여	Female	10,637	4.26	12,017	4.76	13,255	5.19
65~69세	계	Total	14,656	2.90	15,039	2.94	16,287	3.16
	남	Male	7,298	2.86	7,497	2.90	8,192	3.14
	여	Female	7,358	2.95	7,542	2.99	8,095	3.17
70~74세	계	Total	10,513	2.08	10,853	2.12	11,369	2.20
	남	Male	4,808	1.89	5,046	1.95	5,308	2.04
	여	Female	5,705	2.29	5,807	2.30	6,061	2.37
75~79세	계	Total	7,577	1.50	8,040	1.57	8,958	1.74
	남	Male	2,932	1.15	3,172	1.23	3,646	1.40
	여	Female	4,645	1.86	4,868	1.93	5,312	2.08
80세이상	계	Total	7,965	1.58	8,787	1.72	9,515	1.84
	남	Male	2,266	0.89	2,548	0.99	2,807	1.08
	여	Female	5,699	2.28	6,239	2.47	6,708	2.63

주 : 외국인 제외

자료 : 총무과

Population by Age(5-year Age Group) and Gender(Cont'd)

Unit : person, %

2018		2019		2020		2021		Age (5-year age group) & Gender
인 구 Population	구 성 비 Composition	인 구 Population	구 성 비 Composition	인 구 Population	구 성 비 Composition	인 구 Population	구 성 비 Composition	
45,617	8.47	45,946	8.44	46,230	8.53	49,095	8.84	40~44 years old
23,263	8.55	23,463	8.53	23,632	8.63	25,376	9.05	
22,354	8.39	22,483	8.34	22,598	8.42	23,719	8.63	
50,427	9.36	50,281	9.23	49,121	9.06	48,316	8.70	45~49 years old
25,444	9.35	25,513	9.28	25,005	9.13	24,659	8.79	
24,983	9.38	24,768	9.19	24,116	8.99	23,657	8.60	
46,970	8.72	48,032	8.82	48,259	8.90	50,352	9.07	50~54 years old
23,735	8.72	24,098	8.76	24,252	8.86	25,211	8.99	
23,235	8.72	23,934	8.88	24,007	8.95	25,141	9.14	
43,655	8.11	45,040	8.27	45,153	8.33	45,120	8.12	55~59 years old
22,637	8.32	23,236	8.45	23,156	8.46	23,007	8.21	
21,018	7.89	21,804	8.09	21,997	8.20	22,113	8.04	
30,662	5.69	33,848	6.22	36,614	6.75	39,907	7.19	60~64 years old
15,725	5.78	17,357	6.31	18,877	6.90	20,612	7.35	
14,937	5.61	16,491	6.12	17,737	6.61	19,295	7.02	
17,582	3.26	19,163	3.52	21,698	4.00	24,853	4.47	65~69 years old
8,788	3.23	9,611	3.50	10,801	3.95	12,364	4.41	
8,794	3.30	9,552	3.54	10,897	4.06	12,489	4.54	
12,543	2.33	13,472	2.47	14,457	2.67	14,954	2.69	70~74 years old
5,941	2.18	6,422	2.34	6,953	2.54	7,252	2.59	
6,602	2.48	7,050	2.61	7,504	2.80	7,702	2.80	
9,342	1.73	9,703	1.78	9,898	1.83	10,369	1.87	75~79 years old
3,888	1.43	4,124	1.50	4,272	1.56	4,562	1.63	
5,454	2.05	5,579	2.07	5,626	2.10	5,807	2.11	
10,508	1.95	11,353	2.07	12,034	2.22	13,027	2.34	80years old and over
3,161	1.16	3,457	1.25	3,741	1.37	4,090	1.45	
7,347	2.76	7,896	2.93	8,293	3.09	8,937	3.24	

Notes : Foreigners excluded

Source : General Affairs Division

4. 인구동태

단위 : 명, 건

연 별	출 생 Live Births			사 망 Deaths		
	계	남	여	계	남	여
월 별	Total	Male	Female	Total	Male	Female
2015	4,341	2,237	2,104	1,876	1,031	845
2016	4,418	2,278	2,140	1,943	1,047	896
2017	3,867	2,003	1,864	2,057	1,136	921
2018	4,148	2,122	2,026	2,206	1,208	998
2019	3,956	2,055	1,901	2,193	1,230	983
2020	3,571	1,844	1,727	2,274	1,222	1,052
2021	3,344	1,692	1,652	2,374	1,277	1,097
1월	307	151	156	174	92	82
2월	259	133	126	177	96	81
3월	302	152	150	229	123	106
4월	255	134	121	184	106	78
5월	283	156	127	171	82	89
6월	264	121	143	184	105	79
7월	276	133	143	204	113	91
8월	281	136	145	177	92	85
9월	286	153	133	192	104	88
10월	301	154	147	211	119	92
11월	268	135	133	208	112	96
12월	262	134	128	263	133	130

자료 : 민원봉사과

Vital Statistics

Unit : person, cases

혼 인 Marriages	이 혼 Divorces	Year & Month
2,661	1,023	2015
2,701	1,092	2016
2,630	1,242	2017
2,621	1,075	2018
2,483	1,311	2019
2,225	1,313	2020
1,935	1,127	2021
176	89	Jan.
111	87	Feb.
169	108	Mar.
162	109	Apr.
169	83	May
183	83	Jun.
169	98	Jul.
157	92	Aug.
131	104	Sep.
156	85	Oct.
156	97	Nov.
196	92	Dec.

Source : Civil Services Division

5. 시·군·구별 인구이동

단위 : 명, %

연 별	총 이 동 Total migrants						서 구 내			군 · 구 간		
	전 입			전 출			Intra-SeoGu			In-migrants		
	In-migrants			Out-migrants								
월 별	남자	여자		남자	여자						남자	여자
	Male	Female		Male	Female		Male	Female		Male	Female	
2015	83,583	42,480	41,103	80,988	41,312	39,676	32,121	16,104	16,017	20,002	10,269	9,733
2016	75,515	38,781	36,734	72,441	37,035	35,406	28,232	14,139	14,093	18,651	9,576	9,075
2017	71,754	36,887	34,867	68,490	35,258	33,232	26,666	13,358	13,308	18,545	9,543	9,002
2018	98,718	50,621	48,097	78,225	40,065	38,160	36,791	18,498	18,293	30,003	15,438	14,565
2019	77,233	39,656	37,577	73,349	37,778	35,571	28,768	14,390	14,378	20,913	10,808	10,105
2020	79,311	40,941	38,370	83,273	42,743	40,530	31,998	16,072	15,926	19,578	10,233	9,345
2021	89,053	45,720	43,333	76,452	39,362	37,090	32,174	16,103	16,071	21,894	11,332	10,562
1월	5,468	2,835	2,633	5,839	2,986	2,853	1,984	996	988	1,235	645	590
2월	5,689	2,923	2,766	6,451	3,287	3,164	2,052	1,007	1,045	1,341	727	614
3월	6,718	3,502	3,216	7,090	3,714	3,376	2,632	1,307	1,325	1,545	822	723
4월	6,300	3,251	3,049	6,334	3,271	3,063	2,490	1,237	1,253	1,543	807	736
5월	6,324	3,260	3,064	6,184	3,238	2,946	2,555	1,286	1,269	1,609	821	788
6월	6,441	3,338	3,103	5,952	3,010	2,942	2,572	1,271	1,301	1,539	830	709
7월	8,018	4,090	3,928	6,785	3,469	3,316	2,990	1,493	1,497	2,015	1,030	985
8월	8,739	4,441	4,298	6,776	3,492	3,284	3,054	1,536	1,518	2,218	1,117	1,101
9월	11,361	5,806	5,555	7,158	3,672	3,486	3,758	1,904	1,854	2,834	1,452	1,382
10월	9,781	4,984	4,797	6,606	3,405	3,201	3,382	1,692	1,690	2,359	1,197	1,162
11월	7,624	3,865	3,759	6,072	3,154	2,918	2,701	1,361	1,340	1,944	995	949
12월	6,590	3,425	3,165	5,205	2,664	2,541	2,004	1,013	991	1,712	889	823

주 : 주민등록 전입신고 자료이며, 시·군·구내 이동은 전입인구 기준
자료 : 총무과

Migrants by Sex for City·County·District

Unit : person, %

군·구 간 Inter-County·District			시·도 간 Intera-Province						순 이 동 Net migration			Year & Month
전 출 Out-migrants			전 입 In-migrants			전 출 Out-migrants						
	남자 Male	여자 Female		남자 Male	여자 Female		남자 Male	여자 Female		남자 Male	여자 Female	
19,456	9,852	9,604	31,460	16,107	15,353	29,411	15,356	14,055	2,595	1,168	1,427	
16,115	8,282	7,833	28,632	15,066	13,566	28,094	14,614	13,480	3,074	1,746	1,328	
14,193	7,365	6,828	26,543	13,986	12,557	27,631	14,535	13,096	3,264	1,629	1,635	
13,855	7,170	6,685	31,924	16,685	15,239	27,579	14,397	13,182	20,493	10,556	9,937	
16,414	8,503	7,911	27,552	14,458	13,094	28,167	14,885	13,282	3,884	1,878	2,006	
18,503	9,607	8,896	27,735	14,636	13,099	32,772	17,064	15,708	-3,962	-1,802	-2,160	
17,288	8,946	8,342	34,985	18,285	16,700	26,990	14,313	12,677	12,601	6,358	6,243	
1,445	744	701	2,249	1,194	1,055	2,410	1,246	1,164	-371	-151	-220	
1,570	796	774	2,296	1,189	1,107	2,829	1,484	1,345	-762	-364	-398	
1,684	888	796	2,541	1,373	1,168	2,774	1,519	1,255	-372	-212	-160	
1,513	777	736	2,267	1,207	1,060	2,331	1,257	1,074	-34	-20	-14	
1,518	807	711	2,160	1,153	1,007	2,111	1,145	966	140	22	118	
1,277	660	617	2,330	1,237	1,093	2,103	1,079	1,024	489	328	161	
1,541	796	745	3,013	1,567	1,446	2,254	1,180	1,074	1,233	621	612	
1,533	796	737	3,467	1,788	1,679	2,189	1,160	1,029	1,963	949	1,014	
1,234	618	616	4,769	2,450	2,319	2,166	1,150	1,016	4,203	2,134	2,069	
1,389	737	652	4,040	2,095	1,945	1,835	976	859	3,175	1,579	1,596	
1,359	703	656	2,979	1,509	1,470	2,012	1,090	922	1,552	711	841	
1,225	624	601	2,874	1,523	1,351	1,976	1,027	949	1,385	761	624	

Notes : The figures of migrants are based on resident registration; and Intra-City·County·District migrants are based on In-migrants population

Source : General Affairs Division

6. 외국인 국적별 등록현황

단위 : 명

연 별	총 계			중 국			중 국(한국계)		
	Total			China			China(Korean-Chinese)		
	계 Total	남 Male	여 Female	소 계 sub-total	남 Male	여 Female	소 계 sub-total	남 Male	여 Female
2015	11,729	8,257	3,472	1,135	396	739	2,437	1,341	1,096
2016	11,627	8,109	3,518	1,202	417	785	2,146	1,145	1,001
2017	11,918	8,275	3,643	1,268	439	829	2,057	1,138	919
2018	12,715	8,792	3,923	1,314	455	859	2,181	1,198	983
2019	12,859	8,754	4,105	1,326	450	876	2,225	1,238	987
2020	11,850	7,888	3,962	1,251	421	830	2,089	1,171	918
2021	11,296	7,378	3,918	1,227	406	821	1,998	1,115	883

자료 : 총무과

6. 외국인 국적별 등록현황(계속)

단위 : 명

연 별	영 국			대 만			네 팔		
	UnitedKingdom			Taiwan			Nepal		
	소 계 sub-total	남 Male	여 Female	소 계 sub-total	남 Male	여 Female	소 계 sub-total	남 Male	여 Female
2015	31	27	4	150	89	61	480	465	15
2016	24	21	3	160	94	66	528	512	16
2017	27	22	5	171	95	76	564	539	25
2018	19	16	3	176	97	79	574	554	20
2019	25	18	7	186	102	84	568	545	23
2020	28	18	10	190	107	83	491	461	30
2021	34	19	15	181	106	75	446	419	27

자료 : 총무과

Registered Foreigners by Nationality

Unit : person

미 국			베 트 남			일 본			Year
UnitedStates			Vietnam			Japan			
소 계 sub-total	남 Male	여 Female	소 계 sub-total	남 Male	여 Female	소 계 sub-total	남 Male	여 Female	
107	61	46	1,476	891	585	162	45	117	2015
116	64	52	1,478	861	617	179	48	131	2016
111	58	53	1,556	885	671	185	48	137	2017
135	67	68	1,577	876	701	206	48	158	2018
145	74	71	1,627	884	743	209	55	154	2019
134	70	64	1,583	829	754	206	52	154	2020
153	79	74	1,459	731	728	220	51	169	2021

Source : General Affairs Division

Registered Foreigners by Nationality(Cont'd)

Unit : person

필 리 핀			방글라데시			태 국			기 타			Year
Philippines			Bangladesh			Thailand			Others			
소 계 sub-total	남 Male	여 Female	소 계 sub-total	남 Male	여 Female	소 계 sub-total	남 Male	여 Female	소 계 sub-total	남 Male	여 Female	
893	711	182	393	389	4	862	739	123	3,603	3,103	500	2015
931	758	173	408	403	5	818	692	126	3,637	3,094	543	2016
941	767	174	437	425	12	841	716	125	3,760	3,143	617	2017
1,019	809	210	445	424	21	827	695	132	4,242	3,553	689	2018
997	783	214	440	415	25	810	665	145	4,301	3,525	776	2019
866	667	199	400	367	33	735	587	148	3,877	3,138	739	2020
793	595	198	386	341	45	779	624	155	3,620	2,892	728	2021

Source : General Affairs Division

7. 외국인과의 혼인

단위 : 건

연 별	남편-전체혼인건수 Bridegroom-Marriage	한국인남편+외국인아내 Korean bridegroom +Foreigner bride
2015	2,970	130
2016	2,860	146
2017	2,630	138
2018	2,935	174
2019	2,692	179
2020	2,225	107
2021	2,076	109

주 : '전체혼인건수'는 배우자의 국적과 상관없는 혼인건수

자료 : 「인구동향조사」 통계청 인구동향과

Total Domestic and International Marriages

Unit : case

아내-전체혼인건수 Bride-Marriage	한국인아내+외국인남편 Koreanbride +Foreignerbridegroom	Year
2,805	47	2015
2,784	60	2016
2,452	53	2017
2,779	59	2018
2,394	58	2019
2,073	45	2020
2,018	45	2021

Notes : Bridegroom-Marriages is the number of total marriages of Bridegroom regardless of Bride's nationality.
Vice versa for Bride-Marriages

Source : Statistics Korea

8. 사망원인별 사망

단위 : 명

연 별	계			특정감염성 및 기생충성질환			신생물		
	Total			Certain infectious and parasitic diseases			Neoplasms		
		남 Male	여 Female		남 Male	여 Female		남 Male	여 Female
2015	1,902	1,057	845	45	25	20	589	342	247
2016	1,912	1,039	873	55	32	23	564	332	232
2017	2,057	1,136	921	47	21	26	561	356	205
2018	2,206	1,208	998	60	29	31	583	356	227
2019	2,182	1,235	947	74	42	32	622	390	232
2020	2,274	1,222	1,052	74	38	36	626	363	263
2021	2,366	1,283	1,083	121	56	65	604	356	248

자료 : 「사망원인통계」 통계청 인구동향과

8. 사망원인별 사망(계속 1)

단위 : 명

연 별	신경계통의 질환			눈 및 눈 부속기의 질환			귀 및 유도의 질환		
	Diseases of the nervous system			Diseases of the eye and adnexa			Diseases of the ear and mastoid process		
		남 Male	여 Female		남 Male	여 Female		남 Male	여 Female
2015	52	20	32	-	-	-	-	-	-
2016	52	26	26	-	-	-	-	-	-
2017	73	26	47	-	-	-	-	-	-
2018	70	27	43	-	-	-	-	-	-
2019	77	32	45	-	-	-	-	-	-
2020	73	26	47	-	-	-	-	-	-
2021	66	34	32	-	-	-	-	-	-

자료 : 「사망원인통계」 통계청 인구동향과

Number of deaths by Causes of Death

Unit : person

혈액 및 조혈기관 질환과 면역메커니즘을 침범하는 특정장애 Diseases of the blood and blood-forming organs and certain disorders involving the immune mechanism			내분비, 영양 및 대사질환 Endocrine, nutritional and metabolic diseases			정신 및 행동장애 Mental and behavioural disorders			Year
	남 Male	여 Female		남 Male	여 Female		남 Male	여 Female	
5	2	3	98	48	50	27	9	18	2015
3	2	1	84	42	42	32	13	19	2016
3	-	3	85	45	40	33	18	15	2017
4	2	2	84	39	45	47	24	23	2018
2	1	1	62	38	24	28	18	10	2019
11	4	7	62	40	22	25	16	9	2020
11	3	8	83	40	43	24	12	12	2021

Source : Statistics Korea

Number of deaths by Causes of Death(Cont'd 1)

Unit : person

순환 계통의 질환 Diseases of the circulatory system			호흡 계통의 질환 Diseases of the respiratory system			소화 계통의 질환 Diseases of the digestive system			Year
	남 Male	여 Female		남 Male	여 Female		남 Male	여 Female	
421	214	207	169	93	76	89	61	28	2015
408	207	201	189	107	82	89	54	35	2016
463	240	223	231	116	115	91	56	35	2017
443	207	236	294	160	134	104	67	37	2018
403	205	198	269	145	124	84	60	24	2019
355	167	188	283	148	135	116	72	44	2020
410	203	207	339	203	136	107	71	36	2021

Source : Statistics Korea

8. 사망원인별 사망(계속 II)

단위 : 명

연 별	피부 및 피하조직의 질환 Diseases of the skin and subcutaneous tissue			근골격 계통 및 결합조직의 질환 Diseases of the musculoskeletal system and connective tissue		
		남 Male	여 Female		남 Male	여 Female
2015	4	3	1	6	2	4
2016	7	2	5	8	1	7
2017	8	2	6	14	5	9
2018	5	1	4	8	1	7
2019	9	7	2	5	1	4
2020	3	1	2	8	4	4
2021	6	5	1	8	3	5

자료 : 「사망원인통계」 통계청 인구동향과

8. 사망원인별 사망(계속 III)

단위 : 명

연 별	출생전후기에 기원한 특정병태 Certain conditions originating in the perinatal period			선천기형, 변형 및 염색체 이상 Congenital malformations, defoformations and chromosomal abnormalities		
		남 Male	여 Female		남 Male	여 Female
2015	8	3	5	3	-	3
2016	6	4	2	4	1	3
2017	7	5	2	4	3	1
2018	9	6	3	4	1	3
2019	2	-	2	2	-	2
2020	1	-	1	5	3	2
2021	3	-	3	4	4	-

자료 : 「사망원인통계」 통계청 인구동향과

Number of deaths by Causes of Death(Cont'd II)

Unit : person

비뇨생식 계통의 질환 Diseases of the genitourinary system			임신, 출산 및 산후기 Pregnancy, childbirth and the puerperium			Year
	남 Male	여 Female		남 Male	여 Female	
31	16	15	1	-	1	2015
40	8	32	-	-	-	2016
59	28	31	-	-	-	2017
71	36	35	-	-	-	2018
64	22	42	-	-	-	2019
87	34	53	1	-	1	2020
91	30	61	-	-	-	2021

Source : Statistics Korea

Number of deaths by Causes of Death(Cont'd III)

Unit : person

달리 분류되지 않은 증상, 징후 Symptoms, signs and abnormal clinical and laboratory findings, not elsewhere classified			질병이환 및 사망의 외인 External causes of morbidity and mortality			Year
	남 Male	여 Female		남 Male	여 Female	
141	57	84	213	162	51	2015
168	68	100	203	140	63	2016
178	76	102	200	139	61	2017
190	73	117	230	179	51	2018
230	100	130	249	174	75	2019
291	130	161	253	176	77	2020
298	135	163	191	128	63	2021

Source : Statistics Korea

IV. 사업체

1. 사업체 총괄

단위 : 개, 명

연별 대분류별	합 계 Total				
	사업체수 Estab- lishments	여성대표자 Female representa- tives	종 사 자 수 Workers		
			계 Total	남 Male	여 Female
2015	30,047	10,220	166,035	103,471	62,564
2016	31,148	10,857	173,302	105,971	67,331
2017	32,312	11,468	179,753	108,355	71,398
2018	34,741	12,113	194,744	115,677	79,067
2019	36,650	12,964	201,729	119,804	81,925
2020	57,942	19,698	230,285	139,848	90,437
2021	58,270	20,131	230,658	137,164	93,494
농업, 임업 및 어업	17	3	108	70	38
광업	6	1	103	98	5
제조업	9,917	1,975	70,097	50,876	19,221
전기, 가스, 증기 및 공기조절공급업	45	8	1,625	1,427	198
수도, 하수 및 폐기물처리, 원료재생업	228	49	3,194	2,614	580
건설업	4,549	888	13,892	11,565	2,327
도매 및 소매업	14,122	5,649	33,785	19,866	13,919
운수 및 창고업	6,755	683	17,013	14,091	2,922
숙박 및 음식점업	6,531	3,794	15,766	5,628	10,138
정보통신업	799	208	3,433	2,395	1,038
금융 및 보험업	251	53	1,779	835	944
부동산업	3,074	1,278	5,453	3,240	2,213
전문, 과학기술 서비스업	1,398	411	7,438	5,014	2,424
사업시설관리, 사업지원 및 임대서비스업	1,351	388	5,933	3,433	2,500
공공행정, 국방 및 사회보장행정	54	5	6,073	2,903	3,170
교육서비스업	2,311	1,401	13,735	3,788	9,947
보건업 및 사회복지서비스업	1,378	658	19,955	3,118	16,837
예술, 스포츠 및 여가관련서비스업	1,368	670	3,043	1,620	1,423
협회 및 단체, 수리 및 개인서비스업	4,116	2,009	8,233	4,583	3,650
가구 내 고용활동, 자가소비 생산활동
국제 및 외국기관	-	-	-	-	-

주 : 1) 사업체가 2개 이하인 경우 사업체의 비밀보호를 위해 "X"로 표시

자료 : 「사업체조사」 통계청 경제총조사과

Establishment

Summary of Establishments by Industry

Unit : each, person

조직형태별		By the form organization				Year & Classification
개인사업체		회사법인		회사이외의 법인		
Individual proprietorship		Incorporated company		Non-business corporation		
사업체 Estab- lishments	종사자 Workers	사업체 Estab- lishments	종사자 Workers	사업체 Estab- lishments	종사자 Workers	
24,265	69,623	4,257	74,259	430	17,963	2015
25,141	73,552	4,461	77,982	471	18,160	2016
25,867	75,194	4,873	81,290	483	19,188	2017
27,563	78,648	5,496	90,846	517	20,251	2018
28,699	81,500	6,112	92,423	579	21,625	2019
46,228	92,765	9,274	102,433	1,502	27,406	2020
46,434	91,748	9,315	102,623	1,569	28,081	2021
-	-	11	82	6	26	Agriculture, Forestry and Fishing
2	X	4	99	-	-	Mining and Quarrying
6,577	20,701	3,326	49,191	14	205	Manufacturing
24	30	13	1,302	8	293	Electricity, Gas, Steam and Air conditioning supply
82	311	139	2,155	7	728	Water supply; Sewage, Waste management, Materials recovery
3,765	5,225	782	8,586	2	X	Construction
11,713	19,766	2,374	13,866	34	152	Wholesale and Retail trade
6,370	7,015	353	9,659	32	339	Transportation and Storage
6,280	13,958	236	1,751	15	57	Accommodation and Food service activities
625	823	167	2,347	7	263	Information and Communication
73	116	107	918	70	744	Financial and Insurance activities
1,807	2,305	937	1,969	247	941	Real estate activities
1,076	1,911	261	3,913	60	1,613	Professional, Scientific and Technical activities
1,030	1,741	293	3,488	21	678	Business facilities management and Business support services; Rental and leasing activities
-	-	-	-	54	6,073	Public administration and defence; compulsory social security
1,970	4,192	104	947	186	7,975	Education
605	6,452	13	244	147	6,249	Human health and Social work activities
1,253	1,989	67	646	32	385	Arts, Sports and Recreation related services
3,182	5,209	128	1,460	627	1,279	Membership organizations, Repair and Other personal services
...	Activities of households as employers; undifferentiated goods- and services-producing activities of households for own use
-	-	-	-	-	-	Activities of extraterritorial organizations and bodies

Source : Statistics Korea

1. 사업체 총괄(계속)

단위 : 개, 명

연별 대분류별	조직형태별 By the form organization		사업체구분별 By type of establishment	
	비법인단체		단독사업체	
	Unincorporated association		Unit business	
	사업체 Estab- lishments	종사자 Workers	사업체 Estab- lishments	종사자 Workers
2015	1,095	4,190	28,829	132,788
2016	1,075	3,608	29,798	138,392
2017	1,089	4,081	30,856	141,907
2018	1,165	4,999	33,117	149,173
2019	1,260	6,181	34,756	155,433
2020	938	7,681	55,256	182,368
2021	952	8,206	55,542	180,486
농업, 임업 및 어업	-	-	15	88
광업	-	-	4	35
제조업	-	-	9,329	53,307
전기, 가스, 증기 및 공기조절공급업	-	-	31	81
수도, 하수 및 폐기물처리, 원료재생업	-	-	188	2,116
건설업	-	-	4,440	11,872
도매 및 소매업	1	X	13,458	28,680
운수 및 창고업	-	-	6,610	11,484
숙박 및 음식점업	-	-	6,342	14,349
정보통신업	-	-	775	1,714
금융 및 보험업	1	X	124	294
부동산업	83	238	2,697	4,611
전문, 과학기술 서비스업	1	X	1,304	4,285
사업시설관리, 사업지원 및 임대서비스업	7	26	1,256	4,719
공공행정, 국방 및 사회보장행정	-	-	52	4,348
교육서비스업	51	621	2,238	12,572
보건업 및 사회복지서비스업	613	7,010	1,309	15,814
예술, 스포츠 및 여가관련서비스업	16	23	1,336	2,527
협회 및 단체, 수리 및 개인서비스업	179	285	4,034	7,590
가구 내 고용활동, 자기소비 생산활동
국제 및 외국기관	-	-	-	-

주 : 1) 사업체가 2개 이하인 경우 사업체의 비밀보호를 위해 "X"로 표시

자료 : 「사업체조사」 통계청 경제총조사과

Summary of Establishments by Industry(Cont'd)

Unit : each, person

사업체구분별 By type of establishment				Year & Classification
공장, 지사(점), 영업소 Factory, branch office and business office		본사, 본점 등 Head office and main store		
사업체 Estab- lishments	종사자 Workers	사업체 Estab- lishments	종사자 Workers	
913	19,115	305	14,132	2015
1,024	21,275	326	13,635	2016
1,102	22,156	354	15,690	2017
1,237	28,738	387	16,833	2018
1,412	27,004	482	19,292	2019
1,958	27,085	728	20,832	2020
1,957	28,802	771	21,370	2021
2	X	-	-	Agriculture, Forestry and Fishing
1	X	1	X	Mining and Quarrying
291	7,254	297	9,536	Manufacturing
12	1,381	2	X	Electricity, Gas, Steam and Air conditioning supply
23	659	17	419	Water supply; Sewage, Waste management, Materials recovery
64	1,282	45	738	Construction
489	3,367	175	1,738	Wholesale and Retail trade
114	3,289	31	2,240	Transportation and Storage
166	1,243	23	174	Accommodation and Food service activities
11	223	13	1,496	Information and Communication
115	1,342	12	143	Financial and Insurance activities
327	668	50	174	Real estate activities
62	2,634	32	519	Professional, Scientific and Technical activities
70	620	25	594	Business facilities management and Business support services; Rental and leasing activities
1	X	1	X	Public administration and defence; compulsory social security
61	1,072	12	91	Education
59	2,891	10	1,250	Human health and Social work activities
21	280	11	236	Arts, Sports and Recreation related services
68	531	14	112	Membership organizations, Repair and Other personal services
...	Activities of households as employers; undifferentiated goods- and services-producing activities of households for own use
-	-	-	-	Activities of extraterritorial organizations and bodies

Source : Statistics Korea

2. 종사자규모별 사업체수 및 종사자수

단위 : 개, 명

연별	합계 Total				
	사업체수		종사자수 Workers		
동별	Estab- lishments	여성대표자 Female representa-tives	계 Total	남 Male	여 Female
2015	30,047	10,220	166,035	103,471	62,564
2016	31,148	10,857	173,302	105,971	67,331
2017	32,312	11,468	179,753	108,355	71,398
2018	34,741	12,113	194,744	115,677	79,067
2019	36,650	12,964	201,729	119,804	81,925
2020	57,942	19,698	230,285	139,848	90,437
2021	58,270	20,131	230,658	137,164	93,494
검암경서동	4,917	1,448	19,140	12,814	6,326
연화동	4,513	1,560	19,736	9,865	9,871
청라1동	3,254	1,429	10,291	4,508	5,783
청라2동	3,268	1,556	8,760	4,013	4,747
청라3동	1,686	776	7,970	4,717	3,253
가정1동	2,354	1,031	6,685	2,734	3,951
가정2동	233	55	341	222	119
가정3동	386	126	1,205	538	667
신현원창동	4,588	1,372	19,083	13,017	6,066
석남1동	2,174	930	5,331	2,731	2,600
석남2동	4,007	1,196	15,236	10,278	4,958
석남3동	808	301	1,664	782	882
가좌1동	4,950	1,117	26,805	19,278	7,527
가좌2동	1,287	553	2,943	1,290	1,653
가좌3동	2,377	702	14,478	9,096	5,382
가좌4동	1,391	462	7,075	4,146	2,929
검단동	3,105	1,081	9,195	5,312	3,883
불로대곡동	1,758	586	4,519	2,686	1,833
원당동	1,793	744	5,636	2,710	2,926
당하동	1,613	649	5,587	2,323	3,264
오류왕길동	5,849	1,585	33,272	21,640	11,632
마전동	1,590	664	4,595	2,030	2,565
아라동	369	208	1,111	434	677

주 : 1) 사업체가 2개 이하인 경우 사업체의 비밀번호를 위해 "X"로 표시

자료 : 「사업체조사」 통계청 경제총조사과

Number of Establishments and Workers by Workforce Size

Unit : each, person

1~4명 1~4persons		5~9명 5~9persons		10~19명 10~19persons		Year & Dong
사업체 Estab- lishments	종사자 Workers	사업체 Estab- lishments	종사자 Workers	사업체 Estab- lishments	종사자 Workers	
22,874	41,327	4,174	27,030	1,734	23,101	2015
23,538	42,847	4,514	29,272	1,794	23,949	2016
24,369	44,817	4,751	31,009	1,833	24,149	2017
26,090	47,009	5,375	35,457	1,872	25,079	2018
27,452	50,388	5,750	37,288	1,987	26,289	2019
48,809	71,851	5,550	36,396	2,048	27,103	2020
49,009	72,455	5,546	35,883	2,165	28,927	2021
4,272	5,867	346	2,254	157	2,161	Geomamgyeongseo-dong
3,993	5,554	290	1,800	131	1,804	Yeonhui-dong
2,800	4,265	302	1,930	98	1,273	Cheongra1-dong
2,923	4,293	242	1,530	63	801	Cheongra2-dong
1,456	2,059	134	854	49	625	Cheongra3-dong
2,099	2,938	175	1,106	47	635	Gajeong1-dong
226	257	5	32	1	X	Gajeong2-dong
364	420	11	67	4	49	Gajeong3-dong
3,758	5,449	469	3,007	208	2,730	Sinhyeonwonchang-dong
2,007	2,736	110	697	28	374	Seongnam1-dong
3,261	5,049	444	2,814	185	2,457	Seongnam2-dong
771	989	19	123	6	74	Seongnam3-dong
3,588	6,030	790	5,273	350	4,659	Gajwa1-dong
1,192	1,703	52	335	31	409	Gajwa2-dong
1,934	2,874	236	1,589	101	1,354	Gajwa3-dong
1,147	1,750	127	849	65	886	Gajwa4-dong
2,703	3,936	250	1,554	90	1,206	Geomdan-dong
1,546	2,191	152	974	45	596	Bullodaegok-dong
1,570	2,267	131	839	62	844	Wondang-dong
1,401	1,966	148	980	36	481	Dangha-dong
4,275	7,316	963	6,288	355	4,812	Oryuwanggil-dong
1,397	2,081	125	834	40	513	Majeon-dong
326	465	25	154	13	172	Ara-dong

Source : Statistics Korea

2. 종사자규모별 사업체수 및 종사자수(계속)

단위 : 개, 명

연별	20~49명 20~49persons		50~99명 50~99persons		100~299명 100~299persons	
	사업체 Estab- lishments	종사자 Workers	사업체 Estab- lishments	종사자 Workers	사업체 Estab- lishments	종사자 Workers
2015	883	26,049	239	16,664	120	18,317
2016	928	27,643	225	15,686	126	19,076
2017	967	28,730	245	16,663	119	17,363
2018	996	29,587	256	17,572	127	19,297
2019	1,009	29,420	300	20,718	127	19,181
2020	1,071	31,079	302	21,173	133	19,530
2021	1,082	31,539	305	21,179	136	20,999
검암경서동	96	2,751	26	1,753	17	2,331
연화동	55	1,719	22	1,534	18	3,002
청라1동	34	1,000	13	902	7	921
청라2동	28	752	8	585	3	406
청라3동	20	609	17	1,210	9	1,519
가정1동	23	671	6	426	3	430
가정2동	1	X	-	-	-	-
가정3동	5	166	1	X	-	-
신현원창동	113	3,226	28	2,031	10	1,695
석남1동	19	566	7	467	3	491
석남2동	94	2,722	15	989	8	1,205
석남3동	8	229	4	249	-	-
가좌1동	161	4,563	46	3,292	12	1,925
가좌2동	9	229	1	X	2	X
가좌3동	66	2,001	22	1,483	14	2,278
가좌4동	38	1,149	6	433	7	934
검단동	48	1,475	14	1,024	-	-
불로대곡동	12	354	2	X	1	X
원당동	17	485	9	620	4	581
당하동	19	568	5	439	3	532
오류왕길동	195	5,697	44	2,883	12	1,919
마전동	20	541	6	383	2	X
아라동	1	X	3	181	1	X

주 : 1) 사업체가 2개 이하인 경우 사업체의 비밀번호를 위해 "X"로 표시

자료 : 「사업체조사」 통계청 경제총조사과

Number of Establishments and Workers by Workforce Size(Cont'd)

Unit : each, person

300~499명 300~499persons		500~999명 500~999persons		1,000명이상 1,000 persons or more		Year & Dong
사업체 Estab- lishments	종사자 Workers	사업체 Estab- lishments	종사자 Workers	사업체 Estab- lishments	종사자 Workers	
13	4,542	6	3,586	4	5,419	2015
10	3,651	9	5,472	4	5,706	2016
16	5,949	8	5,207	4	5,866	2017
12	4,997	6	4,010	7	11,736	2018
10	4,060	9	5,747	6	8,638	2019
12	4,534	10	7,089	7	11,530	2020
13	5,110	7	4,972	7	9,594	2021
1	X	1	X	1	X	Geomamgyeongseo-dong
1	X	1	X	2	X	Yeonhui-dong
-	-	-	-	-	-	Cheongra1-dong
1	X	-	-	-	-	Cheongra2-dong
-	-	-	-	1	X	Cheongra3-dong
1	X	-	-	-	-	Gajeong1-dong
-	-	-	-	-	-	Gajeong2-dong
1	X	-	-	-	-	Gajeong3-dong
1	X	1	X	-	-	Sinhyeonwonchang-dong
-	-	-	-	-	-	Seongnam1-dong
-	-	-	-	-	-	Seongnam2-dong
-	-	-	-	-	-	Seongnam3-dong
3	1,063	-	-	-	-	Gajwa1-dong
-	-	-	-	-	-	Gajwa2-dong
1	X	3	2,416	-	-	Gajwa3-dong
-	-	-	-	1	X	Gajwa4-dong
-	-	-	-	-	-	Geomdan-dong
-	-	-	-	-	-	Bullodaegok-dong
-	-	-	-	-	-	Wondang-dong
-	-	1	X	-	-	Dangha-dong
3	1,177	-	-	2	X	Oryuwanggil-dong
-	-	-	-	-	-	Majeon-dong
-	-	-	-	-	-	Ara-dong

Source : Statistics Korea

3. 산업별 사업체수 및 종사자수

단위 : 개, 명

연별	합계 Total					농업, 임업 및 어업 Agriculture, forestry and fishing	
	사업체수		종사자수 Workers			사업체 Establish- ments	종사자 Workers
동별	Estab- lishments	여성대표자 Female representa- tives	계 Total	남 Male	여 Female		
2015	30,047	10,220	166,035	103,471	62,564	5	30
2016	31,148	10,857	173,302	105,971	67,331	5	20
2017	32,312	11,468	179,753	108,355	71,398	5	29
2018	34,741	12,113	194,744	115,677	79,067	7	22
2019	36,650	12,964	201,729	119,804	81,925	7	28
2020	57,942	19,698	230,285	139,848	90,437	20	69
2021	58,270	20,131	230,658	137,164	93,494	17	108
검암경서동	4,917	1,448	19,140	12,814	6,326	3	5
연화동	4,513	1,560	19,736	9,865	9,871	2	X
청라1동	3,254	1,429	10,291	4,508	5,783	2	X
청라2동	3,268	1,556	8,760	4,013	4,747	1	X
청라3동	1,686	776	7,970	4,717	3,253	-	-
가정1동	2,354	1,031	6,685	2,734	3,951	-	-
가정2동	233	55	341	222	119	-	-
가정3동	386	126	1,205	538	667	-	-
신현원창동	4,588	1,372	19,083	13,017	6,066	-	-
석남1동	2,174	930	5,331	2,731	2,600	-	-
석남2동	4,007	1,196	15,236	10,278	4,958	1	X
석남3동	808	301	1,664	782	882	-	-
가좌1동	4,950	1,117	26,805	19,278	7,527	-	-
가좌2동	1,287	553	2,943	1,290	1,653	-	-
가좌3동	2,377	702	14,478	9,096	5,382	-	-
가좌4동	1,391	462	7,075	4,146	2,929	1	X
검단동	3,105	1,081	9,195	5,312	3,883	-	-
불로대곡동	1,758	586	4,519	2,686	1,833	3	18
원당동	1,793	744	5,636	2,710	2,926	-	-
당하동	1,613	649	5,587	2,323	3,264	-	-
오류왕길동	5,849	1,585	33,272	21,640	11,632	2	X
마전동	1,590	664	4,595	2,030	2,565	1	X
아라동	369	208	1,111	434	677	1	X

주 : 1) 사업체가 2개 이하인 경우 사업체의 비밀보호를 위해 "X"로 표시

자료 : 「사업체조사」 통계청 경제총조사과

Number of Establishments and Workers by Industry

Unit : each, person

광업 Mining and quarrying		제조업 Manufacturing		전기, 가스, 증기 및 공기조절 공급업 Electricity, gas, steam and air conditioning supply		수도, 하수 및 폐기물 처리, 원료 재생업 Water supply; sewage, waste management, materials recovery		Year & Dong
사업체 Establish- ments	종사자 Workers	사업체 Establish- ments	종사자 Workers	사업체 Establish- ments	종사자 Workers	사업체 Establish- ments	종사자 Workers	
11	130	6,490	61,140	17	1,565	141	2,305	2015
11	171	6,579	63,918	15	1,530	143	2,288	2016
12	175	6,751	64,744	15	1,521	134	2,291	2017
8	111	7,133	66,372	15	1,502	149	2,383	2018
7	130	7,208	66,582	19	1,559	175	2,669	2019
7	114	9,990	70,517	48	1,558	235	2,954	2020
6	103	9,917	70,097	45	1,625	228	3,194	2021
1	X	632	4,792	3	136	24	929	Geomamgyeongseo-dong
-	-	159	473	2	X	13	171	Yeonhui-dong
-	-	104	670	1	X	1	X	Cheongra1-dong
-	-	75	116	2	X	2	X	Cheongra2-dong
1	X	109	1,286	5	620	2	X	Cheongra3-dong
-	-	63	107	-	-	4	14	Gajeong1-dong
-	-	6	8	-	-	-	-	Gajeong2-dong
-	-	13	28	-	-	1	X	Gajeong3-dong
-	-	738	6,734	5	491	12	121	Sinhyeonwonchang-dong
-	-	147	450	-	-	1	X	Seongnam1-dong
1	X	1,292	7,965	2	X	24	375	Seongnam2-dong
-	-	44	95	-	-	-	-	Seongnam3-dong
-	-	2,301	15,771	2	X	14	204	Gajwa1-dong
-	-	39	78	-	-	-	-	Gajwa2-dong
-	-	636	7,730	-	-	2	X	Gajwa3-dong
-	-	258	3,279	3	19	3	8	Gajwa4-dong
-	-	493	2,595	2	X	24	79	Geomdan-dong
1	X	424	1,570	1	X	6	32	Bullodaegok-dong
-	-	67	150	2	X	3	40	Wondang-dong
-	-	69	209	2	X	1	X	Dangha-dong
2	X	2,213	15,888	13	67	90	1,009	Oryuwanggil-dong
-	-	34	102	-	-	1	X	Majeon-dong
-	-	1	X	-	-	-	-	Ara-dong

Source : Statistics Korea

3. 산업별 사업체수 및 종사자수(계속 1)

단위 : 개, 명

연별	건설업 Construction		도매 및 소매업 Wholesale and retail trade		운수 및 창고업 Transportation and storage		숙박 및 음식점업 Accommodation and food service activities	
	사업체 Establishments	종사자 Workers	사업체 Establishments	종사자 Workers	사업체 Establishments	종사자 Workers	사업체 Establishments	종사자 Workers
2015	727	5,619	6,409	22,111	3,655	11,355	4,668	13,113
2016	749	6,234	6,696	23,129	3,588	11,495	4,911	14,151
2017	782	5,293	6,980	24,012	3,502	12,635	5,116	14,678
2018	880	5,589	7,240	25,340	4,449	18,029	5,312	16,223
2019	979	7,717	7,621	27,309	4,609	14,740	5,745	17,605
2020	4,376	16,746	14,275	33,564	6,629	16,104	6,618	15,492
2021	4,549	13,892	14,122	33,785	6,755	17,013	6,531	15,766
검암경서동	1,187	2,011	1,063	2,385	501	1,590	388	989
연화동	884	2,334	955	1,916	525	582	635	1,583
청라1동	110	358	738	1,596	197	259	656	1,788
청라2동	125	466	934	1,656	199	212	491	1,482
청라3동	82	560	477	972	119	234	224	615
가정1동	117	304	599	1,145	323	407	433	894
가정2동	22	28	52	61	80	81	5	5
가정3동	33	43	90	114	103	103	20	24
신현원창동	227	802	1,182	3,556	1,151	3,135	398	915
석남1동	158	525	537	948	260	618	426	739
석남2동	151	478	819	2,116	619	1,367	418	838
석남3동	62	78	173	262	174	181	78	117
가좌1동	198	1,091	1,065	4,170	397	1,896	279	630
가좌2동	63	140	340	592	251	251	160	381
가좌3동	143	820	510	1,223	253	936	232	498
가좌4동	65	132	465	1,502	143	440	131	246
검단동	215	650	854	1,741	320	487	320	680
볼로대곡동	107	228	428	756	190	206	143	287
원당동	157	909	477	867	109	192	199	461
당하동	86	225	405	961	268	385	210	616
오류왕길동	255	1,271	1,469	4,234	325	3,090	432	1,294
마전동	99	324	392	842	221	334	217	583
아라동	3	115	98	170	27	27	36	101

주 : 1) 사업체가 2개 이하인 경우 사업체의 비밀보호를 위해 "X"로 표시

자료 : 「사업체조사」 통계청 경제총조사과

Number of Establishments and Workers by Industry(Cont'd 1)

Unit : each, person

정보통신업 Information and communications		금융 및 보험업 Financial and insurance activities		부동산업 Real estate activities		전문,과학 및 기술서비스업 Professional, scientific and technical activities		Year & Dong
사업체 Establishments	종사자 Workers	사업체 Establishments	종사자 Workers	사업체 Establishments	종사자 Workers	사업체 Establishments	종사자 Workers	
57	526	142	1,701	1,212	2,978	333	5,060	2015
61	697	152	1,694	1,311	3,096	334	4,998	2016
75	1,426	169	1,703	1,310	3,016	363	4,867	2017
77	1,721	180	1,887	1,432	3,404	410	5,334	2018
118	2,082	185	1,810	1,554	3,376	493	5,601	2019
736	2,980	251	1,753	2,966	5,548	1,286	7,290	2020
799	3,433	251	1,779	3,074	5,453	1,398	7,438	2021
74	361	12	51	177	256	84	1,480	Geomamgyeongseo-dong
31	394	15	201	163	331	157	1,110	Yeonhui-dong
119	175	30	329	252	451	207	427	Cheongra1-dong
94	161	28	138	314	619	127	638	Cheongra2-dong
48	1,211	6	16	152	230	82	330	Cheongra3-dong
31	146	15	102	132	199	72	307	Gajeong1-dong
4	4	-	-	12	36	6	6	Gajeong2-dong
2	X	1	X	12	26	11	14	Gajeong3-dong
27	42	7	37	191	331	45	162	Sinhyeonwonchang-dong
15	20	13	83	113	177	28	50	Seongnam1-dong
18	81	7	59	148	224	30	61	Seongnam2-dong
10	13	2	X	46	83	13	18	Seongnam3-dong
23	48	28	147	175	331	42	300	Gajwa1-dong
9	15	3	34	54	121	18	36	Gajwa2-dong
45	100	9	72	102	227	80	735	Gajwa3-dong
7	9	3	23	49	76	25	62	Gajwa4-dong
45	74	10	73	210	344	61	134	Geomdan-dong
23	34	5	24	76	104	35	44	Bullodaegok-dong
51	246	10	63	161	264	80	146	Wondang-dong
30	65	6	69	105	174	48	198	Dangha-dong
67	182	21	120	272	553	94	1,058	Oryuwanggil-dong
21	45	17	122	75	143	47	112	Majeon-dong
5	5	3	11	83	153	6	10	Ara-dong

Source : Statistics Korea

3. 산업별 사업체수 및 종사자수(계속 II)

단위 : 개, 명

연별	사업시설 관리, 사업 지원 및 임대 서비스업 Business facilities management and Business support services; Rental and leasing activities		공공행정, 국방 및 사회보장행정 Public administration and defence; compulsory social security		교육서비스업 Education	
	사업체 Establish- ments	종사자 Workers	사업체 Establish- ments	종사자 Workers	사업체 Establish- ments	종사자 Workers
2015	233	2,773	46	4,241	1,198	10,794
2016	257	2,661	48	4,225	1,297	10,521
2017	397	3,231	47	4,694	1,372	11,299
2018	426	4,068	48	4,768	1,469	11,803
2019	464	4,429	51	5,112	1,589	12,388
2020	1,403	6,421	51	5,149	2,126	12,925
2021	1,351	5,933	54	6,073	2,311	13,735
검암경서동	107	572	4	129	171	1,225
연희동	138	938	11	3,272	130	1,054
청라1동	65	367	2	X	294	1,477
청라2동	74	218	1	X	378	1,496
청라3동	51	87	2	X	139	965
가정1동	59	622	1	X	97	420
가정2동	12	12	1	X	8	54
가정3동	19	427	1	X	22	211
신현원창동	61	268	3	76	110	863
석남1동	47	100	2	X	35	135
석남2동	59	187	2	X	31	174
석남3동	18	22	2	X	37	355
가좌1동	90	470	1	X	18	124
가좌2동	32	66	1	X	96	530
가좌3동	74	191	2	X	33	198
가좌4동	28	68	2	X	35	268
검단동	92	314	2	X	83	625
불로대곡동	55	103	2	X	77	600
원당동	49	251	2	X	150	835
당하동	48	80	1	X	99	767
오류왕길동	121	370	7	1,859	76	437
마전동	42	190	1	X	135	619
아라동	10	10	1	X	57	303

주 : 1) 사업체가 2개 이하인 경우 사업체의 비밀번호를 위해 "X"로 표시

자료 : 「사업체조사」 통계청 경제총조사과

Number of Establishments and Workers by Industry(Cont'd II)

Unit : each, person

보건업 및 사회복지서비스업 Human health and social work activities		예술,스포츠 및 여가 관련 서비스업 Arts, sports and Recreation related services		협회 및 단체, 수리 및 기타 개인 서비스업 Membership organizations, Repair and Other personal services		Year & Dong
사업체 Establish- ments	종사자 Workers	사업체 Establish- ments	종사자 Workers	사업체 Establish- ments	종사자 Workers	
1,015	11,303	811	2,277	2,877	7,014	2015
1,065	12,409	955	2,735	2,971	7,330	2016
1,146	13,971	1,072	3,027	3,064	7,141	2017
1,182	15,363	1,115	3,359	3,209	7,466	2018
1,233	16,726	1,190	3,514	3,403	8,352	2019
1,340	19,617	1,400	3,123	4,185	8,361	2020
1,378	19,955	1,368	3,043	4,116	8,233	2021
94	1,341	98	258	294	596	Geomamgyeongseo-dong
141	4,354	147	251	405	746	Yeonhui-dong
114	1,436	114	328	248	480	Cheongra1-dong
84	764	93	328	246	369	Cheongra2-dong
43	437	41	84	103	153	Cheongra3-dong
100	1,419	94	221	214	358	Gajeong1-dong
1	X	3	3	21	25	Gajeong2-dong
4	X	8	86	46	52	Gajeong3-dong
64	688	73	260	294	602	Sinhyeonwonchang-dong
59	919	99	139	234	358	Seongnam1-dong
49	385	79	98	257	773	Seongnam2-dong
28	214	12	25	109	135	Seongnam3-dong
32	573	40	92	245	774	Gajwa1-dong
60	398	46	86	115	192	Gajwa2-dong
43	1,285	41	104	172	281	Gajwa3-dong
33	404	29	37	111	438	Gajwa4-dong
81	870	55	113	238	349	Geomdan-dong
39	238	37	64	106	144	Bullodaegok-dong
76	845	61	112	139	207	Wondang-dong
66	1,468	45	79	124	226	Dangha-dong
84	998	88	145	218	645	Oryuwanggil-dong
64	704	61	122	162	307	Majeon-dong
19	148	4	8	15	23	Ara-dong

Source : Statistics Korea

V. 농림수산업

1. 농가 및 농가인구

단위 : 가구, 명

연 별	농 가 Farm households		
	계 Total	전 업 Full-time	겸업 Part-time
2015	967	455	512
2016	967	455	512
2017	958	447	511
2018	935	424	511
2019	931	421	510
2020	928	419	509
2021	902	402	500

자료 : 경제정책과

2. 경지면적

단위 : ha

연 별	합 계 (ha) Total	논 (ha) Paddy Field	밭 (ha) Upland
2015	700	440	260
2016	690	430	260
2017	690	386	304
2018	692	370	322
2019	690	364	326
2020	688	362	326
2021	676	310	366

자료 : 경제정책과

Agriculture · Forestry · Fisheries

Farm Households and Population

Unit : household, person

농 가 인 구 Farm population			Year
계 Total	남 Male	여 Female	
3,550	1,773	1,777	2015
3,550	1,800	1,750	2016
3,547	1,792	1,755	2017
3,537	1,785	1,752	2018
3,529	1,779	1,750	2019
3,525	1,775	1,750	2020
3,515	1,767	1,748	2021

Source: Economy Policy Division

Agricultural land area per household

Unit : ha

가 구 당 경 지 면 적 (ha) Agricultural land area per household			Year
계 Total	논 Paddyfield	밭 Upland	
0.71	0.44	0.27	2015
0.71	0.44	0.27	2016
0.72	0.40	0.32	2017
0.72	0.37	0.35	2018
0.70	0.37	0.33	2019
0.74	0.39	0.35	2020
0.71	0.35	0.36	2021

Source: Economy Policy Division

3. 경지규모별 농가

단위 : 가구

연 별	합 계 Total	경지없는 농가수 No Cultivated land	경지있는 농가수 Cultivated land	0.1ha 미만 Less than 0.1ha	0.1ha 이상 0.5ha미만	0.5ha 이상 1.0ha미만
2015	970	29	-	100	225	229
2016	970	29	-	105	220	230
2017	958	20	-	105	236	240
2018	935	23	-	115	297	252
2019	931	21	-	114	296	252
2020	926	21	-	112	296	250
2021	922	20	-	232	278	267

자료 : 경제정책과

4. 식량작물 생산량(정곡)

단위 : ha, M/T

연 별	합 계 Total		미 곡 Rice		맥 류 Wheat & Barley	
	면 적 Area	생 산 량 Production	면 적 Area	생 산 량 Production	면 적 Area	생 산 량 Production
2015	445.5	2,227.3	440.0	2,200.0	-	-
2016	435.5	2,177.8	430.0	2,150.0	-	-
2017	425.5	2,238.8	420.0	2,209.0	-	-
2018	425.6	2,239.5	420.0	2,210.0	-	-
2019	425.6	2,234.1	420.0	2,205.0	-	-
2020	425.6	2,229.1	420.0	2,200.0	-	-
2021	424.5	2,228.8	418.9	2,199.6	-	-

자료 : 경제정책과

Farm Households by Size of Cultivated Land

Unit : household

1.0ha 이상 1.5ha미만	1.5ha 이상 2.0ha미만	2.0ha 이상 3.0ha미만	3.0ha 이상 5.0ha미만	5.0ha 이상 10.0ha미만	10.0ha 이상 10.0ha and Over	Year
190	83	56	48	8	2	2015
189	83	56	48	8	2	2016
173	80	54	43	6	1	2017
168	37	33	7	2	1	2018
168	37	33	7	2	1	2019
168	37	32	7	2	1	2020
77	24	15	7	1	1	2021

Source: Economy Policy Division

Production of food Grains (Milled Crops)

Unit : ha, M/T

잡 곡 Miscellaneous grains		두 류 Pulses		서 류 Potatoes		Year
면 적 Area	생 산 량 Production	면 적 Area	생 산 량 Production	면 적 Area	생 산 량 Production	
2.1	8.9	2.4	3.4	1.0	15.0	2015
2.1	8.9	2.4	3.4	1.0	15.5	2016
2.1	7.1	2.4	4.2	1.0	18.5	2017
2.1	7.3	2.4	4.0	1.1	18.2	2018
2.1	7.2	2.4	3.8	1.1	18.1	2019
2.1	7.2	2.4	3.8	1.1	18.1	2020
2.1	7.1	2.4	4.1	1.1	18.0	2021

Source: Economy Policy Division

5. 채소류 생산량

단위 : ha, M/T

연 별	과 채 류 Fruit-bearing Vegetables										
			수 박 Water Melons			참 외 Sweet Melons			딸 기 Strawberries		
	면 적	생산량	면 적	생산량		면 적	생산량		면 적	생산량	
	Area	Production	Area	Production	kg/10a	Area	Production	kg/10a	Area	Production	kg/10a
2015	5.3	290.0	-	-	-	-	-	-	-	-	-
2016	5.4	294.2	-	-	-	-	-	-	-	-	-
2017	6.0	314.1	-	-	-	-	-	-	0.3	10.2	3,400
2018	6.0	313.9	-	-	-	-	-	-	0.3	10.1	3,367
2019	5.9	313.8	-	-	-	-	-	-	0.3	10.1	3,360
2020	5.8	313.8	-	-	-	-	-	-	0.3	10.1	3,360
2021	5.8	313.8	-	-	-	-	-	-	0.3	10.1	3,360

자료 : 경제정책과

5. 채소류 생산량(계속)

단위 : ha, M/T

연 별	엽 채 류 Leafy and Stem Vegetables										
			배 추 Chinese Cabbage			시 금 치 Spinach			상 추 Lettuce		
	면 적	생산량	면 적	생산량		면 적	생산량		면 적	생산량	
	Area	Production	Area	Production	kg/10a	Area	Production	kg/10a	Area	Production	kg/10a
2015	42.0	1,824.7	7.0	430.5	6,150	2.0	33.4	1,670	35.0	1,360.8	3,888
2016	45.1	1,883.0	8.0	490.4	6,130	2.1	34.6	1,650	35.0	1,358.0	3,880
2017	45.4	1,960.5	8.2	541.2	6,600	1.9	30.3	1,595	35.3	1,389.0	3,935
2018	45.4	1,958.1	8.2	540.0	6,585	1.9	31.1	1,637	35.3	1,387.0	3,929
2019	45.4	1,959.0	8.2	540.0	6,570	1.9	31.0	1,630	35.3	1,388.0	3,930
2020	44.8	1,955.8	8.0	539.0	6,738	1.7	30.8	1,812	35.1	1,386.0	3,949
2021	44.8	1,955.8	8.0	540.0	6,738	1.7	30.8	1,812	35.1	1,385.0	3,949

자료 : 경제정책과

Vegetable Production

Unit : ha, M/T

과 채 류 Fruit-bearing Vegetables									Year
오 이 Cucumbers			호 박 Pumpkins			토마토 Tomatoes			
면 적	생 산 량		면 적	생 산 량		면 적	생 산 량		
Area	Production	kg/10a	Area	Production	kg/10a	Area	Production	kg/10a	
1.3	83.0	6,384	1.1	41.9	3,815	3.0	171.0	5,700	2015
1.3	83.0	6,384	1.1	41.7	3,790	3.0	169.5	5,650	2016
1.2	82.0	6,833	1.3	43.7	3,362	3.2	178.2	5,569	2017
1.2	82.0	6,833	1.2	43.8	3,650	3.3	178.0	5,394	2018
1.2	82.0	6,833	1.2	43.7	3,642	3.2	178.0	5,563	2019
1.2	82.0	6,833	1.2	43.7	3,642	3.1	178.0	5,742	2020
1.2	82.0	6,833	1.2	43.7	3,642	3.1	178.0	5,742	2021

Source: Economy Policy Division

Vegetable Production(Cont'd)

Unit : ha, M/T

엽 채 류			근 채 류 Root Vegetables								Year
양 배 추 Cabbage			무 White Radish					당 근 Carrots			
면 적	생산량		면 적	생산량	면 적	생산량		면 적	생산량		
Area	Production	kg/10a	Area	Production	Area	Production	kg/10a	Area	Production	kg/10a	
-	-	-	4.0	202.8	4.0	202.8	5,070	-	-	-	2015
-	-	-	5.0	253.0	5.0	253.0	5,060	-	-	-	2016
-	-	-	4.8	251.0	4.8	251.0	5,229	-	-	-	2017
-	-	-	4.9	250.0	4.9	250.0	5,102	-	-	-	2018
-	-	-	4.9	250.0	4.9	250.0	5,100	-	-	-	2019
-	-	-	4.9	250.0	4.9	250.0	5,100	-	-	-	2020
-	-	-	4.9	250.0	4.9	250.0	5,100	-	-	-	2021

Source: Economy Policy Division

5. 채소류 생산량(계속)

단위 : ha, M/T

연 별	조 미 채 소 류 Spice & Culinary Vegetables							
			고 추 Red Peppers			파 Green Onions		
	면 적	생산량	면 적	생산량		면 적	생산량	
	Area	Production	Area	Production	kg/10a	Area	Production	kg/10a
2015	38.0	260.5	32.0	86.4	270	5.0	167.0	3,340
2016	39.0	292.0	32.0	85.7	268	6.0	199.2	3,320
2017	37.7	260.5	31.0	82.1	265	5.7	170.2	2,986
2018	36.7	255.2	31.0	82.2	265	5.7	173.0	3,035
2019	37.7	261.0	31.0	82.0	262	5.7	171.0	3,000
2020	37.7	261.0	31.0	82.0	262	5.7	171.0	3,000
2021	37.7	261.0	31.0	83.0	262	5.7	170.0	2,982

자료 : 경제정책과

6. 과실류 생산량

단위 : ha, M/T

연 별	합 계 Total		사 과 Apples			배 Pears			복 송 아 Peaches		
	면 적	생산량	면 적	생산량		면 적	생산량		면 적	생산량	
	Area	Production	Area	Production	kg/10a	Area	Production	kg/10a	Area	Production	kg/10a
	Area	Production	Area	Production	kg/10a	Area	Production	kg/10a	Area	Production	kg/10a
2015	18.0	156.6	-	-	-	10.5	55.6	530	-	-	-
2016	18.0	157.6	-	-	-	10.5	54.6	520	-	-	-
2017	20.0	164.7	-	-	-	10.5	55.2	526	-	-	-
2018	20.0	163.1	-	-	-	10.5	54.0	514	-	-	-
2019	20.0	161.9	-	-	-	10.5	53.0	511	-	-	-
2020	20.0	162.0	-	-	-	10.5	53.5	509	-	-	-
2021	20.0	162.0	-	-	-	10.5	54.8	521	-	-	-

자료 : 경제정책과

Vegetable Production(Cont'd)

Unit : ha, M/T

조 미 채 소 류 Spice & Culinary Vegetables									Year
양 파 Onions			생 강 Ginger			마 늘 Garlic			
면 적	생 산 량		면 적	생 산 량		면 적	생 산 량		
Area	Production	kg/10a	Area	Production	kg/10a	Area	Production	kg/10a	
-	-	-	-	-	-	1.0	7.1	720	2015
-	-	-	-	-	-	1.0	7.1	720	2016
-	-	-	-	-	-	1.0	8.2	820	2017
-	-	-	-	-	-	1.0	8.1	810	2018
-	-	-	-	-	-	1.0	8.0	800	2019
-	-	-	-	-	-	1.0	8.0	800	2020
-	-	-	-	-	-	1.0	8.0	800	2021

Source: Economy Policy Division

Fruit Production

Unit : ha, M/T

포 도 Grapes			감 귤 Tangerines			감 Persimmons			기 타 Other Fruit			Year
면 적 Area	생 산 량 Production	kg/10a	면 적 Area	생 산 량 Production	kg/10a	면 적 Area	생 산 량 Production	kg/10a	면 적 Area	생 산 량 Production	kg/10a	
면 적 Area	생 산 량 Production	kg/10a	면 적 Area	생 산 량 Production	kg/10a	면 적 Area	생 산 량 Production	kg/10a	면 적 Area	생 산 량 Production	kg/10a	
7.5	101.0	1,346	-	-	-	-	-	-	-	-	-	2015
7.5	103.0	1,373	-	-	-	-	-	-	-	-	-	2016
7.5	102.8	1,371	-	-	-	-	-	-	2.0	6.7	335	2017
7.5	102.4	1,365	-	-	-	-	-	-	2.0	6.7	335	2018
7.5	102.2	1,362	-	-	-	-	-	-	2.0	6.7	335	2019
7.5	101.8	1,357	-	-	-	-	-	-	2.0	6.7	335	2020
7.5	100.5	1,340	-	-	-	-	-	-	2.0	6.7	335	2021

Source: Economy Policy Division

7. 가축사육

단위 : 농장, 가구, 마리

연 별	한 육 우 Native and beefcattle		젖 소 Dairycattle		돼 지 Pigs		닭 ³⁾ Chicken	
	사육농장	마리수	사육농장	마리수	사육농장	마리수	사육가구	마리수
	farms	Heads	farms	Heads	farms	Heads	House- holds	Heads
2015	14	230	3	176	4	1,303	17	62,450
2016	10	296	4	163	3	1,900	12	80,229
2017	10	304	4	181	1	2,000	10	42,000
2018	10	187	4	121	1	2,500	8	42,000
2019	5	12	4	286	1	2,700	103	3,281
2020	6	78	4	205	1	2,700	126	3,947
2021	6	58	4	170	1	2,500	94	4,390

주 : 1) 2020년12월1일 기준

2) 주요가축: 한육우, 젖소, 돼지, 닭, 오리

기타가축: 말, 염소, 면양, 사슴, 토끼, 개, 칠면조, 거위, 꿀벌

3) 닭: 용도별3천수 이상 사육농가대상 전수조사(2006년부터)

4) 오리: 용도별2천수 이상 사육농가대상 전수조사(2011년부터)

자료 : 경제정책과

7. 가축사육(계속)

단위 : 농장, 가구, 마리

연 별	사슴 Deer		토끼 Rabbits		개 Dogs	
	사육가구	마리수	사육가구	마리수	사육가구	마리수
	House- holds	Heads	House- holds	Heads	House- holds	Heads
2015	14	212	3	100	8,912	10,694
2016	8	127	-	-	9,750	12,832
2017	5	46	-	-	11,300	14,714
2018	5	42	-	-	13,200	17,328
2019	-	-	-	-	21,291	28,298
2020	-	-	-	-	23,113	30,267
2021	-	-	-	-	23,859	31,057

주 : 1) 2020년12월1일 기준

2) 주요가축: 한육우, 젖소, 돼지, 닭, 오리

기타가축: 말, 염소, 면양, 사슴, 토끼, 개, 칠면조, 거위, 꿀벌

3) 닭: 용도별3천수 이상 사육농가대상 전수조사(2006년부터)

4) 오리: 용도별2천수 이상 사육농가대상 전수조사(2011년부터)

자료 : 경제정책과

Number of Livestock and Poultry and Livestock Farm

Unit : farm, household, head

오 리 ⁴⁾		말		염소 (유산양포함) Goats		면 양		Year
Ducks		Horses				Sheep		
사육가구	마리수	사육가구	마리수	사육가구	마리수	사육가구	마리수	
House-holds	Heads	House-holds	Heads	House-holds	Heads	House-holds	Heads	
2	10	2	23	4	120	-	-	2015
-	-	2	20	4	100	-	-	2016
3	14	2	20	4	144	-	-	2017
3	15	2	20	4	152	-	-	2018
8	36	2	22	14	316	-	-	2019
-	-	2	22	14	316	-	-	2020
-	-	1	15	12	176	1	2	2021

Based on Dec.1.

Source: Economy Policy Division

Number of Livestock and Poultry and Livestock Farm(Cont'd)

Unit : farm, household, head

칠 면 조		거 위		꿀벌		Year
Turkeys		Goose		Beehives		
사육가구	마리수	사육가구	마리수	사육가구	마리수	
House-holds	Heads	House-holds	Heads	House-holds	Heads	
-	-	-	-	10	1,100	2015
-	-	-	-	12	1,185	2016
-	-	-	-	12	1,100	2017
-	-	-	-	12	1,100	2018
-	-	11	36	26	3,000	2019
-	-	-	-	20	2,258	2020
-	-	-	-	16	1,750	2021

Based on Dec.1.

Source: Economy Policy Division

8. 가축전염병 발생

단위 : 농가수

연 별	구제역 Foot and Mouth Disease	돼지열병 Classical Swine Fever	돼지 오제스키병 Aujeszky's Disease	돼지생식기 호흡기증후군 PRRS	브루셀라병 Brucellosis	결핵병 Tuberculosis
2015	-	-	-	-	-	-
2016	-	-	-	-	-	-
2017	-	-	-	-	-	-
2018	-	-	-	-	-	-
2019	-	-	-	-	-	-
2020	-	-	-	-	-	-
2021	-	-	-	-	-	-

자료 : 경제정책과

9. 불법 산림훼손 피해현황

단위 : 건, ha, m³, 천원

연 별	합 계				도 별				무 허 가 별 채			
	Total				Secret logging				Unlicensed cutting			
	건 수 Cases	면 적 Area	재 적 Volume	금 액 Amount	건 수 Cases	면 적 Area	재 적 Volume	금 액 Amount	건 수 Cases	면 적 Area	재 적 Volume	금 액 Amount
2015	10	0.79	...	-	-	-	...	-	-	-	...	-
2016	6	0.96	-	-	-	-	-	-	-	-	-	-
2017	6	1.46	-	-	-	-	-	-	-	-	-	-
2018	3	0.06	-	-	-	-	-	-	-	-	-	-
2019	2	0.36	-	-	-	-	-	-	-	-	-	-
2020	3	0.03	-	-	-	-	-	-	-	-	-	-
2021	1	0.33	-	-	-	-	-	-	-	-	-	-

자료: 공원녹지과

Cases of Infectious Livestock Diseases

Unit : household

고병원성 조류인플루엔자 HPAI	추 백 리 Pullorum Disease	가금티푸스 Fowl Typhoid	뉴 캐 슬 병 Newcastle Disease	사슴만성 소모성질병 Chronic Wasting Disease	낭충봉아 부패병 Sacbrood Disease	Year
-	-	-	-	-	-	2015
-	-	-	-	-	-	2016
-	-	-	-	-	-	2017
-	-	-	-	-	-	2018
-	-	-	-	-	-	2019
-	-	-	-	-	-	2020
-	-	-	-	-	-	2021

Source: Economy Policy Division

Uncontrolled Forest Damage by Cause

Unit : cases, ha, m³, 1,000 won

불 법 산 지 전 용 Illegal conversion of forest to other uses				기 타 Others				Year
건 수 Cases	면 적 Area	재 적 Volume	금 액 Amount	건 수 Cases	면 적 Area	재 적 Volume	금 액 Amount	
5	0.23	...	-	5	0.56	...	-	2015
2	0.10	-	-	4	0.86	-	-	2016
6	1.46	-	-	-	-	-	-	2017
3	0.06	-	-	-	-	-	-	2018
2	0.36	-	-	-	-	-	-	2019
2	0.02	-	-	1	0.01	-	-	2020
1	0.33	-	-	-	-	-	-	2021

Source : Division for Park & Green Fields

10. 어선보유

단위 : 척, 톤

연 별	총 계 Total				1톤 미만 Less than 1ton	1~5톤 미만 1 ~ less than 5 tons
	동 력 Powered		무동력 Non-powered			
	척 수 No.of boats	톤 수 Gross tonnage	척 수 No.of boats	톤 수 Gross tonnage		
2015	27	107.01	-	-	5	17
2016	11	39.95	-	-	3	5
2017	11	39.95	-	-	3	5
2018	6	16.68	-	-	3	2
2019	8	51.10	-	-	3	2
2020	8	50.19	-	-	3	2
2021	8	55.19	-	-	3	2

자료 : 경제정책과

Fishing Vessel Ownership

Unit : number, ton

5-10톤 미만 5~less than 10 tons	10-20톤 미만 10~less than 20 tons	20-30톤 미만 20~less than 30 tons	30-50톤 미만 30~less than 50 tons	50-100톤 미만 50~less than 100 tons	100톤 이상 100 ton or larger	Year
4	-	1	-	-	-	2015
3	-	-	-	-	-	2016
3	-	-	-	-	-	2017
1	-	-	-	-	-	2018
2	-	1	-	-	-	2019
2	-	1	-	-	-	2020
2	-	-	1	-	-	2021

Source: Economy Policy Division

VI. 광업 · 제조업 및 에너지

1. 광업 및 제조업(10인이상)

단위 : 개, 명, 백만원

연 별	합 계 (광업·제조업) Total (Mining·Manufacturing)			
	사 업 체 수 Number of establishments	종 사 자 수 Number of workers	연간급여액 (퇴직금제외) Wages and salaries	출 하 액 Value of shipments
2015	1,443	42,176	1,442,139	18,274,369
2016	1,419	43,525	1,531,015	17,497,344
2017	1,462	44,917	1,654,241	20,799,526
2018	1,376	43,579	1,717,004	22,490,184
2019	1,405	42,844	1,763,197	19,197,656
2020	1,426	43,043	1,763,412	17,686,649
2021	1,495	44,517	1,899,569	22,622,817
광 업	5	157	6,887	43,993
제조업	1,490	44,360	1,892,682	22,578,824

주 : 사업체가 2개 이하인 경우 사업체의 비밀보호를 위해 "X"로 표시

자료 : 「광업제조업조사」 통계청 산업통계과

Mining, Manufacturing and Energy

Mining and Manufacturing(10 or More workers)

Unit : each, person, million won

합 계 (광업·제조업) Total (Mining·Manufacturing)					Year
완제품·반제품·재공품 재고액 Value of inventories		주요생산비 Major production cost	부가가치 Value added	유형자산연말잔액 (건설중인자산제외) Value of tangible assets at end of year	
연 초 Beginning of year	연 말 End of year				
1,153,228	1,181,548	13,563,455	4,739,234	9,589,656	2015
1,153,961	1,222,110	12,366,109	5,199,384	9,744,201	2016
995,389	1,130,129	15,428,945	5,505,321	10,095,003	2017
2,490,748	2,541,809	17,295,824	5,259,106	9,384,608	2018
2,898,880	3,167,040	13,942,275	5,259,353	9,094,253	2019
1,308,972	1,076,798	12,286,019	5,168,456	9,714,338	2020
1,227,362	1,494,771	16,560,693	6,329,533	10,408,340	2021
1,118	664	26,126	17,413	37,184	Mining
1,226,244	1,494,107	16,534,567	6,312,120	10,371,156	Manufacturing

Source : Statistics Korea

2. 사업체규모별(중분류별) 광업 및 제조업(10인이상)

단위 : 개, 명, 백만원

분 류 번 호	산 업 중 분 류 별 Medium classification of industries	사 업 체 수 Number of establishments	종 사 자 수 Number of workers	연간급여액 (퇴직금제외) Wages and salaries
B-C	2015	1,443	42,176	2,880,240
B-C	2016	1,419	43,525	1,531,015
B-C	2017	1,462	44,917	1,654,241
B-C	2018	1,376	43,579	1,717,004
B-C	2019	1,405	42,844	1,763,197
B-C	2020	1,426	43,043	1,763,412
B-C	2021	1,495	44,517	1,899,569
B	광 업	5	157	6,887
C	제 조 업	1,490	44,360	1,892,682
10	식료품 제조업	87	2,566	97,071
11	음료 제조업	-	-	-
12	담배 제조업	-	-	-
13	섬유제품 제조업; 의복제외	18	417	15,713
14	의복, 의복 액세서리 및 모피제품 제조업	8	283	7,189
15	가죽, 가방 및 신발제조업	3	X	X
16	목재 및 나무제품 제조업; 가구 제외	95	2,241	102,057
17	펄프, 종이 및 종이제품 제조업	19	442	15,693
18	인쇄 및 기록매체 복제업	11	313	14,816
19	코크스, 연탄 및 석유정제품 제조업	4	683	78,622
20	화학 물질 및 화학제품 제조업; 의약품 제외	68	2,135	88,308
21	의료용 물질 및 의약품제조업	-	-	-
22	고무 및 플라스틱제품 제조업	116	4,510	160,035
23	비금속 광물제품 제조업	50	1,568	59,941
24	1차 금속 제조업	86	2,577	126,260
25	금속 가공제품 제조업; 기계 및 가구 제외	242	5,271	213,286
26	전자 부품, 컴퓨터, 영상, 음향 및 통신장비 제조업	128	5,054	205,315
27	의료, 정밀, 광학 기기 및 시계 제조업	38	980	45,041
28	전기장비 제조업	112	2,850	100,124
29	기타 기계 및 장비 제조업	277	7,515	344,690
30	자동차 및 트레일러 제조업	63	2,766	130,621
31	기타 운송장비 제조업	4	120	4,788
32	가구 제조업	43	1,183	46,183
33	기타 제품 제조업	17	699	27,092
34	산업용 기계 및 장비수리업	1	X	X

주: 2020년 자료는 「2020년 기준 경제총조사」집계 결과임
 사업체가2개 이하인 경우 사업체의 비밀보호를 위해 "X"로 표시
 자료 : 「광업제조업조사」 통계청 산업통계과

Mining and Manufacturing by Division of Industry(10 or More workers)

Unit : each, person, million won

출 하 액 Value of shipments	주요생산비 Major production cost	부 가 가 치 Census value added	유형자산 연말잔액 (건설중인자산 제외) Value of tangible assets at end of year	산 업 중 분 류 별 Medium classification of industries
18,274,369	13,563,455	4,739,234	9,589,656	2015
17,497,344	12,366,109	5,199,384	9,744,201	2016
20,799,526	15,428,945	5,505,321	10,095,003	2017
22,490,184	17,295,824	5,259,106	9,384,608	2018
19,197,656	13,942,275	5,259,353	9,094,253	2019
17,686,649	12,286,019	5,168,456	9,714,338	2020
22,622,817	16,560,693	6,329,533	10,408,340	2021
43,993	26,126	17,413	37,184	Mining
22,578,824	16,534,567	6,312,120	10,371,156	Manufacturing
1,249,384	871,429	386,627	497,122	Manufacture of food products
-	-	-	-	Manufacture of beverages
-	-	-	-	Manufacture of tobacco products
45,609	22,039	21,446	28,606	Manufacture of textiles, except apparel
22,419	11,314	11,103	5,314	Manufacture of wearing apparel, clothing accessories and fur articles
X	X	X	X	Manufacture of leather, luggage and footwear
1,034,430	691,883	345,387	677,195	Manufacture of wood and of products of wood and cork; except furniture
138,180	96,069	42,932	79,663	Manufacture of pulp, paper and paper products
87,944	51,046	36,820	32,777	Printing and reproduction of recorded media
6,613,979	5,790,708	891,641	2,724,519	Manufacture of coke, briquettes and refined petroleum products
944,696	637,419	319,839	399,487	Manufacture of chemicals and chemical products; except pharmaceuticals and medicinal chemicals
-	-	-	-	Manufacture of pharmaceuticals, medicinal chemical and botanical products
1,115,234	657,609	464,759	853,501	Manufacture of rubber and plastics products
848,149	508,313	340,079	512,025	Manufacture of other non-metallic mineral products
2,788,266	2,370,290	494,199	1,013,334	Manufacture of basic metals
1,346,176	819,237	546,888	745,472	Manufacture of fabricated metal products, except machinery and furniture
1,538,242	1,010,677	551,833	481,893	Manufacture of electronic components, computer; visual, sounding and communication equipment
246,932	135,357	107,260	108,349	Manufacture of medical, precision and optical instruments, watches and clocks
707,048	461,961	253,271	368,502	Manufacture of electrical equipment
2,508,528	1,535,737	1,014,723	1,225,576	Manufacture of other machinery and equipment
829,944	566,445	259,041	348,331	Manufacture of motor vehicles, trailers and semitrailers
23,866	11,751	11,972	18,185	Manufacture of other transport equipment
318,611	193,917	128,742	181,545	Manufacture of furniture
136,962	84,898	55,774	53,688	Other product manufacture
X	X	X	X	Maintenance and repair services of industrial machinery and equipment

Source : Statistics Korea

3. 산업 및 농공단지

단위 : 개별

연 별	단 지 수	단 지 명	총 면 적 (천㎡)	분 양 대상면적 (천㎡)	분양면적
산업단지별	Number of complexes	Name of complexes	Total area	Rental area	Rented area
2015	3	인천서부산업단지	939	767	767
		청라1지구일반지방산업단지	194	134	134
		검단일반산업단지	2,251	1,520	1,318
2016	3	인천서부산업단지	939	767	767
		청라1지구일반지방산업단지	194	134	134
		검단일반산업단지	2,251	1,520	1,392
2017	3	인천서부산업단지	938	792	792
		청라1지구일반지방산업단지	194	134	134
		검단일반산업단지	2,251	1,521	1,413
2018	3	인천서부산업단지	938	792	792
		청라1지구일반지방산업단지	194	134	134
		검단일반산업단지	2,251	1,521	1,413
2019	3	인천서부산업단지	938	792	792
		청라1지구일반지방산업단지	194	134	134
		검단일반산업단지	2,251	1,521	1,413
2020	3	인천서부산업단지	938	792	792
		청라1지구일반지방산업단지	194	134	134
		검단일반산업단지	2,251	1,521	1,413
2021	3	인천서부산업단지	938	792	792
		청라1지구일반지방산업단지	194	134	134
		검단일반산업단지	2,251	1,521	1,470

주 : 1) 2015년부터 검단일반산업단지 내용 추가

자료 : 기업지원일자리과

General and Rual Area Industrial Complexes

Unit : item specific

입 주 업 체 수			종업원수 (명)	생 산 액 (억원)	수 출 액 (천불)	Year
Number of establishments housed in the complexes	가동업체 Number of operating establishm ents	가동률(%) Operation ratio	Number of employees	Gross output	Exports	
258	252	98	5,707	30,193	998,451	2015
28	26	93	653	1,132	29,880	
471	370	79	5,975	11,561	25,210	
256	249	97	6,380	32,767	1,103,921	2016
31	28	90	751	2,009	34,533	
675	530	79	7,186	12,865	79,110	
250	241	90	6,044	20,232	489,393	2017
30	30	100	826	2,252	61,382	
804	685	85	10,561	11,178	119,991	
260	260	90	5,169	20,752	392,339	2018
29	29	100	812	2,753	97,465	
886	819	92	9,270	10,735	72,566	
273	273	90	5,560	21,089	323,131	2019
30	30	100	859	2,035	57,349	
923	881	95	11,187	9,717	48,466	
283	282	99	5,717	4,878	103,230	2020
35	35	100	818	1,811	52,927	
972	934	96	10,899	10,270	134,254	
281	276	98	5,379	18,480	611,958	2021
34	34	100	771	2,431	61,536	
995	960	96	10,956	8,285	105,898	

Source : Business Support & Employment Division

VII. 상 · 하수도

1. 상수도 보급현황

단위 : 명, 개별

연 별	총 인 구 Population	급 수 인 구 Population with water supply	보 급 률 (%) Water supply rate(%)	시 설 용 량 (㎡/일) Water supply capacity(㎡/day)
2015	516,335	515,818	99.90	1,881,780
2016	522,360	521,837	99.90	1,958,080
2017	527,935	527,419	99.90	1,958,080
2018	538,596	538,057	99.90	1,958,080
2019	544,556	544,011	99.90	1,958,080
2020	557,936	557,378	99.90	1,958,080
2021	566,676	566,631	99.90	1,958,080

주 : 1) 시설용량, 급수량, 1일1인당 급수량은 인천시 전체 자료임

자료 : 상수도사업본부

Public Water and Sewage

Water Supply Service

Unit : person, item specific

급 수 량 (㎥/일) Amount of water supplied (㎥/day)	1일 1인당 급수량 (ℓ) Daily water supply per person(ℓ)	급 수 전 수 (개) Number of faucets(number)	Year
978,575	331	64,227	2015
1,002,097	337	67,624	2016
1,021,165	343	70,795	2017
1,933,760	354	73,191	2018
1,079,000	360	74,440	2019
1,071,526	356	75,903	2020
1,073,121	361	76,742	2021

Source : Waterworks Headquarters

2. 상수도관

단위 : m

연 별	합 계 Total	도수관 Aqueduct pipe						송 수 관 Transmission pipe					
		소 계 Sub-total	에나멜 코팅도복 강관 Enamel coated steel pipe	액상 에폭시 도복 강관 Liquid epoxy coated steel pipe	주철관 Cast iron	덕타일 주철관 Ductile iron pipe	기 타 Others	소 계 Sub-total	에나멜 코팅도복 강관 Enamel coated steel pipe	액상 에폭시 도복 강관 Liquid epoxy coated steel pipe	주철관 Cast iron	덕타일 주철관 Ductile iron pipe	기 타 Others
2015	1,198,275	-	-	-	-	-	-	-	-	-	11,820	-	5,043
2016	1,019,396	-	-	-	-	-	-	-	-	-	-	-	-
2017	-	-	-	-	-	-	-	-	-	-	53	-	28,184
2018	1,031,676	-	-	-	-	-	-	-	-	-	-	-	-
2019	1,020,618	-	-	-	-	-	-	-	-	-	-	-	-
2020	1,011,373	-	-	-	-	-	-	-	-	-	-	-	-
2021	1,188,111	1,290	1,290	-	-	-	-	54,213	33,256	17,796	-	3,161	-

자료 : 상수도사업본부

3. 급수 사용량

단위 : m³

연 별	합 계 Total	가 정 용 Residential	공 공 용 (업 무 용) Public
2015	64,039,943	34,335,204	...
2016	66,593,824	35,399,942	-
2017	67,567,729	36,049,556	-
2018	70,582,548	37,609,436	-
2019	72,135,477	39,116,038	-
2020	72,454,674	40,475,861	-
2021	74,928,417	41,077,092	-

주 : 1) 기타 : 원수구입

자료 : 상수도사업본부

Water Supply Pipes

Unit : m

배 수 관 Water drain pipe						급 수 관 Water supply pipe												Year
소 계 Sub-total	에나멜 코팅 도복 장강관	액상 에폭시 도복 장강관	주철관	덕타일 주철관	기 타	소 계 Sub-total	에나멜 코팅 도복 장강관	액상 에폭시 도복 장강관	주철관	덕타일 주철관	PVC관	수도용 경질폴리 염화비닐관	PE관	아연도 강관	스테인레스 강관	동 관	기 타	
	Enamel coated steel pipe	Liquid epoxy coated steel pipe	Cast iron	Ductile iron pipe	Others		Enamel coated steel pipe	Liquid epoxy coated steel pipe	Cast iron	Ductile iron pipe		Unplasti cized poly (vinyl chloride) pipe		Galvani zed steel	Stainless steel	Copper pipe	Others	
			376,027		129,183				3,796						310,416	-		2015
			356,285		309,544				3,999						302,303	-		2016
			17,852		657,666				88						290,456	-		2017
714,757	-	-	14,824	344,182	355,751	316,919	-	-	34	4,527	33		162	-	288,219	-	23,010	2018
706,080	-	-	14,427	337,399	354,254	314,538	-	-	34	4,243	33		162	-	286,414	-	22,734	2019
702,567	-	-	14,430	335,004	353,133	308,806	-	-	34	4,248	33	-	162	-	280,690	-	23,639	2020
812,603	48,381	64,318	9,534	366,647	323,723	320,005	333	44	44	3,455	59	-	232	-	291,283	-	24,555	2021

Source : Waterworks Headquarters

Water Consumption by Use

Unit : m³

일반용 (영업용) General	욕탕용 (욕탕1층(대중탕용) + 욕탕2층) Bath-house	기타 ¹⁾ (산업 및 공업용 + 기타업종) Others	Year
29,045,370	659,369	-	2015
30,379,227	814,655	-	2016
30,690,955	827,218	-	2017
32,204,782	768,330	-	2018
32,307,434	712,005	-	2019
31,459,707	519,106	-	2020
32,639,343	282,648	929,334	2021

Source : Waterworks Headquarters

4. 급수사용료 부과

단위 : 천원

연 별	합 계 Total	가 정 용 Residential	공 공 용 (업 무 용) Public
2015	45,322,449	17,212,547	...
2016	47,206,136	17,729,456	-
2017	47,980,413	18,055,224	-
2018	50,108,189	18,779,388	-
2019	41,158,983	14,538,940	-
2020	47,269,810	19,220,143	-
2021	51,109,344	19,857,961	-

주 : 1) 기타 : 원수구입

자료 : 상수도사업본부

5. 하수도 보급률

단위 : 명, %

연 별	총 인 구 (A) Total Population	미처리인구 (B) Population without sewerage services	처리대상인구 (C=A-B) Population with sewerage service
2015	516,335	3,800	512,535
2016	522,360	3,200	519,160
2017	527,935	7,764	520,171
2018	551,311	7,764	543,547
2019	555,078	24,744	530,334
2020	542,040	24,744	517,296
2021	555,380	24,744	530,636

주 : 1) 분류 정정: 2020년기준까지 '생물학적(2차)' → '고도(3차)'

자료 : 생태하천과

Water Usage Charges

Unit :1,000won

일 반 용 (영 업 용) General	욕 탕 용 (욕탕1종(대중탕용) + 욕탕2종) Bath-house	기 타 ¹⁾ (산업 및 공업용 + 기타업종) Others	Year
27,491,064	618,838	-	2015
28,705,823	770,857	-	2016
29,140,049	785,140	-	2017
30,599,556	729,245	-	2018
26,085,126	534,916	-	2019
27,575,421	474,246	-	2020
30,778,799	255,399	217,185	2021

Source : Waterworks Headquarters

Sewerage System

Unit : Person, %

공공하수처리시설 처리인구(명) Population connected to public sewerage facilities				하수도보급률 (%) Sewerage distribution rate(%)	Year
계 Total	물리적(1차) Mechanic(d 1)	생물학적(2차) Biological(d2)	고도(3차) Advanced(d3)		
512,535	-	-	512,535	99.3	2015
519,160	-	-	519,160	100.0	2016
520,171	-	-	520,171	100.0	2017
543,547	-	-	543,547	98.6	2018
530,334	-	-	530,334	95.5	2019
517,296	-	-	517,296	95.4	2020
527,611	-	-	527,611	95.5	2021

Source : Ecology Stream Division

6. 하수도 사용료 부과

단위 : 백만원

연 별	업종별 하수도 사용료 Sewerage service charges by use						
	합 계	가 정 용	공 공 용 (업 무 용)	일 반 용 (영 업 용)	욕탕용 (욕탕1종 (대중탕용) +욕탕2종)	산 업 및 공 업 용	기타
	Total	Residential	Public (Office)	General (Commercial)	Bath house	Industrial	Others
2015	25,367,640	10,255,379		7,996,538	739,215	6,376,506	-
2016	38,487,538	13,693,000		7,996,538	907,000	6,647,000	9,244,000
2017	30,032,546	14,498,941		7,854,076	903,159	6,776,370	-
2018	32,852,651	15,244,720	2,077,654	8,193,535	825,219	6,511,523	-
2019	29,873,284	15,851,140	1,564,582	6,260,395	610,080	5,587,087	-
2020	31,846,451	16,247,183	1,478,874	7,494,521	506,796	6,119,077	-
2021	36,742	18,179	1,875	9,530	333	6,825	-

주 : 1) ~2020년 : 평균단가($C=B/A*1000$)

2021년 기준자료부터 단위 및 항목 변경

- 단위: 천원 → 백만원
- 연간조정량(천톤) → 연간조정량(m^3)
- 부과액 → 하수도 사용료 수익
- 평균단가(원/톤) → m^3 당 요금(원/ m^3)
- 총괄단가(백만원) → 총괄단가(원)
- 총괄단위원가(원/톤) → m^3 당 원가(원/ m^3)

자료 : 생태하천과

Sewerage Service Charges

Unit : million won

하수도 처리 비용분석 Cost of sewage disposal						Year
연간조정량 (㎥)(A) Total volume charged for the usage of sewage (㎥)	하수도사용료 수익(백만원) (B) Useage charge (million won)	㎥ 당요금 ¹⁾ (원/㎥) C=(B/A*1000000) Average unit price (won/㎥)	총괄단가 (원)(D) Gross cost (won)	㎥ 당원가 (원/㎥) E=(D/A) Gross unit cost (won/㎥)	현실화율(%) F=(C/E*100) Actual rate of benefit & cost	
54,186	25,367	468	2015
56,556	30,491	539	-	-	-	2016
57,790	32,201	557	-	-	-	2017
59,939	32,853	548	-	-	-	2018
61,309	26,209	427	-	-	-	2019
61,656	32,212	522	-	-	-	2020
62,255,733	36,742	590	-	-	-	2021

Source : Ecology Stream Division

7. 하수관거

단위 : km², m, 개소

연 별	계획연장 (m) Planned length	시설연장 (m) Constructed length	보 급 륜 (%) Distribution rate	합 류 식(m) Unclassified pipe		
				계 획 면 적 (km ²) Planned area	계 획 연 장 (m) Planned length	시 설 연 장 (m) Constructed length
2015	905,563	896,732	99.02	16.0	384,167	384,167
2016	916,270	916,219	99.99	30.0	384,167	384,167
2017	948,299	948,299	100.00	30.0	384,167	384,167
2018	1,842,336	1,396,258	75.79	30.0	840,000	393,922
2019	1,842,552	1,398,497	75.90	30.0	840,000	395,945
2020	1,842,653	1,398,598	75.90	30.0	840,000	395,945
2021	1,842,653	1,398,965	75.90	30.0	840,000	396,312

자료 : 생태하천과

7. 하수관거(계속)

단위 : km², m, 개소

연 별	분 류 식(m) Classified pipe					
	우 수 관 로 Rain Water Pipe Line					
	계 획 연 장 Planned length	시 설 연 장 Constructed length	암 거 Culvert		개 거 Open ditch	측 구 Gutter
			사 각 형 quadrangle	원 형 circle		
2015	361,146	361,146	19,909	236,014	1,200	104,023
2016	371,853	371,853	22,476	244,154	1,200	104,023
2017	402,757	402,757	30,148	267,386	1,200	104,023
2018	559,960	559,960	26,336	362,134	1,190	170,300
2019	560,176	560,176	26,336	362,350	1,190	170,300
2020	560,277	560,277	26,336	362,451	1,190	170,300
2021	560,277	560,277	26,336	362,451	1,190	170,300

자료 : 생태하천과

Sewage Pipes

Unit : km², m, number

합 류 식(m) Unclassified pipe				분 류 식(m) Classified pipe					Year
암 거 Culvert		개 거 Open ditch	측 구 Gutter	계획면적 (km ²) Planned area	오 수 관 로 Sewage Pipe Line				
사각형 quadrangle	원 형 circle				계획연장 Planned length	시설연장 Constructed length	암 거 Culvert		
							사각형 quadrangle	원 형 circle	
60,386	303,043	3,396	17,342	32.0	160,250	151,419	279	151,140	2015
60,386	303,043	3,396	17,342	32.0	160,250	160,199	279	159,920	2016
60,386	303,043	3,396	17,342	64.0	161,375	161,375	279	161,096	2017
56,784	303,042	3,396	30,700	40.0	442,376	442,376	35,000	407,376	2018
56,784	305,065	3,396	30,700	40.0	442,376	442,376	35,000	407,376	2019
56,784	305,065	3,396	30,700	40.0	442,376	442,376	35,000	407,376	2020
56,784	305,432	3,396	30,700	40.0	442,376	442,376	35,000	407,376	2021

Source : Ecology Stream Division

Sewage Pipes(Cont'd)

Unit : km², m, number

맨 홀 (개 소) Manhole (number)	우 · 오 수 받이(개소) Rain-Waste water inlet (number)	토실·토구 (개소) Sewer outlet (number)	Year
10,702	33,529	26	2015
11,824	34,569	26	2016
11,876	34,678	26	2017
20,007	78,393	26	2018
20,381	37,023	26	2019
20,884	37,026	26	2020
21,399	37,043	26	2021

Source : Ecology Stream Division

VIII. 주택 · 건설

1. 주택 현황 및 보급률

단위 : 가구, 호

연 별	일반가구수 ¹⁾ No. of general households (A)	주 택 수 Number of houses by type		
		합계 total (B)	단독주택 Detached housing	다가구주택 Multi-household housing
2015	143,047	174,329	6,243	17,525
2016	174,173	179,344	6,229	19,094
2017	198,236	179,489	6,192	19,204
2018	211,847	187,260	6,197	19,237
2019	217,887	190,603	6,412	19,599
2020	223,229	192,595	6,427	19,880
2021	232,834	204,150	6,441	20,085

주 : 1) 일반가구수를 대상으로 집계(비혈연가구, 1인가구 포함), 단, 집단가구(6인 이상 비혈연가구, 기숙사, 사회시설 등) 및 외국인 가구는 제외

참고사항 : 국토교통부 새로운 산정방식 적용, 다가구 단독주택 산정방식이 변경 (동→호), 2005년부터 ~ 게재

자료 : 주택관리과

Housing and Construction

Housing Type and Housing supply Ratio

Unit : household, dwelling

주택 수 Number of houses by type of housing unit				주택보급률(%)	Year
아파트 Apartments	연립주택 Town housing	다세대주택 Multi-unit housing	비거주용 건물내 주택 Housing in non-residential buildings	Housing supply rate (B)/(A)*100	
103,471	7,430	39,660	...	121.9	2015
103,954	8,591	40,255	1,221	103.0	2016
108,915	4,144	40,954	80	110.4	2017
115,824	4,306	41,654	42	88.4	2018
117,974	3,653	41,946	1,019	87.5	2019
118,872	3,773	42,343	1,300	86.3	2020
130,169	3,854	42,488	1,113	87.6	2021

1) Covering general households (incl. households of unrelated persons and one-person households) except in the cases of non-family households with 6 or more members, dormitories, social facilities, and foreigner households

Source : Housing Division

2. 건축허가

단위 : 동수, m²

연별 용도별		합 계 Total						
		계 Total	콘크리트 Concrete	철골 Steel frame	조적 Masonry	철골·철근 Iron bar & iron frame	목조 Wooden	기타 Others
2015	건수	981						
	동수	1,448	561	848	20	11	6	2
	연면적	2,192,254	1,336,439	701,487	1,592	152,020	655	61
2016	건수	926						
	동수	1,409	515	863	13	4	4	10
	연면적	2,239,468	1,135,990	1,050,736	2,331	29,755	429	20,227
2017	건수	797	389	379	5	-	2	22
	동수	990	437	513	6	-	2	32
	연면적	2,896,790	2,189,381	461,233	786	-	487	244,904
2018	건수	851						
	동수	1,622	725	818	56	13	7	3
	연면적	3,253,524	2,656,992	507,369	1,340	86,910	530	383
2019	건수	598						
	동수	1,396	912	453	7	3	4	17
	연면적	5,613,198	5,269,766	328,937	721	12,982	342	450
2020	건수	664						
	동수	1,095	459	563	27	33	6	7
	연면적	3,232,051	2,594,748	305,138	808	330,267	763	327
2021	건수	832						
	동수	917	364	514	14	10	12	3
	연면적	2,157,542	1,442,773	395,999	1,252	316,625	712	181
주거용	건수	234						
	동수	133	118	7	2	1	5	-
	연면적	668,800	588,375	517	174	79,295	439	-
상업용	건수	306						
	동수	357	144	194	12	2	3	2
	연면적	687,192	593,395	78,661	898	14,012	121	105
농수산용	건수	3						
	동수	5	-	5	-	-	-	-
	연면적	1,275	-	1,275	-	-	-	-
공업용	건수	188						
	동수	265	14	247	-	3	-	1
	연면적	302,609	14,153	255,372	-	33,008	-	76
교육/ 사회용	건수	54						
	동수	65	44	17	-	1	3	-
	연면적	81,410	72,666	8,507	180	24	33	-
공공용	건수	7						
	동수	8	5	3	-	-	-	-
	연면적	24,263	17,946	6,317	-	-	-	-
기타	건수	40						
	동수	84	39	41	-	3	1	-
	연면적	391,993	156,238	45,350	-	190,286	119	-

자료 : 건축과

Building Construction Permits

Unit : number of buildings, m²

계 Total	신 축 New building						Year & a use	
	콘크리트 Concrete	철골 Steel frame	조적 Masonry	철골·철근 Iron bar & iron frame	목조 Wooden	기타 Others		
697							Cases	2015
1,083	469	599	6	6	3	-	No. of bulidings	
2,014,181	1,284,643	583,004	223	145,632	679	-	Floor area	
779							Cases	2016
921	385	523	1	3	4	5	No. of bulidings	
1,058,584	608,461	414,723	228	15,553	430	19,189	Floor area	
664	347	302	-	-	1	14	Cases	2017
826	390	415	-	-	1	20	No. of bulidings	
1,152,615	604,801	406,029	-	-	334	141,451	Floor area	
552							Cases	2018
1,089	566	495	23	2	3	-	No. of bulidings	
2,989,293	2,516,396	388,789	747	82,737	396	228	Floor area	
324							Cases	2019
1,067	765	284	2	3	2	11	No. of bulidings	
5,390,875	5,135,228	241,836	200	12,982	279	350	Floor area	
411							Cases	2020
628	290	325	-	7	5	1	No. of bulidings	
3,080,041	2,526,739	240,291	-	312,307	580	124	Floor area	
379							Cases	2021
574	255	305	-	5	9	-	No. of bulidings	
1,979,209	1,351,782	313,429	-	313,480	518	-	Floor area	
62							Cases	Residential
123	113	4	-	1	5	-	No. of bulidings	
668,024	587,890	400	-	79,295	439	-	Floor area	
180							Cases	Commercial
217	87	129	-	-	1	-	No. of bulidings	
642,989	565,601	63,524	-	13,818	46	-	Floor area	
3							Cases	Agricultural (forestry and fisheries)
5	-	5	-	-	-	-	No. of bulidings	
1,275	-	1,275	-	-	-	-	Floor area	
100							Cases	Industrial
151	6	144	-	1	-	-	No. of bulidings	
244,835	7,120	207,634	-	30,081	-	-	Floor area	
12							Cases	Educational & Social
16	10	3	-	-	3	-	No. of bulidings	
43,288	39,406	3,849	-	-	33	-	Floor area	
4							Cases	Public
5	3	2	-	-	-	-	No. of bulidings	
16,292	14,355	1,937	-	-	-	-	Floor area	
18							Cases	Others
57	36	18	-	3	-	-	No. of bulidings	
362,506	137,410	34,810	-	190,286	-	-	Floor area	

Source : Architecture Division

2. 건축허가(계속)

단위 : 동수, m²

연별 용도별		증축·개축·이전·대수선 Extension / Reconstruction						
		계 Total	콘크리트 Concrete	철골 Steel frame	조적 Masonry	철골·철근 Iron bar & iron frame	목조 Wooden	기타 Others
2015	건수	190						
	동수	269	37	222	3	3	2	2
	연면적	119,607	10,174	105,243	408	3,764	-43	61
2016	건수	86						
	동수	410	105	299	-	1	-	5
	연면적	858,633	226,307	617,745	-	13,543	-	1,038
2017	건수	93	23	63	-	-	1	6
	동수	118	28	79	-	-	1	10
	연면적	163,237	22,883	38,443	-	-	152	101,759
2018	건수	157						
	동수	388	68	281	22	10	4	3
	연면적	154,790	47,341	104,222	-938	3,876	134	155
2019	건수	151						
	동수	204	54	139	3	-	2	6
	연면적	127,777	52,578	74,813	223	-	63	100
2020	건수	144						
	동수	350	114	196	11	22	1	6
	연면적	108,221	41,378	51,328	-545	15,821	36	203
2021	건수	329						
	동수	214	41	163	2	4	1	3
	연면적	111,852	43,290	65,163	360	2,844	14	181
주거용	건수	167						
	동수	5	2	3	-	-	-	-
	연면적	312	195	117	-	-	-	-
상업용	건수	47						
	동수	59	15	38	2	1	1	2
	연면적	10,828	4,530	5,999	180	-	14	105
농수산용	건수	-						
	동수	-	-	-	-	-	-	-
	연면적	-	-	-	-	-	-	-
공업용	건수	78						
	동수	102	7	92	-	2	-	1
	연면적	51,986	6,897	42,193	-	2,820	-	76
교육/ 사회용	건수	19						
	동수	26	14	11	-	1	-	-
	연면적	16,093	12,840	3,049	180	24	-	-
공공용	건수	1						
	동수	1	-	1	-	-	-	-
	연면적	4,380	-	4,380	-	-	-	-
기타	건수	17						
	동수	21	3	18	-	-	-	-
	연면적	28,253	18,828	9,425	-	-	-	-

자료 : 건축과

Building Construction Permits(Cont'd)

Unit : number of buildings, m²

계 Total	용도변경 Change of use						Year & ause	
	콘크리트 Concrete	철골 Steel frame	조적 Masonry	철골·철근 Iron bar & iron frame	목조 Wooden	기타 Others		
94							Cases	2015
96	55	27	11	2	1	-	No. of bulidings	
58,466	41,622	13,240	961	2,624	19	-	Floor area	
61							Cases	2016
79	23	44	12	-	-	-	No. of bulidings	
270,351	248,765	19,483	2,103	-	-	-	Floor area	
40	19	14	5	-	-	2	Cases	2017
46	19	19	6	-	-	2	No. of bulidings	
1,580,937	1,561,697	16,761	786	-	-	1,693	Floor area	
142							Cases	2018
145	91	42	11	1	-	-	No. of bulidings	
109,441	93,255	14,358	1,531	297	-	-	Floor area	
123							Cases	2019
125	93	30	2	-	-	-	No. of bulidings	
94,546	81,960	12,288	298	-	-	-	Floor area	
109							Cases	2020
117	55	42	16	4	-	-	No. of bulidings	
43,789	26,631	13,519	1,353	2,139	147	-	Floor area	
124							Cases	2021
129	68	46	12	1	2	-	No. of bulidings	
66,481	47,701	17,407	892	301	180	-	Floor area	
5							Cases	Residential
5	3	-	2	-	-	-	No. of bulidings	
464	290	-	174	-	-	-	Floor area	
79							Cases	Commercial
81	42	27	10	1	1	-	No. of bulidings	
33,375	23,264	9,138	718	194	61	-	Floor area	
-							Cases	Agricultural (forestry and fisheries)
-	-	-	-	-	-	-	No. of bulidings	
-	-	-	-	-	-	-	Floor area	
10							Cases	Industrial
12	1	11	-	-	-	-	No. of bulidings	
5,788	136	5,545	-	107	-	-	Floor area	
23							Cases	Educational & Social
23	20	3	-	-	-	-	No. of bulidings	
22,029	20,420	1,609	-	-	-	-	Floor area	
2							Cases	Public
2	2	-	-	-	-	-	No. of bulidings	
3,591	3,591	-	-	-	-	-	Floor area	
5							Cases	Others
6	-	5	-	-	1	-	No. of bulidings	
1,234	-	1,115	-	-	119	-	Floor area	

Source : Architecture Division

3. 토지거래현황

단위 : 필지, 천㎡

연별	용 도 지 역 별 By use zone							
	합계 Total		도 시 지 역 내 Within urban areas					
			주거지역 Residential		상업지역 Commercial		공업지역 Industrial	
	필 지 Lot	면적 Area	필 지 Lot	면적 Area	필 지 Lot	면적 Area	필 지 Lot	면적 Area
2015	19,804	4,607	15,431	1,348	1,520	354	1,296	1,496
2016	21,995	11,001	16,847	7,216	2,164	436	1,292	1,462
2017	41,527	24,770	22,179	7,037	8,115	1,187	3,580	13,182
2018	36,393	16,763	21,794	11,882	5,912	571	1,637	1,075
2019	50,934	327,851	31,366	323,778	5,067	339	1,120	829
2020	63,401	17,702	37,948	10,774	6,371	762	1,891	2,071
2021	43,658	6,675	23,193	2,829	5,016	535	3,739	1,391

자료 : 토지정보과

3. 토지거래현황(계속)

단위 : 필지수, 천㎡

연별	용 도 지 역 별 By use zone					
	도 시 지 역 외 Outside urban areas					
	관 리 지 역 Management		농 림 지 역 Agricultural		자연환경보전지역 Natural environment preservation	
	필 지 Lot	면적 Area	필 지 Lot	면적 Area	필 지 Lot	면적 Area
2015	24	47	86	73	-	-
2016	28	50	85	70	-	-
2017	44	44	61	148	1	0
2018	12	21	210	377	-	-
2019	21	20	28	32	-	-
2020	23	59	160	96	-	-
2021	38	51	90	90	-	-

자료 : 토지정보과

Land Transactions

Unit : Lot, 1,000m²

용 도 지 역 별 By use zone						Year
도 시 지 역 내 Within urban areas						
녹 지 지 역 Green		개발제한구역 Development restriction		용도미지정구역 Use unspecified		
필 지 Lot	면 적 Area	필 지 Lot	면 적 Area	필 지 Lot	면 적 Area	
947	1,101	174	165	326	23	2015
1,054	1,552	173	164	352	51	2016
3,047	1,825	408	185	4,092	1,162	2017
1,792	1,341	527	251	4,509	1,245	2018
1,510	1,589	1,232	115	10,590	1,149	2019
1,645	1,138	211	169	15,152	2,633	2020
1,418	874	204	135	9,960	770	2021

Source : Land Information Division

Land Transactions(Cont'd)

Unit : Lot, 1,000m²

지 목 별 By purpose												Year
전 Dry paddy-field		답 Rice paddy		대 지 Building site		임 야 Forest field		공 장 용 지 Factory site		기 타 Others		
필 지 Lot	면 적 Area	필 지 Lot	면 적 Area	필 지 Lot	면 적 Area	필 지 Lot	면 적 Area	필 지 Lot	면 적 Area	필 지 Lot	면 적 Area	
238	146	219	182	18,107	2,637	303	486	348	388	589	769	
235	142	217	179	20,143	8,525	305	493	349	420	746	1,243	2015
918	670	1,175	701	34,276	12,152	604	643	1,647	458	2,907	10,146	2016
401	334	702	656	32,127	12,591	983	664	832	327	1,348	2,191	2017
1,327	246	205	341	47,379	325,250	702	502	554	453	765	106	2018
425	287	280	530	59,732	13,169	806	543	983	985	1,175	2,188	2019
763	630	920	458	37,098	3,183	605	587	2,351	795	1,921	1,024	2020
												2021

Source : Land Information Division

4. 용도지역

단위 : 명, %, 천㎡

연 별	인 구 Population			용도지역 총합계 Grand total
	합 계 Total	도시지역 인 구 ¹⁾ Urban	비도시지역 인 구 ¹⁾ Non-urban	
2015	504,606	504,606	-	155.81
2016	510,733	510,733	-	131.51
2017	516,017	516,017	-	131.51
2018	538,596	538,596	-	131.49
2019	544,556	544,556	-	131.46
2020	542,040	542,040	-	131.51
2021	555,380	555,380	-	132.52

주 : 1) 도시지역인구는 읍, 동 인구, 비도시지역인구는 면 인구임

자료 : 도시계획과

4. 용도지역(계속)

단위 : 명, %, 천㎡

연 별	도 시 지 역 Urban Area				
	주 거 지 역 Residential				
	일반주거지역 General residential				준주거지역 Semi-residential
		제1종일반 Class1	제2종일반 Class2	제3종일반 Class3	
2015	23.43	4.74	7.45	11.24	1.67
2016	23.44	4.74	7.46	11.24	1.67
2017	23.57	4.74	7.43	11.40	1.70
2018	23.57	4.74	7.43	11.40	1.70
2019	23.76	4.75	7.59	11.42	1.71
2020	23.76	4.75	7.59	11.42	1.72
2021	24.00	4.42	7.60	11.98	2.33

자료 : 도시계획과

Land by Use Zone

Unit : person, %,1,000㎡

합 계 Total	도 시 지 역 Urban Area				Year
	주 거 지 역 Residential				
	소 계 sub-total	전용주거지역 Exclusive residential			
		제1종전용 Class1	제2종전용 Class2		
135.91	25.97	0.87	0.48	0.39	2015
111.32	25.98	0.87	0.48	0.39	2016
111.61	26.12	0.87	0.48	0.39	2017
111.34	26.14	0.87	0.48	0.39	2018
111.60	26.36	0.89	0.48	0.41	2019
111.60	26.37	0.89	0.48	0.41	2020
112.85	27.17	0.84	0.70	0.14	2021

Urban population belongs to eup and dong, non-urban population belongs to myeon

Source: City Planning Division

Land by Use Zone(Cont'd)

Unit : person, %,1,000㎡

도 시 지 역 Urban Area					Year
상 업 지 역 Commercial					
소 계 sub-total	중 심 Central	일 반 General	근 린 Neighboring	유 통 Distribution	
4.32	1.00	1.64	0.65	1.03	2015
4.33	1.00	1.64	0.66	1.03	2016
4.32	1.00	1.64	0.66	1.03	2017
4.32	1.00	1.64	0.66	1.03	2018
4.32	1.00	1.64	0.66	1.03	2019
4.32	1.00	1.64	0.66	1.03	2020
4.87	0.99	2.72	0.12	1.04	2021

Source: City Planning Division

4. 용도지역(계속)

단위 : 명, %, 천㎡

연 별	도 시 지 역 Urban Area			
	공 업 지 역 Industrial			
	소 계 sub-total	전 용 Exclusive	일 반 General	준공업 Semi-industrial
2015	19.28	-	16.26	3.02
2016	19.35	-	16.34	3.01
2017	19.21	-	16.29	2.92
2018	19.21	-	16.29	2.92
2019	19.21	-	16.29	2.92
2020	19.21	-	16.29	2.92
2021	20.46	-	16.65	3.81

주 : 1) 도시지역인구는 읍, 동 인구, 비도시지역인구는 면 인구임

자료 : 도시계획과

4. 용도지역(계속)

단위 : 명, %, 천㎡

연 별	비 도 시 지 역 Non-urban Area		
	합 계(A) Total	계획관리지역 Plan management Area	생산관리지역 Production management Area
2015	19.90	12.54	0.18
2016	19.86	12.54	0.18
2017	19.86	12.54	0.18
2018	19.86	12.54	0.18
2019	19.86	12.54	0.18
2020	19.90	12.54	0.18
2021	19.67	12.51	0.17

자료 : 도시계획과

Land by Use Zone

Unit : person, %,1,000m²

도 시 지 역 Urban Area					Year
소 계 sub-total	녹 지 지 역 Green			미지정	
	보 전 Conservation	생 산 Production	자 연 Natural	Use unspecified	
61.75	8.27	1.56	51.92	0.29	2015
61.67	8.26	1.56	51.85	0.29	2016
61.67	8.26	1.56	51.85	0.29	2017
61.67	8.26	1.56	51.85	0.29	2018
61.42	8.23	1.56	51.63	0.29	2019
61.43	8.23	1.56	51.63	0.29	2020
59.31	8.24	1.50	49.57	1.04	2021

Urban population belongs to eup and dong, non-urban population belongs to myeon

Source: City Planning Division

Land by Use Zone(Cont'd)

Unit : person, %,1,000m²

비 도 시 지 역 Non-urban Area				Year
보전관리지역 Conservation management	농림지역 Agricultural	자연환경 보전지역(B) Natural environment preservation	지정비율 (B/A)*100	
			Designation rate	
1.05	6.13	-	-	2015
1.01	6.13	-	-	2016
1.01	6.13	-	-	2017
1.01	6.13	-	-	2018
1.01	6.13	-	-	2019
1.05	6.13	-	-	2020
1.18	5.81	-	-	2021

Source: City Planning Division

5. 공원¹⁾

단위 : 개소, 천㎡

연 별	총 계 Grand total (A+B)		자 연 공 원 (A) Natural parks							
			계(A) Total		국립공원 National		시립공원 City		군·구립공원 County	
	개 소 Number	면 적 Area	개 소 Number	면 적 Area	개 소 Number	면 적 Area	개 소 Number	면 적 Area	개 소 Number	면 적 Area
2015	253	8,612	-	-	-	-	-	-	-	-
2016	253	8,756	-	-	-	-	-	-	-	-
2017	239	6,482	-	-	-	-	-	-	-	-
2018	244	7,040	-	-	-	-	-	-	-	-
2019	265	7,387	-	-	-	-	-	-	-	-
2020	246	4,532	-	-	-	-	-	-	-	-
2021	246	4,532	-	-	-	-	-	-	-	-

주 : 도시공원 및 녹지 등에 관한 법률 제15조 제1호에 따른 분류

1) 조성기준

자료 : 공원녹지과

5. 공원(계속)

단위 : 개소, 천㎡

연 별	도 시 공 원(B) Urban parks							
	주 제 공 원 Themepark							
	역사공원 Historic		문화공원 Cultural		수변공원 Waterside		묘지공원 Graveyard	
	개 소 Number	면 적 Area	개 소 Number	면 적 Area	개 소 Number	면 적 Area	개 소 Number	면 적 Area
2015	1	24	2	731
2016	2	50	1	72	4	73	1	627
2017	2	50	2	11	4	73	1	627
2018	2	50	2	11	4	73	1	627
2019	2	62	6	348	4	74	-	-
2020	2	62	3	21	4	74	-	-
2021	2	62	3	21	4	74	-	-

자료 : 공원녹지과

Parks

Unit : number, thousand m²

도 시 공 원(B) Urban parks										Year
계(B) Total		국가도시공원 National urban		생 활 권 공 원 Parks in residential area						
				어린이공원 Children's		소 공 원 Small		근린공원 Neighborhood		
개 소 Number	면 적 Area	개 소 Number	면 적 Area	개 소 Number	면 적 Area	개 소 Number	면 적 Area	개 소 Number	면 적 Area	
253	8,612	132	483	19	31.0	86	6,686	2015
253	8,756	-	-	134	518	19	31	86	6,686	2016
239	6,482	-	-	125	415	26	48	74	5,164	2017
243	6,434	-	-	124	417	28	56	77	5,107	2018
265	7,387	-	-	129	442	39	86	80	6,280	2019
246	4,532	-	-	125	451	39	81	68	3,748	2020
246	4,532	-	-	125	451	39	81	68	3,748	2021

Classifications according to Article 15-1 of the Act on Urban Parks, Green Area, etc.

1) Based on established areas

Source : Division for Park & Green Fields

Parks

Unit : number, thousand m²

도 시 공 원(B) Urban parks				도시자연공원구역		Year
주 제 공 원 Themepark						
체육공원 Sports		기타공원 Others		Natural park Area		
개 소 Number	면 적 Area	개 소 Number	면 적 Area	개 소 Number	면 적 Area	
6	197	6	155	1	305	2015
5	94	-	-	1	605	2016
5	94	-	-	1	605	2017
5	94	-	-	1	605	2018
5	95	-	-	1	605	2019
5	95	-	-	1	605	2020
5	95	-	-	1	605	2021

Source : Division for Park & Green Fields

6. 도로

단위 : m, m², %

연 별	합 계 Total	개 통				미개통 Unopened	고속국도	포장 Pavement
		Opening	포장 Pavement	포장률 Pavement Ratio	미포장 Unpaved		National Expressway	
2015	813,173	617,166	489,071	79.2	128,095	196,007	11,560	11,560
2016	1,000,311	804,304	598,861	74.5	205,443	196,007	11,560	11,560
2017	1,000,364	804,357	611,612	76.0	192,745	196,007	11,560	11,560
2018	821,262	817,847	667,847	81.7	150,000	3,415	25,050	25,050
2019	709,938	706,523	697,034	98.7	9,489	3,415	25,050	25,050
2020	717,738	714,323	704,834	98.7	9,489	3,415	25,050	25,050
2021	714,930	711,515	711,515	100.0	-	3,415	25,050	25,050

자료 : 도로과

7. 폭원별 도로현황

단위 : m

연별	도 로(폭원별) Roads (by Size)		
	합계 Total	광로 (40m 이상) Avenues	대로 (25~40m 미만) Streets
2015	600,116	79,299	110,127
2016	786,875	79,229	150,833
2017	787,307	79,299	150,833
2018	787,307	79,299	150,833
2019	816,494	79,299	150,833
2020	824,294	79,299	150,833
2021	684,373	75,716	128,847

주 : 도로연장 기준

자료 : 도로과

Roads

Unit : m, m², %

일반 국도						시구도						Year
National Highway	개 통				미개통 Unopened	Si and Gu's road	개 통				미개통 Unopened	
	Opening	포장 Pavement	포장률 Pavement Ratio	미포장 Unpaved			Opening	포장 Pavement	포장률 Pavement Ratio	미포장 Unpaved		
5,490	5,490	5,490	100.0	-	-	796,123	600,116	472,021	78.7	128,095	196,007	2015
5,490	5,490	5,490	100.0	-	-	983,261	787,254	581,811	73.9	205,443	196,007	2016
5,490	5,490	5,490	100.0	-	-	983,314	787,307	594,562	75.5	192,745	196,007	2017
5,490	5,490	5,490	100.0	-	-	790,722	787,307	637,307	80.9	150,000	3,415	2018
5,490	5,490	5,490	100.0	-	-	679,398	675,983	666,494	98.6	9,489	3,415	2019
5,490	5,490	5,490	100.0	-	-	687,198	683,783	674,294	98.6	9,489	3,415	2020
5,490	5,490	5,490	100.0	-	-	684,390	680,975	680,975	100.0	-	3,415	2021

Source : Road Division

Roads by Size

Unit : m

도 로(폭원별) Roads (by Size)		광 장 (개소) Squares (Number)	Year
중 로 (12~25m 미만) Roads	소 로 (12m 미만) Paths		
200,534	210,156	17	2015
316,388	240,425	17	2016
316,420	240,755	17	2017
316,420	240,755	17	2018
329,600	256,762	17	2019
329,600	264,562	17	2020
228,551	251,259	17	2021

Source : Road Division

8. 교량

단위 : 개소, m

연별	합 계 Total		고속국도 Expressway		일반국도 Highway	
	개소 Place	연장 Length	개소 Place	연장 Length	개소 Place	연장 Length
2015	45	4,078.6	11	552
2016	45	4,078.6	-	-	11	552
2017	45	4,078.6	-	-	11	552
2018	45	4,078.6	-	-	11	552
2019	45	4,078.6	-	-	11	552
2020	45	4,078.6	-	-	11	552
2021	45	4,078.6	-	-	11	552

주 : 시설물 중 자료수집이 가능하고 신뢰도가 높은 자료만 수록

자료 : 도로과

Bridges

Unit : number, m

특별·광역시도 Special/metropolitan city road		지방도 Provincial Road		군구도 Gun/Gu roads		국가지원지방도 Govt-funded provincial road		Year
개소 Place	연장 Length	개소 Place	연장 Length	개소 Place	연장 Length	개소 Place	연장 Length	
28.0	3,391.7	-	-	6	135.3	-	-	2015
28	3,391.7	-	-	6	135.3	-	-	2016
28	3,391.7	-	-	6	135.3	-	-	2017
28	3,391.7	-	-	6	135.3	-	-	2018
28	3,391.7	-	-	6	135.3	-	-	2019
28	3,391.7	-	-	6	135.3	-	-	2020
28	3,391.7	-	-	6	135.3	-	-	2021

Only including data that are available and reliable

Source : Road Division

IX. 교통 · 관광 및 정보통신

1. 자동차등록

단위 : 대

연 별	합 계 ¹⁾ Total			
	계 Total	관 용 Government	자 가 용 Private	영 업 용 Commercial
2015	206,859	342	195,920	10,597
2016	216,804	345	205,931	10,528
2017	225,570	378	214,307	10,885
2018	239,617	391	228,339	10,887
2019	245,417	409	233,904	11,104
2020	251,483	426	239,763	11,294
2021	269,792	470	257,761	11,561

주 : 1) 이륜자동차 미포함

자료 : 차량민원과

1. 자동차등록(계속)

단위 : 대

연 별	화 물 차 Truck			
	계 Total	관 용 Government	자 가 용 Private	영 업 용 Commercial
2015	31,849	126	27,244	4,479
2016	32,390	124	27,763	4,503
2017	34,479	139	29,648	4,692
2018	34,640	147	29,771	4,722
2019	34,761	159	29,779	4,823
2020	36,067	161	31,039	4,867
2021	37,018	175	31,643	5,200

자료 : 차량민원과

Transportation, Tourism and Information Communications

Registered Motor Vehicles

Unit : each

승 용 차 Car				승 합 차 Van				Year
계 Total	관 용 Government	자 가 용 Private	영 업 용 Commercial	계 Total	관 용 Government	자 가 용 Private	영 업 용 Commercial	
164,592	140	159,992	4,460	9,721	62	8,546	1,113	2015
174,088	142	169,702	4,244	9,604	65	8,312	1,227	2016
180,903	158	176,457	4,288	9,419	67	8,027	1,325	2017
194,882	155	190,451	4,276	9,287	77	7,911	1,299	2018
201,141	157	196,582	4,402	8,663	82	7,312	1,269	2019
205,810	167	201,195	4,448	8,593	86	7,152	1,355	2020
223,508	181	218,795	4,532	8,066	99	6,805	1,162	2021

1) Excluding Motorcycle

Source : Vehicle Civil Service Division

Registered Motor Vehicles(Cont'd)

Unit : each

특 수 차 Special-Car				이 루 자 동 차 Motorcycle			Year
계 Total	관 용 Government	자 가 용 Private	영 업 용 Commercial	계 Total	관 용 Government	자 가 용 Private	
697	14	138	545	9,733	90	9,643	2015
722	14	154	554	10,412	121	10,291	2016
769	14	175	580	10,804	144	10,660	2017
808	12	206	590	11,382	144	11,238	2018
852	11	231	610	11,882	152	11,730	2019
1,013	12	377	624	12,563	150	12,413	2020
1,200	15	518	667	13,665	138	13,527	2021

Source : Vehicle Civil Service Division

2. 주차장

단위 : 개소, 면

연별	합 계 Grand total		노 상 Street parking			
			유 료 Toll		무 료 Free	
	개소 Number	면수 Plane	개소 Number	면수 Plane	개소 Number	면수 Plane
2015	9,943	213,393	6	784	278	8,608
2016	10,059	217,500	6	784	278	8,608
2017	13,257	254,679	7	546	440	6,436
2018	13,895	267,693	7	438	299	7,504
2019	14,235	275,997	7	438	299	7,504
2020	14,562	278,506	7	438	303	6,832
2021	14,670	286,489	6	264	303	6,832

주 : 1) 유료, 무료포함

자료 : 주차관리과

Parking Lot

Unit : number, plane

노 외 Non-Street parking				부 설 Attached to buildings		Year
공 영 Public ¹⁾		민 영 Private				
개소 Number	면수 Plane	개소 Number	면수 Plane	개소 Number	면수 Plane	
42	2,137	120	7,684	9,497	194,180	2015
44	2,171	128	8,030	9,603	197,907	2016
50	2,360	129	8,357	12,631	236,980	2017
60	2,610	55	3,717	13,474	253,424	2018
57	2,419	59	4,032	13,813	261,604	2019
59	2,604	55	4,153	14,138	264,479	2020
58	2,486	61	4,108	14,242	272,799	2021

Source : Transportation Administration Division

3. 관광사업체 등록

단위 : 개소

연별	여 행 업 Travel agencies				관광숙박업 Tourist accommodation							
	일반 ¹⁾ General	국외 ²⁾ Overseas	국내 Domestic	국내외 여행업 ²⁾ Overseas and Domestic	호텔업 Hotels						휴양 콘도미니엄업 Condominium	
					가족호텔업 Family hotels		관광호텔업 Tourist hotels		기타호텔업 ³⁾ Other hotels			
					호텔수 Number	객실수 Rooms	호텔수 Number	객실수 Rooms	호텔수 Number	객실수 Rooms	호텔수 Number	객실수 Rooms
2015	13	15	4	15	-	-	4	239	1	69	-	-
2016	14	14	4	14	-	-	5	409	1	69	-	-
2017	13	7	4	12	-	-	7	496	1	69	-	-
2018	13	8	3	14	-	-	9	635	2	93	-	-
2019	13	8	3	16	-	-	9	635	2	93	-	-
2020	22	8	3	13	-	-	9	635	2	93	-	-
2021	28	-	14	23	-	-	9	635	2	93	-	-

- 주 : 1) 2021.9.24. 관광진흥법 시행령 및 시행규칙 개정에 따라 '일반여행업→종합여행업' 명칭 변경 됨
 2) 2021.9.24. 관광진흥법 시행령 및 시행규칙 개정에 따라 '국외 여행업→국내외 여행업'으로 명칭 변경 됨.
 이에 따라 국외여행업은 없는 것으로 표기하고 국내여행업과 국내외 여행업을 겸업하는 업체는 각각 표기함.
 3) 기타호텔업에는 수상관광호텔업, 한국전통호텔업, 호스텔업이 포함
 4) 야영장업은 2015년 관광진흥법 시행령 개정에 따라 2015년 조사대상으로 포함
 5) 외국인관광도시민박업은 2016년 관광진흥법 개정에 따라 관광객이용시설업으로 재 분류
 6) 관광편의시설업 중 관광펜션업은 2003년 관광진흥법규 개정에 따라 2003년부터 대상업종으로 추가
 7) 관광편의시설업 중 한옥체험업은 2009년 관광진흥법규 개정에 의거, 2009년부터 대상업종으로 추가
 8) 관광편의시설업 중 관광지원서비스업은 2019년 관광진흥법규 개정에 따라 2019년부터 대상업종으로 추가

자료 : 문화관광체육과

3. 관광사업체 등록(계속)

단위 : 개소

연별	카지노업 Casinos	유원시설업 Amusement Parks			관광편의시설업 Tourist convenience facilities			
		종합유원 시 설 업	일반유원 시 설 업	기타유원 시설업	관광유희 음식점업	관광극장 유희 업	외국인전용 유희음식점업	관광식당업
		Large Amusement Complexs	General Amusement Parks	Other Amusement Facilities	Tourist Amusement Restaurants	Tourist Theaters	Amusement restaurants exclusively for Foreigners	Tourist Restaurants
2015	-	-	-	-	-	...	-	-
2016	-	-	-	3	-	-	-	-
2017	-	-	-	11	-	-	-	-
2018	-	-	-	10	-	-	-	-
2019	-	-	-	14	-	-	-	-
2020	-	-	-	9	-	-	-	-
2021	-	-	-	9	-	-	-	-

자료 : 문화관광체육과

Registered Tour Service Establishments

unit : number

관광객이용시설업 Tourist entertainment facilities						국제회의업 International Convention Services		Year
전문 휴양업 Specialized recreation facilities	종합 휴양업 General recreation facilities	야영장업 ⁴⁾ Camping grounds	관광 유람선업 Cruise ships	관광 공연장업 Tourist performance theaters	외국인관광 도시민박업 ⁵⁾ Guesthouse / B&Bs for Foreign Tourists	시설업 Conference facility business	기획업 Professional convention organizer	
1	-	-	-	-	...	-	-	2015
1	-	-	-	-	8	-	-	2016
1	-	-	-	-	8	-	-	2017
1	-	-	-	-	10	-	-	2018
1	-	-	-	-	11	-	-	2019
-	-	1	-	-	8	-	-	2020
-	-	1	-	-	8	-	-	2021

3) 'Other hotels' include sea-borne tourist hotels, traditional Korean hotels, hostels, etc.

4) 'Camping ground' have been covered in the survey since 2015, according to the 2015 revision of the Enforcement Decree of the Tourism Promotion Act.

5) 'Guesthouse/B&B for foreign tourists' have been reclassified into 'Tourist convenience facilities' according to the 2016 revision of the Tourism Promotion Act.

6) Since 2003, the survey has covered the 'Pensions' under 'Tourist convenience facilities' in accordance with the 2003 revision of the Tourism Promotion Act.

7) Since 2009, the survey has covered the 'Hanok experience' business under 'Tourist convenience facilities' in accordance with the 2009 revision of the Tourism Promotion Act.

8) Since 2019, the survey has covered the 'Tourist support services' business under 'Tourist convenience facilities' in accordance with the 2019 revision of the Tourism Promotion Act.

Source : Division of Culture, Sports and Tourism

Registered Tour Service Establishments(Cont'd)

unit : number

관광편의시설업 Tourist convenience facilities								Year
관광순환 버스업 City-tour Operators	관광사진업 Tourism Photo	여객자동차 터미널 시설업 Passenger Car Terminals	관광펜션업 ⁶⁾ Pensions	관광케도업 Rope ways	한옥체험업 ⁷⁾ Hanok (Korean traditional house) experience	관광면세업 Duty-Free Trading	관광지원 서비스업 ⁸⁾ Tourism Support Services	
-	-	-	-	-	1	...	-	2015
-	-	-	-	-	1	1	-	2016
-	-	-	-	-	1	1	-	2017
-	-	-	-	-	1	1	-	2018
-	-	-	-	-	1	1	-	2019
-	-	-	-	-	1	1	2	2020
-	-	-	-	-	1	1	2	2021

Source : Division of Culture, Sports and Tourism

X. 보건 및 사회보장

1. 의료기관

단위 : 개소

연 별	합 계 ¹⁾ Total		병 · 의 원							
			종 합 병 원 General hospitals		요 양 병 원 Long term care hospitals		일 반 병 원 ²⁾ Hospitals		의 원 Clinics	
	병원수 Number of establishment	병상수 Inpatient care beds	병원수 Number of establishment	병상수 Inpatient care beds	병원수 Number of establishment	병상수 Inpatient care beds	병원수 Number of establishment	병상수 Inpatient care beds	병원수 Number of establishment	병상수 Inpatient care beds
2015	431	5,263	5	1,676	9	1,301	8	1,329	205	822
2016	462	5,594	5	1,700	9	1,527	8	1,368	223	822
2017	473	5,546	5	1,732	9	1,526	9	1,360	226	719
2018	504	5,562	5	1,724	7	1,412	8	1,307	240	703
2019	522	6,350	5	1,719	9	1,878	11	1,549	242	717
2020	533	6,386	5	1,716	9	1,882	9	746	249	668
2021	538	6,504	5	1,779	9	1,858	9	743	251	602

주 : 1) 보건의료원 이하 제외

2) 군인병원 제외

3) 정신병원, 결핵병원, 한센병원 포함

자료 : 보건소 보건행정과

1. 의료기관(계속)

단위 : 개소

연 별	조 산 원 Midwifery clinics		부 속 의 원 Dispensaries	
	병원수 Number of establishment	병상수 Inpatient care beds	병원수 Number of establishment	병상수 Inpatient care beds
2015	1	-	-	-
2016	1	-	-	-
2017	1	-	-	-
2018	-	-	-	-
2019	-	-	-	-
2020	-	-	-	-
2021	-	-	-	-

자료 : 보건소 보건행정과

Health and Social Security

Medical Institutions

Unit : Establishment

특 수 병 원 ³⁾ Specialized hospitals		치 과 병 · 의 원 Dental hospitals and clinics		한 방 병 · 의 원				Year
				한 방 병 원 Oriental medicine hospitals		한 의 원 Oriental medicine clinics		
병원수 Number of establishment	병상수 Inpatient care beds	병원수 Number of establishment	병상수 Inpatient care beds	병원수 Number of establishment	병상수 Inpatient care beds	병원수 Number of establishment	병상수 Inpatient care beds	
-	-	118	-	2	113	83	22	2015
-	-	127	-	2	155	87	22	2016
-	-	132	-	3	209	88	-	2017
1	179	145	-	4	209	94	28	2018
1	179	150	-	5	258	99	50	2019
3	980	151	-	6	338	101	56	2020
3	970	154	-	8	455	98	97	2021

Notes : 1) Excluding 'Health clinics' through 'Primary health care post'

2) Excluding military hospitals

3) Including mental, tuberculosis, and leprosy hospitals

Source : Public Health Center

Medical Institutions(Cont'd)

Unit : Establishment

보건의료원	보 건 소	보건지소	보건진료소	Year
Health clinics	Health centers	Sub health centers	Primary health care post	
-	1	1	-	2015
-	1	1	-	2016
-	1	1	-	2017
-	1	-	-	2018
-	1	-	-	2019
-	1	-	-	2020
-	1	-	-	2021

Source : Public Health Center

2. 의료기관종사 의료인력

단위 : 명

연 별	합 계 Total	의 사 Physicians		치과 의사 Dentists	한 의 사 Oriental medical doctors
		상근 의사 Full-time	비상근 의사 Part-time		
2015	3,156	500	-	126	97
2016	4,024	593	-	169	113
2017	4,914	721	-	188	113
2018	4,215	612	-	193	121
2019	5,303	620	-	205	136
2020	4,753	687	-	198	145
2021	4,824	645	-	206	152

주 : 1) 개인약국 약사 제외

자료 : 보건소 보건행정과

Medical and Paramedical Personnel in Medical Institutions

Unit : Person

약 사 ¹⁾ Pharmacists	조 산 사 Midwives	간 호 사 Nurses	간호조무사 Nurse aids	의료기사 Medical technicians	의무기록사 Medical record officers	Year
27	1	1,109	1,058	225	13	2015
27	2	1,197	1,244	661	18	2016
...	2	1,584	1,606	700	...	2017
28	1	1,176	1,325	741	18	2018
30	-	1,229	1,469	1,595	19	2019
40	-	1,267	1,577	818	21	2020
31	1	1,289	1,640	839	21	2021

Notes : 1) Excluding pharmacists of private-run pharmacies

Source : Public Health Center

3. 보건소 인력

단위 : 명

연 별	합 계 Total	소장 Director		의사 Physicians		
		의사 Physician	의사 외 Non-Physician	의무직 Medical officers	계약직 Tempoary Medical officers	공중보건의 Public health doctors
2015	45
2016	45
2017	45
2018	66
2019	84	1	-	2	-	-
2020	113	-	1	1	-	-
2021	116	-	1	-	1	-

주 : 정원기준, 2019년부터 서식변경으로 이전년도 세부항목 수치 미상, 2021년부터 보건교육사, 작업치료사 추가
자료 : 보건소 보건행정과

3. 보건소 인력(계속)

단위 : 명

연 별	의 료 기 사 Medical Technicians				
	방사선사 Radiological technicians	임상병리사 Clinical pathologists	치과위생사 Dental hygienists	물리치료사 Physical therapists	작업 치료사 Occupational therapists
2015
2016
2017
2018
2019	3	5	5	3	...
2020	4	5	5	6	...
2021	4	5	2	3	-

자료 : 보건소 보건행정과

Personnel in Health Centers

Unit : person

치과의사 Dentists		한 의사 Oriental Medical Doctors		약사	간호사	영양사	보건교육사	Year
일반 Dental officer	공 중 보건의 Public health dentist	일반 Oriental medical officers	공 중 보건의 Public health OMDs	Pharmacists	Nurses	Dietitians	Health education specialist	
...		2015
...		2016
...		2017
...		2018
2	-	1	-	-	41	7		2019
1	-	1	-	-	65	3		2020
1	-	1	-	-	76	2	-	2021

Note : Based on employment quotas

Source : Public Health Center

Personnel in Health Centers(Cont'd)

Unit : person

간호 조무사 Nursing aides	행정직 Public Administ-rators	보건직 Pubic Health Workers	기능직 등 Others	Year
...	2015
...	2016
...	2017
...	2018
-	9	4	1	2019
-	6	15	-	2020
-	6	14	-	2021

Source : Public Health Center

4. 보건지소 및 보건진료소, 건강생활지원센터 인력

단위 : 명

연 별	합 계 Total	의사 Physicians			치과의사 Dental officers		한의사 Oriental medical officers		약사 Pharmacists	간호사 Nurses
		의무직 Medical officers	계약직 Tempoary Medical officers	공 중 보건 의사 Public health doctors	일반 Dental officers	공 중 보건 의사 Public health dentist	일반 Oriental medical officers	공 중 보건 의사 Public health OMDs		
2015	16
2016	17
2017	15
2018	-
2019	-
2020	9	-	-	-	-	-	-	-	-	6
2021	17	-	-	-	-	-	-	-	-	9

주 : 1) 정원기준

2) 2020년부터 서식 변경, 건강생활지원센터 인력 포함

3) 2021년부터보건교육사,작업치료사추가

자료 : 보건소 건강증진과

5. 의약품 등 제조업소 및 판매업소

단위 : 개소

연 별	제 조 업 소 Number of manufactures					판 매 업 소 Number of Dealers		
	합 계	의약품	의약외품	화장품	의료기기	합 계	약 국	한약국
	Total	Drugs	Quasi-drugs	Cosmetics	Medical devices	Total	Pharmacies	Dispensary of Oriental medicine
2015	-	-	-	-	-	394	127	7
2016	-	-	-	-	-	406	128	7
2017	-	-	-	-	-	421	132	6
2018	-	-	-	-	-	503	134	5
2019	-	-	-	-	-	324	165	6
2020	-	-	-	-	-	613	163	6
2021	-	-	-	-	-	733	166	6

자료 : 보건소 보건행정과

Personnel in Sub-Health Centers and Primary Health Care Posts, Community Health Promotion Centers

Unit : person

영양사 Dietitians	보건 교육사 Health education specialist	의 료 기 사 Medical Technicians					간 호 조무사 Nursing aides	행정직 Public Administ rators	보건직 Pubic Health Workers	기능직 등 Others	Year
		방사선사 Radiological technicians	임 상 병리사 Clinical pathologists	치 과 위생사 Dental hygienists	물 리 치료사 Physical therapists	작업 치료사 Occupational therapists					
...	-	-	-	2015
...	-	-	-	2016
...	-	-	-	2017
...	-	-	-	2018
...	-	-	-	2019
-	-	-	-	-	-	-	-	-	-	3	2020
3	-	1	1	-	-	1	-	-	-	2	2021

Based on employment quotas

Source : Public Health Center

Manufactures and Dealers of Drugs, Medical Devices, Cosmetics, Etc.

Unit : establishment

약 업 사 Druggists	의 약 품 도 매 상 Wholesalers	판 매 업 소 Number of Dealers						Year
		한약도매상 Oriental medicine whole salers	한약업사 Oriental medicine dealers	매 약 상 Dealers of restricted drugs	의료기기 판매업 Medical device sales	의료기기 임대업 Medical device leasing	의료기기 수리업 Medical device repairs	
-	4	-	1	-	254	-	1	2015
-	9	-	2	-	259	1	-	2016
-	10	-	2	-	270	1	-	2017
-	11	-	2	-	350	1	-	2018
-	12	-	2	-	138	1	-	2019
-	12	-	2	-	429	1	-	2020
-	16	-	2	-	532	1	10	2021

Source : Public Health Center

6. 식품위생관계업소

단위 : 개소

연 별	합 계 Grand total	식 품 위 생 관 련 업 체 Food Establishments			
		식 품 접 객 업 Food service			
		소 계 Sub-total	휴게음식점 Restaurants (restarea)	일반음식점 General restaurants	제과점 Bakeries
2015	6,992	5,418	687	4,296	133
2016	6,888	5,625	830	4,350	140
2017	7,236	5,869	982	4,453	131
2018	8,383	6,201	1,119	4,631	142
2019	8,997	6,683	1,305	4,911	141
2020	9,561	7,095	1,477	5,138	142
2021	10,313	7,469	1,667	5,324	146

자료 : 식품산업위생과

6. 식품위생관계업소(계속)

단위 : 개소

연 별	식 품 위 생 관 련 업 체 Food Establishments				
	식품제조 및 가공업 Food manufacturing & processing		식품 운반·판매·기타업 Food sales, Transportation, others		
	즉석판매 제조가공업 Improvised food manufacturing and processing	식품첨가물 제조업 Food additives manufacturing	소 계 Sub-total	식품운반업 Food transportation	식품소분· 판매업 Food subdivision· sales
2015	394	8	528	18	482
2016	413	8	167	16	121
2017	468	11	184	18	131
2018	504	13	200	17	144
2019	543	14	217	18	157
2020	567	25	229	18	172
2021	712	30	260	17	199

자료 : 식품산업위생과

Food Establishments

Unit : establishment

식 품 위 생 관 련 업 체 Food Establishments						Year
식 품 접 객 업 Food service			집단급식소 Mass catering service	식품제조 및 가공업 Food manufacturing & processing		
단란주점 Public karaoke bars	유흥주점 Amusement restaurants	위탁급식영업 Contracted catering service		소 계 Sub-total	식품제조 ·가공업 Food manufacturing and processing	
72	73	157	453	593	191	2015
64	67	174	471	625	204	2016
63	67	173	478	705	226	2017
67	69	173	486	754	237	2018
69	71	186	511	820	263	2019
71	70	197	539	879	287	2020
72	63	197	527	1,061	319	2021

Source : Food Industry Sanitation Division

Food Establishments(Cont'd)

Unit : establishment

식 품 위 생 관 련 업 체 Food Establishments		건 강 기 능 식 품 관 련 업 체 Health functional food establishments			Year
식품 운반·판매·기타업 Food sales, Transportation, others					
식품보존업 Food Storage	용기·포장류 제조업 Container·packag e manufacturing	건강기능식품 제조·수입·판매업 Health functional food manufacturing·importing·sales			
		소 계	건강기능 식품제조업	건강기능 식품판매업	
		Sub-total	Manufacturing	Sales	
-	28	620	-	620	2015
-	30	568	-	568	2016
-	35	604	-	604	2017
-	39	742	-	742	2018
-	42	766	-	766	2019
-	39	819	-	819	2020
-	44	996	-	996	2021

Source : Food Industry Sanitation Division

7. 공중위생영업소

단위 : 개소

연 별	합 계 Total	숙 박 업 ¹⁾ Hotel business		
		소 계 Sub-total	일반 Non-cooking	생활 Cooking
2015	1,450	80	.	.
2016	1,165	79	.	.
2017	1,610	79	.	.
2018	1,598	78	75	3
2019	1,783	78	75	3
2020	1,892	78	75	3
2021	2,044	77	74	3

주 : 1) 관광호텔 포함

2) 공중위생관리법(2016.2.3.)에 따라 기존 위생관리용역업이 건물위생관리업으로 변경됨

자료 : 식품산업위생과

Public Sanitary Facilities

Unit : establishment

목 욕 장 업 Bathhouse	이 용 업 Barber	미 용 업 Beautyshop	세 탁 업 Laundry	건물위생관리업 Sanitary service business	Year
28	103	939	244	56	2015
28	97	661	239	61	2016
30	97	1,097	237	70	2017
31	92	1,113	217	67	2018
31	98	1,276	224	76	2019
31	100	1,385	211	87	2020
29	106	1,535	195	102	2021

Including tourist hotel

Replacing the 'Business of providing building sanitary control services' with
Sanitary service business' according to the Public Health Control Act (2016.2.3.)

Source : Food Industry Sanitation Division

8. 예방접종

단위 : 명

연 별	결 핵 ¹⁾ BCG	B형간염 HepB	디프테리아, 파상풍, 백일해 Diphtheria, Tetanus, Pertussis	폴 리 오 IPV	b형 헤모필루스 인플루엔자 Hib
2015	2,504	15,555	15,014	9,385	
2016	2,056	22,833	12,747	10,652	
2017	1,928	23,178	12,314	6,106	
2018	233	12,138	7,704	3,643	5,115
2019	400	15,697	28,145	18,775	16,684
2020	42	17,987	20,767	16,713	14,870
2021	-	16,830	16,616	13,489	12,149

주 : 1) BCG는 보건소에서 실시되는 것에 한함

2) 기타에는 필수예방접종 백신 중 나열되지 않은 A형 간염(HepA), Td, Tdap, 사람유두종바이러스 등 포함

자료 : 보건소 보건행정과

National Vaccination Coverage

Unit : person

페렴구균 PCV	홍역, 풍진, 유행성이하선염 Measles, Mumps, Rubella	수 두 Varicella	일본뇌염 Japanese encephalitis	기타 ²⁾ Others	Year
	11,107	...	22,978		2015
	11,406	...	23,458		2016
	11,895	8,609	24,938		2017
16,607	10,123	4,361	22,136		2018
16,693	11,193	4,295	21,116		2019
22,617	10,038	8,617	20,497		2020
14,471	7,793	6,480	17,890	32,090	2021

Source : Public Health Center

9. 주요 법정감염병 발생 및 사망

단위 : 건, 명

연 별	제1급 감 염 병 Communicable diseases, Class I									
	합 계 Total						에볼라바이러스병 Ebola virus		마버그열 Marburg fever	
	발 생 Cases			사 망 Deaths			발 생 Cases	사 망 Deaths	발 생 Cases	사 망 Deaths
	계 Total	남 Male	여 Female	계 Total	남 Male	여 Female				
2020	534	242	292	3	-	3	-	-	-	-
2021	5,647	2,951	2,696	34	21	13	-	-	-	-

- 주 : 1) 결핵, 후천성면역결핍증, 표본감시체계를 통하여 보고된 자료는 제외
 2) 각 질병별로 규정된 신고 범위(환자, 의사환자, 병원체보유자)의 모든 보고건을 포함
 3) 2020년, 2021년 신종감염병증후군은 코로나19(COVID-19)로 신고·보고된 건수임
 4) 감염병 사망은 해당 감염병으로 인한 사망으로 진단한 경우 신고함(단, CRE 감염증 사망은 혈액에서 CRE가 분리된 사람이 검체 채취 후 30일 이내에 사망한 경우 신고함)
 5) 2021년부터 결핵(BCG), 후천성면역결핍(AIDS) 삭제됨
 6) 2020년 2급 감염병 합계에 삭제된 항목(결핵) 수치 포함
 7) 2020년 3급 감염병 합계에 삭제된 항목(후천성면역결핍) 수치 포함

자료 : 보건소 감염병대응과

9. 주요 법정감염병 발생 및 사망(계속)

단위 : 건, 명

연 별	제1급 감 염 병 Communicable diseases, Class I									
	페스트 Plague		탄저 Anthrax		보툴리눔독소증 Botulism		야토병 Tularemia		신종감염병증후군 Emerging infectious disease syndrome	
	발 생	사 망	발 생	사 망	발 생	사 망	발 생	사 망	발 생	사 망
	Cases	Deaths	Cases	Deaths	Cases	Deaths	Cases	Deaths	Cases	Deaths
2020	-	-	-	-	-	-	-	-	534	3
2021									5,647	34

자료 : 보건소 감염병대응과

Incidence and Mortality for Major National Infectious Diseases

Unit : case, person

제1급 감 염 병 Communicable diseases, Class I										Year
라싸열 Lassa fever		크리미안콩고출혈열 Crimean-congo hemorrhagic fever		남아메리카출혈열 South American hemorrhagic fever		리프트밸리열 Riftvalley fever		두창 Small pox		
발 생 Cases	사 망 Deaths	발 생 Cases	사 망 Deaths	발 생 Cases	사 망 Deaths	발 생 Cases	사 망 Deaths	발 생 Cases	사 망 Deaths	
-	-	-	-	-	-	-	-	-	-	2020
-	-	-	-	-	-	-	-	-	-	2021

Source : Public Health Center

Incidence and Mortality for Major National Infectious Diseases(Cont'd)

Unit : case, person

제1급 감 염 병 Communicable diseases, Class I										Year
중증급성호흡기 증후군 (SARS)		중동호흡기증후군 (MERS)		동물인플루엔자 인체감염증 Animal influenza infection in humans		신종인플루엔자 Novel influenza		디프테리아 Diphtheria		
발 생 Cases	사 망 Deaths	발 생 Cases	사 망 Deaths	발 생 Cases	사 망 Deaths	발 생 Cases	사 망 Deaths	발 생 Cases	사 망 Deaths	
-	-	-	-	-	-	-	-	-	-	
-	-	-	-	-	-	-	-	-	-	2021

Source : Public Health Center

9. 주요 법정감염병 발생 및 사망(계속)

단위 : 건, 명

연 별	제2급 감 염 병 Communicable diseases, Class2									
	합 계 Total						수두 Varicella		홍역 Measles	
	발 생 Cases			사 망 Deaths			발 생 Cases	사 망 Deaths	발 생 Cases	사 망 Deaths
	계 Total	남 Male	여 Female	계 Total	남 Male	여 Female				
2020	1,060	601	459	7	5	2	366	-	-	-
2021	660	335	325	-	-	-	269	-		

- 주 : 1) 결핵, 후천성면역결핍증, 표본감시체계를 통하여 보고된 자료는 제외
 2) 각 질병별로 규정된 신고 범위(환자, 의사환자, 병원체보유자)의 모든 보고건을 포함
 3) 2020년, 2021년 신종감염병증후군은 코로나19(COVID-19)로 신고·보고된 건수임
 4) 감염병 사망은 해당 감염병으로 인한 사망으로 진단한 경우 신고함(단, CRE 감염증 사망은 혈액에서 CRE가 분리된 사람이 검체 채취 후 30일 이내에 사망한 경우 신고함)
 5) 2021년부터 결핵(BCG), 후천성면역결핍(AIDS) 삭제됨
 6) 2020년 2급 감염병 합계에 삭제된 항목(결핵) 수치 포함
 7) 2020년 3급 감염병 합계에 삭제된 항목(후천성면역결핍) 수치 포함

자료 : 보건소 감염병대응과

9. 주요 법정감염병 발생 및 사망(계속)

단위 : 건, 명

연 별	제2급 감 염 병 Communicable diseases, Class2													
	백일해 Pertussis		유행성이하선염 Mumps		풍진(선천성) Congenital Rubella		풍진(후천성) Acquired Rubella		폴리오 Polio-myelitis		수막구균 감염증 Meningococcal meningitis		b형헤모필루스 인플루엔자 Haemophilus influenza type B	
	발 생	사 망	발 생	사 망	발 생	사 망	발 생	사 망	발 생	사 망	발 생	사 망	발 생	사 망
	Cases	Deaths	Cases	Deaths	Cases	Deaths	Cases	Deaths	Cases	Deaths	Cases	Deaths	Cases	Deaths
2020	1	-	143	-	-	-	-	-	-	-	-	-	-	-
2021	-	-	102	-	-	-	-	-	-	-	-	-	-	-

자료 : 보건소 감염병대응과

Incidence and Mortality for Major National Infectious Diseases(Cont'd)

Unit : case, person

제2급 감 염 병 Communicable diseases, Class2												Year
콜레라 Cholera		장티푸스 Typhoid fever		파라티푸스 Paratyphoid fever		세균성이질 Shigellosis		장출혈성대장균감 염증 Enterohemorrhagic E. coli		A형간염 Viral hepatitis A		
발 생	사 망	발 생	사 망	발 생	사 망	발 생	사 망	발 생	사 망	발 생	사 망	
Cases	Deaths	Cases	Deaths	Cases	Deaths	Cases	Deaths	Cases	Deaths	Cases	Deaths	
-	-	-	-	-	-	-	-	2	-	84	-	2020
-	-	-	-	-	-	-	-	1	-	106	-	2021

Source : Public Health Center

Incidence and Mortality for Major National Infectious Diseases(Cont'd)

Unit : case, person

제2급 감 염 병 Communicable diseases, Class2												Year
폐렴구균 감염증 Streptococcus pneumoniae		한센병 Hansen's disease		성홍열 Scarlet fever		반코마이신내성 황색포도알균 감염증 VRSA infection		카바페넴내성장내 세균속균종감염증 CRE infection		E형간염 Viral hepatitis E		
발 생 Cases	사 망 Deaths	발 생 Cases	사 망 Deaths	발 생 Cases	사 망 Deaths	발 생 Cases	사 망 Deaths	발 생 Cases	사 망 Deaths	발 생 Cases	사 망 Deaths	
2	-	-	-	17	-	-	-	155	-	2	-	2020
4	-	-	-	4	-	-	-	172	-	2	-	2021

Source : Public Health Center

9. 주요 법정감염병 발생 및 사망(계속)

단위 : 건, 명

연 별	제3급 감 염 병 Communicable diseases, Class3					
	합 계 ⁷⁾					
	발 생 Cases			사 망 Deaths		
	계 Total	남 Male	여 Female	계 Total	남 Male	여 Female
2020	144	86	58	2	2	-
2021	110	69	41	-	-	-

- 주 : 1) 결핵, 후천성면역결핍증, 표본감시체계를 통하여 보고된 자료는 제외
 2) 각 질병별로 규정된 신고 범위(환자, 의사환자, 병원체보유자)의 모든 보고건을 포함
 3) 2020년, 2021년 신종감염병증후군은 코로나19(COVID-19)로 신고·보고된 건수임
 4) 감염병 사망은 해당 감염병으로 인한 사망으로 진단한 경우 신고함(단, CRE 감염증 사망은 혈액에서 CRE가 분리된 사람이 검체 채취 후 30일 이내에 사망한 경우 신고함)
 5) 2021년부터 결핵(BCG), 후천성면역결핍(AIDS) 삭제됨
 6) 2020년 2급 감염병 합계에 삭제된 항목(결핵) 수치 포함
 7) 2020년 3급 감염병 합계에 삭제된 항목(후천성면역결핍) 수치 포함

자료 : 보건소 감염병대응과

9. 주요 법정감염병 발생 및 사망(계속)

단위 : 건, 명

연 별	제3급 감 염 병 Communicable diseases, Class3							
	말라리아 Malaria		레지오넬라증 Legionellosis		비브리오패혈증 Vibrio vulnificus sepsis		발진티푸스 Epidemic typhus	
	발 생	사 망	발 생	사 망	발 생	사 망	발 생	사 망
	Cases	Deaths	Cases	Deaths	Cases	Deaths	Cases	Deaths
2020	9	-	2	-	2	1	-	-
2021	11	-	-	-	1	-	-	-

자료 : 보건소 감염병대응과

Incidence and Mortality for Major National Infectious Diseases

Unit : case, person

제3급 감 염 병 Communicable diseases, Class3								Year
파상풍 Tetanus		B형간염 Viral hepatitis B		일본뇌염 Japanese encephalitis		C형간염 Viral hepatitis C		
발 생 Cases	사 망 Deaths	발 생 Cases	사 망 Deaths	발 생 Cases	사 망 Deaths	발 생 Cases	사 망 Deaths	
-	-	3	-	-	-	113	-	
-	-	3	-	-	-	90	-	2021

Source : Public Health Center

Incidence and Mortality for Major National Infectious Diseases(Cont'd)

Unit : case, person

제3급 감 염 병 Communicable diseases, Class3								Year
발진열 Murine typhus		쯔쯔가무시증 Scrub typhus		렙토스피라증 Leptospirosis		브루셀라증 Brucellosis		
발 생 Cases	사 망 Deaths	발 생 Cases	사 망 Deaths	발 생 Cases	사 망 Deaths	발 생 Cases	사 망 Deaths	
-	-	4	-	-	-	-	-	2020
-	-	3	-	-	-	-	-	2021

Source : Public Health Center

9. 주요 법정감염병 발생 및 사망(계속)

단위 : 건, 명

연 별	제3급 감 염 병 Communicable diseases, Class3					
	공수병 Rabies		신증후군출혈열 HFRS		크로이츠펔트-야콥병 및 변종크로이츠펔트-야콥병 CJD&vCJD	
	발 생 Cases	사 망 Deaths	발 생 Cases	사 망 Deaths	발 생 Cases	사 망 Deaths
2020	-	-	1	-	-	-
2021	-	-	-	-	-	-

주 : 1) 결핵, 후천성면역결핍증, 표본감시체계를 통하여 보고된 자료는 제외
 2) 각 질병별로 규정된 신고 범위(환자, 의사환자, 병원체보유자)의 모든 보고건을 포함
 3) 2020년, 2021년 신증감염병증후군은 코로나19(COVID-19)로 신고·보고된 건수임
 4) 감염병 사망은 해당 감염병으로 인한 사망으로 진단한 경우 신고함(단, CRE 감염증 사망은 혈액에서 CRE가 분리된 사람이 검체 채취 후 30일 이내에 사망한 경우 신고함)
 5) 2021년부터 결핵(BCG), 후천성면역결핍(AIDS) 삭제됨
 6) 2020년 2급 감염병 합계에 삭제된 항목(결핵) 수치 포함
 7) 2020년 3급 감염병 합계에 삭제된 항목(후천성면역결핍) 수치 포함
 자료 : 보건소 감염병대응과

9. 주요 법정감염병 발생 및 사망(계속)

단위 : 건, 명

연 별	제3급 감 염 병 Communicable diseases, Class3							
	라임병 Lyme Borreliosis		진드기매개뇌염 Tick-borne Encephalitis		유비저 Meliodosis		치쿤구니아열 Chikungunya fever	
	발 생 Cases	사 망 Deaths	발 생 Cases	사 망 Deaths	발 생 Cases	사 망 Deaths	발 생 Cases	사 망 Deaths
2020	-	-	-	-	-	-	-	-
2021	-	-	-	-	-	-	-	-

자료 : 보건소 감염병대응과

Incidence and Mortality for Major National Infectious Diseases

Unit : case, person

제3급 감 염 병 Communicable diseases, Class3								Year
황열 Yellow fever		뎡기열 Dengue fever		큐열 Q fever		웨스트나일열 West Nile fever		
발 생 Cases	사 망 Deaths	발 생 Cases	사 망 Deaths	발 생 Cases	사 망 Deaths	발 생 Cases	사 망 Deaths	
-	-	-	-	1	-	-	-	2020
-	-	1	-	-	-	-	-	2021

Source : Public Health Center

Incidence and Mortality for Major National Infectious Diseases(Cont'd)

Unit : case, person

제3급 감 염 병 Communicable diseases, Class3				제4급 감염병 Communicable diseases, Class IV & designated diseases		Year
중증열성혈소판 감소증후군 SFTS		지카바이러스감염증 Zika virus infection				
발 생 Cases	사 망 Deaths	발 생 Cases	사 망 Deaths	발 생 Cases	사 망 Deaths	
-	-	-	-	-	-	2020
1	-	-	-	2021

Source : Public Health Center

10. 결핵환자 현황

단위 : 명, 건수

연 별	등록(신고)된 결핵 환자 수 Reported cases of tuberculosis in the current year					
	합 계 Total			신환자 New cases	재치료자 Re treatment	
		남 Male	여 Female		계 Total	재발자 Relapse
2015	360	218	142	290	70	53
2016	329	204	125	274	54	46
2017	297	182	115	242	42	36
2018	322	190	132	249	71	63
2019	262	155	107	213	49	37
2020	288	188	100	230	57	52
2021	267	160	107	221	44	42

자료 : 보건소감염병대응과, 보건행정과

10. 결핵환자 현황(계속)

단위 : 명, 건수

연 별	결핵예방 접종 실적 Administration of BCG in the current year						
	합 계 Total			보건소 Health center		병·의원 Hospitals & Clinics	
		남 Male	여 Female	미취학아동 Children not inschool	취학아동 Children inschool	미취학아동 Children not inschool	취학아동 Children inschool
2015	2,054
2016	2,056
2017	1,928
2018	4,293	233	...	4,060	...
2019	3,913	400	...	3,513	...
2020	3,664	42	-	3,622	-
2021	1,924	-	-	1,924	-

자료 : 보건소감염병대응과, 보건행정과

Tuberculosis Patients

unit : person, case

등록(신고)된 결핵 환자 수 Reported cases of tuberculosis in the current year					Year
재치료자 Re treatment			과거 치료여부 불명확 Unclear whether previously treated or not	기타 Others	
실패후 재치료자 Re-treatment after failed treatment	중단후 재등록 Re-registration after recess	이전치료결과 불명확 Unclear results from previous treatment			
-	11	6	-	-	2015
1	4	3	1	-	2016
-	6	-	3	10	2017
1	7	-	2	-	2018
1	5	-	-	6	2019
4	-	1	1	-	2020
-	-	2	2	-	2021

Source : Public Health Center

Tuberculosis Patients(Cont'd)

unit : person, case

보건소 결핵검진 실적 Current year's administraiton of TB tests in health centers				Year
검사건수 No. of test administraiton				
합 계 Total	남 Male	여 Female	X-선 검사 X-ray test	
2,922	1,825	1,167	1,931	2015
3,571	2,184	1,387	2,460	2016
3,603	1,942	1,661	2,414	2017
2,204	1,181	1,023	1,618	2018
2,617	1,444	1,173	2,063	2019
2,201	1,241	960	1,850	2020
1,702	929	773	1,529	2021

Source : Public Health Center

10. 결핵환자 현황(계속)

단위 : 명, 건수

연 별	보건소 결핵검진 실적 Current year's administration of TB tests in health centers		
	발견환자 수 No. of patients discovered		
	합 계 Total	남 Male	여 Female
2015	15	14	1
2016	14	11	3
2017	11	6	5
2018	5	3	2
2019	19	14	5
2020	1	1	-
2021	-	-	-

자료 : 보건소감염병대응과, 보건행정과

11. 보건소 구강보건사업 실적

단위 : 명

연 별	구 강 보 건 교 육 Oral health education	스케일링 또는 치면세정술 Scaling or oral prophylaxis
	인 원 Person	인 원 Persons
2015	27,821	1,492
2016	27,720	2,523
2017	40,782	2,633
2018	25,355	2,370
2019	26,364	2,689
2020	4,617	377
2021	10,374	-

주 : 노인의치 보철 국가사업은 '16년부터 사업 종료되었음

자료 : 보건소 건강증진과

Tuberculosis Patients(Cont'd)

unit : person, case

보건소 결핵검진 실적 Current year's administration of TB tests in health centers			Year
발견환자 수 No. of patients discovered		요관찰 Surveillance	
도말양성 Smear positive	도말음성 Smear negative		
15	1,046	-	2015
8	6	-	2016
2	9	-	2017
5	-	-	2018
7	12	-	2019
1	-	-	2020
-	-	-	2021

Source : Public Health Center

Oral Health Activities at Health Centers

Unit : person

불소용액 양치사업 Fluoride mouth rinsing	불소 도포 Fluoride topical application	Year
인 원 Persons	인 원 Persons	
18,823	8,260	2015
23,439	7,107	2016
23,009	8,485	2017
26,678	9,711	2018
32,772	9,084	2019
11,897	287	2020
27,703	-	2021

Denture for older' service has discontinued since 2016

Source : Public Health Center

12. 모자보건사업 실적

단위 : 명

연 별	모자보건관리 Maternal and child health care program
	임산부 등록관리 Registered mother
2015	4,494
2016	4,916
2017	4,403
2018	4,410
2019	4,153
2020	3,507
2021	3,348

자료 : 보건소

Activities of Maternal and Child Health Care at Health Center

Unit : person

모자보건관리 Maternal and child health care program	Year
영유아 등록관리 Registered infants	
3,172	2015
2,560	2016
2,097	2017
2,912	2018
2,803	2019
2,000	2020
2,030	2021

Source : Public Health Center

13. 건강보험 적용 인구

단위 : 명, 개소

연 별	합 계 Total				
	적 용 인 구 Covered persons				
	계			가입자	피부양자
	Total	남 Male	여 Female	Insured	Dependents
2015	501,939	255,976	245,963	321,153	180,786
2016	508,538	259,464	249,074	307,230	201,308
2017	515,060	262,669	252,391	315,711	199,349
2018	537,697	274,366	263,331	335,917	201,780
2019	546,883	279,336	267,547	346,916	199,967
2020	544,676	278,186	266,490	350,188	194,488
2021	559,362	285,403	273,959	365,236	194,126

주 : 1) 건강보험 통계연보에 따라 2014년~2019년 수치 정정

2) 주민등록 주소지 기준, 지역의 가입자는 적용대상자를 말함

3) 2021년부터 '공무원·교직원' 항목 삭제 → '직장' 항목에 포함(변경 기준에 따라 2015~2020년도 '직장' 항목 수치 정정함)

자료 : 건강보험 통계연보(국민건강보험공단)

13. 건강보험 적용 인구(계속)

단위 : 명, 개소

연 별	지 역 Self-employeds		
	적 용 인 구 Covered persons		
	계	남	여
	Sub-total	Male	Female
2015	133,149	67,972	65,177
2016	130,909	66,976	63,933
2017	131,236	66,814	64,422
2018	135,549	69,144	66,405
2019	137,816	70,362	67,454
2020	139,076	70,690	68,386
2021	141,253	71,949	69,304

자료 : 건강보험 통계연보(국민건강보험공단)

Covered Person (or Beneficiaries) of Health Insurance

Unit : person, number

직장 ³⁾ (근로자, 공무원, 사립학교교직원) Industrial Workers						Year
사업장수 Number of Work place	적 용 인 구 Covered persons					
	계 Sub-total	남 Male	여 Female	가입자 Insured	피부양자 Dependents	
13,716	368,790	168,100	200,690	188,004	180,786	.2015
14,834	377,629	192,488	185,141	176,321	201,308	2016
16,211	383,824	195,855	187,969	184,475	199,349	2017
17,808	402,148	205,222	196,926	200,368	201,780	2018
19,096	409,067	208,974	200,093	209,100	199,967	2019
20,230	405,600	207,496	198,104	211,112	194,488	2020
21,812	418,109	213,454	204,655	223,983	194,126	2021

Source : National Health Insurance Corporation

Covered Person (or Beneficiaries) of Health Insurance(Cont'd)

Unit : person, number

지 역 Self-employed		Year
적 용 인 구 Covered persons		
세대수 House holder	가입자 Insured	
67,669	133,149	2015
67,747	130,909	2016
69,653	131,236	2017
74,220	135,549	2018
77,918	137,816	2019
80,775	139,076	2020
83,165	141,253	2021

Source : National Health Insurance Corporation

14. 건강보험급여

단위 : 건, 천원

연 별 급여종류별	합 계 Total		직 장 (근로자, 공무원, 사립학교교직원) Industrial Workers	
	건 수 Cases	금 액 Amount	건 수 Cases	금 액 Amount
2015	12,403,461	380,120,888	9,194,738	269,645,669
2016	13,030,228	424,974,398	9,806,154	306,798,269
2017	13,273,421	463,219,858	10,054,151	335,571,887
2018	13,963,624	545,872,415	10,599,351	395,340,733
2019	14,445,661	608,755,660	10,960,913	436,624,901
2020	12,170,552	605,762,419	9,141,113	432,582,613
2021	12,301,097	678,571,660	9,214,702	483,540,622
입원	166,487	274,451,475	116,284	187,788,241
외래	7,984,140	277,966,729	5,991,183	205,127,392
약국	4,150,470	126,153,456	3,107,235	90,624,987

주 : 1) 2014년부터 인천시 서구 현황임

2) 건강보험 통계연보에 따라 2014년~2019년 수치 정정

3) 2021년부터 '공무원·교직원' 항목 삭제 → '직장' 항목에 포함(변경 기준에 따라 2015~2020년도 '직장' 항목 수치 정정함)

자료 : 건강보험통계(국민건강보험공단)

15. 건강보험대상자 진료 실적

단위 : 건, 일, 천원

연 별	지급건수 Benefits granted	일 수 Days	
		내 원 Visit days	진 료 Medical treatment
2015	12,403,461	8,742,735	64,569,743
2016	13,030,228	9,128,574	70,016,818
2017	13,273,421	9,303,343	74,211,522
2018	13,963,624	9,790,033	81,778,148
2019	14,445,661	10,210,298	88,169,326
2020	12,170,552	8,822,152	87,548,680
2021	12,301,097	9,092,406	94,303,478
입원	166,487	1,119,283	1,853,938
외래	7,984,140	7,971,586	11,547,969
약국	4,150,470	4,150,470	80,901,571

주 : 1) 건강보험 통계연보에 따라 2014년~2019년 수치 정정

2) 약국의 처방조제 내원일수는 합계의 내원일수에서 제외함

자료 : 건강보험통계(국민건강보험공단)

Benefits in Health Insurance

Unit : case,1,000won

지 역 Self-employed		Year
건 수 Cases	금 액 Amount	Benefits a kind
3,208,723	110,475,219	2015
3,224,074	156,172,275	2016
3,219,270	171,692,358	2017
3,364,273	150,531,682	2018
3,484,748	172,130,759	2019
3,029,439	173,179,807	2020
3,086,395	195,031,038	2021
50,203	86,663,233	In-patient
1,992,957	72,839,337	Out-patient
1,043,235	35,528,469	Pharmacy

Source : National Health Insurance Corporation

Medical Treatment Activities Under the National Health Insurance

Unit : case, day,1,000won

진 료 비 Medical expenses			Year
합 계 Total	공 단 부 담 Covered by NHIS*	본 인 부 담 Covered by the patient	
508,867,200	380,120,888	128,746,312	2015
568,416,584	424,974,398	143,442,186	2016
619,691,348	463,219,858	156,471,490	2017
724,464,263	545,872,415	178,591,848	2018
809,662,804	608,755,660	200,907,143	2019
805,125,202	605,762,419	199,362,783	2020
904,971,771	678,571,660	226,400,112	2021
334,467,235	274,451,475	60,015,760	In-patient
395,748,854	277,966,729	117,782,125	Out-patient
174,755,682	126,153,456	48,602,226	Pharmacy

Source : National Health Insurance Corporation

16. 국민연금가입자

단위 : 개소, 명

연 별	총가입자수 Total insured persons			사 업 장 가 입 자 Workplace-based insured persons	
	합 계 Total	남 Male	여 Female	사 업 장 Work places	가 입 자 Insurants
2015	188,935	111,454	77,481	14,895	107,960
2016	194,250	113,206	81,044	16,241	113,661
2017	197,829	114,726	83,103	17,550	118,979
2018	210,082	120,309	89,773	19,166	125,198
2019	213,846	121,731	92,115	20,471	131,800
2020	217,661	123,818	93,843	22,771	137,736
2021	226,769	128,287	98,482	24,988	145,077

자료 : 국민연금공단 서인천지사

National Pension Insurants by Insurance Type

Unit : number, person

지역가입자 Individually insured persons	임의가입자 Voluntarily insured persons	임의계속가입자 Voluntarily & continuously insured persons	Year
77,603	1,978	1,394	2015
76,046	2,593	1,950	2016
73,522	2,973	2,355	2017
78,243	3,277	3,364	2018
75,115	3,355	3,576	2019
72,400	3,652	3,873	2020
73,301	4,038	4,353	2021

Source : National Pension Corporation

17. 국민연금 급여 지급현황

단위 : 명, 천원

연 별	합 계 Total		연 금 Pension			
			노 령 연 금 Old-age Pension			
			특 례 Special		노령연금 ¹⁾ (20년 이상) Old-age pension (over 20 years)	
	수급자수 No.of Beneficiaries	금 액 Amount	수급자수 No.of Beneficiaries	금 액 Amount	수급자수 No.of Beneficiaries	금 액 Amount
2015	28,485	115,611,253	7,571	19,023,443	1,516	12,972,471
2016	31,095	130,138,496	7,567	19,131,426	2,044	18,130,806
2017	34,426	149,761,974	7,528	19,166,582	2,814	25,576,578
2018	36,116	169,090,430	7,574	19,485,781	3,021	31,496,598
2019	39,967	188,173,702	7,464	19,544,111	4,024	38,075,179
2020	44,305	215,306,926	7,294	19,183,975	5,347	51,034,616
2021	49,755	252,363,566	7,287	19,209,497	7,116	69,481,397

주 : 2015년 지급액은 매월 지급한 금액을 합산한 것임

1) ()안은 국민연금 가입기간임

자료 : 국민연금공단 서인천지사

17. 국민연금 급여 지급현황(계속)

단위 : 명, 천원

연 별	연 금 Pension			
	장 애 연 금 Disability Pension		유 족 연 금 Survivor Pension	
	수급자수 No.of Beneficiaries	금 액 Amount	수급자수 No.of Beneficiaries	금 액 Amount
2015	809	3,381,563	4,235	11,734,113
2016	798	3,284,767	4,613	12,969,289
2017	785	3,452,362	4,995	14,050,208
2018	825	3,688,636	5,521	15,907,575
2019	858	4,010,859	5,962	17,800,930
2020	890	4,355,843	6,380	19,261,376
2021	873	4,054,028	6,817	20,955,159

자료 : 국민연금공단 서인천지사

Cases and Benefits in National Pension by Benefit Type

Unit : person, 1,000won

연 금 Pension						Year
노 령 연 금 Old-age Pension						
노령연금 ¹⁾ (10년 이상~20년 미만)		조 기 Early		분 할 Divided		
수급자수 No.of Benefitciaries	금 액 Amount	수급자수 No.of Benefitciaries	금 액 Amount	수급자수 No.of Benefitciaries	금 액 Amount	
6,910	31,127,381	4,547	24,226,147	139	258,021	2015
8,482	37,590,437	4,777	26,253,572	173	343,584	2016
10,404	45,958,699	5,059	28,253,375	237	449,516	2017
11,123	52,933,753	5,533	31,719,850	261	589,605	2018
12,902	58,483,536	5,988	35,738,137	350	744,335	2019
15,094	68,083,863	6,419	39,390,731	452	1,034,422	2020
17,727	80,401,407	6,882	43,657,462	571	1,402,864	2021

Source : National Pension Corporation

Cases and Benefits in National Pension by Benefit Type(Cont'd)

Unit : person, 1,000won

일 시 금 Lump-sum benefits						Year
장 애 Disability lump-sum compensation		반 환 Lump-sum refund		사 망 Lump-sum death payment		
수급자수 No.of Benefitciaries	금 액 Amount	수급자수 No.of Benefitciaries	금 액 Amount	수급자수 No.of Benefitciaries	금 액 Amount	
28	305,354	2,460	12,058,252	270	524,508	
22	267,244	2,348	11,633,294	271	534,077	2015
36	518,773	2,328	11,864,355	240	471,526	2016
24	322,193	1,996	12,436,464	238	509,975	2017
39	553,458	2,160	12,683,596	220	539,561	2018
34	456,764	2,141	11,916,773	254	588,563	2019
36	558,096	2,180	11,901,838	266	741,817	2020
						2021

Source : National Pension Corporation

18. 노인여가복지시설

단위 : 개소, 명

연 별	합 계	노인복지관
	Total	Senior welfare center
	시 설 수	시 설 수
	Facilities	Facilities
2015	245	1
2016	244	1
2017	249	1
2018	250	1
2019	252	1
2020	253	1
2021	248	1

자료 : 노인복지과

Leisure Facilities for the Elderly

Unit : number, person

노인복지관 Senior welfare center			경로당 Community senior center	노인교실 Senior school	Year
종사자수 Worker	남 Male	여 Female	시설수 Facilities	시설수 Facilities	
18	6	12	241	3	2015
18	6	12	241	2	2016
18	7	11	246	2	2017
18	6	12	247	2	2018
19	4	14	248	3	2019
20	4	16	249	3	2020
20	5	15	245	2	2021

Source : Senior Welfare Division

19. 노인주거복지시설

단위 : 개소, 명

연 별	합 계 Total							
	시 설 수 Facilities	입 소 인 원 ¹⁾ Admissions				종 사 자 수 Workers		
		정 원 Capacity	현 원 Users				남 Male	여 Female
			남 Male	여 Female				
2015	9	673	589	68
2016	9	892	464	66
2017	7	645	535	58
2018	9	645	524	54
2019	5	367	310	102	208	40	12	28
2020	5	364	374	121	253	35	9	26
2021	4	100	38	34

주 : 1) 2021년부터 '합계 > 시설수, 정원, 입소인원'에 노인복지주택 미포함

2) 2021년부터 항목 변경

- 노인복지주택 > 시설수 → 세대수

- 노인복지주택 > 입소인원 → 세대

- 노인복지주택 > 정원, 현원 →분양, 임대

자료 : 노인복지과

19. 노인주거복지시설(계속)

단위 : 개소, 명

연 별	노 인 공 동 생 활 가 정 Senior citizens' home							
	시 설 수 Facilities	입 소 인 원 Admissions				종 사 자 수 Workers		
		정 원 Capacity	현 원 Users				남 Male	여 Female
			남 Male	여 Female				
2015	2	18	14	6
2016	2	18	12	6
2017	1	9	7	4
2018	1	9	6	3
2019	1	9	6	1	5	3	1	2
2020	2	18	14	1	13	7	1	6
2021	2	18	14	6

자료 : 노인복지과

Residential Welfare Facilities for the Elderly

Unit : number, person

양 로 시 설 Institution for the aged								Year
시 설 수 Facilities	입 소 인 원 Admissions				종 사 자 수 Workers			
	정 원 Capacity	현 원 Users				남 Male	여 Female	
			남 Male	여 Female				
5	178	134	42	2015
5	178	118	38	2016
4	156	105	32	2017
6	156	99	30	2018
3	94	50	17	33	21	5	16	2019
2	82	41	18	23	11	2	9	2020
2	82	24	11	2021

Source : Senior Welfare Division

Residential Welfare Facilities for the Elderly(Cont'd)

Unit : number, person

노 인 복 지 주 택 Welfare House for the aged						Year
세 대 수	세 대			종 사 자 수 Workers		
	분 양	임 대		남 Male	여 Female	
			20	2015
			22	2016
			22	2017
			21	2018
			16	6	10	2019
			17	6	11	2020
264	-	256	17	2021

Source : Senior Welfare Division

20. 노인의료복지시설

단위 : 개소, 명

연 별	합 계 Total				
	시 설 수 Facilities	입 소 인 원 Admissions			
		정 원 Capacity	현 원 Users		
				남 Male	여 Female
2015	44	1,348	1,208
2016	55	1,962	1,605
2017	55	1,938	1,675
2018	57	1,969	1,935
2019	65	2,311	2,060
2020	76	2,801	2,298
2021	74	2,748	2,278

자료 : 노인복지과

20. 노인의료복지시설(계속)

단위 : 개소, 명

연 별	노 인 요 양 시 설 Care facilities for the elderly							
	시 설 수 Facilities	입 소 인 원 Admissions				종 사 자 수 Workers		
		정 원 Capacity	현 원 Users				남 Male	여 Female
				남 Male	여 Female			
2015	30	1,222	1,097	741
2016	41	1,836	1,503	1,084
2017	41	1,812	1,584	1,126
2018	42	1,825	1,794	1,176
2019	52	2,194	1,943	1,328
2020	65	2,702	2,214	1,575
2021	62	2,640	2,179	1,461

자료 : 노인복지과

Medical Welfare Facilities for the Elderly

Unit : establishment, person

합 계 Total			Year
종 사 자 수 Workers			
남 Male	여 Female		
843	2015
1,178	2016
1,222	2017
1,292	2018
1,420	2019
1,648	2020
1,537	2021

Source : Senior Welfare Division

Medical Welfare Facilities for the Elderly(Cont'd)

Unit : establishment, person

노인요양공동생활가정 Common residential household for the care of the elderly								Year
시설수 Facilities	입소인원 Admissions				종사자수 Workers			
	정원 Regular	현원 Users				남 Male	여 Female	
			남 Male	여 Female				
14	126	111	102	2015
14	126	102	94	2016
14	126	91	96	2017
15	144	141	116	2018
13	117	117	92	2019
11	99	84	73	2020
12	108	99	76	2021

Source : Senior Welfare Division

21. 재가노인복지시설

단위 : 개소, 명

연 별	합 계 Total				방 문 요 양 서 비 스 Home-visit care			
	시 설 수 Facilities	이 용 인 원 Admissions		종사자수 Workers	시 설 수 Facilities	이 용 인 원 Admissions		종사자수 Workers
		정 원 Capacity	현 원 Users			정 원 Capacity	현 원 Users	
2015	21	105	88	684	9	-	-	387
2016	21	109	279	241	7	-	179	159
2017	21	129	727	377	7	-	280	276
2018	131	404	2,852	4,878	108	-	2,153	2,727
2019	42	462	214	1,189	27	-	-	646
2020	178	1,386	989	6,083	113	-	-	4,208
2021	343	163	5,713	5,196	157	...	3,700	3,954

주 : 2021년부터 방문간호서비스, 복지옹구지원서비스 항목추가

자료 : 노인복지과

21. 재가노인복지시설(계속)

단위 : 개소, 명

연 별	방 문 목 욕 서 비 스 Home-visit bathing				방문간호서비스			
	시 설 수 Facilities	이 용 인 원 Admissions		종사자수 Workers	시 설 수 Facilities	이 용 인 원 Admissions		종사자수 Workers
		정 원 Capacity	현 원 Users			정 원 Capacity	현 원 Users	
2015	8	-	-	227
2016	6	-	5	4
2017	6	-	3	38
2018	96	-	401	1,920
2019	21	-	-	358
2020	117	-	-	1,420
2021	120	...	1,046	1,069	4	...	25	50

자료 : 노인복지과

Community Care Facilities for the Elderly

Unit : number, person

주 · 야 간 보 호 서 비 스 Day and night care				단 기 보 호 서 비 스 Short-term care respite				Year
시 설 수 Facilities	이 용 인 원 Admissions		종사자수 Workers	시 설 수 Facilities	이 용 인 원 Admissions		종사자수 Workers	
	정 원 Capacity	현 원 Users			정 원 Capacity	현 원 Users		
4	105	88	70	-	-	-	-	2015
4	109	95	64	-	-	-	6	2016
4	129	119	52	-	-	-	-	2017
25	388	283	223	1	16	15	8	2018
23	462	214	176	-	-	-	-	2019
40	1,386	989	455	-	-	-	-	2020
44	163	55	54	-	-	-	-	2021

Source : Senior Welfare Division

Community Care Facilities for the Elderly(Cont'd)

Unit : number, person

복지옹구지원서비스				재가노인지원서비스 Community care supporting service				Year
시 설 수 Facilities	이 용 인 원 Admissions		종사자수 Workers	시 설 수 Facilities	이 용 인 원 Admissions		종사자수 Workers	
	정 원 Capacity	현 원 Users			정 원 Capacity	현 원 Users		
..	2015
..	4	-	-	8	2016
..	4	-	325	11	2017
..	4	-	-	8	2018
..	4	-	-	8	2019
..	4	-	-	12	2020
14	...	646	52	4	...	241	17	2021

Source : Senior Welfare Division

22. 국민기초생활보장 수급자

단위 : 가구수, 명

연 별	총 수 급 자 Total Recipients				일 반 수 급 자 General Recipients			
	가 구 No. of households	인 원 No. of persons			가 구 No. of households	인 원 No. of persons		
		계 Total	남 Male	여 Female		계 Sub-total	남 Male	여 Female
2015	7,468	13,534	6,230	7,304	7,213	12,116	5,579	6,537
2016	7,987	13,870	6,329	7,541	7,808	12,619	5,716	6,903
2017	8,066	13,630	6,237	7,393	7,884	12,347	5,607	6,740
2018	9,136	15,061	6,744	8,317	8,890	13,648	6,073	7,575
2019	9,399	14,859	6,567	8,292	9,079	13,318	5,848	7,470
2020	12,624	20,647	9,175	11,472	12,322	19,154	8,502	10,652
2021	14,606	25,290	11,030	14,260	13,413	24,097	10,529	13,568

주 : 1) 2021년 특례수급자 항목 삭제에 따라 총수급자 합계에 특례 수급자 수치 미포함

2) 2021년 시설수급자 항목의 하위항목 변경 '시설수, 인원' → '가구, 인원(소계, 남, 여)'

자료 : 복지정책과

23. 기초연금 수급자 수

단위 : 명, %

연 별	전체 노인 대비 기초연금 수급자 (명) Total recipients to population 65 years old & over		
	전 체 노 인 Population 65 years old & over		
	합계 Total	남 Male	여 Female
2015	29,342	10,915	18,497
2016	42,719	18,263	24,456
2017	46,129	19,953	26,176
2018	49,975	21,995	27,980
2019	53,691	23,614	30,077
2020	58,087	25,767	32,320
2021	63,083	28,217	34,866

자료 : 노인복지과

Recipients of National Basic Livelihood Security Benefit

Unit : household, person

시 설 수 급 자 Institutionalized Recipients				Year
가 구 No.of households	인 원 No. of persons			
	소계 Sub-total	남 Male	여 Female	
				2015
				2016
				2017
				2018
				2019
				2020
1,193	1,193	501	692	2021

Source : Welfare Policy Division

Recipients of Basic Pension

Unit : person, %

전체 노인 대비 기초연금 수급자 (명) Total recipients to population 65 years old & over						Year
수 급 자 수 Total recipient			수 급 률 (%) Take-up rate			
합계 Total	남 Male	여 Female	합계 Total	남 Male	여 Female	
29,270	10,852	18,418	72	63	79	2015
30,401	11,355	19,046	72	63	78	2016
32,861	12,552	20,309	71	63	78	2017
36,036	14,074	21,962	72	63	79	2018
38,695	15,278	23,417	72	65	78	2019
42,840	16,920	25,920	74	66	80	2020
46,197	18,902	27,295	73	67	78	2021

Source : Senior Welfare Division

24. 여성복지시설

단위 : 개소, 명

연 별	합 계 Total				한부모가족시설 Single-parent family			
					계 Sub-total			
	시 설 수 No. of Facilities	입 소 자 Admissions	퇴 소 자 Discharges	연말현재 생활인원 Inmates as of year-end	시 설 수 No. of Facilities	입 소 자 Admissions	퇴 소 자 Discharges	연말현재 생활인원 Inmates as of year-end
2015	1	23	28	21	1	23	28	21
2016	1	14	8	29	1	14	8	29
2017	1	8	9	28	1	8	9	28
2018	1	8	16	20	1	8	16	20
2019	1	7	7	16	1	7	7	16
2020	-	-	-	-	-	-	-	-
2021	-	-	-	-	-	-	-	-

자료 : 가정보호과

24. 여성복지시설(계속)

단위 : 개소, 명

연 별	한부모가족시설 Single-parent family							
	미 혼 모 자 가 족 복 지 시 설 공 동 생 활 가 정 Group home for mother-and-child families				모 자 일 시 지 원 복 지 시 설 Temporary Facilities for Mother and Child			
	시 설 수 No. of Facilities	입 소 자 Admissions	퇴 소 자 Discharges	연말현재 생활인원 Inmates as of year-end	시 설 수 No. of Facilities	입 소 자 Admissions	퇴 소 자 Discharges	연말현재 생활인원 Inmates as of year-end
2015
2016	-	-	-	-	-	-	-	-
2017	-	-	-	-	-	-	-	-
2018	-	-	-	-	-	-	-	-
2019	-	-	-	-	-	-	-	-
2020	-	-	-	-	-	-	-	-
2021	-	-	-	-	-	-	-	-

자료 : 가정보호과

Women's Welfare Facilities

Unit : number, person

한부모가족시설 Single-parent family								Year
모 자 가 족 복 지 시 설 Mother-and-child family facilities				미 혼 모 자 가 족 복 지 시 설 Unmarried mother-and-child family Facilities				
시 설 수 No. of Facilities	입 소 자 Admissions	퇴 소 자 Discharges	연말현재 생활인원 Inmates as of year-end	시 설 수 No. of Facilities	입 소 자 Admissions	퇴 소 자 Discharges	연말현재 생활인원 Inmates as of year-end	
1	23	28	21	-	-	-	-	2015
1	14	8	29	-	-	-	-	2016
1	8	9	28	-	-	-	-	2017
1	8	16	20	-	-	-	-	2018
1	7	7	16	-	-	-	-	2019
-	-	-	-	-	-	-	-	2020
-	-	-	-	-	-	-	-	2021

Source : Family Childcare Division

Women's Welfare Facilities(Cont'd)

Unit : number, person

소외여성 복지시설 Female victims of violence								Year
계 Sub-total				성폭력피해자 보호시설 Facilities for Victims of Sexual Violence				
시 설 수 No. of Facilities	입 소 자 Admissions	퇴 소 자 Discharges	연말현재 생활인원 Inmates as of year-end	시 설 수 No. of Facilities	입 소 자 Admissions	퇴 소 자 Discharges	연말현재 생활인원 Inmates as of year-end	
-	-	-	-	-	-	-	-	2015
-	-	-	-	-	-	-	-	2016
-	-	-	-	-	-	-	-	2017
-	-	-	-	-	-	-	-	2018
-	-	-	-	-	-	-	-	2019
-	-	-	-	-	-	-	-	2020
-	-	-	-	-	-	-	-	2021

Source : Family Childcare Division

24. 여성복지시설(계속)

단위 : 개소, 명

연 별	소외여성 복지시설 Female victims of violence							
	가정폭력피해자 보호시설 Facilities for Victims of Domestic Violence				성매매 피해자 지원시설 Facilities for Victims of Prostitution			
	시 설 수 No. of Facilities	입 소 자 Admissions	퇴 소 자 Discharges	연말현재 생활인원 Inmates as of year-end	시 설 수 No. of Facilities	입 소 자 Admissions	퇴 소 자 Discharges	연말현재 생활인원 Inmates as of year-end
2015	-	-	-	-	-	-	-	-
2016	-	-	-	-	-	-	-	-
2017	-	-	-	-	-	-	-	-
2018	-	-	-	-	-	-	-	-
2019	-	-	-	-	-	-	-	-
2020	-	-	-	-	-	-	-	-
2021	-	-	-	-	-	-	-	-

자료 : 가정보호과

Women's Welfare Facilities(Cont'd)

Unit : number, person

소외여성 복지시설 Female victims of violence				Year
폭력피해이주여성보호시설				
시 설 수 No. of Facilities	입 소 자 Admissions	퇴 소 자 Discharges	연말현재 생활인원 Inmates as of year-end	
				2015
				2016
				2017
				2018
				2019
				2020
-	-	-	-	2021

Source : Family Childcare Division

25. 여성폭력상담

단위 : 개소, 건

연 별	여 성 폭 력 상 담 Counseling for violence against women							
	합 계 Total		통 합 상 담 ¹⁾ Combined issues		가 정 폭 력 Domestic Violence		성 폭 력 Sexual Violence	
	상 담 소 No. of Counseling Centers	상담건수 ²⁾ No. of Counseling Cases	상 담 소 No. of Counseling Centers	상담건수 ²⁾ No. of Counseling Cases	상 담 소 No. of Counseling Centers	상담건수 No. of Counseling Cases	상 담 소 No. of Counseling Centers	상담건수 No. of Counseling Cases
2015	2	2,468	-	-	1	1,608	1	860
2016	2	642	-	-	1	606	1	36
2017	2	1,149	-	-	1	1,117	1	32
2018	2	2,337	-	-	1	2,092	1	245
2019	2	3,486	-	-	1	3,209	2	277
2020	2	2,664	-	-	1	2,175	1	489
2021	1	2,685	1	2,685	-	-	-	-

주 : 1) 한 상담소에서 "가정폭력, 성폭력, 성매매피해" 등 업무가 통합되어 상담하는 경우에 해당

2) 가정폭력 2,044건, 성폭력 383건, 가족문제·부부갈등 등 기타 상담 258건

3) 2021년부터 상담 유형별로 피해자 지원내역 세분화

자료 : 가정보호과

25. 여성폭력상담(계속)

단위 : 개소, 건

연 별	피 해 자 지 원 내 역 Counseling Follow-ups									
	통 합 상 담 ¹⁾ Combined issues					가 정 폭 력 Domestic Violence				
	심리· 정서적 지원 Counseling	수 사· 법적지원 Legal Aid	의료지원 Medical Aid	시설입소 연계 Referral to facilities	기 타 Others	심리· 정서적 지원 Counseling	수 사· 법적지원 Legal Aid	의료지원 Medical Aid	시설입소 연계 Referral to facilities	기 타 Others
2015										
2016										
2017										
2018										
2019										
2020										
2021	821	-	-	-	-	1,483	-	-	-	-

자료 : 가정보호과

Counseling for Violence Against Women

Unit : number, person

여 성 폭 력 상 담		피 해 자 지 원 내 역 CounselingFollow-ups					Year
성 매 매 피 해 ForcedProstitution		합 계 Total					
상 담 소 No. of Counseling Centers	상담건수 No. of Counseling Cases	심리·정서적 지 원 Counseling	수 사· 법적지원 Legal Aid	의 료 지 원 Medical Aid	시설입소연계 Referral to facilities	기 타 Others	
-	-						2015
-	-						2016
-	-						2017
-	-						2018
-	-						2019
-	-						2020
-	-	2,684	1	-	-	-	2021

Note: 1) The item applies to those counseling centers that will cover domestic violence, sexual violence, and forced prostitution cases in a combined manner.

2) A footnote or other information should provide a breakdown e.g. 0 case for domestic violence, 0 case for sexual violence, 0 case for forced prostitution etc.

Source : Family Childcare Division

Counseling for Violence Against Women

Unit : number, person

피 해 자 지 원 내 역 Counseling Follow-ups										Year
성 폭 력 Sexual Violence					성매매피해 Forced prostitution					
·심리· 정서적 지원 Counseling	수 사· 법적지원 Legal Aid	의료지원 Medical Aid	시설입소 연계 Referral to facilities	기 타 Others	심리· 정서적 지원 Counseling	수 사· 법적지원 Legal Aid	의료지원 Medical Aid	시설입소 연계 Referral to facilities	기 타 Others	
										2015
										2016
										2017
										2018
										2019
										2020
380	1	-	-	-	-	-	-	-	-	2021

Source : Family Childcare Division

26. 아동복지시설

단위 : 개소, 명

연 별	합 계 Total									
	시 설 수	입 소 자			퇴 소 자			연말현재 생활인원		
	No. of facilities	Admissions	남 Male	여 Female	Discharges	남 Male	여 Female	No. of inmates as of year-end	남 Male	여 Female
2015	4	10	5	23
2016	5	4	2	25
2017	6	5	1	29
2018	6	1	2	28
2019	6	10	1	37
2020	6	5	2	3	3	2	1	39
2021	6	9	3	6	8	2	6	40	21	19

자료 : 아동행복과

26. 아동복지시설(계속)

단위 : 개소, 명

연 별	자 립 지 원 시 설 Self independence assistance facilities				보 호 치 료 시 설 Child care treatment facilities	
	시 설 수	입 소 자	퇴 소 자	연말현재 생활인원	시 설 수	입 소 자
	No. of facilities	Admissions	Discharges	No. of inmates as of year-end	No. of facilities	Admissions
2015	-	-	-	-	-	-
2016	-	-	-	-	-	-
2017	-	-	-	-	-	-
2018	-	-	-	-	-	-
2019	-	-	-	-	-	-
2020	-	-	-	-	-	-
2021	-	-	-	-	-	-

자료 : 아동행복과

Children Welfare Facilities

Unit : number, person

양 육 시 설 Child bringing up facilities				Year
시 설 수 No. of facilities	입 소 자 Admissions	퇴 소 자 Discharges	연말현재 생활인원 No. of inmates as of year-end	
-	-	-	-	2015
-	-	-	-	2016
-	-	-	-	2017
-	-	-	-	2018
-	-	-	-	2019
-	-	-	-	2020
-	-	-	-	2021

Source : Children's Happiness Division

Children Welfare Facilities(Cont'd)

Unit : number, person

보 호 치 료 시 설 Child care treatment facilities		기 타 Others				Year
퇴 소 자 Discharges	연말현재 생활인원 No. of inmates as of year-end	시 설 수 No. of facilities	입 소 자 Admissions	퇴 소 자 Discharges	연말현재 생활인원 No. of inmates as of year-end	
-	-	4	10	5	23	2015
-	-	5	4	2	25	2016
-	-	6	5	1	29	2017
-	-	6	1	2	28	2018
-	-	6	10	1	37	2019
-	-	6	5	3	39	2020
-	-	6	9	8	40	2021

Source : Children's Happiness Division

27. 장애인 거주시설 수 및 입소현황

단위 : 개소, 명

연 별	시 설 수 Number of facilities	입 소 자 Admissions			
		계 Total	위 탁 자 Referrals	무연고자 No relatives	기타 Others
2015	1	-	-	-	-
2016	1	1	-	1	-
2017	1	3	2	1	-
2018	1	2	1	1	-
2019	10	9	8	1	-
2020	10	2	2	-	-
2021	10	4	2	2	-

주 : 2021년부터 항목 변경 '지체 → 지체·뇌병변', '정신지체 → 지적·자폐'

자료 : 장애인복지과

27. 장애인 거주시설 수 및 입소현황(계속)

단위 : 개소, 명

연 별	연 말 현 재 수 용 인 원 No. of inmates as of year-end						
	성 별 Sex			연 령 별 Age			
	계 Total	남 Male	여 Female	18세 미만 Less than 18 years		18세 이상 18 years and over	
				남 Male	여 Female	남 Male	여 Female
2015	41	22	19	20	17	2	2
2016	32	15	17	11	15	4	2
2017	33	15	18	11	13	4	5
2018	31	14	17	10	10	4	7
2019	66	38	28	11	10	27	18
2020	66	38	28	13	9	25	19
2021	55	31	24	9	7	22	17

자료 : 장애인복지과

Institutions for the Disabled and Their Inmates

Unit : number, person

퇴 소 자 Discharges						Year
계 Total	연고자 인도 To relatives	취 업 Employed	전 원 Transfer	사 망 Deaths	기 타 Others	
3	-	-	3	-	-	2015
11	1	-	4	-	6	2016
3	1	-	2	-	-	2017
4	2	-	2	-	-	2018
5	-	-	3	-	2	2019
17	2	-	11	-	4	2020
16	2	-	10	-	4	2021

Source : Disability Welfare Division

Institutions for The Disabled and Their Inmates(Cont'd)

Unit : number, person

연 말 현 재 수 용 인 원 No. of inmates as of year-end					Year
장 애 종 별 Disability					
지체·뇌병변 Physical disabilities & Brain lesion disorder	시 각 Visually disabled	청각 · 언어 Auditorily and lingually disabled	지적·자폐 Intellectual disabilities & Autistic disorder	기 타 Others	
-	-	-	41	-	2015
-	-	-	32	-	2016
-	-	-	33	-	2017
-	-	-	31	-	2018
-	-	-	66	-	2019
-	-	-	60	6	2020
-	-	-	55	-	2021

Source : Disability Welfare Division

28. 장애인 등록현황

단위 : 명

연 별		성 별 Gender		장 애 유 형 By type of the disabled	
		남 Male	여 Female	지 체 Physical Disability	시 각 Visual Disability
2015	20,664	12,690	7,974	11,317	2,049
2016	21,005	12,860	8,145	11,255	2,069
2017	21,524	13,134	8,390	11,239	2,092
2018	22,539	13,694	8,845	11,385	2,165
2019	23,049	13,961	9,088	11,368	2,193
2020	23,449	14,273	9,176	11,270	2,179
2021	23,988	14,565	9,423	11,254	2,207

주 : 1) 장애등급제(1~6급) 폐지되고 장애의 정도가 심한 장애인(기존1~3급), 심하지 않은 장애인(기존4~6급)으로 구분
(시행2019.7.1.)

자료 : 장애인복지과

28. 장애인 등록현황(계속)

단위 : 명

연 별	장 애 유 형 By type of the disabled				
	정 신 Mental Disorder	신 장 Kidney Dysfunction	심 장 Cardiac Dysfunction	호 흡 기 Respiratory Dysfunction	간 Hepatic Dysfunction (or Liver Dysfunction)
2015	793	677	39	91	80
2016	818	737	42	95	88
2017	846	789	41	95	96
2018	844	865	41	95	103
2019	850	894	41	103	105
2020	864	947	47	103	115
2021	869	1,006	46	100	121

자료 : 장애인복지과

Registered Disabled Persons

Unit : person

장 애 유 형 By type of the disabled					Year
청 각 Hearing Disability	언 어 Speech Disability	지 적 Intellectual Disorder(Mental Retardation)	뇌 병 변 Disability of Brain Lesion	자 폐 성 Autistic Disorder	
1,813	163	1,379	1,924	160	2015
2,010	163	1,423	1,940	188	2016
2,269	187	1,492	1,991	201	2017
2,808	200	1,579	2,035	226	2018
3,120	215	1,671	2,050	242	2019
3,376	235	1,756	2,076	288	2020
3,661	248	1,834	2,117	317	2021

Source : Disability Welfare Division

Registered Disabled Persons(Cont'd)

Unit : person

장 애 유 형 By type of the disabled			장 애 정 도 ¹⁾ degree of disability		Year
안면 Facial Disfigurement	장루, 요루 Intestinal Fistular/ Urinary Fistular	뇌전증 Epilepsy	심한장애 Severe disability	심하지 않은장애 Mild disability	
29	104	46	7,699	12,965	2015
33	103	41	7,834	13,171	2016
34	108	44	8,025	13,499	2017
35	107	51	8,247	14,292	2018
33	115	49	8,317	14,732	2019
32	112	49	8,455	14,994	2020
32	128	48	8,561	15,427	2021

Source : Disability Welfare Division

29. 어린이집

단위 : 개소, 명

연 별	어 린 이 집 수 Childcare facilities			
	합 계 Total	국 공 립 Public	사 회 복 지 법 인 Authorized	법인·단체 등 Authorized and others
2015	466	16	2	2
2016	455	17	2	2
2017	449	18	2	2
2018	457	24	2	3
2019	436	27	2	3
2020	413	29	2	3
2021	394	36	2	3

자료 : 가정보육과

29. 어린이집(계속)

단위 : 개소, 명

연 별	보 육 아 동 수 Children in care				
	합 계 Total			국 공 립 Public	사회복지법인 Authorized
		남 Male	여 Female		
2015	16,204	8,412	7,792	1,137	81
2016	16,145	8,450	7,695	1,215	79
2017	16,167	8,470	7,697	1,267	54
2018	16,727	8,714	8,013	1,289	67
2019	16,535	8,536	7,999	1,736	89
2020	14,770	7,698	7,072	1,781	53
2021	14,455	7,501	6,954	2,041	48

자료 : 가정보육과

Childcare Facilities

Unit : establishment, person

어 린 이 집 수 Childcare facilities				Year
민 간 Private	가 정 Play group	협 동 Parents co-op	직 장 Workplace	
170	268	1	7	2015
171	254	1	8	2016
170	247	1	9	2017
169	249	1	9	2018
163	231	1	9	2019
157	211	1	10	2020
149	193	1	10	2021

Source : Family & Childcare Division

Childcare Facilities(Cont'd)

Unit : establishment, person

보 육 아 동 수 Children in care					Year
법인·단체등 Authorized and others	민 간 Private	가 정 Play group	협 동 Parents co-op	직 장 Workshop	
239	9,803	4,495	27	422	2015
232	9,899	4,215	26	479	2016
231	9,935	4,151	24	505	2017
357	10,193	4,270	25	526	2018
329	9,883	3,943	26	529	2019
303	8,720	3,340	24	549	2020
288	8,288	3,195	23	572	2021

Source : Family & Childcare Division

30. 사회복지자원봉사자 현황

단위 : 명

연 별	성 별 by Gender			연 령 별 by Age-group	
	합 계 Total	남 Male	여 Female	합 계 Total	19세 이하
2015	86,930	33,260	53,670	86,930	33,650
2016	89,051	32,968	56,083	89,051	30,256
2017	97,364	35,925	61,439	97,364	30,854
2018	104,903	27,543	77,360	104,903	31,172
2019	114,955	43,042	71,913	114,955	32,476
2020	119,638	45,211	74,427	119,638	29,736
2021	123,931	47,062	76,869	123,931	26,389

주 : 2021년부터 '60~69세, 70세 이상' 항목 삭제, '60세이상' 항목 신설

자료 : 총무과

Social Welfare Volunteers

Unit : person

연 령 별 by Age-group					Year
20~29세	30~39세	40~49세	50~59세	60세 이상	
16,646	7,263	15,839	9,156	4,376	2015
18,730	7,401	17,330	10,197	5,137	2016
23,076	7,525	18,495	11,356	6,058	2017
27,215	7,840	18,996	12,605	7,075	2018
32,004	8,136	19,972	14,051	8,316	2019
36,601	8,408	19,875	15,288	9,730	2020
41,148	8,970	19,630	16,715	11,079	2021

Source : General Affairs Division

XI. 환 경

1. 환경오염물질 배출사업장

단위 : 개소

연 별	대 기 (가스·먼지·매연 및 악취) Air Pollution(gas, dust, soot and Odor)					
	계 Total	1종 Class1	2종 Class2	3종 Class3	4종 Class4	5종 Class5
2015	1,239	17	13	24	465	720
2016	1,265	16	12	18	487	732
2017	1,289	15	12	16	477	769
2018	1,214	15	9	14	430	746
2019	1,260	16	9	13	443	779
2020	1,262	10	9	12	442	789
2021	1,262	10	9	11	446	786

자료 : 환경관리과

2. 환경오염배출사업장 단속 및 행정조치

단위 : 개소, 건

연 별	지도점검대상 ¹⁾	점검사업장수	위반사업장수	조 치 사 항		
				경 고	개선명령	조업정지
				Warnings	Correction order	Temporary suspension
2015	2,320	1,704	259	77	83	49
2016	2,358	1,692	341	72	144	16
2017	2,467	1,450	276	76	136	10
2018	3,061	814	179	39	78	11
2019	2,460	1,364	179	68	68	5
2020	2,370	649	111	33	31	2
2021	1,036	1,173	154	70	46	13

주 : 1) '20년도까지는 '배출업소(대기, 수질)'이었으나, '21년도는 당해년도 '지도점검대상' 사업장(한 사업장이 대기와 수질 모두 해당될 경우 1개소로 셈함)수로 서식 변경됨.

2) 병과고발은 행정처분과 고발이 병행된 것

자료 : 환경관리과

Environment

Environmental Pollutant Emitting Facilities

Unit : number(place)

수 질 (폐수) Water pollution (waste water)						소음 및 진동 Noise and vibration	Year
계 Total	1종 Class1	2종 Class2	3종 Class3	4종 Class4	5종 Class5		
1,095	4	10	11	53	1,017	349	2015
1,110	4	9	11	54	1,032	336	2016
1,132	4	8	13	56	1,051	308	2017
1,065	3	9	11	52	990	592	2018
1,104	3	9	12	53	1,027	286	2019
1,108	3	4	13	53	1,035	289	2020
1,115	3	4	16	57	1,035	294	2021

Source : Environmental Management Division

Inspection and Administrative Measures for Environmental Pollutant Emitting Facilities

Unit : number(place), case

조 치 사 항					병 과 고 발 ²⁾ Accusation with Administrative measures	Year
사용중지 Ban	허가취소 License withdraw	폐쇄명령 Abolish	순수고발 Accusation	기 타 Others		
5	-	42	2	1	47	2015
28	-	77	-	4	12	2016
6	-	42	-	6	53	2017
11	-	30	2	8	41	2018
9	-	26	-	3	39	2019
6	-	37	1	1	54	2020
7	-	8	-	10	35	2021

Note : Referring to accusations being placed in parallel with an administrative measure

Source : Environmental Management Division

3. 쓰레기 수거

단위 : km², 명, 톤/일, 대, %

연 별	행 정 구 역 Administrative district		청 소 구 역 Waste-collected area		수거지 인구율 (B/A)	배 출 량 (C)
	면 적	인 구 (A)	면 적	인 구 (B)		
	Area	Population	Area	Population	Population ratio in the waste- collected area	Amount of discharged waste
2015	114.0	516,335	114.0	516,335	100.0	193.8
2016	116.9	522,360	116.9	522,360	100.0	226.2
2017	116.9	527,935	116.9	527,935	100.0	188.2
2018	117.1	551,311	117.1	551,311	100.0	238.1
2019	117.1	557,415	117.1	557,415	100.0	256.8
2020	117.1	553,890	117.1	553,890	100.0	280.1
2021	118.5	566,676	118.5	566,676	100.0	287.0

- 주 : 1) '18년까지는 '재활용'에 포함되어있던 소각을 제외한 중간처분량(기계적(압축, 파쇄 등), 화학적(고형화, 중화, 응집 등), 생물학적(호기성, 혐기성 등) 처분 등)이 '19년도부터 "기타"항목으로 분리됨
- 2) '18년까지는 '기타'에 해역배출량만 포함되며, '19년부터는 소각을 제외한 중간처분량(기계적(압축, 파쇄 등), 화학적(고형화, 중화, 응집 등), 생물학적(호기성, 혐기성 등) 처분 등), 해역배출량을 모두 포함
- 3) '18년까지는 기타=(기타 처리량+최종보관량)-전년도 이월량을 나타냈으나, '19년부터 '기타'는 소각을 제외한 중간처분량(기계적(압축, 파쇄 등), 화학적(고형화, 중화, 응집 등), 생물학적(호기성, 혐기성 등) 처분 등)임

자료 : 자원순환과

3. 쓰레기 수거(계속)

단위 : km², 명, 톤/일, 대, %

연 별	처 리 방 법 By type of waste disposal				
	폐 기 물 Wastes				
	생활계 폐기물 Municipal wastes				
	발 생 량	매 립	소 각	재 활 용	기 타
	Generation	Landfill	Incineration	Recycling	Others
2015	193.8	39.0	71.0	83.8	-
2016	226.2	51.6	89.7	84.9	-
2017	188.2	60.2	88.6	39.4	-
2018	238.1	75.6	84.9	77.6	-
2019	256.8	82.5	83.5	90.8	-
2020	280.1	81.5	100.1	98.5	-
2021	287.0	78.2	101.6	107.2	-

자료 : 자원순환과

Waste Collection and Disposal

Unit : km², person, ton/day, each, %

처 리 량 (D) Amount of waste disposal	수 거 율 (D/C) Disposal ratio	처 리 방 법 By type of waste disposal					Year
		계	매 립	소 각	재 활 용	기 타	
		Total	Landfill	Incineration	Recycling	Others	
193.8	100	5,610.0	1,326.6	212.1	4,068.0	0.3	2015
226.2	100	7,106.8	1,881.2	256.5	4,968.4	0.7	2016
188.2	100	3,576.1	1,024.4	343.0	2,208.4	0.3	2017
238.1	100	3,285.1	1,207.4	159.3	1,917.0	1.4	2018
256.8	100	6,463.7	1,467.1	252.5	4,743.5	0.6	2019
280.1	100	8,277.5	1,638.2	249.2	6,125.4	264.7	2020
287.0	100	12,121.7	956.3	272.2	10,728.7	164.5	2021

Source : Resource Recirculation Division

Waste Collection and Disposal(Cont'd)

Unit : km², person, ton/day, each, %

처 리 방 법 By type of waste disposal					Year
폐 기 물 Wastes					
사업장 배출시설계 폐기물 Industrial wastes					
발 생 량	매 립	소 각	재 활 용	기 타	
Generation	Landfill	Incineration	Recycling	Others	
2,145.4	1,141.5	122.4	878.9	2.6	2015
2,523.3	1,718.6	132.9	671.8	-	2016
2,004.3	910.2	246.1	848.0	0.0	2017
2,002.3	1,091.8	67.4	843.1	0.0	2018
3,392.4	2,005.1	115.3	1,078.2	193.8	2019
3,397.4	1,525.0	94.6	1,484.0	293.8	2020
6,469.7	701.8	132.0	5,476.0	160.0	2021

Source : Resource Recirculation Division

3. 쓰레기 수거(계속)

단위 : km², 명, 톤/일, 대, %

연 별	처 리 방 법 By type of waste disposal			
	폐 기 물 Wastes			
	건설 폐기물 Construction wastes			
	발 생 량 Generation	매 립 Landfill	소 각 Incineration	재 활 용 Recycling
2015	3,227.4	117.6	16.9	3,092.9
2016	4,319.4	85.5	31.2	4,202.7
2017	1,342.2	27.9	7.3	1,307.0
2018	1,204.4	14.7	5.5	1,184.3
2019	3,645.3	28.9	54.2	3,562.2
2020	4,639.4	12.8	53.8	4,572.8
2021	5,329.7	164.2	34.3	5,131.2

자료 : 자원순환과

3. 쓰레기 수거(계속)

단위 : km², 명, 톤/일, 대, %

연 별	지방자치단체 Local governments				위탁처리업체 Treatment companies	
	인 원 Workers	장 비 Equipment			인 원 Workers	장 비 차 량 Motorcars
		차 량 Motorcars	손수레 Handcars	중장비 Heavy equipment		
2015	147	20	103	-	108	49
2016	147	20	100	-	108	48
2017	139	20	99	-	103	51
2018	139	20	95	-	103	55
2019	139	24	90	-	119	55
2020	142	26	92	-	186	76
2021	144	23	102	-	145	74

자료 : 자원순환과

Waste Collection and Disposal(Cont'd)

Unit : km², person, ton/day, each, %

처 리 방 법 By type of waste disposal					Year
폐 기 물 Wastes					
지정 폐기물 Designated wastes					
발생량 Generation	매립 Landfill	소각 Incineration	재활용 Recycling	기타 Others	
43.0	27.9	2.2	12.4	0.3	2015
38.0	25.5	2.9	9.0	0.7	2016
42.0	25.9	1.3	14.1	0.3	2017
40.0	24.8	2.0	11.7	1.4	2018
362.6	132.1	24.5	141.1	64.9	2019
271.1	116.6	15.3	125.3	13.9	2020
35.3	12.1	4.4	14.33	4.45	2021

Source : Resource Recirculation Division

Waste Collection and Disposal(Cont'd)

Unit : km², person, ton/day, each, %

위탁처리업체 Treatment companies		자가처리업체 Companies with treatment capacity				Year
Equipment		인 원 Workers	장 비 Equipment			
손수레 Handcars	중장비 Heavy equipment		차 량 Motorcars	손수레 Handcars	중장비 Heavy equipment	
15	3		-	-	-	
15	4	-	-	-	-	2015
15	4	-	-	-	-	2016
15	4	-	-	-	-	2017
15	4	-	-	-	-	2018
15	3	-	-	-	-	2019
49	3	-	-	-	-	2020
45	6	-	-	-	-	2021

Source : Resource Recirculation Division

XII. 교육 및 문화

1. 학교 총 개황

단위 : 개, 명(2022.4.1기준)

연 별 학교별	학 교 수 Schools	학급 및 학과수 Classes/ departments	학 생 수 Students
2016	169	2,828	73,029
2017	169	2,842	72,785
2018	169	2,999	73,026
2019	164	2,975	72,394
2020	166	2,986	71,586
2021	167	2,996	71,134
2022	176	3,210	74,579
유치원	82	461	8,623
초등학교	48	1,541	34,916
중학교(국공립)	26	610	16,769
중학교(사립)	-	-	-
일반고등학교(국공립)	12	364	9,673
일반고등학교(사립)	2	78	2,229
특수목적고등학교(국공립)	1	9	270
특수목적고등학교(사립)	-	-	-
특성화고등학교(국공립)	1	32	657
특성화고등학교(사립)	3	66	1,160
자율고등학교(국공립)	-	-	-
자율고등학교(사립)	-	-	-
전문대학	-	-	-
교육대학	-	-	-
대학	-	-	-
대학원	-	-	-
기타학교	1	49	282

주 : 2022년부터 입학자수 및 졸업자수 추가됨

자료 : 인천광역시 서부교육지원청

Education and Culture

General Status of Schools

Unit : number, person

교원수 Teachers	입학자 및 졸업자수 Entrants & Graduates		Year & School
	입학자 Entrants	졸업자 Graduates	
4,723	.	.	2016
4,815	.	.	2017
4,913	.	.	2018
4,867	.	.	2019
5,001	.	.	2020
5,051	.	.	2021
5,417	20,051	18,451	2022
663	3,852	3,272	Kindergartens
2,209	5,834	5,212	Elementary schools
1,207	5,381	5,263	Middle schools
-	-	-	(Private)
839	3,516	3,100	General high schools
156	758	741	(Private)
37	87	100	Special-purposed high schools
-	-	-	(Private)
76	222	234	Specialized high schools
140	324	479	(Private)
-	-	-	Autonomous high schools
-	-	-	(Private)
-	-	-	Junior Colleges
-	-	-	Universities of education
-	-	-	Universities
-	-	-	Graduate schools
90	77	50	Other schools

Source : Incheon Seobu Office of Education

2. 유치원

단위 : 개, 명(2022.4.1기준)

연 별	원 수 Kindergartens	학 급 수 Classes
2016	86	455
2017	85	425
2018	85	489
2019	80	469
2020	79	435
2021	78	424
2022	82	461

주 : 1) 직원수(일반직만 포함)

2) 2022년부터 '교실수' > 정규, 가·대용' 항목삭제 및 '교실수' > 일반교실, 교과교실, 특별교실, 수준별교실' 항목추가
자료 : 인천광역시 서부교육지원청

2. 유치원(계속)

단위 : 개, 명

연 별	직 원 수 ¹⁾ Clerical staffs			신입원아수 New Entrants		
	계 Total	남 Male	여 Female	계 Total	남 Male	여 Female
2016	78	21	57	.	.	.
2017	57	19	38	.	.	.
2018	52	17	35	.	.	.
2019	58	24	34	.	.	.
2020	58	22	36	3,986	.	.
2021	59	25	34	3,617	.	.
2022	63	26	37	3,852	1,862	1,990

자료 : 인천광역시 서부교육지원청

Kindergarten

Unit : number, person

원 아 수 Children			교 원 수 Teachers			Year
계 Total	남 Male	여 Female	계 Total	남 Male	여 Female	
9,822	4,962	4,860	582	7	575	2016
9,485	4,817	4,668	584	7	577	2017
9,249	4,673	4,576	586	6	580	2018
8,580	4,372	4,208	537	7	530	2019
8,426	4,314	4,112	588	8	580	2020
7,982	4,072	3,910	590	9	581	2021
8,623	4,318	4,305	663	8	655	2022

Source : Incheon Seobu Office of Education

Kindergarten(Cont'd)

Unit : number, person

졸 업 원 아 수 Children graduated			교 실 수 ²⁾ Classrooms					Year
계 Total	남 Male	여 Female	계 Total	일반교실 Regular classrooms	교과교실 Subject classrooms	특별교실 Special subject classrooms	수준별교실 Level of classrooms	
3,832	1,959	1,873	377	2016
3,746	1,940	1,806	379	2017
3,752	1,917	1,835	403	2018
3,679	1,896	1,783	375	2019
3,174	1,605	1,569	313	2020
2,790	1,457	1,333	322	2021
3,272	1,722	1,550	380	346	1	25	8	2022

Source : Incheon Seobu Office of Education

3. 초등학교

단위 : 개, 명, m(2022.4.1.기준)

연 별	학 교 수 Schools	학 급 수 Classes	학 생 수 Students		
			계 Total	남 Male	여 Female
2016	44	1,343	31,449	16,079	15,370
2017	44	1,354	31,686	16,274	15,412
2018	44	1,431	33,036	16,880	16,156
2019	44	1,423	33,997	17,433	16,564
2020	45	1,426	33,240	17,104	16,136
2021	46	1,425	32,698	16,884	15,814
2022	48	1,541	34,916	18,012	16,904

- 주 : 1) 직원수: 일반직만 포함
 2) 2022년부터 입학자수, 졸업자수 항목 내 '남', '여' 추가
 3) 교지면적은 교사대지와 체육장의 합계
 4) 건물은 보통 및 특별교실, 관리실, 기타의 합계

자료 : 인천광역시 서부교육지원청

3. 초등학교(계속)

단위 : 개, 명, m²

연 별	입 학 자 수 ²⁾ Entrants			졸 업 자 수 ²⁾ Graduates		
	계 Total	남 Male	여 Female	계 Total	남 Male	여 Female
2016	.	.	.	5,443	.	.
2017	.	.	.	5,118	.	.
2018	.	.	.	4,911	.	.
2019	.	.	.	5,282	.	.
2020	5,334	.	.	5,724	.	.
2021	5,154	.	.	5,406	.	.
2022	5,834	3,006	2,828	5,212	2,687	2,525

자료 : 인천광역시 서부교육지원청

Elementary Schools

Unit : number, person, m²

교 원 수 Teachers			직 원 수 ¹⁾ Clerical staffs			Year
계 Total	남 Male	여 Female	계 Total	남 Male	여 Female	
1,957	517	1,440	200	73	127	2016
1,977	530	1,447	195	57	138	2017
1,991	548	1,443	182	53	129	2018
1,980	524	1,456	178	50	128	2019
2,013	530	1,483	177	54	123	2020
2,022	537	1,485	171	36	135	2021
2,209	590	1,619	171	45	126	2022

Source : Incheon Seobu Office of Education

Elementary Schools(Cont'd)

Unit : number, person, m²

교지면적 ³⁾ Area of School Site	건물면적 ⁴⁾ Area of School buildings	교실수 Classrooms	Year
546,247	457,181	1,517	2016
549,011	458,847	1,527	2017
549,011	459,657	1,568	2018
547,834	461,987	1,564	2019
563,274	473,445	1,563	2020
582,672	485,357	1,593	2021
612,278	531,847	1,695	2022

Source : Incheon Seobu Office of Education

4. 중학교(국·공립)

단위 : 개, 명, m(2022.4.1.기준)

연 별	학 교 수 Schools	학 급 수 Classes	학 생 수 Students		
			계 Total	남 Male	여 Female
2016	22	546	16,328	8,411	7,917
2017	22	539	15,632	7,996	7,636
2018	22	550	15,662	8,072	7,590
2019	22	550	15,590	8,027	7,563
2020	23	559	16,029	8,207	7,822
2021	24	570	16,409	8,297	8,112
2022	26	610	16,769	8,440	8,329

- 주 : 1) 직원수: 일반직만 포함
 2) 2022년부터 입학자수, 졸업자수 항목 내 '남', '여' 추가
 3) 교지면적은 교사대지와 체육장의 합계
 4) 건물은 보통 및 특별교실, 관리실, 기타의 합계

자료 : 인천광역시 서부교육지원청

4. 중학교(국·공립)(계속)

단위 : 개, 명, m²

연 별	입 학 자 수 ²⁾ Entrants			졸 업 자 수 ²⁾ Graduates		
	계 Total	남 Male	여 Female	계 Total	남 Male	여 Female
2016	5,481	.	.	6,289	.	.
2017	5,168	.	.	5,799	.	.
2018	5,033	.	.	4,979	.	.
2019	5,344	.	.	5,400	.	.
2020	5,742	.	.	5,157	.	.
2021	5,414	.	.	4,987	.	.
2022	5,381	2,758	2,623	5,263	2,715	2,548

자료 : 인천광역시 서부교육지원청

Middle Schools(National ·Public)

Unit : number, person, m²

교원수 Teachers			직원수 ¹⁾ Clerical staffs			Year
계 Total	남 Male	여 Female	계 Total	남 Male	여 Female	
1,080	256	824	91	45	46	2016
1,074	250	824	81	35	46	2017
1,105	258	847	83	36	47	2018
1,112	261	851	78	37	41	2019
1,098	265	833	85	37	48	2020
1,133	281	852	90	41	49	2021
1,207	318	889	96	39	57	2022

Source : Incheon Seobu Office of Education

Middle Schools(National ·Public)(Cont'd)

Unit : number, person, m²

교지면적 ³⁾ Area of School Site	건물면적 ⁴⁾ Area of School buildings	교실수 Classrooms	Year
294,926	223,551	534	2016
296,757	218,055	526	2017
296,757	218,729	525	2018
299,156	221,108	528	2019
317,514	240,658	571	2020
336,912	253,060	607	2021
363,501	286,735	696	2022

Source : Incheon Seobu Office of Education

4-1. 중학교(사립)

단위 : 개, 명, m(2022.4.1.기준)

연 별	학 교 수 Schools	학 급 수 Classes	학 생 수 Students		
			계 Total	남 Male	여 Female
2016	-	-	-	-	-
2017	-	-	-	-	-
2018	-	-	-	-	-
2019	-	-	-	-	-
2020	-	-	-	-	-
2021	-	-	-	-	-
2022	-	-	-	-	-

- 주 : 1) 직원수: 일반직만 포함
 2) 2022년부터 입학자수, 졸업자수 항목 내 '남', '여' 추가
 3) 교지면적은 교사대지와 체육장의 합계
 4) 건물은 보통 및 특별교실, 관리실, 기타의 합계

자료 : 인천광역시 서부교육지원청

4-1. 중학교(사립)(계속)

단위 : 개, 명, m²

연 별	입 학 자 수 ²⁾ Entrants			졸 업 자 수 ²⁾ Graduates		
	계 Total	남 Male	여 Female	계 Total	남 Male	여 Female
2016	-	-	-	-	-	-
2017	-	-	-	-	-	-
2018	-	-	-	-	-	-
2019	-	-	-	-	-	-
2020	-	-	-	-	-	-
2021	-	-	-	-	-	-
2022	-	-	-	-	-	-

자료 : 인천광역시 서부교육지원청

Middle Schools(Private)

Unit : number, person, m²

교원수 Teachers			직원수 ¹⁾ Clerical staffs			Year
계 Total	남 Male	여 Female	계 Total	남 Male	여 Female	
-	-	-	-	-	-	2016
-	-	-	-	-	-	2017
-	-	-	-	-	-	2018
-	-	-	-	-	-	2019
-	-	-	-	-	-	2020
-	-	-	-	-	-	2021
-	-	-	-	-	-	2022

Source : Incheon Seobu Office of Education

Middle Schools(Private)(Cont'd)

Unit : number, person, m²

교지면적 ³⁾ Area of School Site	건물면적 ⁴⁾ Area of School buildings	교실수 Classrooms	Year
-	-	-	2016
-	-	-	2017
-	-	-	2018
-	-	-	2019
-	-	-	2020
-	-	-	2021
-	-	-	2022

Source : Incheon Seobu Office of Education

5. 일반고등학교(국·공립)

단위 : 개, 명, m(2022.4.1.기준)

연 별	학 교 수 Schools	학 급 수 Classes	학 생 수 Students		
			계 Total	남 Male	여 Female
2016	10	295	9,522	4,716	4,806
2017	10	307	9,478	4,651	4,827
2018	10	313	8,992	4,369	4,623
2019	10	317	8,441	4,141	4,300
2020	11	348	9,031	4,048	4,983
2021	11	348	9,263	4,208	5,055
2022	12	364	9,673	4,492	5,181

- 주 : 1) 직원수: 일반직만 포함
 2) 2022년부터 입학자수, 졸업자수 항목 내 '남', '여' 추가
 3) 교지면적은 교사대지와 체육장의 합계
 4) 건물은 보통 및 특별교실, 관리실, 기타의 합계

자료 : 인천광역시 서부교육지원청

5. 일반고등학교(국·공립)(계속)

단위 : 개, 명, m²

연 별	입 학 자 수 ²⁾ Entrants			졸 업 자 수 ²⁾ Graduates		
	계 Total	남 Male	여 Female	계 Total	남 Male	여 Female
2016	3,305	.	.	3,298	.	.
2017	3,056	.	.	3,102	.	.
2018	2,568	.	.	3,060	.	.
2019	2,797	.	.	3,306	.	.
2020	3,077	.	.	3,269	.	.
2021	3,031	.	.	2,795	.	.
2022	3,516	1,667	1,849	3,100	1,396	1,704

자료 : 인천광역시 서부교육지원청

General High Schools(National ·Public)

Unit : number, person, m²

교원수 Teachers			직원수 ¹⁾ Clerical staffs			Year
계 Total	남 Male	여 Female	계 Total	남 Male	여 Female	
672	225	447	44	23	21	2016
694	221	473	42	23	19	2017
737	236	501	43	23	20	2018
748	227	521	44	19	25	2019
822	249	573	46	18	28	2020
810	234	576	42	13	29	2021
839	254	585	44	13	31	2022

Source : Incheon Seobu Office of Education

General High Schools(National ·Public)(Cont'd)

Unit : number, person, m²

교지면적 ³⁾ Area of School Site	건물면적 ⁴⁾ Area of School buildings	교실수 Classrooms	Year
131,328	123,853	307	2016
143,102	123,853	307	2017
143,102	123,857	313	2018
131,328	123,857	314	2019
143,754	137,416	347	2020
143,754	137,420	347	2021
158,761	158,267	390	2022

Source : Incheon Seobu Office of Education

5-1. 일반고등학교(사립)

단위 : 개, 명, m(2022.4.1.기준)

연 별	학 교 수 Schools	학 급 수 Classes	학 생 수 Students		
			계 Total	남 Male	여 Female
2016	2	81	2,895	2,054	841
2017	2	79	2,704	1,944	760
2018	2	78	2,452	1,797	655
2019	2	78	2,324	1,704	620
2020	2	78	2,227	1,615	612
2021	2	78	2,211	1,699	512
2022	2	78	2,229	1,609	620

- 주 : 1) 직원수: 일반직만 포함
 2) 2022년부터 입학자수, 졸업자수 항목 내 '남', '여' 추가
 3) 교지면적은 교사대지와 체육장의 합계
 4) 건물은 보통 및 특별교실, 관리실, 기타의 합계

자료 : 인천광역시 서부교육지원청

5-1. 일반고등학교(사립)(계속)

단위 : 개, 명, m²

연 별	입 학 자 수 ²⁾ Entrants			졸 업 자 수 ²⁾ Graduates		
	계 Total	남 Male	여 Female	계 Total	남 Male	여 Female
2016	888	.	.	1,020	.	.
2017	802	.	.	991	.	.
2018	726	.	.	998	.	.
2019	750	.	.	894	.	.
2020	739	.	.	817	.	.
2021	725	.	.	731	.	.
2022	758	546	212	741	538	203

자료 : 인천광역시 서부교육지원청

General High Schools(Private)

Unit : number, person, m²

교원수 Teachers			직원수 ¹⁾ Clerical staffs			Year
계 Total	남 Male	여 Female	계 Total	남 Male	여 Female	
170	108	62	11	9	2	2016
163	105	58	11	10	1	2017
164	105	59	11	10	1	2018
162	100	62	11	10	1	2019
160	99	61	11	10	1	2020
159	98	61	11	10	1	2021
156	94	62	11	10	1	2022

Source : Incheon Seobu Office of Education

General High Schools(Private)(Cont'd)

Unit : number, person, m²

교지면적 ³⁾ Area of School Site	건물면적 ⁴⁾ Area of School buildings	교실수 Classrooms	Year
40,898	28,885	81	2016
40,859	28,886	79	2017
40,859	28,886	78	2018
40,895	28,886	78	2019
40,859	28,886	78	2020
40,859	28,886	78	2021
40,859	28,834	78	2022

Source : Incheon Seobu Office of Education

6. 특수목적고등학교(국·공립)

단위 : 개, 명, m(2022.4.1.기준)

연 별	학 교 수 Schools	학 급 수 Classes	학 생 수 Students		
			계 Total	남 Male	여 Female
2016	1	9	269	166	103
2017	1	9	295	179	116
2018	1	9	297	172	125
2019	1	9	291	173	118
2020	1	9	284	177	107
2021	1	9	289	182	107
2022	1	9	270	174	96

- 주 : 1) 직원수: 일반직만 포함
 2) 2022년부터 입학자수, 졸업자수 항목 내 '남', '여' 추가
 3) 교지면적은 교사대지와 체육장의 합계
 4) 건물은 보통 및 특별교실, 관리실, 기타의 합계

자료 : 인천광역시 서부교육지원청

6. 특수목적고등학교(국·공립)(계속)

단위 : 개, 명, m²

연 별	입 학 자 수 ²⁾ Entrants			졸 업 자 수 ²⁾ Graduates		
	계 Total	남 Male	여 Female	계 Total	남 Male	여 Female
2016	100	.	.	91	.	.
2017	104	.	.	81	.	.
2018	93	.	.	95	.	.
2019	95	.	.	94	.	.
2020	96	.	.	103	.	.
2021	102	.	.	89	.	.
2022	87	61	26	100	63	37

자료 : 인천광역시 서부교육지원청

Special-purpose High School(National ·Public)

Unit : number, person, m²

교원수 Teachers			직원수 ¹⁾ Clerical staffs			Year
계 Total	남 Male	여 Female	계 Total	남 Male	여 Female	
34	22	12	11	8	3	2016
34	22	12	11	8	3	2017
33	23	10	11	9	2	2018
34	24	10	10	6	4	2019
35	22	13	12	5	7	2020
33	19	14	12	5	7	2021
37	18	19	9	5	4	2022

Source : Incheon Seobu Office of Education

Special-purpose High School(National ·Public)(Cont'd)

Unit : number, person, m²

교지면적 ³⁾ Area of School Site	건물면적 ⁴⁾ Area of School buildings	교실수 Classrooms	Year
66,000	34,113	9	2016
66,000	34,115	9	2017
66,000	34,115	9	2018
66,000	34,311	9	2019
66,000	34,311	9	2020
66,000	34,318	9	2021
66,000	34,318	9	2022

Source : Incheon Seobu Office of Education

6-1. 특수목적고등학교(사립)

단위 : 개, 명, m(2022.4.1.기준)

연 별	학 교 수 Schools	학 급 수 Classes	학 생 수 Students		
			계 Total	남 Male	여 Female
2016					
2017					
2018					
2019	-	-	-	-	-
2020	-	-	-	-	-
2021	-	-	-	-	-
2022	-	-	-	-	-

주 : 1) 직원수: 일반직만 포함

2) 2022년부터 입학자수, 졸업자수 항목 내 '남', '여' 추가

3) 교지면적은 교사대지와 체육장의 합계

4) 건물은 보통 및 특별교실, 관리실, 기타의 합계

자료 : 인천광역시 서부교육지원청

6-1. 특수목적고등학교(사립)(계속)

단위 : 개, 명, m²

연 별	입 학 자 수 ²⁾ Entrants			졸 업 자 수 ²⁾ Graduates		
	계 Total	남 Male	여 Female	계 Total	남 Male	여 Female
2016						
2017						
2018	-	-	-	-	-	-
2019	-	-	-	-	-	-
2020	-	-	-	-	-	-
2021	-	-	-	-	-	-
2022	-	-	-	-	-	-

자료 : 인천광역시 서부교육지원청

Special-purpose High School(Private)

Unit : number, person, m²

교원수 Teachers			직원수 ¹⁾ Clerical staffs			Year
계 Total	남 Male	여 Female	계 Total	남 Male	여 Female	
						2016
						2017
-	-	-	-	-	-	2018
-	-	-	-	-	-	2019
-	-	-	-	-	-	2020
-	-	-	-	-	-	2021
-	-	-	-	-	-	2022

Source : Incheon Seobu Office of Education

Special-purpose High School(Private)(Cont'd)

Unit : number, person, m²

교지면적 ³⁾ Area of School Site	건물면적 ⁴⁾ Area of School buildings	교실수 Classrooms	Year
			2016
			2017
-	-	-	2018
-	-	-	2019
-	-	-	2020
-	-	-	2021
-	-	-	2022

Source : Incheon Seobu Office of Education

7. 특성화고등학교(국·공립)

단위 : 개, 명, m(2022.4.1.기준)

연 별	학 교 수 Schools	학 급 수 Classes	학 생 수 Students		
			계 Total	남 Male	여 Female
2016	1	32	922	389	533
2017	1	32	889	372	517
2018	1	32	843	354	489
2019	1	32	774	326	448
2020	1	32	716	292	424
2021	1	32	688	280	408
2022	1	32	657	262	395

- 주 : 1) 직원수: 일반직만 포함
 2) 2022년부터 입학자수, 졸업자수 항목 내 '남', '여' 추가
 3) 교지면적은 교사대지와 체육장의 합계
 4) 건물은 보통 및 특별교실, 관리실, 기타의 합계

자료 : 인천광역시 서부교육지원청

7. 특성화고등학교(국·공립)(계속)

단위 : 개, 명, m²

연 별	입 학 자 수 ²⁾ Entrants			졸 업 자 수 ²⁾ Graduates		
	계 Total	남 Male	여 Female	계 Total	남 Male	여 Female
2016	315	.	.	303	.	.
2017	289	.	.	297	.	.
2018	261	.	.	297	.	.
2019	252	.	.	302	.	.
2020	232	.	.	268	.	.
2021	225	.	.	243	.	.
2022	222	94	128	234	104	130

자료 : 인천광역시 서부교육지원청

Specialized High Schools(National -Public)

Unit : number, person, m²

교원수 Teachers			직원수 ¹⁾ Clerical staffs			Year
계 Total	남 Male	여 Female	계 Total	남 Male	여 Female	
77	27	50	7	5	2	2016
77	26	51	6	4	2	2017
77	24	53	6	3	3	2018
79	23	56	7	3	4	2019
82	23	59	6	2	4	2020
79	25	54	6	3	3	2021
76	23	53	5	2	3	2022

Source : Incheon Seobu Office of Education

Specialized High Schools(National -Public)(Cont'd)

Unit : number, person, m²

교지면적 ³⁾ Area of School Site	건물면적 ⁴⁾ Area of School buildings	교실수 Classrooms	Year
11,523	15,534	32	2016
11,523	15,534	32	2017
11,523	15,534	32	2018
11,523	15,534	32	2019
11,523	15,534	32	2020
11,523	15,538	32	2021
11,523	15,538	32	2022

Source : Incheon Seobu Office of Education

7-1. 특성화고등학교(사립)

단위 : 개, 명, m(2022.4.1.기준)

연 별	학 교 수 Schools	학 급 수 Classes	학 생 수 Students		
			계 Total	남 Male	여 Female
2016	2	36	946	164	782
2017	3	66	1,826	164	1,662
2018	3	66	1,751	173	1,578
2019	3	66	1,630	178	1,452
2020	3	66	1,473	156	1,317
2021	3	66	1,364	134	1,230
2022	3	66	1,160	114	1,046

- 주 : 1) 직원수: 일반직만 포함
 2) 2022년부터 입학자수, 졸업자수 항목 내 '남', '여' 추가
 3) 교지면적은 교사대지와 체육장의 합계
 4) 건물은 보통 및 특별교실, 관리실, 기타의 합계

자료 : 인천광역시 서부교육지원청

7-1. 특성화고등학교(사립)(계속)

단위 : 개, 명, m²

연 별	입 학 자 수 ²⁾ Entrants			졸 업 자 수 ²⁾ Graduates		
	계 Total	남 Male	여 Female	계 Total	남 Male	여 Female
2016	359	.	.	337	.	.
2017	621	.	.	593	.	.
2018	548	.	.	572	.	.
2019	529	.	.	606	.	.
2020	491	.	.	590	.	.
2021	422	.	.	496	.	.
2022	324	33	291	479	49	430

자료 : 인천광역시 서부교육지원청

Specialized High Schools(Private)

Unit : number, person, m²

교원수 Teachers			직원수 ¹⁾ Clerical staffs			Year
계 Total	남 Male	여 Female	계 Total	남 Male	여 Female	
82	39	43	10	8	2	2016
141	64	77	16	12	4	2017
143	64	79	16	12	4	2018
141	57	84	16	12	4	2019
144	55	89	15	10	5	2020
145	54	91	15	9	6	2021
140	57	83	15	9	6	2022

Source : Incheon Seobu Office of Education

Specialized High Schools(Private)(Cont'd)

Unit : number, person, m²

교지면적 ³⁾ Area of School Site	건물면적 ⁴⁾ Area of School buildings	교실수 Classrooms	Year
43,817	16,620	36	2016
64,308	29,985	66	2017
64,308	29,985	66	2018
64,415	29,706	66	2019
64,415	29,706	66	2020
64,415	29,706	66	2021
64,415	29,706	66	2022

Source : Incheon Seobu Office of Education

8. 자율고등학교(국·공립)

단위 : 개, 명, m(2022.4.1.기준)

연 별	학 교 수 Schools	학 급 수 Classes	학 생 수 Students		
			계 Total	남 Male	여 Female
2016	1	31	876		
2017	1	31	790		
2018	1	31	744		
2019	1	31	767		
2020	-	-	-	-	-
2021	-	-	-	-	-
2022	-	-	-	-	-

- 주 : 1) 직원수: 일반직만 포함
 2) 2022년부터 입학자수, 졸업자수 항목 내 '남', '여' 추가
 3) 교지면적은 교사대지와 체육장의 합계
 4) 건물은 보통 및 특별교실, 관리실, 기타의 합계

자료 : 인천광역시 서부교육지원청

8. 자율고등학교(국·공립)(계속)

단위 : 개, 명, m²

연 별	입 학 자 수 ²⁾ Entrants			졸 업 자 수 ²⁾ Graduates		
	계 Total	남 Male	여 Female	계 Total	남 Male	여 Female
2016	280			330		
2017	252			320		
2018	225			266		
2019	293			270		
2020	-	-	-	-	-	-
2021	-	-	-	-	-	-
2022	-	-	-	-	-	-

자료 : 인천광역시 서부교육지원청

Autonomous High Schools(National ·Public)

Unit : number, person, m²

교원수 Teachers			직원수 ¹⁾ Clerical staffs			Year
계 Total	남 Male	여 Female	계 Total	남 Male	여 Female	
69	27	42	3	-	3	2016
71	25	46	3	-	3	2017
77	26	51	3	-	3	2018
74	22	52	13	1	12	2019
-	-	-	-	-	-	2020
-	-	-	-	-	-	2021
-	-	-	-	-	-	2022

Source : Incheon Seobu Office of Education

Autonomous High Schools(National ·Public)(Cont'd)

Unit : number, person, m²

교지면적 ³⁾ Area of School Site	건물면적 ⁴⁾ Area of School buildings	교실수 Classrooms	Year
12,342	13,646	30	2016
12,426	13,547	31	2017
12,426	13,547	31	2018
12,426	13,547	30	2019
-	-	-	2020
-	-	-	2021
-	-	-	2022

Source : Incheon Seobu Office of Education

8-1. 자율고등학교(사립)

단위 : 개, 명, m(2022.4.1.기준)

연 별	학 교 수 Schools	학 급 수 Classes	학 생 수 Students		
			계 Total	남 Male	여 Female
2016
2017
2018
2019	-	-	-	-	-
2020	-	-	-	-	-
2021	-	-	-	-	-
2022	-	-	-	-	-

- 주 : 1) 직원수: 일반직만 포함
 2) 2022년부터 입학자수, 졸업자수 항목 내 '남', '여' 추가
 3) 교지면적은 교사대지와 체육장의 합계
 4) 건물은 보통 및 특별교실, 관리실, 기타의 합계

자료 : 인천광역시 서부교육지원청

8-1. 자율고등학교(사립)(계속)

단위 : 개, 명, m²

연 별	입 학 자 수 ²⁾ Entrants			졸 업 자 수 ²⁾ Graduates		
	계 Total	남 Male	여 Female	계 Total	남 Male	여 Female
2016						
2017						
2018						
2019	-	-		-		
2020	-	-		-		
2021						
2022	-	-	-	-	-	-

자료 : 인천광역시 서부교육지원청

Autonomous High Schools(Private)

Unit : number, person, m²

교원수 Teachers			직원수 ¹⁾ Clerical staffs			Year
계 Total	남 Male	여 Female	계 Total	남 Male	여 Female	
						2016
						2017
						2018
-	-	-	-	-	-	2019
-	-	-	-	-	-	2020
-	-	-	-	-	-	2021
-	-	-	-	-	-	2022

Source : Incheon Seobu Office of Education

Autonomous High Schools(Private)(Cont'd)

Unit : number, person, m²

교지면적 ³⁾ Area of School Site	건물면적 ⁴⁾ Area of School buildings	교실수 Classrooms	Year
			2016
			2017
			2018
-	-	-	2019
-	-	-	2020
-	-	-	2021
-	-	-	2022

Source : Incheon Seobu Office of Education

9. 기타학교

단위 : 개, 명, m(2022.4.1.기준)

연 별	학 교 수 Schools	학 급 수 Classes	학 생 수 Students		
			계 Total	남 Male	여 Female
2016
2017
2018
2019
2020	1	33	160	115	45
2021	1	44	230	156	74
2022	1	49	282	200	82

- 주 : 1) 직원수: 일반직만 포함
 2) 2022년부터 입학자수, 졸업자수 항목 내 '남', '여' 추가
 3) 교지면적은 교사대지와 체육장의 합계
 4) 건물은 보통 및 특별교실, 관리실, 기타의 합계

자료 : 인천광역시 서부교육지원청

9. 기타학교(계속)

단위 : 개, 명, m²

연 별	졸업후상황 ²⁾ The situation after Graduating			
	졸업자 Graduates	진학자 Advancement into higher schooling	취업자 Employed	입대자 Enlisted
2016
2017
2018
2019
2020	.	-	.	.
2021	.	-	.	.
2022	50	-	-	...

자료 : 인천광역시 서부교육지원청

Other schools

Unit : number, person, m²

교 원 수 Teachers			직 원 수 ¹⁾ Clerical staffs			Year
계 Total	남 Male	여 Female	계 Total	남 Male	여 Female	
						2016
						2017
						2018
						2019
59	17	42	4	2	2	2020
80	22	58	4	2	2	2021
90	24	66	5	2	3	2022

Source : Incheon Seobu Office of Education

Other schools(Cont'd)

Unit : number, person, m²

교지면적 ³⁾ Area of School Site	건물면적 ⁴⁾ Area of School buildings	교실수 Classrooms	Year
			2016
			2017
			2018
			2019
12,000	16,045	32	2020
12,000	16,045	43	2021
12,000	16,045	46	2022

Source : Incheon Seobu Office of Education

10. 적령아동취학(입학상황)

단위 : 명, %(2022.4.1.기준)

연 별	취 학 대 상 자 Children					
	계 Total			적령아동 Children of Schooling Age		
		남 Male	여 Female		남 Male	여 Female
2016	5,292			5,136		
2017	5,707			5,593		
2018	6,084			5,929		
2019	6,104			5,987		
2020	5,547	2,814	2,733	5,456	2,777	2,679
2021	5,341	2,751	2,590	5,248	2,717	2,531
2022	6,035	3,108	2,927	5,959	3,076	2,883

자료 : 인천광역시 서부교육지원청

10. 적령아동취학(입학상황)(계속)

단위 : 명, %

연 별	취 학 자 Enrollments								
	계 Total			적령아동 Children of Schooling Age			유예 및 과령아동 Children over schooling age		
		남 Male	여 Female		남 Male	여 Female		남 Male	여 Female
2016	5,177			5,063			81		
2017	5,562			5,522			15		
2018	5,861			5,841			6		
2019	5,914			5,877			10		
2020	5,334	2,714	2,620	5,314	2,703	2,611	7	5	2
2021	5,154	2,665	2,489	5,105	2,636	2,469	7	4	3
2022	5,834	3,006	2,828	5,813	2,997	2,816	4	1	3

자료 : 인천광역시 서부교육지원청

Admission of Freshmen

Unit : person, %

취 학 대 상 자 Children						Year
유예 및 과령아동 Children over schooling age			조기입학 신청자 Applicant for Earlier Entrant			
	남 Male	여 Female		남 Male	여 Female	
129	.	.	27	.	.	2016
94	.	.	20	.	.	2017
140	.	.	15	.	.	2018
109	.	.	8	.	.	2019
88	35	53	3	2	1	2020
86	29	57	7	5	2	2021
71	30	41	5	2	3	2022

Source : Incheon Seobu Office of Education

Admission of Freshmen(Cont'd)

Unit : person, %

취 학 자			Enrollments			취학률 Percentage of enrollment	Year
조기입학 신청자 Applicant for Earlier Entrant			기타 others				
남 Male	여 Female		남 Male	여 Female			
25	.	.	8	.	.	97.8	2016
20	.	.	5	.	.	97.5	2017
14	.	.	-	.	.	96.3	2018
8	.	.	19	.	.	98.8	2019
3	2	1	10	4	6	96.2	2020
7	5	2	35	20	15	96.5	2021
5	2	3	12	6	6	96.7	2022

Source : Incheon Seobu Office of Education

11. 사설학원

단위 : 명, 개

연 별	학 원 수 Number of institutes			
	합계 Total	학 교 교 과 교 습 학 원 School Curriculum Education and Training Institute		
		소계 Sub total	입시 검정 및 보습 Entrance Exam Certification & Supplementary Courses	국 제 화 International Practical Affairs
2016	580	555	290	45
2017	640	614	339	41
2018	683	654	360	45
2019	763	734	399	41
2020	816	787	440	46
2021	804	770	441	50
2022	912	875	526	50

주 : 1) 2019~2021:일시수용능력인원

자료 : 인천광역시 서부교육지원청

11. 사설학원(계속)

단위 : 명, 개

연 별	학 원 수 Number of institutes			
	평 생 직 업 교 육 학 원 Lifelong Vocational Education and Training Institute			
	소계 Sub total	직 업 기 술 Occupational skills	국 제 화 International Practical Affairs	인 문 사 회 Liberal arts & social sciences
2016	25	11	-	1
2017	26	12	-	1
2018	29	13	-	1
2019	29	13	1	1
2020	29	13	-	1
2021	34	17	-	1
2022	37	17	-	1

자료 : 인천광역시 서부교육지원청

Private Institutes

Unit: number, person

학 원 수 Number of institutes				Year
학 교 교 과 교 습 학 원 School Curriculum Education and Training Institute				
예 능	특 수 교 육	종 합	기 타	
Arts	Special education	Comprehensive	Others	
192	-	.	28	2016
198	-	.	36	2017
210	-	.	39	2018
207	.	47	40	2019
215	-	43	43	2020
203	-	38	38	2021
227	-	36	36	2022

Source : Incheon Seobu Office of Education

Private Institutes(Cont'd)

Unit: number, person

학 원 수 Number of institutes		수강자수 ¹⁾ T.O	강 의 실 Classrooms	Year
평 생 직 업 교 육 학 원 Lifelong Vocational Education and Training Institute				
기 예	종 합			
Arts	Comprehensive			
10	3	58,338	3,948	2016
9	4	58,812	4,028	2017
11	4	60,952	2,694	2018
10	4	509,921	2,806	2019
10	5	544,240	2,992	2020
9	7	550,740	5,396	2021
12	7	73,592	5,943	2022

Source : Incheon Seobu Office of Education

12. 공공도서관

단위 : 개, 명, 권, 천원

연 별 도서관별	도 서 관 수 Number of libraries	좌 석 수 Seats	자 료 수 Library collections			
				도 서 Books	비 도 서 Non-books	연속 간행물(종) Periodicals
2015	8	2,226	614,123	576,098	37,648	377
2016	8	2,273	639,927	606,183	33,033	711
2017	8	3,131	687,114	654,406	32,178	530
2018	8	2,933	725,227	690,630	34,055	542
2019	9	3,751	778,774	747,941	30,269	564
2020	9	3,333	815,120	777,953	36,639	528
2021	9	3,608	840,755	810,296	29,960	499
서구도서관	1	965	278,194	264,089	14,035	70
청라호수도서관	1	633	94,134	92,043	2,034	57
청라국제도서관	1	115	77,246	77,195	-	51
마전도서관	1	490	39,584	38,997	542	45
검암도서관	1	350	45,672	44,206	1,409	57
석남도서관	1	210	66,559	62,084	4,415	60
검단도서관	1	283	86,456	86,409	-	47
삼곡도서관	1	350	81,262	76,393	4,806	63
신석도서관	1	212	71,648	68,880	2,719	49

주 : 1) 인건비, 자료구입비, 기타운영비 합계

자료 : 교육혁신과 및 각 도서관

Public Libraries

Unit : number, person, volume, 1,000won

도서관 방문자수 Library visitors	연간대출 책 수 Books checked out in current year	직 원 수 Staffs			총예산 ¹⁾ Budget	Year Library
			남 Male	여 Female		
2,175,560	834,984				3,544,470	2015
2,643,538	927,249				4,321,298	2016
2,950,709	963,517				3,937,009	2017
2,423,385	1,042,688	103	33	70	4,172,849	2018
2,832,133	1,102,150	104	30	74	5,000,654	2019
950,025	748,976	101	28	73	4,630,493	2020
2,138,249	1,355,580	106	32	74	5,882,793	2021
203,720	146,955	23	7	16	1,687,448	Incheon Metropolitan City Office of Education Seogu Library
217,842	273,518	14	7	7	645,522	Incheon Metropolitan City Cheongna Lake Library
182,675	211,608	14	3	11	495,465	Incheon Metropolitan City Cheongna International Library
144,092	146,088	9	3	6	583,744	Incheon Metropolitan City Majeon Library
197,518	146,423	13	5	8	755,871	Geomam Library
102,403	78,954	8	4	4	395,740	Seongnam Library
187,918	143,696	8	1	7	480,749	Geomdan Library
140,966	117,956	8	1	7	436,755	Simgok Library
761,115	90,382	9	1	8	401,499	Sinseok Library

Sum of labor cost, data purchase cost, and other operating cost

Source : Education Innovation Division

13. 문화재

단위 : 개

연 별	합 계 Total	지 정 문 화 재 Designated Cultural Heritage							
		국 가 지 정 문 화 재 State-designated Heritage							
		소 계 Sub-Total	국 보 National treasures	보 물 Treasures	사 적 Historic site	명 승 Scenic site	천연기념물 Natural monuments	국가무형 문화재 National Intangible cultural heritage	국가민속 문화재 National Folklore cultural heritage
2015	15	2	-	-	-	-	1	-	-
2016	17	2	-	-	-	-	1	-	-
2017	16	1	-	-	-	-	1	-	-
2018	17	2	-	-	1	-	1	-	-
2019	17	2	-	-	1	-	1	-	-
2020	17	2	-	-	1	-	1	-	-
2021	17	2	-	-	1	-	1	-	-

주 : 문화재보호법 개정('18.12.24. 공포, '19.12.25. 시행)을 통해 시등록문화재 도입

자료 : 문화관광체육과

Cultural Heritage

Unit : each

지 정 문 화 재 Designated Cultural Heritage						등 록 문 화 재 Registered Cultural Heritage		Year
시 지 정 문 화 재 City-designated Heritage					문화재자료	국가등록 문화재	시등록 문화재	
소 계	유형 문화재	무형 문화재	기 념 물	민속 문화재				
Sub- Total	Tangible cultural heritage	Intangible cultural heritage	Monuments	Folklore cultural heritage	Cultural heritage materials	State registered cultural heritage	City registered cultural heritage	
13	1	3	9	-	-	-		2015
14	2	3	9	-	1	-		2016
14	2	3	9	-	1	-		2017
14	2	3	9	-	1	-		2018
14	2	3	9	-	1	-		2019
14	2	3	9	-	1	-	-	2020
14	2	3	9	-	1	-	-	2021

Source : Division of Culture, Sports and Tourism

14. 체육시설

가. 공공체육시설

단위 : 개소

연 별	공 공 체 육 시 설 Public sports facilities											
	합 계 Total	육상 경기장 Trak and field stadium	축구장 Football field	하키장 Hockey pitch	야구장 Baseball field	싸이클 경기장 Velodrome	테니스 장 Tennis court	씨름장 Ssireum ring	간이 운동장 (동네 체육 시설) Play ground	체 육 관 Gym		
										구기 체육관 Ball game	투기 체육관 Physical match	생활 체육관 Daily sports
2015	90	-	2	-	-	-	1	-	79	-	-	4
2016	90	-	2	-	-	-	1	-	79	-	-	4
2017	120	-	2	-	-	-	1	-	108	-	-	4
2018	120	-	2	-	-	-	1	-	108	-	-	4
2019	120	-	2	-	-	-	1	-	108	-	-	4
2020	121	-	2	-	-	-	2	-	108	-	-	4
2021	149	-	3	-	-	-	2	-	132	-	-	4

자료 : 문화관광체육과

나. 신고·등록 체육시설업

단위 : 개소

연 별	신 고 체 육 시 설 Reported sports facilities								
	합 계	요 트 장	조 정 장	카 누 장	빙 상 장	승 마 장	종 합 체육시설	수 영 장	체육도장
	Total	Yachting facility	Rowing facility	Canoeing facility	Ice rink	Equestrian field	Sports complex	Swimming Pool	Exercise facility
2015	513	-	-	-	-	-	-	2	165
2016	550	-	-	-	-	-	-	3	177
2017	590	-	-	-	-	-	1	5	190
2018	651	-	-	-	-	1	1	8	195
2019	654	-	-	-	-	1	1	9	202
2020	610	-	-	-	-	1	1	9	197
2021	657	-	-	-	-	1	1	11	215

자료 : 문화관광체육과

Sports Facilities

Public sports facilities

Unit : number

공 공 체 육 시 설 Public sports facilities												Year
게이트볼 장 Gateball court	수영장 Swimming pools	롤러 스케이팅 장 Roller- skating rink	사격장 Shooting Range	국궁장 Traditional Archery field	양궁장 Western- style archery field	승마장 Equestrian field	골프 연습장 Golf practice range	조정 카누장 Rowing and Canoeing facility	요트장 Yachting facility	빙상장 Ice rink	기타 체육시설 Etc Sports facility	
-	4	-	-	-	-	-	-	-	-	-	-	2015
-	4	-	-	-	-	-	-	-	-	-	-	2016
-	4	-	-	1	-	-	-	-	-	-	-	2017
-	4	-	-	1	-	-	-	-	-	-	-	2018
-	4	-	-	1	-	-	-	-	-	-	-	2019
-	4	-	-	1	-	-	-	-	-	-	-	2020
1	4	-	-	2	-	-	-	-	-	-	1	2021

Source : Division of Culture, Sports and Tourism

Reported·Registered Sports Facilities

Unit : number

신 고 체 육 시 설 Reported sports facilities						등 록 체 육 시 설 Registered sports facilities			Year
골프 연습장 Golf practice range	체력 단련장 Physical training center	당 구 장 Billiard room	썰 매 장 Sledding facility	무 도 장 Ball room	무도학원 Ballroom Dancing school	골 프 장 Golf course	스 키 장 Ski ground	자동차 경주장 Car racing track	
81	64	196	1	-	4	4	-	-	2015
80	72	213	1	-	4	4	-	-	2016
83	79	227	1	-	4	4	-	-	2017
105	100	233	1	-	3	4	-	-	2018
105	108	224	1	-	3	4	-	-	2019
79	108	211	1	-	3	4	-	-	2020
89	121	215	1	-	3	4	-	-	2021

Source : Division of Culture, Sports and Tourism

15. 청소년 수련시설

단위 : 개소, m²

연 별	합 계 Total		수 련 관 Training institution		문 화 의 집 Cultural house		수 련 원 Training center	
	개 소 Places	면 적 ¹⁾ Area	개 소 Places	면 적 Area	개 소 Places	면 적 Area	개 소 Places	면 적 Area
2015	4	10,001	1	5,506	3	4,495	-	-
2016	4	10,001	1	5,506	3	4,495	-	-
2017	4	10,001	1	5,506	3	4,495	-	-
2018	4	10,001	1	5,506	3	4,495	-	-
2019	4	10,001	1	5,506	3	4,495	-	-
2020	4	14,032	1	5,506	3	8,526	-	-
2021	4	12,932	1	5,506	3	7,426	-	-

주 : 1) 건물연면적

자료 : 교육혁신과

16. 언론매체

단위 : 개

연 별	방 송 사 Broadcasting				
	계 Total	지상파방송 Terrestrial TV	케이블TV Cable TV	라 디 오 Radio	기 타 ²⁾ Others
2015	9	1	8	-	-
2016	9	1	8	-	-
2017	9	1	8	-	-
2018	8	1	7	-	-
2019	7	1	6	-	-
2020	6	1	5	-	-
2021	6	1	5	-	-

주 : 1) TV, 라디오, DMB방송

2) 위성방송, IPTV, IPTV콘텐츠제공(CP), 전광판방송

3) 뉴스통신, 잡지, 기타간행물

자료 : 문화관광체육과

Youth Facilities

Unit : number, 1000m²

야영장 Camp site		유스호스텔 Youth hostel		특화시설 Specialized facilities		Year
개소 Places	면적 Area	개소 Places	면적 Area	개소 Places	면적 Area	
-	-	-	-	-	-	2015
-	-	-	-	-	-	2016
-	-	-	-	-	-	2017
-	-	-	-	-	-	2018
-	-	-	-	-	-	2019
-	-	-	-	-	-	2020
-	-	-	-	-	-	2021

Source : Education Innovation Division

The Press and Media

Unit : number

신문사 Newspaper publishers					Year
계 Total	일간 Daily	주간 Weekly	인터넷신문 Internet	기타 ³⁾ Others	
...	2015
...	2016
...	2017
...	2018
...	2019
...	2020
19	-	1	-	18	2021

Source : Division of Culture, Sports and Tourism

XIII. 재정

1. 지방세 부담

단위 : 백만원

연 별	지 방 세 ¹⁾ Local taxes	1인당 부담액(원) Tax burden per capita(won)
2015	564,337	1,118,372
2016	607,802	1,190,059
2017	698,383	1,353,410
2018	796,139	1,478,174
2019	808,248	1,484,234
2020	830,034	1,531,316
2021	1,060,077	1,908,741

주 : 1) 자치구세 포함

자료 : 세무1과

Public Finance

Household Local Tax

Unit : million won

세대당부담액(원) Tax burden per household(won)	Year
2,968,336	2015
3,132,873	2016
3,506,782	2017
3,758,083	2018
3,709,484	2019
3,718,309	2020
4,552,929	2021

Including autonomous district taxes
Source : Tax Administration Division

2. 지방세 징수

단위 : 백만원

연 별	합 계 Total	광 역 시 세 Metropolitan CityTax	구 세 DistrictTax
2015	564,337	409,096	155,241
2016	607,802	446,531	161,271
2017	698,383	521,627	176,756
2018	796,139	607,276	188,862
2019	808,248	593,648	214,600
2020	830,034	609,182	220,852
2021	1,060,077	822,068	238,009

주 : 1) 2020년부터 한시적으로 구세에 지방소비세 신설
자료 : 세무1과

2. 지방세 징수(계속)

단위 : 백만원

연 별	보 통 세 Ordinary Tax				
	구 세 District Tax				
	등록면허세 Registration and License	지방소비세 ¹⁾ Local Consumption	재 산 세 Property	주 민 세 (재산분) Resident (Pro Rata Property)	주 민 세 (종업원분) Resident (Pro Rata Employee)
2015	23,570		119,596		
2016	20,368		128,013		
2017	18,943		142,443		
2018	22,803		150,883	2,080	10,682
2019	23,030		173,499	2,327	11,703
2020	24,994	3,456	175,701	2,396	11,583
2021	28,632	2,484	185,652	5,264	12,660

자료 : 세무1과

Collection of Local Taxes

Unit : million won

보 통 세 Ordinary Tax							Year
광 역 시 세 Metropolitan City Tax							
취 득 세 Acquisition	레 저 세 Leisure	주 민 세 (균등분) Resident (PerCapita)	자 동 차 세 Automobile	지방소득세 Local Income	지방소비세 Local Consumption	담배소비세 Tobacco Consumption	
243,717	-	3,100	30,091	68,028	-	-	2015
260,416	-	3,276	32,196	76,442	-	-	2016
310,301	-	3,343	34,134	93,089	-	-	2017
380,961	-	3,645	36,251	106,018	-	-	2018
358,076	-	3,815	39,253	102,523	-	-	2019
357,925	-	4,019	41,253	110,160	-	-	2020
525,943	-	1,739	43,669	137,311	-	-	2021

Source : Tax Administration Division

Collection of Local Taxes(Cont'd)

Unit : million won

목 적 세 Earmarked Tax		과 년 도 수 입 Revenue from previous year		Year
광 역 시 세 Metropolitan City Tax		광 역 시 세 Metropolitan City Tax	구 세 District Tax	
지역자원시설세 Local Resource and Facility	지방교육세 Local Education			
19,477	47,671	-2,996	3,036	2015
20,535	49,083	4,583	2,445	2016
20,454	55,924	4,383	3,528	2017
23,060	62,498	-5,156	2,415	2018
23,702	64,972	1,307	4,041	2019
24,991	66,856	3,979	2,722	2020
27,881	82,636	2,889	3,317	2021

Source : Tax Administration Division

XIV. 공공행정 및 사법

1. 구 공무원(정원)

단위 : 명

연 별 과 별	합 계 Total	정 무 직 Political service	별 정 직 Specific	특 정 직 Special (fire fighter)	고 위 공무원 Senior civil service
2015	721	1	2	-	-
2016	727	1	2	-	-
2017	745	1	2	-	-
2018	749	1	3	-	-
2019	895	1	3	-	-
2020	952	1	3	-	-
2021	1,035	1	3	-	-
감사담당관	11	-	-	-	-
소통협력담당관	11	-	-	-	-
기획예산담당관	28	-	-	-	-
미래기획단	10	-	-	-	-
스마트에코시티추진단	10	-	-	-	-
홍보정책담당관	14	-	-	-	-
총무과	29	1	3	-	-
공동체협치과	17	-	-	-	-
재무과	22	-	-	-	-
세무1과	29	-	-	-	-
세무2과	36	-	-	-	-
민원봉사과	24	-	-	-	-
복지정책과	40	-	-	-	-
노인복지과	15	-	-	-	-
장애인복지과	21	-	-	-	-
교육혁신과	20	-	-	-	-
가정보육과	30	-	-	-	-
아동행복과	27	-	-	-	-
문화관광체육과	20	-	-	-	-
클린도시과	24	-	-	-	-
환경관리과	20	-	-	-	-
기후에너지정책과	12	-	-	-	-
생태하천과	22	-	-	-	-
안전총괄과	25	-	-	-	-
자원순환과	37	-	-	-	-
공원녹지과	24	-	-	-	-
경제정책과	25	-	-	-	-
기업지원일자리과	21	-	-	-	-
식품산업위생과	24	-	-	-	-
교통정책과	18	-	-	-	-
주차관리과	15	-	-	-	-
차량민원과	23	-	-	-	-
도로과	29	-	-	-	-
도시계획과	24	-	-	-	-
건축과	27	-	-	-	-
주택과	18	-	-	-	-
도시재생과	26	-	-	-	-
토지정보과	26	-	-	-	-
검단출장소	44	-	-	-	-
보건소	117	-	-	-	-
구의회	20	-	-	-	-

주 : 동공무원정원을 제외한 출장소, 보건소, 구의회 등의 정원임

자료 : 총무과

Public Administration and Justice

Civil Servants in District(Authorized)

Unit : person

계 Sub-total	일 반 직 General service				Year & Division
	1급 Grade1	2급 Grade2	3급 Grade3	4급 Grade4	
718	-	-	1	6	2015
724	-	-	1	6	2016
742	-	1	-	6	2017
745	-	1	-	5	2018
891	-	1	-	7	2019
948	-	1	-	7	2020
1,031	-	1	-	6	2021
11	-	-	-	-	감사담당관
11	-	-	-	-	소통협력담당관
28	-	-	-	1	기획예산담당관
10	-	-	-	-	미래기획단
10	-	-	-	-	스마트에코시티추진단
14	-	-	-	-	홍보정책담당관
25	-	1	-	-	총무과
17	-	-	-	-	공동체협력과
22	-	-	-	-	재무과
29	-	-	-	-	세무1과
36	-	-	-	-	세무2과
24	-	-	-	-	민원봉사과
40	-	-	-	1	복지정책과
15	-	-	-	-	노인복지과
21	-	-	-	-	장애인복지과
20	-	-	-	-	교육혁신과
30	-	-	-	-	가정보육과
27	-	-	-	-	아동행복과
20	-	-	-	-	문화관광체육과
24	-	-	-	1	클린도시과
20	-	-	-	-	환경관리과
12	-	-	-	-	기후에너지정책과
22	-	-	-	-	생태하천과
25	-	-	-	-	안전총괄과
37	-	-	-	-	자원순환과
24	-	-	-	-	공원녹지과
25	-	-	-	1	경제정책과
21	-	-	-	-	기업지원일자리과
24	-	-	-	-	식품산업위생과
18	-	-	-	-	교통정책과
15	-	-	-	-	주차관리과
23	-	-	-	-	차량민원과
29	-	-	-	1	도로과
24	-	-	-	-	도시계획과
27	-	-	-	-	건축과
18	-	-	-	-	주택과
26	-	-	-	-	도시재생과
26	-	-	-	-	토지정보과
44	-	-	-	-	검단출장소
117	-	-	-	1	보건소
20	-	-	-	-	구의회

Soure : Planning & Budget Division

1. 구 공무원(정원)(계속)

단위 : 명

연 별 과 별	일 반 직 General service				
	5급 Grade5	6급 Grade6	7급 Grade7	8급 Grade8	9급 Grade9
2015	37	185	253	198	38
2016	39	185	253	202	37
2017	39	188	255	193	59
2018	38	196	234	170	100
2019	47	234	274	217	110
2020	49	250	278	227	135
2021	44	277	253	244	199
감사담당관	1	5	5	-	-
소통협력담당관	-	3	4	2	-
기획예산담당관	1	9	13	2	1
미래기획단	-	3	3	2	1
스마트에코시티추진단	1	3	2	1	3
홍보정책담당관	1	3	5	3	2
총무과	2	10	11	1	-
공동체협력과	1	5	7	3	1
재무과	1	8	8	5	-
세무1과	1	11	6	5	6
세무2과	1	12	6	4	13
민원봉사과	1	5	5	5	7
복지정책과	1	8	10	10	10
노인복지과	1	4	4	3	3
장애인복지과	1	5	6	6	3
교육혁신과	1	5	5	6	3
가정교육과	1	6	6	8	9
아동행복과	1	6	10	8	2
문화관광체육과	1	9	5	5	-
클린도시과	1	5	5	6	6
환경관리과	1	3	3	9	4
기후에너지정책과	1	3	1	3	4
생태하천과	1	7	4	8	2
안전총괄과	1	8	4	9	3
자원순환과	1	10	14	7	5
공원녹지과	1	5	4	7	7
경제정책과	1	8	7	4	4
기업지원일자리과	1	7	3	5	5
식품산업위생과	1	8	3	4	8
교통정책과	1	5	3	6	3
주차관리과	1	6	2	2	4
차량민원과	1	4	5	6	7
도로과	1	6	9	5	7
도시계획과	1	8	5	5	5
건축과	1	4	5	8	9
주택과	1	4	3	6	4
도시재생과	1	7	5	5	8
토지정보과	1	7	6	1	11
검단출장소	1	14	11	4	14
보건소	5	26	21	49	13
구의회	1	2	9	6	2

자료 : 총무과

Civil Servants in District(Authorized)(Cont'd)

Unit : person

일 반 직 General service							Year & Division
전문 경력관 Specialist	연 구 관 Research officer	연 구 사 Researcher	지 도 관 Instruction officer	지 도 사 Instructor	임 기 제 Fixed-term (General)	기 타 Others	
-	-	-	-	-	-	-	2015
-	-	1	-	-	-	-	2016
-	-	1	-	-	-	-	2017
-	-	1	-	-	-	-	2018
-	-	1	-	-	-	-	2019
-	-	1	-	-	-	-	2020
-	-	1	-	-	6	-	2021
-	-	-	-	-	-	-	감사담당관
-	-	-	-	-	2	-	소통협력담당관
-	-	-	-	-	1	-	기획예산담당관
-	-	-	-	-	1	-	미래기획단
-	-	-	-	-	-	-	스마트에코시티추진단
-	-	-	-	-	-	-	홍보정책담당관
-	-	-	-	-	-	-	총무과
-	-	-	-	-	-	-	공동체협력과
-	-	-	-	-	-	-	재무과
-	-	-	-	-	-	-	세무1과
-	-	-	-	-	-	-	세무2과
-	-	1	-	-	-	-	민원봉사과
-	-	-	-	-	-	-	복지정책과
-	-	-	-	-	-	-	노인복지과
-	-	-	-	-	-	-	장애인복지과
-	-	-	-	-	-	-	교육혁신과
-	-	-	-	-	-	-	가정보육과
-	-	-	-	-	-	-	아동행복과
-	-	-	-	-	-	-	문화관광체육과
-	-	-	-	-	-	-	클린도시과
-	-	-	-	-	-	-	환경관리과
-	-	-	-	-	-	-	기후에너지정책과
-	-	-	-	-	-	-	생태하천과
-	-	-	-	-	-	-	안전총괄과
-	-	-	-	-	-	-	자원순환과
-	-	-	-	-	-	-	공원녹지과
-	-	-	-	-	-	-	경제정책과
-	-	-	-	-	-	-	기업지원일자리과
-	-	-	-	-	-	-	식품산업위생과
-	-	-	-	-	-	-	교통정책과
-	-	-	-	-	-	-	주차관리과
-	-	-	-	-	-	-	차량민원과
-	-	-	-	-	-	-	도로과
-	-	-	-	-	-	-	도시계획과
-	-	-	-	-	-	-	건축과
-	-	-	-	-	-	-	주택과
-	-	-	-	-	-	-	도시재생과
-	-	-	-	-	-	-	토지정보과
-	-	-	-	-	-	-	검단출장소
-	-	-	-	-	2	-	보건소
-	-	-	-	-	-	-	구의회

Soure : Planning & Budget Division

2. 동 공무원(정원)

단위 : 명

연 별 동 별	합 계 Total	계 Sub-total	일 반 직 General service	
			5급 Grade5	6급 Grade6
2015	195	195	20	22
2016	226	226	21	31
2017	254	254	21	43
2018	261	261	21	43
2019	270	270	22	45
2020	305	305	22	49
2021	351	351	23	57
검암경서동	21	21	1	3
연희동	22	22	1	4
청라1동	16	16	1	2
청라2동	16	16	1	3
청라3동	13	13	1	3
가정1동	18	18	1	3
가정2동	10	10	1	2
가정3동	10	10	1	2
신현원창동	19	19	1	3
석남1동	19	19	1	4
석남2동	14	14	1	2
석남3동	12	12	1	2
가좌1동	15	15	1	2
가좌2동	15	15	1	2
가좌3동	14	14	1	3
가좌4동	12	12	1	2
검단동	21	21	1	3
불로대곡동	15	15	1	2
원당동	15	15	1	2
당하동	15	15	1	2
오류왕길동	15	15	1	2
마전동	14	14	1	2
아라동	10	10	1	2

자료 : 총무과

Servants in Dong(Authorized)

Unit : person

일 반 직 General service				Year & Dong
7급 Grade7	8급 Grade8	9급 Grade9	기 타 Others	
56	65	32	-	2015
66	70	38	-	2016
67	67	56	-	2017
67	69	61	-	2018
72	71	60	-	2019
87	77	70	-	2020
84	91	96	-	2021
5	5	7	-	Geomamgyeongseo-dong
7	4	6	-	Yeonhui-dong
5	3	5	-	Cheongra1-dong
4	4	4	-	Cheongra2-dong
3	4	2	-	Cheongra3-dong
6	4	4	-	Gajeong1-dong
3	3	1	-	Gajeong2-dong
2	2	3	-	Gajeong3-dong
5	4	6	-	Sinhyeonwonchang-dong
5	3	6	-	Seongnam1-dong
2	5	4	-	Seongnam2-dong
2	4	3	-	Seongnam3-dong
5	4	3	-	Gajwa1-dong
4	5	3	-	Gajwa2-dong
3	3	4	-	Gajwa3-dong
2	3	4	-	Gajwa4-dong
5	6	6	-	Geomdan-dong
4	3	5	-	Bullodaegok-dong
3	6	3	-	Wondang-dong
2	4	6	-	Dangha-dong
1	7	4	-	Oryuwanggil-dong
4	3	4	-	majeon-dong
2	2	3	-	Ara-dong

Soure : Planning & Budget Division

3. 소방공무원

단위 : 명

연 별	합계 Total	소 방 직 Fire-fighting service					
		계 Total	소방정감 Deputy Fire Commissioner	소방감 Assistant Fire Commissioner	소방준감 Chief Superintendent	소방정 Fire Chief	소방령 Deputy Fire Chief
2015	340	331	-	-	-	1	4
2016	344	334	-	-	-	1	4
2017	365	355	-	-	-	1	6
2018	389	378	-	-	-	1	6
2019	417	406	-	-	-	1	6
2020	415	404	-	-	-	1	5
2021	439	428	-	-	-	1	6

주 : 1) 의용소방대원 제외
 2) 정원 기준
 3) 2021년부터 '기타직' 항목 삭제후 '일반직등'에 포함
 자료 : 인천서부소방서

4. 경찰공무원

단위 : 명

연 별	경 찰 청 소 속 Belong to the National Police Agency	
	합계 Total	지방경찰청 Regional police agency
2015	5,624	1,098
2016	5,747	1,059
2017	6,035	1,096
2018	6,153	1,136
2019	6,446	1,390
2020	6,551	1,426
2021	6,673	1,547

주 : 1) 정원 기준
 2) 인천광역시 전체 자료임
 자료 : 경찰통계연보

Fire-fighters

Unit : person

소 방 직 Fire-fighting service					일 반 직 등 ³⁾ General service and others	Year
소방경 Fire Captian	소방위 Fire Lieutenant	소방장 Fire Sergeant	소방교 Senior Firefighter	소방사 Firefighter		
14	57	96	108	51	9	2015
18	60	85	116	50	10	2016
20	77	102	110	39	10	2017
22	77	109	101	62	11	2018
23	86	132	66	92	11	2019
23	92	136	57	90	11	2020
29	87	136	78	91	11	2021

Note 1) Excluding Volunteer firemen

2) Based on fixed-numbers

Police

Unit : person

경 찰 청 소 속 Belong to the National Police Agency		Year
경찰서 Police station	지구대 파출소 Precinct, Police box	
2,282	2,244	2015
2,379	2,309	2016
2,532	2,407	2017
2,556	2,461	2018
2,542	2,514	2019
2,582	2,543	2020
2,557	2,569	2021

Note 1) Based on fixed-numbers

5. 퇴직사유별 공무원

단위 : 명

연 별 사유별	합 계 Total		정무직 Political service	별정직 Special administ-rative service	특정직 Special service	고위공무원 Senior civil service
	남 Male	여 Female				
2021	61	38	23	-	1	-
의원면직	32	15	17	-	1	-
직권면직	1	1	-	-	-	-
당연퇴직	2	2	-	-	-	-
명예퇴직	7	3	4	-	-	-
조기퇴직	-	-	-	-	-	-
사망	1	1	-	-	-	-
징계퇴직	18	16	2	-	-	-

자료 : 총무과

5. 퇴직사유별 공무원(계속)

단위 : 명

연 별 사유별	일 반 직 General service				
	4급 Grade4	5급 Grade5	6급 Grade6	7급 Grade7	8급 Grade8
2021	1	13	12	6	12
의원면직	-	2	-	4	11
직권면직	-	-	-	-	1
당연퇴직	-	-	-	-	-
명예퇴직	1	2	3	1	-
조기퇴직	-	-	-	-	-
사망	-	1	-	-	-
징계퇴직	-	8	9	1	-

자료 : 총무과

Civil Servants Retirement by Cause

Unit:person

일 반 직 General service						Year & Cause
계 Total	남 Male	여 Female	1급 Grade1	2급 Grade2	3급 Grade3	
60	38	22	-	-	-	2021
31	15	16	-	-	-	Voluntary dismissal
1	1	-	-	-	-	ex Officio dismissal
2	2	-	-	-	-	Ipsa facto retirement
7	3	4	-	-	-	Honorable retirement
-	-	-	-	-	-	Early retirement
1	1	-	-	-	-	Death
18	16	2	-	-	-	Disciplinary retirement

Source : General Affairs Division

Civil Servants Retirement by Cause

Unit:person

일 반 직 General service					Year & Cause
9급 Grade9	연구직 Research service	지도직 Instruction service	임기제 Fixed-term (General)	기타 Others	
12	-	-	4	-	2021
12	-	-	2	-	Voluntary dismissal
-	-	-	-	-	ex Officio dismissal
-	-	-	2	-	Ipsa facto retirement
-	-	-	-	-	Honorable retirement
-	-	-	-	-	Early retirement
-	-	-	-	-	Death
-	-	-	-	-	Disciplinary retirement

Source : General Affairs Division

6. 화재발생

단위 : 건, 천원, 명

연 별	발 생 Number of fire incidents				소 실 Burnt-down		
	계	실 화	방 화	기 타	동 수	이재가구수	면 적 (㎡)
	Total	Accident	Arson	Others	No.of buildings	No.of households	Area
2015	336	295	14	27	226	2	20,701
2016	305	268	11	26	2	5	16,669
2017	280	258	4	18	122	32	34,857
2018	337	316	5	16	203	6	32,199
2019	288	259	9	20	125	4	13,759
2020	245	234	2	9	83	52	10,442
2021	240	212	8	20	92	62	15,430

자료 : 인천서부소방서

6. 화재발생(계속)

단위 : 건, 천원, 명

연 별	인 명 피 해 Casualty								
	계 Total			사 망 Death			부 상 Injury		
		남 Male	여 Female		남 Male	여 Female		남 Male	여 Female
2015	16	.	.	2	.	.	14	.	.
2016	22	.	.	1	.	.	21	.	.
2017	24	.	.	1	.	.	23	.	.
2018	10	9	1	2	2	-	8	7	1
2019	18	14	4	2	1	1	16	13	3
2020	8	5	3	3	1	2	5	4	1
2021	8	6	2	1	-	1	7	6	1

자료 : 인천서부소방서

Occurrence of Fire

Unit : case,1,000won, person

피 해 액 Property loss			재산피해경감액 Abatement for property loss	Year
계 Total	부 동 산 Immovable property	동 산 Movable property		
5,086,705	2,223,780	2,862,925	45,956,981	2015
5,972,891	1,979,577	3,993,314	5,318,049	2016
2,629,625	1,195,880	1,433,745	55,386,842	2017
18,504,960	6,801,589	11,703,371	163,266,973	2018
2,836,938	990,037	1,846,901	172,124,222	2019
2,569,412	1,177,283	1,392,129	114,664,983	2020
7,293,638	2,832,693	4,460,945	98,994,696	2021

Soure : Incheon Seobu Fire Station

Occurrence of Fire(Cont'd)

Unit : case,1,000won, person

이재민수			구조인원			Year
No.of victims	남 Male	여 Female	Lives saved	남 Male	여 Female	
4	.	.	9	.	.	2015
5	.	.	18	.	.	2016
96	.	.	31	.	.	2017
12	.	.	38	.	.	2018
7	4	3	6	4	2	2019
52	.	.	20	.	.	2020
83	30	2021

Soure : Incheon Seobu Fire Station

7. 발화요인별 화재발생

단위 : 건

연 별	실 화 Accident					
	합 계	전기적 요인	기계적 요인	화학적 요인	가스누출 (폭발) Gas leak (explosion)	교통 사고 Traffic accident
	Total	Electrical	Mechanical	Chemicals		
2015	295	80	53	4	-	2
2016	269	85	53	9	-	2
2017	258	85	35	14	1	3
2018	337	126	45	8	-	6
2019	288	83	53	4	1	-
2020	245	91	49	6	1	3
2021	240	81	44	7	2	3

주 : 국가화재분류체계(2007. 1) 변경. 쓰레기소각, 음식물조리, 빨래삼기, 전기스파크 등 오인처리를 화재에 포함
자료 : 인천서부소방서

8. 장소별 화재발생

단위 : 건

연 별	합 계 Total	주 거 Residential			비 주 거 Non-residential					
		단독주택	공동주택	기타주택	학 교	일반업무 General business facility	판매시설 Sales facility	숙박시설 Accommod- ation facility	종교시설 Religious facility	의료시설 Medical facility
		Detached housing	Apartment	Other housing	Schools					
2015	336	8	68	3	2	3	8	1	2	-
2016	305	12	64	2	3	2	7	-	-	2
2017	280	7	50	2	2	3	11	-	1	2
2018	337	13	49	1	1	7	7	-	2	2
2019	288	9	55	1	-	2	11	2	1	-
2020	245	1	46	2	1	5	4	-	-	-
2021	240	10	41	5	-	4	12	1	2	1

주 : 국가화재분류체계(2007. 1) 변경. 쓰레기소각, 음식물조리, 빨래삼기, 전기스파크 등 오인처리를 화재에 포함

1) 연구·학원, 운동시설, 동식물시설, 자동차시설, 기타 비주거 시설

자료 : 인천서부소방서

Fire Occurrence by Cause

Unit : case

부주의 Careless	기타 Others	자연적 요인 Natural cause	방 화 Arson	방화의심 In- conclusive	미 상 Unknown	Year
147	9	2	2	12	25	2015
116	4	3	4	7	22	2016
116	4	3	2	2	15	2017
130	1	3	5	-	13	2018
118	1	3	2	7	16	2019
80	4	1	-	2	8	2020
75	.	1	3	5	19	2021

Soure : Incheon Seobu Fire Station

Fire Occurrence by Location

Unit : case

비 주 거 Non-residential						위 험 물 (가스 제조소 등) Hazardous material storage and process facility	운 송 (차량, 철도 등) Transportation (car, train etc.)	임 야 Land	기 타 Others	Year
공장 및 창고 Factory & storage facility	작 업 장 Work shop	위락오락 시설 Entertain- ment facility	음 식 점 Restaurants	일반 서비스 시설 General service facilities	기 타 ¹⁾ Others					
79	2	2	19	11	44	-	39	41	4	2015
85	1	2	13	12	56	-	-	33	11	2016
66	8	5	10	2	30	-	41	31	9	2017
79	8	2	15	4	22	-	59	12	54	2018
62	3	2	6	4	25	-	42	14	49	2019
57	1	2	18	2	6	-	46	6	48	2020
57	4	1	14	4	22	-	45	-	17	2021

Soure : Incheon Seobu Fire Station

9. 소방장비

단위 : 대

연 별	합 계 Total	특수소방차 Special fire vehicle									
		고 가 차 ¹⁾ Aerial ladder truck					굴 절 차 ¹⁾ Aerial ladder platform				
		소계 sub total	68m	53m	46m	33m	소계 sub total	69m	46m	33m	27m
2018	421	13	7
2019	434	14	7
2020	71	2	2
2021	24	1	-	1	-	-	2	1	-	1	-

주 : 2018, 2019년도는 인천시 전체 수치임

1) 2021년부터 '고가차' 및 '굴절차'의 하위항목 변경되어 이전년도 상세수치 미상

자료 : 인천서부소방서

9. 소방장비(계속)

단위 : 대

연 별	특수소방차 Special fire vehicle				
	화생방차	조명차·조연차	구조버스	펌프차 Pumper	
	CBR truck	Flood-light truck	Rescue bus	소계 sub total	대형 Large size
2018	1	6	11	70	5
2019	1	6	11	78	5
2020	-	-	1	10	-
2021	-	-	2	13	-

자료 : 인천서부소방서

Fire-fighting Equipment

Unit : each

특수소방차 Special fire vehicle								Year
방수탑차 Drainage truck	화 학 차 Chemical truck				배연차 Exhaust truck	구 조 공작차 Rescue vehicle	제독차 Detoxi- cation	
22m	소계 subtotal	내폭 Inplosire	고성능 High Powered	일반 General				
-	18	-	5	13	2	12	-	2018
2	23	-	11	12	2	24	-	2019
-	4	-	1	3	1	1	-	2020
-	4	-	1	3	1	1	-	2021

Soure : Incheon Seobu Fire Station

Fire-fighting Equipment(Cont'd)

Unit : each

특수소방차 Special fire vehicle						Year
펌프차 Pumper		물탱크차 Water tank truck	구급차 Ambulance			
중형 Middle size	소형 Small size		소계 Sub-total	승합형 Bus	화물형 Truck	
54	11	43	80	80	-	2018
53	20	43	83	83	-	2019
8	2	8	10	10	-	2020
10	3	9	12	12	-	2021

Soure : Incheon Seobu Fire Station

9. 소방장비(계속)

단위 : 대

연 별	특수소방차 Special fire vehicle				
	지 휘 자 Fire command vehicle	재 난 지원차 Disaster support car	화재조사차 Fire investigation car	굴 삭 기 Excavator	견 인 차 Wrecker
2018	13	11	11	2	1
2019	14	11	11	2	1
2020	1	1	1	-	-
2021	2	1	1	-	-

주 : 2018, 2019년도는 인천시 전체 수치임

1) 2021년부터 '고가차' 및 '굴절차'의 하위항목 변경되어 이전년도 상세수치 미상

자료 : 인천서부소방서

9. 소방장비(계속)

단위 : 대

연 별	행정지원차 Administrative duty car			
	안전 진단차 Inspection car	소방 홍보차 Publicity car	소방 순찰차 Patrol car	교육용차 Educational car
2018	19	2	12	-
2019	19	2	12	-
2020	2	1	2	-
2021	2	1	2	1

자료 : 인천서부소방서

Fire-fighting Equipment(Cont'd)

Unit : each

특수소방차 Special fire vehicle		행정지원차 Administrative duty car			Year
미 분 무 가스소방차 Atomized gas fire trucks	기타 (이동체함, 이동정비 Others	행정차			
		승용차 Passenger car	승합차 Bus	화물차 Truck	
-	29	25	15	11	2018
-	20	14	15	12	2019
-	-	1	1	-	2020
-	-	1	1	1	2021

Soure : Incheon Seobu Fire Station

Fire-fighting Equipment(Cont'd)

Unit : each

기타 Others					Year
이륜차 Two wheeled vehicle	트레일러 Trailer	유조차 Oil tank car	헬기 Fire helicopter	소방 구조정 Fire rescue ship	
-	-	1	2	4	2018
-	-	1	2	4	2019
-	3	-	-	1	2020
-	3	-	-	1	2021

Soure : Incheon Seobu Fire Station

10. 119 구급활동실적

단위 : 건

연 별	신고건수 Number of cases reported	이송건수 Number of patients transported	구 급 환 자 유 형 별 By patient type			
			계 Total	질 병 Diseases		
				고 혈 압 Hypertension	당 뇨 Diabetes	기 타 Others
2015	20,861	13,600	13,925	1,749	1,133	4,897
2016	21,855	14,184	13,242	2,193	1,357	4,314
2017	23,297	14,509	14,562	2,503	1,643	4,605
2018	24,806	15,678	15,678	3,491	2,047	4,194
2019	22,244	13,724	13,963	2,363	1,518	4,695
2020	22,852	14,104	13,918	3,615	2,215	3,382
2021	26,799	15,744	17,399	4,347	2,627	6,437

자료 : 인천서부소방서

11. 119 구조활동실적

단위 : 건

연 별	출 동 건 수 Active cases	구 조 (처 리) 건 수 Rescued (assisted) cases	구 조 인 원 (명) Rescued person	미 처 리 ¹⁾ (자체처리, 허위 등) Unaccounted cases	사 고 종 별 구 조 인 원 (명) Lives saved, by accident type		
					계	화 재	교통사고
					Total	Fire	Traffic accident
2015	5,300	2,870	1,150	2,430	1,150	84	202
2016	5,034	3,123	930	1,911	930	18	103
2017	5,275	3,657	899	1,618	899	39	114
2018	5,352	3,624	1,356	1,728	1,356	98	232
2019	4,493	2,957	974	1,536	974	3	70
2020	4,175	3,395	680	1,434	947	300	184
2021	5,388	3,433	641	1,955	641	41	34

주 : 1) 미처리는 출동했으나 이미 자력구조 등으로 119구조대의 활동이 불필요한 경우

2) 사고종별의 '기타'에는 붕괴, 추락, 폭발, 약물, 자연재해, 고립, 유독물질, 자해범죄 등이 포함

자료 : 인천서부소방서

119 Emergency Medical Services

Unit : case

구 급 환 자 유 형 별 By patient type				Year
교통사고 Traffic accident	사 고 부 상 Wounded			
	추락/낙상 Fall	둔 상 Traumatic shock	기 타 Others	
1,708	1,535	163	2,740	2015
1,737	1,805	190	1,646	2016
1,764	1,966	191	1,890	2017
1,798	2,327	229	1,592	2018
1,512	1,937	207	1,731	2019
1,548	1,986	210	962	2020
1,458	1,881	226	423	2021

Soure : Incheon Seobu Fire Station

119 Rescue Services

Unit : case

사 고 종 별 구 조 인 원 (명) Lives saved, by accident type						Year
수난사고 Water accident	기계사고 Machinery	승강기 Elevator	산악사고 Mountain accident	인명감힘 Confine- ment	기타 ²⁾ Others	
8	24	299	14	71	448	2015
25	10	248	15	247	264	2016
10	8	323	12	86	307	2017
38	21	485	29	106	347	2018
17	10	409	12	35	418	2019
61	12	257	36	35	310	2020
2	4	227	27	30	276	2021

'Unaccounted cases' refer to active cases wherein an assistance of rescue squad was not needed, e.g. self-assisted cases

Soure : Incheon Seobu Fire Station

12. 재난사고 발생 및 피해현황

단위 : 건, 명, 천원

연 별	합 계		화 재		산 불	
	Total		Fire incident		Forest fire	
	건 case	인 원 person	건 case	인 원 person	건 case	인 원 person
2015	1,732	2,036	336	-	5	-
2016	1,672	2,184	224	18	-	-
2017	5,574	1,560	280	24	6	-
2018	1,657	1,852	337	10	6	-
2019	1,985	2,444	289	18	8	-
2020	1,959	2,418	245	8	2	-
2021	2,294	2,294	240	8	-	-

주 : 1) 재산피해액은 화재발생 피해액만 표기하였음
 2) 2021년부터 '인적피해' 항목내에 '건' 항목추가
 자료 : 안전총괄과

12. 재난사고 발생 및 피해현황(계속)

단위 : 건, 명, 천원

연 별	환 경 오 염 Environmental pollution		유 · 도 선 Cruise and Ferry		수 난	
	건	인 원	건	인 원	건	인 원
	case	person	case	person	case	person
2015	5	-	-	-	-	-
2016	-	-	-	-	-	-
2017	2	-	-	-	-	-
2018	-	-	-	-	-	-
2019	-	-	-	-	-	-
2020	-	-	-	-	-	-
2021	-	-	-	-	-	-

자료 : 안전총괄과

Social Disasters and Damages

Unit : case, person, 1,000won

붕괴 Collapse		가스폭발 Gas Explosion		도로교통 Motor vehicle accident		Year
건 case	인원 person	건 case	인원 person	건 case	인원 person	
-	-	-	-	1,368	2,036	2015
-	-	-	-	1,448	2,166	2016
-	-	-	-	5,286	1,536	2017
-	-	-	-	1,314	1,842	2018
-	-	-	-	1,688	2,426	2019
-	-	-	-	1,712	2,410	2020
-	-	-	-	1,664	2,286	2021

Source : Safety Management Division

Social Disasters and Damages(Cont'd)

Unit : case, person, 1,000won

기타 Others		인적피해 ²⁾ Human damage		재산피해 ¹⁾ Property loss	Year
건 case	인원 person	건 case	인원 person		
23	-	...	2,052	5,086,705	2015
-	-	...	2,184	1,944,801	2016
-	-	...	1,563	2,629,625	2017
-	-	...	1,852	18,504,960	2018
-	-	...	2,444	2,836,938	2019
-	-	...	2,418	2,569,412	2020
-	-	1,672	2,294	7,293,638	2021

Source : Safety Management Division

13. 자연재해 발생 및 피해현황

단위 : 명, 천원

연 별	인 명 피 해 Casualty			이 재 민 Disaster victims
	계 Total	사망 및 실종 Death & Missing	부상 Injury	
2015	-	-	-	-
2016	-	-	-	852
2017	-	-	-	1,660
2018	-	-	-	-
2019	-	-	-	-
2020	-	-	-	-
2021	-	-	-	-

주 : 1) 2021년부터 '피해액' 항목 내 '사유시설' 항목추가
자료 : 안전총괄과

Natural Disasters and Damages

Unit : person, 1,000won

피 해 액 Amount of damage							Year
계 Total	건 물 Building	선 박 Ship	농 경 지 Farmland	공 공 시 설 Public facilities	사유시설 ¹⁾ Private facilities	기 타 Others	
-	-	-	-	-	-	-	2015
92,541	75,000	-	17,541	-	-	-	2016
894,041	880,000	-	14,041	-	-	-	2017
86,500	64,000	-	22,500	-	-	-	2018
144,497	7,000	-	137,357	-	-	140	2019
42,144	38,000	-	4,144	-	-	-	2020
6,501	4,000	-	2,501	-	-	-	2021

Source : Safety Management Division

14. 소방대상물 현황

단위 : 개소

연 별	계	아 파 트	기 숙 사	근 린 생활시설	문화집회 및 운동시설	종 교 시 설	판 매 시 설	운 수 시 설
	Total	Apartments	Dormitories	Community Facilities	Stadiums	Religious Facilities	Stores	Transport Facilities
2015	10,210	252	-	3,332	8	158	21	12
2016	10,775	261	-	3,685	32	166	21	30
2017	10,585	269	-	3,681	37	161	21	31
2018	11,120	280	-	3,755	24	156	22	31
2019	11,205	277	-	3,736	33	156	22	30
2020	11,028	278	-	3,593	33	153	22	31
2021	11,263	288	-	3,637	31	154	20	32

주 : 1) 2021년부터 항목 변경 : '분뇨 및 쓰레기처리실' → '자원순환관련시설'

자료 : 인천서부소방서

14. 소방대상물 현황(계속)

단위 : 개소

연 별	공 장	창 고 시 설	위험물저장 및처리시설 Facilities for storage and handling of dangerous objects	항공기 및 자동차 관련시설 Airplane and Automobile related Facilities	동물 및 식물관련 시설 Animal, plant related Facilities	자원순환 관련시설	교정 및 군사시설 Correc-tion and Military Facilities	방송통신 시설 Broadcas- ting and Communi- cation Facilities
	Factory	Warehouse						
2015	3,836	165	169		32		7	4
2016	3,778	178	170		29		9	5
2017	3,773	174	165		29		9	5
2018	3,716	187	157	182	33	175	9	4
2019	3,775	190	152	185	33	165	10	4
2020	3,689	184	136	194	31	166	12	4
2021	3,734	206	131	201	31	172	13	5

자료 : 인천서부소방서

Facilities Subjected to Fire Safety Regulations

Unit : each

의료시설 Medical Facilities	교육연구 시설 Education and research Facilities	노유자시설 Facilities for old and youth	수련시설 Training Facilities	운동시설 Sporting Facilities	업무시설 Business Facilities	숙박시설 Lodging Facilities	위락시설 Amusement Facilities	Year
16	101	190	.	.	137	59	3	2015
17	104	201	.	.	150	62	3	2016
19	105	199	.	.	157	63	3	2017
17	83	199	2	22	153	61	3	2018
17	93	199	3	22	145	61	3	2019
15	92	197	3	21	152	60	3	2020
15	92	198	3	24	159	62	3	2021

Soure : Incheon Seobu Fire Station

Facilities Subjected to Fire Safety Regulations(Cont'd)

Unit : each

발전시설 Facilities for Electricity Genera-tion	묘지관련 시설 Cemeteries	관광휴게 시설 Tourism	장례식장 Fueral halls	지하가 Underground arcades	지하구 Underground tunnels	문화재 Cultural properties	복합건축물 Complex buildings	Year
.	.	6	.	2	10	1	1,299	2015
.	.	3	.	2	11	1	1,479	2016
.	.	8	.	3	11	1	1,661	2017
10	1	5	1	3	11	1	1,817	2018
10	1	7	1	3	11	-	1,861	2019
10	2	7	1	5	16	-	1,918	2020
10	2	7	1	3	16	-	2,013	2021

Soure : Incheon Seobu Fire Station

15. 위험물제조소 설치현황

단위 : 개소

연 별	합 계 Total	제 조 소 Factories	주 요 취 급 소 Major agencies				
			소 계 Sub-total	주 유 Fueling	판 매 Selling	이 송 Transporing	일 반 General
2015	1,599	28	257	98	2	3	154
2016	1,597	27	248	98	2	3	145
2017	1,609	28	245	95	2	3	145
2018	1,518	23	222	94	2	3	123
2019	1,552	23	221	93	2	3	123
2020	1,558	20	221	91	2	3	125
2021	1,466	21	216	91	3	3	119

자료 : 인천서부소방서

16. 교통사고 건수(자동차)

단위 : 건, 명

연 별	전체 교통사고 Overall traffic accidents						사 고 유 형 별 By type of traffic accident		
	사 고(건) Accident (case)	자동차 1만대당 Per 10 thousand vehicles	사 망(명) Death (person)	인구 10만명당 Per hundred thousand person	부 상(명) injury (person)	인구 10만명당 Per hundred thousand person	계 total	차대사람 Vehicle to person	차 대 차 Vehicle to vehicle
2015	1,382	66.8	24	4.6	2,046	396.3	
2016	1,273	58.7	23	4.4	1,874	358.8	2,710.0	630	1,990
2017	4,792	221.0	16	3.1	1,861	356.3	1,473	314	1,109
2018	1,195	49.9	18	3.3	1,629	295.5	1,300	301	956
2019	1,671	68.1	18	3.2	2,379	426.8	1,671	321	1,297
2020	1,685	66.9	14	2.5	2,368	427.5	1,685	304	1,341
2021	1,664	61.7	24	4.2	2,262	399.2	1,664	286	1,332

자료 : 인천서부경찰서

Factories, Storages, and Handling Agencies of Hazardous Material

Unit : number

저 장 소 Storage									Year
소 계 Sub-total	옥 내 Indoor	옥외탱크 Outdoor	옥내탱크 Indoor tank	지하탱크 Under-ground tank	간이탱크 Temporary	이동탱크 Portable tank	옥 외 Outdoor	암반탱크 Bedrock tank	
1,314	142	393	53	70	-	569	87	-	2015
1,322	139	381	57	65	-	582	98	-	2016
1,336	136	388	57	64	-	592	99	-	2017
1,273	127	358	50	47	-	606	85	-	2018
1,308	127	360	48	45	-	643	85	-	2019
1,317	129	350	45	44	-	671	78	-	2020
1,229	127	334	44	43	-	608	73	-	2021

Soure : Incheon Seobu Fire Station

Traffic Accidents(Motor Vehicles)

Unit : case, person

사 고 유 형 별 By type of traffic accident		자 동 차 종 류 별 By vehicle type							Year
차량단독 Vehicle only	철도건널목 Railway crossing	계 total	승용차 Car	승합차 Van	화 물 Truck	특 수 Special vehicle	이륜차 Two-wheeled vehicle	기 타 Others	
...	2015
90	-	1,461	951	138	155	77	70	70	2016
50	-	1,441	951	118	185	11	88	88	2017
43	-	1,299	864	99	164	43	84	45	2018
53	-	1,671	1,103	122	217	25	108	96	2019
40	-	1,685	1,046	91	226	11	163	148	2020
46	-	1,664	1,031	94	235	8	147	149	2021

Source : Incheon Seobu Police Agency

17. 자동차단속 및 처리

단위 : 건

연 별	건 수 Cases	위 반 사 항 By violation			
		신호위반 Traffic light violation	과 속 Speeding	안전운전 의무불의행 Failure to drive safely	안전띠 미착용 Safety belt violation
2015	151,097	14,551	101,460	...	13,976
2016	172,695	31,655	91,646	...	14,998
2017	68,431	17,022	33,332	...	6,678
2018	194,001	15,833	145,741	...	1,874
2019	185,401	14,023	147,354	...	6,040
2020	161,084	18,350	115,501	...	3,969
2021	264,211	28,128	218,222	...	3,875

주 : 2015년 청라지역 무인카메라 22대 추가설치

자료 : 인천서부경찰서

17. 자동차단속 및 처리(계속)

단위 : 건

연 별	차 종 별 By vehicle type			용 도 별 By use		
	화 물 차 Truck	이 료 차 Two-sheeled vehicle	기 타 (특수차) Others	사 업 용 Business	비사업용 Non business	기 타 Others
2015	25,149	2,915	4,602	14,186	136,656	255
2016	27,776	2,770	4,701	20,948	151,472	275
2017	11,729	1,865	3,399	11,649	42,042	164
2018	28,609	1,317	3,487	24,997	168,847	157
2019	28,990	2,748	2,771	28,818	170,262	110
2020	20,320	3,422	2,482	26,042	159,520	174
2021	48,731	2,026	5,161	44,104	220,075	86

자료 : 인천서부경찰서

Traffic Violation and Punishments

Unit : case

위 반 사 항 By violation				차 종 별 By vehicle type		Year
중앙선침범 Instruction of center line	음주운전 Intoxication	무 면 허 No license	기 타 Others	승 합 차 Van	승 용 차 car	
3,171	2,049	463	13,627	7,383	111,048	2015
3,486	2,304	554	25,736	8,171	129,277	2016
2,598	1,559	351	23,913	2,483	34,365	2017
3,223	1,559	362	25,409	8,719	151,869	2018
3,334	1,214	368	13,068	8,372	156,309	2019
4,146	1,685	639	16,794	6,254	153,258	2020
2,326	1,017	340	21,532	8,704	199,643	2021

Source : Incheon Seobu Police Agency

Traffic Violation and Punishments(Cont'd)

Unit : case

처 리 상 황 By punishment				Year
형 사 입 건 Prosecuted	즉 심 Summary justice	통 고 처 분 Notification and punishment	기 타 Others	
2,546	6,932	47,090	101,460	2015
2,939	7,523	57,542	104,691	2016
1,910	3,560	48,037	33,332	2017
1,998	3,060	31,847	157,096	2018
1,732	7,770	36,474	160,984	2019
3,382	8,244	56,449	142,185	2020
1,467	7,082	26,803	228,913	2021

Source : Incheon Seobu Police Agency



부록 APPENDIX

1. 역대 구청장 Past Mayors of Seo-Gu
2. 기구표 Organization Chart
3. 문화·관광 Culture and Tourism
4. 문화재 현황 Cultural Assets
5. 주요기관 안내 Major Organization
6. 동 행정복지센터 안내 Community Service Center

역대 구청장 현황



Past Mayors of Seo-Gu

역대	성명	직명	취임년월일	이임년월일	재직년수
제1대	송인호	서기관	1988.1.1.	1990.8.26.	2년 7개월
제2대	이지열	서기관	1990.8.27.	1993.3.28.	1년 7개월
제3대	채종남	서기관	1993.3.29.	1994.10.17.	1년 6개월
제4대	박수목	서기관	1994.10.18.	1995.3.28.	5개월
제5대	유정복	서기관	1995.3.29.	1995.5.31.	2개월
민선초대	권중광	지방정무직	1995.7.1.	1998.6.30.	3년
민선2대	박현양	지방정무직	1998.7.1.	2002.6.30.	4년
민선3대	이학재	지방정무직	2002.7.1.	2006.6.30.	4년
민선4대	이학재	지방정무직	2006.7.1.	2007.12.10.	1년 5개월
민선5대	이훈국	지방정무직	2008.6.5.	2010.6.30.	2년
민선6대	전년성	지방정무직	2010.7.1.	2014.6.30.	4년
민선7대	강범석	지방정무직	2014.7.1.	2018.6.30.	4년
민선8대	이재현	지방정무직	2018.7.1.	2022.6.30.	4년
민선9대	강범석	지방정무직	2022.7.1.	-	-

기구표

Organization Chart

2실 6국 36과
1보건소 (4과)
1출장소 23개동
(2023년 9월 현재 기준)

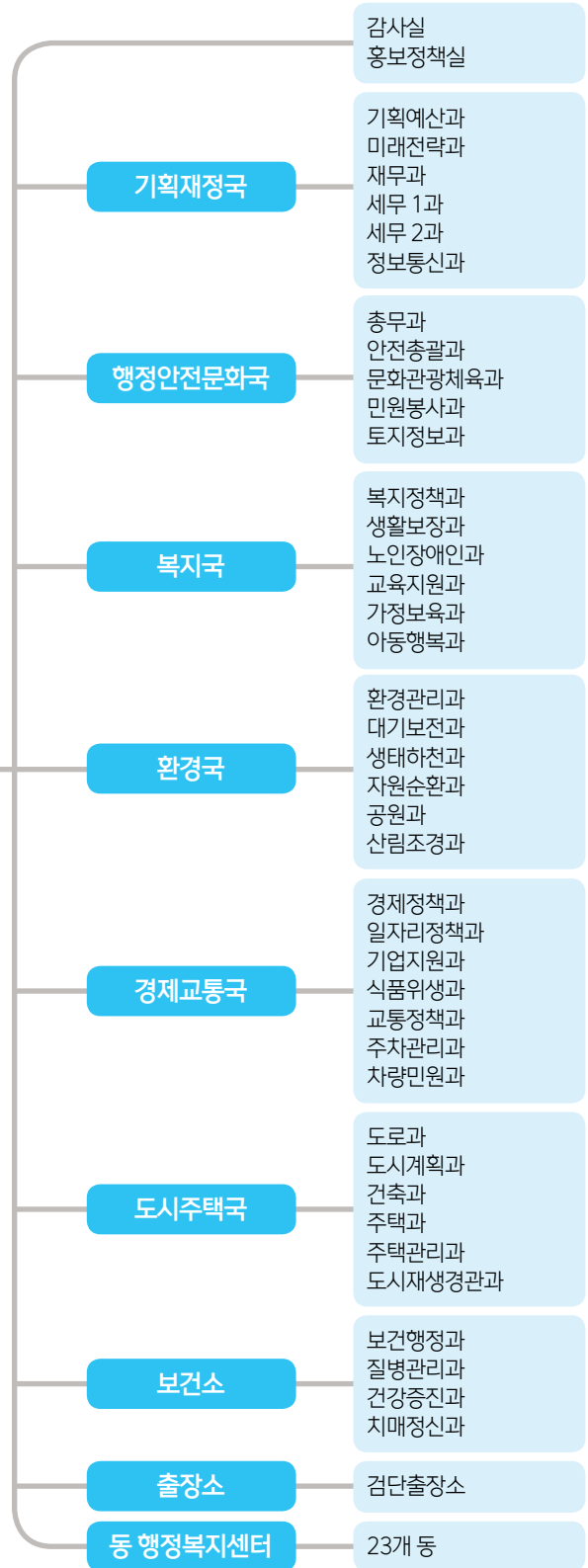
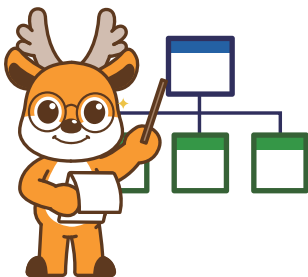

문화 · 관광(문화축제)



정서진 해님이 축제

- 일 시** 매년 12월 31일
장 소 정서진 아라빛섬 광장
행사내용 식전공연, 공식행사, 해님이 소망 풍등 날리기, 일몰이벤트, 체험부스, 불꽃축제 등



드림파크 가을나들이

- 일 시** 매년 9~10월 중
장 소 정서진 수도권매립지 녹색 바이오 단지
행사내용 전국 국화작품 전시대회 개최, 대군락의 국화 코스모스 꽃밭, 역사원 등 개방



녹청자 축제

- 일 시** 매년 10월 중
장 소 녹청자 박물관
행사내용 녹청자(도자)전시, 야외체험행사, 문화공연, 전통가마 소성식 등



경인아라뱃길 | 대한민국 최초의 내륙뱃길

가족, 연인, 친구들과 함께 일상에서 하나되는 자연친수공간 아라뱃길! 한강에서 서해까지 이어지는 자연 휴식공간으로써 바쁘고 지친일상 속에서 건강한 웃음과 행복을 찾아준다. 서해1경을 시작으로 한강8경까지 이어지는 아라뱃길 대표 친수공간 수향8경은 문화와 전통이 함께하는 시민들의 편안한 휴식 공간으로 인천 서구에는 수향1경부터 3경까지 위치한다.



홈페이지 : <https://www.kwater.or.kr/giwaterway/ara.do> | 문의 : 아라 종합안내센터 1899-3650

정서진 | 서해의 해넘이 명소

2011년 경인아라뱃길이 개통됨에 따라 인천광역시 서구에서는 관광 자원 개발사업의 일환으로 정서진(正西津) 지정사업을 추진해 왔다. 정서진은 아름다운 낙조를 배경으로 다양한 해양관광시설을 즐기고 가족, 친구, 연인들이 추억을 만들 수 있는 서해 제일의 명소로 거듭나고 있다. 2012년에는 정서진을 상징하는 상징조형물을 제작·설치하였다.



문의 : 인천 서구청 문화재관광팀 032-560-5930

세어도 | 자연과 생태가 어우러진 서구의 유일한 유인도

세어도는 인천광역시 서구 원창동에 위치하고 있는 유인도이다. 면적은 약 12만평으로 자연을 훼손되지 않는 범위에서 편의시설과 갯벌체험장, 산책로 등 다양한 계획들이 천천히 진행 중이며 행선지인 '정서진호'가 1일 1회 물때에 맞추어 동구 만석부두나 서구 정서진선착장에서 운행 중이다.



홈페이지 : <http://www.세어도어촌체험마을.kr> | 문의 : 010-8895-9748

문화 · 관광(문화축제)

녹청자 박물관 | 역사와 문화를 배우고 느낄 수 있는 공간

녹청자 박물관은 1970년 6월 8일 국가사적 제 211호로 지정된 서구 경서동 녹청자 도요지에서 출토된 녹청자에 대한 학술자료의 조사와 연구를 위하여 설치되었다. 녹청자 유물과 도자기의 제작 과정을 볼 수 있는 역사전시실과 현대도예를 전시하는 기획전시실이 있으며 성인과 학생들의 학습을 위하여 도예정규교육과정과 도예일 일체험과정도 운영하고 있다.



홈페이지 : <http://www.nokcheongja.or.kr> | 문의 : 032-563-4341

영종대교기념관 | 국내 최고의 교량과학관

영종대교와 서해의 아름다운 경관을 보기에 아주 좋은 곳이다. 1층부터 3층까지 구성된 전시실은 인천국제공항고속도로에서 중요한 역할을 담당하고 있는 영종대교 건설 과정을 비롯하여 고속도로 전 구간에 관한 건설과정을 담은 자료를 수집하며 전시하고 있다.



홈페이지 : <https://hiway21.com> | 문의 : 032-565-0850

검단선사박물관 | 선사시대로의 통로

인천지역 최초의 선사박물관인 검단선사박물관은 선사시대의 생활상을 시대별, 지역별로 전시하고 있으며, 선사시대 문화를 직접 체험해볼 수 있는 체험학습실도 운영하고 있다. 박물관 뒤편 공원은 원당동에서 발견된 청동기시대 돌널무덤 3기가 전시되어 있다.



홈페이지 : <https://www.incheon.go.kr/museum/MU030101>
문의 : 032-440-6790



국립생물자원관 | 동양 최대규모의 표본 수장고

2007년 10월 개관한 국립생물자원관은 한반도 고유생물 및 자생식물 중 193만여점의 표본을 소장하고 있는 동양 최대 규모의 표본 수장고이다. 한반도 생물의 다양성, 그리고 생물자원의 활용과 보전을 주제로 1층은 제1전시실, 체험학습실, 꽃자월생태관, 기획전시실, 전시시청각실 등이 있고 2층은 한반도 주요 생태계 생물의 다양성을 보여주는 제2전시실로 구성되어 있다.



홈페이지 : <https://www.nibr.go.kr> | 문의 : 032-590-7000

수도권매립지 드림파크 | 세계적 환경 관광명소

수도권매립지관리공사가 수도권매립지를 세계적 환경 관광명소로 만들어 나가는 드림파크 조성사업을 추진하고 있으며, 매년 야생식물전시회, 국화꽃축제, 문화행사 등 다양한 행사가 개최된다.

홈페이지 : <http://www.dreamparkcf.com>
문의 : 032-560-9912



문화재 현황



사적 제211호
Historical Spot No.211

인천녹청자도요지 Celadon Green Spot

소재지 | 인천광역시 서구 도요지로 54
(54, Doyoji-ro, Seo-gu, Incheon, Republic of Korea)

이 곳은 토기에서 자기로 발전하는 과정에서 생산된 녹청자를 제작했던 곳이다. 단실요(자기를 굽던 가마가 1개)로서 22°의 경사면에 만들어진 이 가마는 길이 7.3m 폭이 1.05m, 봉통(아궁이) 폭이 1.2m로 보기드문 소규모의 가마이다.

녹청자란 거친 태도(자기를 만드는 흙에 모래 등 이물질이 섞여 있는 것) 위에 녹갈색 유약을 발라 구운 자기로써 녹갈색 색상을 띄고 있으며, 구운 후 가공이 많이 생기는 등 유면이 고르지 못한 조질(稠質)의 자기를 말한다.

녹청자 발생에 대한 편년(연대)에는 여러가지 설이 있으나 신라말 고려초(9~10세기경), 비교적 품질이 우수한 해무리급 청자(일휘문제 청자)가 발달하여 지방호족 등 부유한 계층에 보급이 확산되는 과정에서 녹청자기는 고려시대 전기에서 조선시대 후기까지 서민용으로 제작된 것으로 추측하고 있다.

This place was Celadon Green manufacturing spot on the developing way from earthenware to porcelain. This pottery kiln is located on 22° inclined plane and its size is 7.3 meters long and 1.05 meters wide and its fire hole is 1.2 meters wide, Celadon Green was made using rough soil and painted green color on it and they have a lot of pores, therefore its surface is rough.

It was made approximately A.D. 9th~10th Century(End of Silla Dynasty ~ Early of Koryeo Dynasty) and it was supplied to members of the aristocracy at first, but it was supplied to common citizens later.



Status of Cultural Heritage



천연기념물 제315호
Natural Monument No.315

신현동 회화나무 Pagoda Tree in Sinhyeon-dong

소재지 | 인천광역시 서구 신현동 131-7
(131-7 Sinhyeon-dong, Seo-gu, Incheon)

이 나무는 높이 22m, 둘레 5.3m, 수령 약 500여년에 달하는 노거수(老巨樹)이다.

회화(繪花)나무는 콩과에 속하는 낙엽교목으로 화목·회화목 또는 괴목·괴화목으로 불리기도 하며 우리나라를 비롯하여 중국, 일본 등지에 분포하고 있다. 황백색의 꽃은 8월에 피는데 약 12~15cm이며 루틴(Rutin)이라는 황색소를 많이 함유하고 있어 고혈압, 지혈제 등의 약제로 사용된다. 또한 원추형(염주모양)의 열매는 10월에 결실을 맺는데 강장제로 사용된다.

특히 이 나무는 수형과 잎의 모양이 좋아 예부터 학자들이 서당(書堂)이나 서원(書院) 등지에 즐겨 심어 학자 나무라는 이름을 갖기도 하는 등 세계적인 조경수목으로 알려져 있으며 병충해 및 공해에 강한 성질을 갖고 있어 정원, 공원, 가로변에 심기 적당하다.

Size of this tree is 22m x 5.3m(Height Circumference) and it is 500 years old tree, and it is grown in Korea, Japan and China etc. Its yellow-white flower is blossomed in August and the flower's size is 12~15cm and it includes Rutin ingredient and it is very effective for high blood pressure etc. Its fruit can be harvested in October and it is used for healthiness medicine.

It has beautiful tree shape and leaves shape and our ancient scholars planted this tree beside their institute. It is worldwide famous landscaping tree and very strong against pollution, therefore it is suitable tree for road, garden and park etc.

문화재 현황



시 유형문화재 제32호
Tangible Cultural Asset No. 32

심즁신도비 Simjeup-Sindobi

소재지 | 인천광역시 서구 경명대로 725-26
(공촌동) (725-26, Gyeongmyeong-daero,
Seo-gu, Incheon)

심즁(1569~1644)은 조선 인조 때의 문신으로 자는 자순(字順). 호는 남애(南崖). 시호는 효간(孝簡)이다. 28세인 1597년(선조 30), 문과에 급제하였고, 형조(刑曹), 공조(工曹), 예조판서(禮曹判書)를 역임하였다. 특히 이괄(李适)의 난 때는 인조(仁祖)가 공주(公州)로 이어(移御:왕이 처소를 옮김)할 때 호종(扈從:왕을 모시고 따라감)하여 호종공신이 되었다. 심즁의 묘는 본래 시흥에 있었으나 근래에 지금 자리로 이장하였으며, 신도비도 그 때 함께 옮겼다. 신도비는 높이 1.9m, 너비 0.85m, 폭 0.53m의 크기이며, 비문은 송시열(宋時烈)이 짓고 홍봉조(洪鳳祚)가 썼으며 유척기(兪拓基)가 새겼다.

Simjeup was a literary man of Choseon Dynasty during king In-jo's reign(1569~1644). He had 3 pen names such as Jasun, Namae and Hyogan. He passed the national examination when he was 28 years old in 1597, in the 30th year of king Seon-Jo's reign and held several minister posts such as a Hyeongjopanseo(the Ministry of Justice), Gongjopanseo(the Minister of construction), and Yejopanseo(the Minister of Ceremonies Board). When king Injo had to move to Gongju because of Yigwal's disturbance, he escorted the king and became a meritorious subject in recognition of his services. Simjeup's tomb was in Siheung at first but it was moved to the present place with Sindobi(a monument praise after death) in recent years. It is 1.9 meters high, 0.85 meters wide and 0.53 meters thick. Song si-yeol composed the inscription of the monument, Hong bong-jo wrote it and Yu Cheok-gi engraved it.



Status of Cultural Heritage



시 기념물 제33호
City Monument No. 33

대곡동 지석묘군 Daegok-dong Jisok Tomb

소재지 | 인천광역시 서구 대곡로 356 (대곡동)
(356, Daegok-ro, Seo-gu, Incheon)

대곡동 지석묘군은 서구 검단 대곡동(일명 황골) 가현산에서 뿔어 내린 낮은 구릉 위에 자리잡고 있다. 이 고인돌 무덤들은 북방식과 남방식이 섞여있으며 구릉이 흘러내리는 방향과 대체로 같은 동서 방향으로 놓여있다. 일부는 땅에 묻히거나 주위에 흩어져 있으며 대부분 파괴된 상태이다. 전형적인 북방식 고인돌무덤으로 강화도 고인돌 무덤과 연계된다는 점에서 한강 유역의 고인돌무덤을 연구하는 데 중요한 자료가 된다.

These dolmen tombs are located on a low hill extending from Mt. Gahyeon in Geomdandaegok-dong. The northern and southern styles are integrated in them and they have long axis from the east to west like the direction of the hill ridge line. Some had been buried in the ground or scattered around here and there, and most of them were destroyed.

They are related to typical dolmen tombs, whose lower part was made of wide and flat stone boards, and they are linked with Ganghwa dolmen tombs. So they are good materials to research dolmens to the north of the Han river.

문화재 현황



비지정문화재
Undesignated Cultural Asset

가정지 Gajeongji

소재지 | 인천광역시 서구 가정동 456
(456, Gajeong-dong, Seo-gu, Incheon)

가정지는 가정5거리에서 서쪽 100m지점에 세워진 유적비이다. 원래는 마을 안 동산 위에 있었는데 도시계획의 실시로 동산이 평지로 변하여 그 옛 지점을 찾아 비를 세웠다고 한다. 가정지는 조선 개국공신인 조반(趙伴)의 별업(別業: 별장)인데 현재는 터전만이 남아 있다. 「부평부읍지」 고적조에 「가정(佳亭)이 서곶면에 있는데 복흥군(復興君) 조반(趙伴)의 별업(別業)이다.」라고 하였다. 조반이 이곳에서 별장을 경영한 것은 1400년(정종 2년)으로 추정되며, 서곶면이 외가 (합천이씨)의 고장이기 때문에 이곳에서 운영하였다고 한다. 「부평부읍지」에 의하면 조반의 아들 조서강(趙瑞康)이 이조 참판을 그만두고 말년에 이곳으로 퇴휴(退休)하자 세종이 누차 다시 출사토록 소환하였는데, 끝내 응하지 않자 화공(畵工)을 보내어 그가 사는 곳을 그림으로 그려서 바치게 했다 한다.

It is stood 100 meters distance west from Gajeong 5-streets. It was on a mountain originally but the mountain became plain land due to city plan and it moved to present place. Gajeongji is name of the Choseon Dynasty's high rank government post's villa and it can be found in historical record named「Bupyeongjeupji」. It is estimated that Cho Ban managed the vilia here in 1400 (the 2nd year of King Jeongjong), and it is said that he operated it here because Seogot-myeon is the home of his maternal family (Hapcheon-Lee family). According to the「Bupyeongjeupji」, when Cho Seokang (a son of Cho-Ban) resigned his governmental post king Sejong requested his returning to the government. However he did not agree on king's request therefore king sent a painter to draw the picture of Gajeongji.



Status of Cultural Heritage



비지정문화재
Undesignated Cultural Asset

연희진지 Yeonhui-Jinji

소재지 | 인천광역시 서구 연희동 24
(24, Yeonhui-dong, Seo-gu, Incheon)

연희진은 인천 화도진(花島鎭)과 같이 고종 16년(1879) 7월 1일에 설치되었다.

이는 인천과 부평이 강화수로의 해문요충지(海門要衝地)로서 외래선의 내침에 대비하기 위해서였다. 진지의 축조는 어영대장 신정희(申正熙)와 강화 유수 이경하(李景夏)가 감동(監董)하였고 별장(別將)도 무위소(武衛所)나 각 영의 교련 관 중에서 적합한 자가 윤회로 차송되어 있었다.

그리고 설치한 그 해 11월 15일 모월곶면 1개 면을 이에 예속시켜 자립할 수 있는 독진(獨鎭)으로 했다. 이연희진은 임오군란 직후인 고종 19년(1883) 6월 28일 왕명에 의하여 없어졌다. 설치한 지 불과 5년 만에 혁파(革罷)된 것이다.

Same as Incheon Hwadojin, Yeonhui-Jin was installed on July 1, 1879(king Go-jong's 16th Year). This place was very important to defend from external enemy because Incheon and Bupyeong are the sea gate of Ganghwa waterway. It was constructed by a general Shin Jeong-Hee and a chief of Ganghwa, Lee Kyeong-Ha.

On November 15, 1879 year, it was changed to an independent Jin by subordinating Mowolgot-myeon. Yeonhui-jin disappeared on June 28, 1883(Go-jong's 19th Year) in accordance with King's order. It was destroyed after 5 years from the date of construction.

주요기관 안내



Major Organization

기관명	주소	전화번호	FAX.
서구청소년센터	서구 원창로 92	577-7979	-
시설관리공단	서구 봉수대로 806	580-1110	580-1120
서구문화회관	서구 서달로 190	567-1160	-
서구선거관리위원회	탁옥로 34번길 9, 4층	565-7661	0505-058-2425
서부경찰서	서구 탁옥로 77	경찰민원콜센터 182	-
서인천세무서	청라사파이어로 192	560-5200	561-5777
서부소방서	서구 서곶로292	723-5438	-
서부수도사업소	서구 서곶로301번길 26	720-3800	-
서부교육지원청	서구 경명대로 713	560-6600	560-6759
서부여성회관	서구 서달로 12	458-7340	458-7359
서인천우체국	서구 서곶로 318	590-9114	050-5005-1269
서곶근린공원	서구 심곡로 151	560-2937	
국민연금공단	서인천지사 서구 서곶로 284, 3층	560-0500	211-7040
국민건강보험공단 인천서부지사	서구 청라에메랄드로 94 백양청라빌딩 9, 10층	1577-1000	-
인재개발원	서구 심곡로 98	440-7676	-
서구도서관	서구 건지로 334번길 45	585-7100	578-0863
근로자문화센터	서구 백범로622번길 9	456-2580	578-5122
한국은행 인재개발원	서구 심곡로 100번길 10	560-0201~4	-
한국전력공사 서인천지사	서구 청라커널로 286	032-123	560-1314
한국통신(KT)서인천지사	서구 탁옥로34번길 9	566-3010	-
인천발전본부	서구 중봉대로405번길 411	070-7511-4111	-

동 행정복지센터 안내

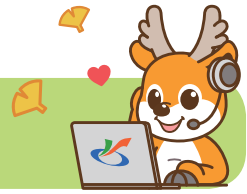

Community Service Center

기관명	주소	전화번호	FAX.
검암경서동	서구 승학로 480	718-3520	718-3538
연희동	서구 간촌로 12	718-3560	718-3578
청라1동	서구 청라라임로 58	718-3600	718-3608
청라2동	서구 청라커널로 269	718-3640	718-3648
청라3동	서구 청라한내로 89	718-3680	718-3688
가정1동	서구 가정로406번길 25	718-3720	718-3739
가정2동	서구 서곶로 100	718-3750	718-3759
가정3동	서구 서달로179번길 12-16	718-3790	718-3799
신현원창동	서구 가정로335번길 3	718-3840	718-3858
석남1동	서구 가정로294번길 17	718-3880	718-3898
석남2동	서구 거북로 116	718-3920	718-3929
석남3동	서구 서달로 107	718-3960	718-3969
가좌1동	서구 가정로112번길 10	718-5120	718-5129
가좌2동	서구 장고개로309번길 4	718-5160	718-5178
가좌3동	서구 원적로57번길 4	718-5200	718-5208
가좌4동	서구 장고개로280번길 14	718-5240	718-5248
검단동	서구 검단로529번길 14	718-5280	718-5298
불로대곡동	서구 검단로 814	718-5320	718-5329
원당동	서구 고산로 24	718-5360	718-5369
당하동	서구 청마로167번길 19	718-5400	718-5409
오류왕길동	서구 봉화로 42	718-5440	718-5449
마전동	서구 완정로10번길 14	718-5480	718-5489
아라동	서구 바리미로 23, 솔보프라자 4층	718-5510	718-5519

제34회

2022 서구기본통계

SEO-GU BASIC STATISTICS

발행일 2023. 10.

발행인 인천광역시 서구청장

발행처 인천광역시 서구

편 집 기획예산과

(우) 22726

인천광역시 서구 서곶로 307

Tel. 032)560-4065

Fax. 032)560-2703