

PART 04

부 록

## SOCIAL INDICATORS OF INCHEON 2023

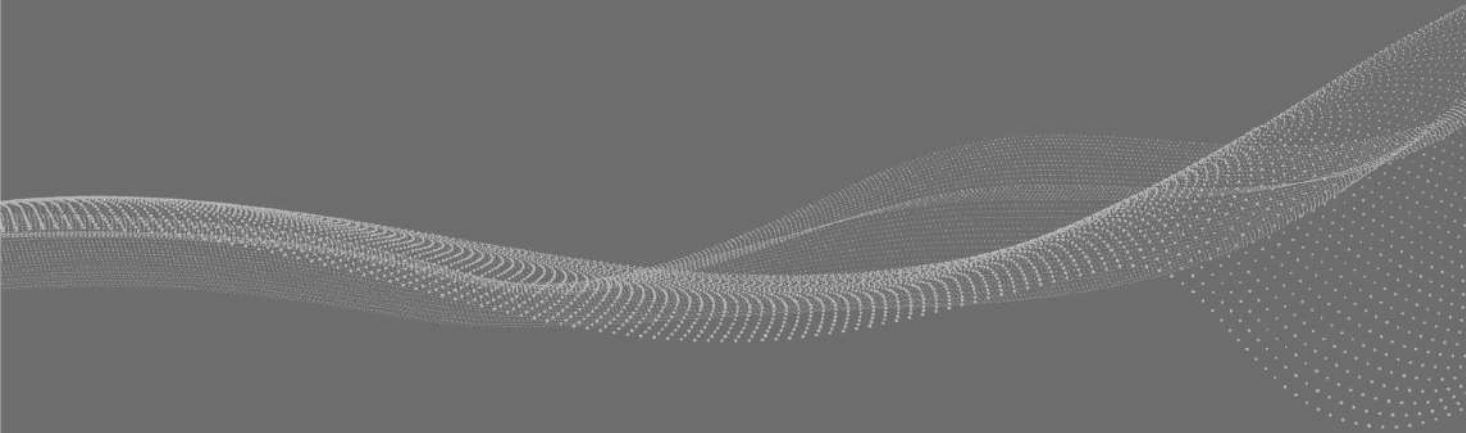



**부록**

**통계표**

## 01 건 강

## 1-1. 의료서비스 이용 만족도\_의료기관 이용 경험

(단위 : %)

구 분		있다	없다
2020		79.6	20.4
2022		79.0	21.0
2023		82.9	17.1
성별	남성	79.9	20.1
	여성	86.0	14.0
연령	13~19세	66.3	33.7
	20~29세	75.4	24.6
	30~39세	78.8	21.2
	40~49세	82.4	17.6
	50~59세	88.7	11.3
	60세 이상	92.0	8.0
학력	초졸이하	84.7	15.3
	중졸	75.7	24.3
	고졸	85.9	14.1
	대졸이상	81.8	18.2
직업	전문관리	79.7	20.3
	사무	83.8	16.2
	서비스판매	80.8	19.2
	농어업	100.0	0.0
	기능노무	86.8	13.2
	학생	68.8	31.2
	주부	91.5	8.5
	무직/기타	88.5	11.5
월평균 가구소득	100만원 미만	83.4	16.6
	100~200만원 미만	85.8	14.2
	200~300만원 미만	81.2	18.8
	300~400만원 미만	82.9	17.1
	400~500만원 미만	88.3	11.7
	500~600만원 미만	84.9	15.1
	600~700만원 미만	82.4	17.6
	700만원 이상	76.3	23.7
주택 유형	단독주택	70.1	29.9
	아파트	84.0	16.0
	연립/다세대주택	82.6	17.4
	기타	82.9	17.1
주거점유 형태	자가	83.5	16.5
	전세	81.0	19.0
	월세 및 기타	86.0	14.0
가구원 수	1인	86.2	13.8
	2인	84.7	15.3
	3인	81.6	18.4
	4인	81.7	18.3
	5인 이상	84.2	15.8

자료: 2023 인천광역시 사회조사

Base: 전체

## 1-1. 의료서비스 이용 만족도\_주 이용 의료기관

(단위 : %)

구 분		의원(외래 중심)	약국(한약국)	병원(입원시설 30개 이상)	치과 병·의원	한방병·의원	보건소	기타
2020		43.7	11.3	8.2	21.6	14.5	0.5	0.2
2022		70.1	3.5	14.0	8.7	2.0	1.5	0.2
<b>2023</b>		<b>48.7</b>	<b>17.9</b>	<b>15.4</b>	<b>12.8</b>	<b>4.0</b>	<b>1.2</b>	<b>-</b>
성별	남성	44.7	18.6	18.1	14.0	3.7	0.9	-
	여성	52.6	17.2	12.9	11.7	4.3	1.4	-
연령	13~19세	44.5	21.1	13.8	18.7	1.0	1.0	-
	20~29세	33.3	28.4	21.7	13.6	1.3	1.8	-
	30~39세	48.5	20.1	14.1	13.6	3.3	0.4	-
	40~49세	48.3	19.4	10.3	16.8	3.8	1.5	-
	50~59세	53.8	14.9	14.5	12.4	3.1	1.2	-
	60세 이상	53.9	11.5	18.3	7.6	7.6	1.1	-
학력	초졸이하	57.3	10.3	20.4	8.2	3.8	0.0	-
	중졸	51.9	14.0	18.1	10.1	5.2	0.7	-
	고졸	47.5	15.9	19.1	11.7	4.3	1.5	-
	대졸이상	47.9	20.8	11.8	14.6	3.8	1.2	-
직업	전문관리	48.7	18.5	19.3	10.4	2.5	0.5	-
	사무	42.9	20.7	13.8	18.7	2.2	1.7	-
	서비스판매	50.6	21.8	9.9	11.5	4.9	1.2	-
	농어업	100.0	0.0	0.0	0.0	0.0	0.0	-
	기능노무	51.3	11.6	21.6	11.0	3.4	1.1	-
	학생	35.8	26.7	16.0	17.3	2.4	1.9	-
	주부	58.7	13.8	10.1	9.5	6.9	0.9	-
	무직/기타	53.1	8.0	25.3	7.0	6.2	0.4	-
월평균 가구소득	100만원 미만	60.0	9.1	20.1	4.5	6.3	0.0	-
	100~200만원 미만	56.1	10.6	21.8	5.0	6.5	0.0	-
	200~300만원 미만	43.4	21.6	18.6	9.2	6.3	0.8	-
	300~400만원 미만	44.1	19.0	15.7	15.5	4.6	1.1	-
	400~500만원 미만	55.0	21.9	8.7	9.7	3.3	1.4	-
	500~600만원 미만	58.1	15.9	12.8	10.6	1.8	0.8	-
	600~700만원 미만	43.0	14.7	19.6	16.2	4.3	2.2	-
	700만원 이상	37.5	19.9	16.2	20.7	4.1	1.6	-
주택 유형	단독주택	67.2	2.6	22.9	4.8	2.5	0.0	-
	아파트	46.6	17.9	14.4	14.3	5.4	1.3	-
	연립/다세대주택	52.4	18.8	15.9	9.6	2.0	1.2	-
	기타	34.4	21.4	19.0	24.2	1.0	0.0	-
주거점유 형태	자가	50.1	18.1	14.7	11.9	4.2	1.0	-
	전세	45.8	18.8	14.7	15.4	3.8	1.6	-
	월세 및 기타	46.4	11.4	26.6	11.2	3.3	1.2	-
가구원 수	1인	47.7	20.5	17.0	7.8	7.0	0.0	-
	2인	50.5	15.1	17.5	10.5	4.9	1.5	-
	3인	49.7	17.9	13.8	13.2	4.0	1.4	-
	4인	44.4	20.7	14.9	16.6	2.5	0.9	-
	5인 이상	57.4	12.0	14.6	14.0	0.0	2.0	-

자료: 2023 인천광역시 사회조사

Base: 의료기관 이용자

## 1-1. 의료서비스 이용 만족도\_의료 서비스 만족도

(단위 : %)

구 분		매우 불만족	약간 불만족	보통	약간 만족	매우 만족	불만족	보통	만족	평균 (5점)
2020		0.2	1.1	26.5	62.6	9.5	1.4	26.5	72.1	3.80
2022		0.4	2.9	31.3	60.0	5.4	3.4	31.3	65.4	3.67
<b>2023</b>		<b>0.1</b>	<b>1.0</b>	<b>24.3</b>	<b>64.8</b>	<b>9.8</b>	<b>1.1</b>	<b>24.3</b>	<b>74.6</b>	<b>3.83</b>
성별	남성	0.2	1.3	25.9	63.1	9.6	1.5	25.9	72.6	3.81
	여성	0.0	0.7	22.8	66.4	10.1	0.7	22.8	76.5	3.86
연령	13~19세	0.0	1.5	32.3	52.0	14.2	1.5	32.3	66.2	3.79
	20~29세	0.8	0.0	31.7	58.7	8.8	0.8	31.7	67.5	3.75
	30~39세	0.0	1.7	21.0	67.8	9.5	1.7	21.0	77.4	3.85
	40~49세	0.0	0.0	20.3	70.6	9.1	0.0	20.3	79.7	3.89
	50~59세	0.0	1.3	26.4	61.4	10.9	1.3	26.4	72.3	3.82
	60세 이상	0.0	1.3	22.4	67.0	9.2	1.3	22.4	76.3	3.84
학력	초졸이하	0.0	0.0	29.1	57.9	13.0	0.0	29.1	70.9	3.84
	중졸	0.0	0.0	32.8	53.1	14.1	0.0	32.8	67.2	3.81
	고졸	0.3	1.4	23.4	65.2	9.8	1.6	23.4	75.0	3.83
	대학이상	0.0	1.0	23.2	67.0	8.9	1.0	23.2	75.9	3.84
직업	전문관리	0.0	0.4	21.8	61.7	16.1	0.4	21.8	77.7	3.93
	사무	0.0	0.6	19.4	72.2	7.8	0.6	19.4	80.0	3.87
	서비스판매	0.0	0.5	27.4	64.4	7.7	0.5	27.4	72.0	3.79
	농어업	0.0	0.0	29.4	70.6	0.0	0.0	29.4	70.6	3.71
	기능노무	0.9	3.9	29.3	53.0	12.8	4.8	29.3	65.9	3.73
	학생	0.0	1.1	26.4	60.2	12.2	1.1	26.4	72.4	3.84
	주부	0.0	0.3	18.6	71.7	9.4	0.3	18.6	81.1	3.90
	무직/기타	0.0	1.1	30.6	58.8	9.5	1.1	30.6	68.4	3.77
월평균 가구소득	100만원 미만	0.0	0.0	16.9	64.4	18.7	0.0	16.9	83.1	4.02
	100~200만원 미만	0.0	0.0	19.4	67.7	12.9	0.0	19.4	80.6	3.94
	200~300만원 미만	0.0	2.4	26.5	52.3	18.8	2.4	26.5	71.1	3.87
	300~400만원 미만	0.6	0.4	28.7	58.9	11.3	1.1	28.7	70.2	3.80
	400~500만원 미만	0.0	2.0	31.4	58.2	8.4	2.0	31.4	66.6	3.73
	500~600만원 미만	0.0	0.3	23.3	67.1	9.3	0.3	23.3	76.3	3.85
	600~700만원 미만	0.0	0.0	22.5	73.0	4.5	0.0	22.5	77.5	3.82
	700만원 이상	0.0	1.7	17.4	74.9	6.0	1.7	17.4	80.9	3.85
주택 유형	단독주택	0.0	1.1	12.6	78.9	7.4	1.1	12.6	86.3	3.93
	아파트	0.0	1.0	26.4	64.3	8.3	1.0	26.4	72.6	3.80
	연립/다세대주택	0.3	0.8	24.0	62.5	12.3	1.1	24.0	74.9	3.86
	기타	0.0	1.8	3.4	80.7	14.1	1.8	3.4	94.8	4.07
주거점유 형태	자가	0.1	1.1	26.1	63.3	9.4	1.3	26.1	72.6	3.81
	전세	0.0	0.0	22.0	68.5	9.6	0.0	22.0	78.0	3.88
	월세 및 기타	0.0	3.6	14.4	65.5	16.5	3.6	14.4	82.0	3.95
가구원 수	1인	0.0	0.7	14.4	71.0	13.8	0.7	14.4	84.9	3.98
	2인	0.0	1.5	21.6	67.0	9.9	1.5	21.6	76.9	3.85
	3인	0.3	1.0	24.6	66.3	7.9	1.2	24.6	74.2	3.81
	4인	0.0	0.6	26.7	62.0	10.7	0.6	26.7	72.7	3.83
	5인 이상	0.0	0.0	54.8	32.1	13.1	0.0	54.8	45.2	3.58

자료: 2023 인천광역시 사회조사

Base: 의료기관 이용자

## 02 가구와 가족

### 2-1. 육아지원 정책\_1순위

(단위 : %)

구 분		임신·출산 관련 의료비, 출산비 지원	육아휴직 확대 등 일·가정 양립 지원	유치원, 어린이집 등 보육시설 확충 및 지원	신혼부부, 다자녀가구 주택 지원	자녀 보육비, 학비 지원	지역 육아· 보육 공동체(커뮤니 티) 활성화	놀이터, 지역아동센터 등 아동복지 시설 확충	기타
<b>2023</b>		<b>24.0</b>	<b>22.9</b>	<b>16.4</b>	<b>12.4</b>	<b>12.3</b>	<b>8.3</b>	<b>2.2</b>	<b>1.4</b>
성별	남성	23.1	22.3	15.0	13.3	12.8	9.6	2.2	1.6
	여성	24.8	23.5	17.8	11.5	11.9	7.0	2.2	1.2
연령	13~19세	17.2	19.3	11.5	7.6	16.0	9.4	7.1	11.9
	20~29세	19.9	22.4	13.7	18.4	14.5	8.8	0.4	1.9
	30~39세	22.6	21.8	18.5	13.7	12.7	8.5	2.0	0.3
	40~49세	23.1	23.7	18.2	9.6	12.2	11.0	1.9	0.2
	50~59세	26.4	27.1	15.6	10.9	12.0	6.5	1.3	0.2
	60세 이상	28.6	21.2	17.1	13.2	9.9	6.7	2.8	0.5
학력	초졸이하	24.9	14.3	11.9	12.7	13.6	6.5	7.2	8.9
	중졸	21.0	18.8	15.3	15.1	13.6	8.8	3.0	4.3
	고졸	25.9	25.2	15.5	12.9	11.5	6.4	1.8	0.8
	대졸이상	23.1	23.3	17.8	11.7	12.5	9.7	1.6	0.3
직업	전문관리	20.8	23.4	13.1	14.7	11.5	11.8	2.8	1.8
	사무	18.9	24.3	20.2	11.7	12.2	11.3	1.1	0.2
	서비스판매	28.1	23.5	20.1	10.6	10.6	5.7	1.2	0.2
	농어업	70.6	0.0	0.0	0.0	29.4	0.0	0.0	0.0
	기능노무	28.3	23.1	10.3	18.5	11.4	5.9	2.2	0.4
	학생	15.2	23.4	14.0	9.1	15.4	8.8	4.8	9.2
	주부	24.5	24.6	19.2	10.4	10.5	8.5	2.3	0.0
	무직/기타	32.2	16.5	8.4	15.3	16.3	5.8	3.9	1.6
월평균 가구소득	100만원 미만	28.7	21.2	15.0	19.9	9.0	3.1	3.1	0.0
	100~200만원 미만	32.5	16.2	7.8	15.3	13.5	7.7	5.5	1.5
	200~300만원 미만	30.0	19.5	15.7	11.2	13.6	6.9	2.8	0.3
	300~400만원 미만	25.4	19.9	14.1	16.2	11.9	9.1	2.2	1.2
	400~500만원 미만	21.0	21.0	13.7	10.4	21.1	6.7	2.2	4.0
	500~600만원 미만	27.2	24.3	14.9	10.2	12.1	6.9	2.1	2.2
	600~700만원 미만	21.7	26.4	17.9	13.1	9.5	11.0	0.5	0.0
	700만원 이상	15.6	27.6	25.0	11.4	6.9	10.9	2.2	0.5
주택 유형	단독주택	48.8	18.1	13.0	9.9	3.3	3.9	3.0	0.0
	아파트	21.1	26.7	17.0	13.2	12.0	7.1	1.7	1.1
	연립/다세대주택	26.2	17.4	15.0	11.2	14.7	10.4	2.9	2.2
	기타	24.5	17.7	23.2	12.8	5.2	13.6	3.0	0.0
주거점유 형태	자가	22.2	24.4	16.8	11.6	13.6	7.8	1.9	1.7
	전세	25.9	21.0	16.8	13.5	8.8	10.6	2.6	0.8
	월세 및 기타	35.6	15.4	9.6	17.3	13.6	4.2	3.6	0.7
가구원 수	1인	28.6	18.5	14.9	17.4	9.3	8.9	2.4	0.0
	2인	24.6	23.4	16.2	16.3	9.1	7.4	2.3	0.6
	3인	26.2	21.8	18.2	11.1	10.3	9.5	2.5	0.5
	4인	18.9	25.7	16.0	8.5	17.7	8.2	1.5	3.6
	5인 이상	19.3	23.0	4.2	10.9	31.3	2.6	2.4	6.3

자료: 2023 인천광역시 사회조사

Base: 전체

## 2-1. 육아지원 정책\_1+2순위(복수응답)

(단위 : %)

구 분		육아휴직 확대 등 일·가정 양립 지원	임산·출산 관련 의료비, 출산비 지원	유치원, 어린이집 등 보육시설 확충 및 지원	신혼부부, 다자녀가구 주택 지원	자녀 보육비, 학비 지원	지역 육아·보육 공동체(커뮤니 티) 활성화	놀이터, 지역아동센터 등 아동복지시설 확충	기타
2023		45.8	35.4	30.7	28.6	24.7	21.5	9.1	1.4
성별	남성	44.8	35.5	27.5	30.8	25.0	22.5	9.0	1.6
	여성	46.9	35.3	33.9	26.4	24.4	20.5	9.1	1.2
연령	13~19세	36.5	25.1	24.6	22.4	24.7	21.2	18.5	11.9
	20~29세	48.1	33.6	25.9	39.9	24.1	15.6	8.0	1.9
	30~39세	45.4	32.6	35.2	33.6	21.7	20.1	9.1	0.3
	40~49세	48.4	32.9	30.2	25.3	24.3	28.2	9.4	0.2
	50~59세	48.6	38.7	31.0	25.5	27.1	19.7	6.7	0.2
	60세 이상	43.4	41.5	32.5	25.6	25.4	21.9	8.1	0.5
학력	초졸이하	32.5	34.8	22.2	24.5	32.0	17.1	17.2	8.9
	중졸	38.2	36.9	28.2	27.6	23.6	22.8	12.1	4.3
	고졸	48.8	37.0	31.0	27.8	23.4	20.7	8.1	0.8
	대졸이상	46.9	34.2	32.1	29.9	24.5	22.5	8.0	0.3
직업	전문관리	48.3	35.4	26.7	32.4	20.6	23.2	8.4	1.8
	사무	47.9	32.4	33.5	27.8	22.7	24.7	9.9	0.2
	서비스판매	44.7	38.4	37.5	28.7	22.0	22.1	5.1	0.2
	농어업	70.6	100.0	0.0	0.0	29.4	0.0	0.0	0.0
	기능노무	49.2	39.8	22.0	29.8	30.6	17.2	8.3	0.4
	학생	42.9	22.7	25.1	27.9	24.4	20.3	14.9	9.2
	주부	49.2	32.8	34.5	25.6	23.7	24.2	9.4	0.0
	무직/기타	37.3	44.6	23.7	29.9	33.7	14.4	10.9	1.6
월평균 가구소득	100만원 미만	38.1	45.6	21.1	32.9	37.7	16.3	8.4	0.0
	100~200만원 미만	39.3	44.3	21.1	27.8	33.2	20.9	10.5	1.5
	200~300만원 미만	43.8	43.2	25.9	27.1	24.2	22.2	11.0	0.3
	300~400만원 미만	43.4	35.8	28.2	28.8	24.6	22.5	12.8	1.2
	400~500만원 미만	43.2	32.8	28.4	25.4	31.0	21.0	8.4	4.0
	500~600만원 미만	50.5	36.0	29.2	24.9	24.2	21.5	7.1	2.2
	600~700만원 미만	49.4	29.0	34.5	39.1	18.1	22.1	7.3	0.0
	700만원 이상	46.6	31.7	42.0	27.5	19.8	21.5	8.7	0.5
주택 유형	단독주택	45.2	57.9	22.7	18.6	28.4	16.8	10.2	0.0
	아파트	49.2	31.7	32.6	32.7	23.3	18.6	7.6	1.1
	연립/다세대주택	41.6	39.1	25.8	23.6	28.2	25.8	10.6	2.2
	기타	30.9	36.7	52.8	18.3	10.8	34.4	16.2	0.0
주거점유 형태	자가	47.3	33.4	30.4	27.0	26.6	21.5	8.5	1.7
	전세	45.1	37.4	32.9	30.5	19.0	22.3	10.6	0.8
	월세 및 기타	31.8	49.4	23.8	38.4	28.4	18.7	8.2	0.7
가구원 수	1인	39.7	43.5	25.7	32.2	22.6	24.6	10.0	0.0
	2인	46.5	37.8	30.5	30.8	23.2	21.1	7.3	0.6
	3인	46.6	35.9	34.8	28.1	20.9	22.2	9.4	0.5
	4인	46.7	29.3	29.1	26.2	28.7	20.6	10.1	3.6
	5인 이상	41.3	32.0	11.3	25.0	54.4	15.1	8.3	6.3

자료: 2023 인천광역시 사회조사

Base: 전체



## 2-2. 반려동물\_반려동물 보유 현황

(단위 : %)

구 분		반려동물 있음	개	고양이	기타	반려동물 없음
2019		18.4	76.5	20.1	7.9	81.6
2021		14.8	74.8	21.0	9.0	85.2
<b>2023</b>		<b>25.8</b>	<b>84.6</b>	<b>16.9</b>	<b>-</b>	<b>74.2</b>
성별	남성	23.3	84.6	17.0	-	76.7
	여성	29.9	84.7	16.9	-	70.1
연령	20~29세	30.6	27.8	72.2	-	69.4
	30~39세	22.9	82.4	17.6	-	77.1
	40~49세	28.3	83.1	19.5	-	71.7
	50~59세	28.6	83.0	19.1	-	71.4
	60세 이상	22.7	94.6	6.4	-	77.3
학력	초졸이하	16.4	92.7	7.3	-	83.6
	중졸	17.6	100.0	0.0	-	82.4
	고졸	26.2	90.2	11.7	-	73.8
	대졸이상	27.8	79.1	22.5	-	72.2
직업	전문관리	36.5	86.8	16.0	-	63.5
	사무	27.0	83.2	18.0	-	73.0
	서비스판매	22.5	79.9	21.8	-	77.5
	농어업	0.0	78.5	23.7	-	100.0
	기능노무	21.3	0.0	100.0	-	78.7
	학생	100.0	-	-	-	0.0
	주부	26.1	82.7	17.3	-	0.0
	무직/기타	23.5	98.7	1.3	-	73.9
월평균 가구소득	100만원 미만	15.3	87.2	12.8	-	76.5
	100~200만원 미만	21.8	84.8	15.2	-	84.7
	200~300만원 미만	24.4	77.8	22.2	-	78.2
	300~400만원 미만	20.2	89.1	13.6	-	75.6
	400~500만원 미만	20.8	87.0	13.0	-	79.8
	500~600만원 미만	30.3	78.3	21.7	-	79.2
	600~700만원 미만	30.9	86.7	13.3	-	69.7
	700만원 이상	38.9	88.0	17.9	-	69.1
주택 유형	단독주택	22.9	100.0	0.0	-	61.1
	아파트	25.5	81.8	19.2	-	77.1
	연립/다세대주택	26.3	83.9	17.8	-	74.5
	기타	30.8	86.8	20.0	-	73.7
주거점유 형태	자가	24.4	87.4	13.6	-	69.2
	전세	31.1	80.7	20.4	-	75.6
	월세 및 기타	19.5	76.8	32.7	-	68.9
가구원 수	1인	23.5	83.7	17.8	-	80.5
	2인	21.1	85.9	14.1	-	76.5
	3인	26.3	88.6	14.0	-	78.9
	4인	34.8	79.2	22.9	-	73.7
	5인 이상	25.4	100.0	0.0	-	65.2

자료: 2023 인천광역시 사회조사

Base: 가구주, 반려동물이 있는 가구주

## 2-2. 반려동물\_수(마리)\_개

(단위 : %)

구 분		1마리	2마리	3마리	4마리	평균 (마리)
<b>2023</b>		<b>89.2</b>	<b>9.9</b>	<b>0.9</b>	<b>-</b>	<b>1.12</b>
성별	남성	86.3	12.6	1.1	-	1.15
	여성	93.0	6.5	0.5	-	1.08
연령	30~39세	100.0	0.0	0.0	-	1.00
	40~49세	86.2	13.8	0.0	-	1.14
	50~59세	83.9	13.2	2.9	-	1.19
	60세 이상	85.8	14.2	0.0	-	1.14
학력	초졸이하	95.9	3.4	0.7	-	1.05
	중졸	100.0	0.0	0.0	-	1.00
	고졸	84.5	10.0	5.5	-	1.21
	대졸이상	93.8	6.2	0.0	-	1.06
직업	전문관리	84.9	13.8	1.2	-	1.16
	사무	85.1	13.2	1.7	-	1.17
	서비스판매	83.9	15.0	1.1	-	1.17
	농어업	96.8	3.2	0.0	-	1.03
	기능노무	88.1	11.9	0.0	-	1.12
	주부	93.6	6.4	0.0	-	1.06
	무직/기타	92.5	6.1	1.4	-	1.09
월평균 가구소득	100만원 미만	88.1	7.7	4.2	-	1.16
	100~200만원 미만	100.0	0.0	0.0	-	1.00
	200~300만원 미만	90.0	10.0	0.0	-	1.10
	300~400만원 미만	100.0	0.0	0.0	-	1.00
	400~500만원 미만	85.8	14.2	0.0	-	1.14
	500~600만원 미만	90.6	9.4	0.0	-	1.09
	600~700만원 미만	81.9	16.1	2.0	-	1.20
	700만원 이상	83.8	14.4	1.7	-	1.18
주택 유형	단독주택	94.1	5.9	0.0	-	1.06
	아파트	90.8	8.6	0.6	-	1.10
	연립/다세대주택	90.3	8.6	1.1	-	1.11
	기타	69.1	27.8	3.2	-	1.34
주거점유 형태	자가	93.2	6.2	0.6	-	1.07
	전세	84.3	14.0	1.7	-	1.17
	월세 및 기타	70.0	30.0	0.0	-	1.30
가구원 수	1인	92.3	7.7	0.0	-	1.08
	2인	87.2	12.8	0.0	-	1.13
	3인	83.1	14.3	2.6	-	1.20
	4인	93.5	5.6	0.9	-	1.07
	5인 이상	93.2	6.8	0.0	-	1.07

자료: 2023 인천광역시 사회조사

Base: 개 양육 가구주

## 2-2.반려동물\_수(마리)\_고양이

(단위 : %)

구 분		1마리	2마리	평균 (마리)
2023		79.6	20.4	1.20
성별	남성	82.1	17.9	1.18
	여성	76.4	23.6	1.24
연령	20~29세	66.1	33.9	1.34
	30~39세	53.3	46.7	1.47
	40~49세	92.3	7.7	1.08
	50~59세	77.7	22.3	1.22
	60세 이상	100.0	0.0	1.00
학력	초졸이하	100.0	0.0	1.00
	중졸	92.0	8.0	1.08
	고졸	74.7	25.3	1.25
	대졸이상	60.6	39.4	1.39
직업	전문관리	59.3	40.7	1.41
	사무	92.6	7.4	1.07
	서비스판매	100.0	0.0	1.00
	기능노무	100.0	0.0	1.00
	학생	100.0	0.0	1.00
	주부	100.0	0.0	1.00
	무직/기타	100.0	0.0	1.00
월평균 가구소득	100만원 미만	100.0	0.0	1.00
	200~300만원 미만	64.0	36.0	1.36
	300~400만원 미만	100.0	0.0	1.00
	400~500만원 미만	100.0	0.0	1.00
	500~600만원 미만	91.8	8.2	1.08
	600~700만원 미만	64.0	36.0	1.36
	700만원 이상	56.3	43.7	1.44
주택 유형	아파트	79.8	20.2	1.20
	연립/다세대주택	100.0	0.0	1.00
	기타	33.7	66.3	1.66
주거점유 형태	자가	88.1	11.9	1.12
	전세	62.7	37.3	1.37
	월세 및 기타	100.0	0.0	1.00
가구원 수	1인	64.1	35.9	1.36
	2인	89.3	10.7	1.11
	3인	83.4	16.6	1.17
	4인	83.8	16.2	1.16

자료: 2023 인천광역시 사회조사

Base: 고양이 양육 가구주

건강

가구와  
가족

문화와  
여가

소득과  
소비

노동

주거와  
교통

교육

안전

환경

사회통합

부록

## 2-3. 반려동물\_이웃 반려동물로 인한 불편 정도

(단위 : %)

구 분		전혀 그렇지 않다	별로 그렇지 않다	보통이다	약간 그렇다	매우 그렇다	그렇지 않다	보통이다	그렇다
2019		9.5	21.5	28.7	23.6	16.7	31.0	28.7	40.3
2021		12.3	22.6	39.6	17.7	7.8	34.9	39.6	25.5
<b>2023</b>		<b>12.9</b>	<b>28.3</b>	<b>28.5</b>	<b>26.8</b>	<b>3.6</b>	<b>41.2</b>	<b>28.5</b>	<b>30.3</b>
성별	남성	13.1	27.7	29.4	26.3	3.5	40.8	29.4	29.9
	여성	12.7	28.8	27.6	27.2	3.6	41.6	27.6	30.8
연령	13~19세	22.8	31.6	32.8	12.7	0.0	54.4	32.8	12.7
	20~29세	20.7	35.3	28.7	12.9	2.3	56.1	28.7	15.2
	30~39세	12.5	27.3	29.9	27.5	2.9	39.8	29.9	30.4
	40~49세	13.2	26.4	28.1	30.0	2.3	39.6	28.1	32.3
	50~59세	9.8	27.5	29.6	28.7	4.4	37.3	29.6	33.1
	60세 이상	7.4	25.8	25.3	34.9	6.6	33.2	25.3	41.5
학력	초졸이하	9.5	23.5	28.0	29.1	9.8	33.1	28.0	38.9
	중졸	16.2	23.5	30.5	26.9	2.9	39.7	30.5	29.8
	고졸	12.6	29.4	25.2	28.9	3.9	42.0	25.2	32.8
	대졸이상	13.2	28.9	30.3	25.1	2.5	42.0	30.3	27.6
직업	전문관리	14.4	25.5	27.8	27.9	4.4	40.0	27.8	32.3
	사무	12.8	32.3	24.4	29.2	1.3	45.1	24.4	30.5
	서비스판매	11.9	23.5	37.9	24.1	2.6	35.4	37.9	26.7
	농어업	0.0	0.0	28.8	71.2	0.0	0.0	28.8	71.2
	기능노동	11.9	25.3	26.9	29.7	6.2	37.2	26.9	35.8
	학생	22.9	32.4	30.2	13.7	0.8	55.3	30.2	14.5
	주부	8.3	31.0	26.4	30.4	3.9	39.3	26.4	34.3
	무직/기타	10.5	27.8	21.3	30.9	9.5	38.3	21.3	40.4
월평균 가구소득	100만원 미만	8.6	18.0	22.1	34.9	16.5	26.5	22.1	51.4
	100~200만원 미만	11.8	24.1	24.3	33.3	6.5	36.0	24.3	39.8
	200~300만원 미만	17.4	23.9	33.9	20.5	4.4	41.3	33.9	24.9
	300~400만원 미만	11.4	25.6	31.8	26.4	4.8	37.0	31.8	31.2
	400~500만원 미만	6.7	23.9	37.1	30.1	2.2	30.6	37.1	32.2
	500~600만원 미만	16.1	28.0	29.9	23.2	2.9	44.0	29.9	26.1
	600~700만원 미만	13.1	34.5	22.8	29.5	0.2	47.6	22.8	29.7
	700만원 이상	14.0	36.1	19.7	27.0	3.2	50.1	19.7	30.2
주택 유형	단독주택	5.5	13.7	45.2	25.3	10.3	19.2	45.2	35.6
	아파트	14.9	29.6	26.4	25.3	3.8	44.5	26.4	29.1
	연립/다세대주택	11.3	24.2	32.0	29.8	2.7	35.5	32.0	32.5
	기타	3.0	58.4	13.8	24.7	0.0	61.4	13.8	24.7
주거점유 형태	자가	12.5	26.6	30.2	26.9	3.9	39.1	30.2	30.8
	전세	13.8	30.6	25.7	27.2	2.6	44.4	25.7	29.9
	월세 및 기타	13.5	36.6	22.3	22.9	4.6	50.1	22.3	27.5
가구원 수	1인	12.4	31.0	28.0	22.7	5.8	43.5	28.0	28.5
	2인	9.4	27.3	25.0	33.7	4.6	36.8	25.0	38.3
	3인	13.1	29.9	29.3	25.5	2.2	43.0	29.3	27.7
	4인	15.2	27.8	31.9	22.2	2.8	43.0	31.9	25.1
	5인 이상	23.5	12.5	24.0	30.0	9.9	36.1	24.0	39.9

자료: 2023 인천광역시 사회조사

Base: 전체

## 2-4. 반려동물\_화장장 설치

(단위 : %)

구 분		매우 반대한다	약간 반대한다	보통이다	약간 찬성한다	매우 찬성한다	반대	보통	찬성
<b>2023</b>		<b>4.9</b>	<b>19.5</b>	<b>38.3</b>	<b>28.4</b>	<b>9.0</b>	<b>24.3</b>	<b>38.3</b>	<b>37.4</b>
성별	남성	5.4	17.9	39.1	29.0	8.5	23.3	39.1	37.5
	여성	4.3	21.0	37.5	27.7	9.4	25.3	37.5	37.2
연령	13~19세	5.0	6.6	52.6	25.1	10.8	11.5	52.6	35.9
	20~29세	3.4	14.8	34.6	30.8	16.4	18.3	34.6	47.1
	30~39세	4.9	22.2	38.6	26.1	8.1	27.1	38.6	34.2
	40~49세	4.9	21.7	35.3	29.8	8.3	26.6	35.3	38.1
	50~59세	3.9	21.4	37.7	28.0	9.0	25.3	37.7	37.0
	60세 이상	6.5	20.9	38.5	28.9	5.1	27.4	38.5	34.1
학력	초졸이하	7.9	16.4	51.4	21.0	3.2	24.3	51.4	24.3
	중졸	6.7	15.6	47.3	21.8	8.6	22.3	47.3	30.4
	고졸	4.9	17.7	35.4	32.0	10.0	22.6	35.4	42.0
	대졸이상	4.2	21.5	37.0	28.1	9.2	25.7	37.0	37.3
직업	전문관리	7.2	25.3	27.0	29.8	10.7	32.5	27.0	40.5
	사무	4.5	20.9	36.0	31.3	7.3	25.4	36.0	38.6
	서비스판매	2.9	14.2	44.5	28.8	9.6	17.1	44.5	38.3
	농어업	0.0	0.0	58.3	41.7	0.0	0.0	58.3	41.7
	기능노무	4.5	22.1	40.4	24.3	8.7	26.6	40.4	33.0
	학생	3.1	7.5	49.5	27.3	12.5	10.7	49.5	39.8
	주부	4.1	31.4	30.7	26.5	7.3	35.5	30.7	33.8
	무직/기타	10.3	18.4	36.1	26.2	9.0	28.7	36.1	35.2
월평균 가구소득	100만원 미만	6.3	18.2	47.3	20.4	7.8	24.5	47.3	28.2
	100~200만원 미만	10.5	16.5	39.8	26.3	7.0	27.0	39.8	33.2
	200~300만원 미만	5.9	15.0	46.7	23.8	8.6	20.9	46.7	32.4
	300~400만원 미만	6.0	21.9	40.7	23.3	8.0	28.0	40.7	31.3
	400~500만원 미만	5.4	23.1	40.5	24.8	6.2	28.5	40.5	31.0
	500~600만원 미만	3.0	17.4	41.7	27.3	10.6	20.5	41.7	37.8
	600~700만원 미만	2.3	21.3	33.7	34.8	7.9	23.6	33.7	42.8
	700만원 이상	5.1	19.1	25.7	37.6	12.5	24.2	25.7	50.1
주택 유형	단독주택	1.4	6.0	64.0	25.6	2.9	7.4	64.0	28.6
	아파트	5.1	20.9	34.1	28.8	11.1	26.0	34.1	39.9
	연립/다세대주택	5.4	17.1	44.2	27.1	6.2	22.5	44.2	33.3
	기타	0.0	31.1	26.8	36.2	5.9	31.1	26.8	42.1
주거점유 형태	자가	5.4	19.4	38.8	26.3	10.0	24.8	38.8	36.4
	전세	4.0	20.6	35.6	33.3	6.6	24.5	35.6	39.9
	월세 및 기타	3.1	14.7	45.6	28.8	7.8	17.8	45.6	36.6
가구원 수	1인	3.6	21.3	38.4	26.7	10.1	24.8	38.4	36.8
	2인	5.4	21.6	36.2	29.2	7.7	27.0	36.2	36.9
	3인	4.6	17.9	39.3	31.1	7.0	22.5	39.3	38.1
	4인	4.6	18.1	39.4	25.2	12.7	22.6	39.4	37.9
	5인 이상	9.5	25.5	35.4	18.9	10.7	35.1	35.4	29.5

자료: 2023 인천광역시 사회조사

Base: 전체

## 2-5. 반려동물\_화장장 이용 의향

(단위 : %)

구 분		있다	없다
<b>2023</b>		<b>36.9</b>	<b>63.1</b>
성별	남성	37.1	62.9
	여성	36.7	63.3
연령	13~19세	36.1	63.9
	20~29세	47.3	52.7
	30~39세	34.3	65.7
	40~49세	37.6	62.4
	50~59세	38.6	61.4
	60세 이상	30.7	69.3
학력	초졸이하	27.1	72.9
	중졸	22.5	77.5
	고졸	42.0	58.0
	대졸이상	37.1	62.9
직업	전문관리	38.5	61.5
	사무	37.7	62.3
	서비스판매	42.4	57.6
	농어업	0.0	100.0
	기능노무	32.0	68.0
	학생	38.8	61.2
	주부	30.0	70.0
	무직/기타	32.4	67.6
월평균 가구소득	100만원 미만	24.2	75.8
	100~200만원 미만	31.7	68.3
	200~300만원 미만	33.3	66.7
	300~400만원 미만	33.1	66.9
	400~500만원 미만	30.5	69.5
	500~600만원 미만	40.6	59.4
	600~700만원 미만	40.2	59.8
	700만원 이상	45.5	54.5
주택 유형	단독주택	37.4	62.6
	아파트	39.1	60.9
	연립/다세대주택	31.9	68.1
	기타	46.2	53.8
주거점유 형태	자가	35.4	64.6
	전세	39.5	60.5
	월세 및 기타	41.5	58.5
가구원 수	1인	39.5	60.5
	2인	32.5	67.5
	3인	37.3	62.7
	4인	40.6	59.4
	5인 이상	32.8	67.2

자료: 2023 인천광역시 사회조사

Base: 전체

## 03 문화와 여가

### 3-1. 문화예술 및 스포츠 행사 참여\_참여 여부/분야(복수응답)

(단위 : %)

구 분		참여 경험 있음	음악, 연주회	연극, 마당극, 뮤지컬	무용	영화	박물관	미술관	스포츠	기타	참여 경험 없음
2019		69.8	17.5	18.2	2.9	92.2	19.8	13.0	17.2	0.1	30.2
2020		50.5	16.4	14.1	2.5	85.9	20.1	15.9	13.8	1.2	49.5
2021		17.1	16.5	15.7	2.3	85.8	11.7	13.3	12.7	0.7	82.9
<b>2023</b>		<b>71.5</b>	<b>15.5</b>	<b>14.6</b>	<b>0.9</b>	<b>95.6</b>	<b>5.4</b>	<b>11.0</b>	<b>18.4</b>	<b>0.1</b>	<b>28.5</b>
성별	남성	71.9	11.9	13.0	0.3	95.1	5.2	5.8	24.5	0.1	28.1
	여성	71.1	19.2	16.3	1.6	96.1	5.6	16.4	12.1	0.2	28.9
연령	13~19세	75.9	13.3	12.0	0.0	99.1	10.3	7.7	12.0	0.0	24.1
	20~29세	92.0	21.7	25.4	0.8	97.3	2.1	17.4	19.8	0.0	8.0
	30~39세	88.9	18.0	21.6	1.7	93.9	8.0	15.2	19.3	0.3	11.1
	40~49세	78.0	11.3	9.3	0.6	96.9	6.1	9.3	18.0	0.0	22.0
	50~59세	68.2	12.7	7.4	0.8	95.7	3.5	7.6	16.8	0.3	31.8
	60세 이상	40.8	15.5	9.0	1.1	91.7	3.9	5.1	21.7	0.0	59.2
학력	초졸이하	37.7	12.3	13.5	0.0	98.7	10.3	9.3	7.6	0.0	62.3
	중졸	54.0	14.9	10.7	0.0	96.8	9.5	4.7	16.6	0.0	46.0
	고졸	64.1	13.6	12.3	1.1	94.6	4.4	7.9	13.6	0.4	35.9
	대졸이상	83.4	16.7	16.2	1.0	95.8	5.2	13.2	21.5	0.0	16.6
직업	전문관리	77.0	16.7	17.8	0.7	93.6	5.7	9.5	31.1	0.7	23.0
	사무	86.0	15.5	18.9	1.2	96.8	5.0	12.4	21.4	0.0	14.0
	서비스판매	78.0	16.1	10.2	1.1	96.7	3.2	13.0	15.5	0.0	22.0
	농어업	71.2	0.0	0.0	0.0	58.6	0.0	58.6	100.0	0.0	28.8
	기능노무	45.0	7.2	8.2	0.0	90.5	2.9	2.3	20.3	0.0	55.0
	학생	82.9	13.5	15.7	0.0	98.5	7.3	8.7	13.8	0.0	17.1
	주부	68.2	18.0	13.4	2.2	96.0	7.1	11.6	6.7	0.0	31.8
	무직/기타	38.9	19.9	13.8	0.0	88.8	12.1	10.3	19.1	0.8	61.1
월평균 가구소득	100만원 미만	23.7	23.7	13.1	0.0	73.1	24.8	21.6	10.0	0.0	76.3
	100~200만원 미만	29.6	13.8	26.9	0.0	91.4	7.8	0.0	13.5	0.0	70.4
	200~300만원 미만	56.4	12.4	10.6	0.6	95.4	3.3	7.8	16.6	0.0	43.6
	300~400만원 미만	66.0	14.4	10.2	0.0	94.2	3.2	13.2	18.5	0.6	34.0
	400~500만원 미만	77.8	18.6	16.7	0.3	97.2	5.1	13.4	17.3	0.0	22.2
	500~600만원 미만	77.8	14.3	12.4	1.6	98.0	4.0	7.5	12.8	0.2	22.2
	600~700만원 미만	87.5	16.9	15.7	0.0	97.2	4.4	9.0	17.5	0.0	12.5
	700만원 이상	82.3	15.0	18.4	2.6	92.9	9.5	15.6	28.6	0.0	17.7
주택 유형	단독주택	51.7	24.8	8.1	0.0	100.0	2.7	2.6	18.9	0.0	48.3
	아파트	75.6	16.4	16.9	0.7	94.7	6.5	11.5	19.8	0.0	24.4
	연립/다세대주택	64.5	13.0	11.6	1.7	97.1	3.8	9.6	14.3	0.4	35.5
	기타	89.0	14.2	7.6	0.0	94.5	2.6	19.2	26.1	0.0	11.0
주거점유 형태	자가	69.5	14.2	14.3	1.1	95.2	5.6	9.5	17.1	0.1	30.5
	전세	78.6	16.9	16.3	0.8	95.9	4.6	13.1	20.4	0.3	21.4
	월세 및 기타	61.4	24.7	8.7	0.0	98.3	7.4	19.0	23.8	0.0	38.6
가구원 수	1인	58.6	9.5	4.6	0.0	96.6	1.0	9.0	19.1	0.0	41.4
	2인	63.3	17.1	14.7	2.2	94.5	4.9	12.7	17.5	0.3	36.7
	3인	75.1	12.8	14.0	0.3	96.7	4.6	10.4	20.4	0.0	24.9
	4인	79.3	19.6	17.4	0.9	94.8	7.6	10.7	16.0	0.2	20.7
	5인 이상	75.4	16.7	21.3	1.6	94.6	11.2	14.1	19.0	0.0	24.6

자료: 2023 인천광역시 사회조사

Base: 전체, 문화예술 및 스포츠 행사 참여자

## 3-1. 문화예술 및 스포츠 행사 참여\_관람횟수\_온라인

(단위 : 회)

구 분		음악, 연주회	연극, 마당극, 뮤지컬	무용	영화	박물관	미술관	스포츠	기타
<b>2023</b>		<b>2.14</b>	<b>0.21</b>	<b>0.40</b>	<b>10.60</b>	<b>0.20</b>	<b>0.11</b>	<b>7.12</b>	<b>1.59</b>
성별	남성	1.29	0.16	0.00	10.63	0.24	0.05	7.17	1.00
	여성	2.67	0.25	0.47	10.58	0.16	0.12	7.02	2.00
연령	13~19세	7.29	0.07	-	8.61	0.00	0.00	7.53	-
	20~29세	1.71	0.11	0.00	13.92	0.00	0.07	5.89	-
	30~39세	1.31	0.13	1.00	9.32	0.24	0.11	7.19	2.00
	40~49세	1.11	0.42	0.00	7.99	0.06	0.03	5.58	-
	50~59세	1.80	0.20	0.00	12.86	0.72	0.26	9.51	1.00
	60세 이상	3.47	0.71	0.00	10.82	0.26	0.23	8.00	-
학력	초졸이하	10.31	0.00	-	7.37	0.10	0.00	16.54	-
	중졸	6.07	0.82	-	6.45	0.00	0.00	4.94	-
	고졸	1.78	0.25	0.00	10.86	0.26	0.09	5.95	1.59
	대졸이상	1.57	0.17	0.62	11.07	0.22	0.12	7.40	-
직업	전문관리	0.78	0.07	0.00	5.52	0.07	0.15	6.94	2.00
	사무	1.28	0.11	0.42	8.23	0.50	0.10	4.50	-
	서비스판매	1.82	0.32	0.81	16.26	0.00	0.15	9.06	-
	농어업	-	-	-	0.00	-	0.00	4.14	-
	기능노무	2.26	0.95	-	6.35	0.00	0.00	5.82	-
	학생	5.14	0.16	-	10.60	0.00	0.00	8.30	-
	주부	3.44	0.33	0.00	10.89	0.10	0.12	6.85	-
	무직/기타	2.43	0.32	-	11.37	0.29	0.00	15.70	1.00
월평균 가구소득	100만원 미만	1.56	0.00	-	3.13	0.00	0.00	3.82	-
	100~200만원 미만	4.52	0.52	-	5.60	0.00	-	3.93	-
	200~300만원 미만	2.10	0.96	0.00	8.06	0.00	0.00	2.62	-
	300~400만원 미만	1.35	0.38	-	11.26	0.76	0.03	6.23	2.00
	400~500만원 미만	0.56	0.07	0.00	9.31	0.05	0.00	3.03	-
	500~600만원 미만	3.04	0.15	0.21	12.44	0.08	0.16	7.37	1.00
	600~700만원 미만	3.12	0.10	-	12.49	0.57	0.03	8.88	-
	700만원 이상	2.19	0.15	0.63	9.31	0.12	0.28	10.04	-
주택 유형	단독주택	0.10	0.00	-	11.04	0.00	0.00	4.21	-
	아파트	3.10	0.17	0.18	12.64	0.24	0.14	9.34	-
	연립/다세대주택	0.33	0.38	0.57	7.90	0.07	0.05	3.09	1.59
	기타	0.00	0.00	-	0.76	0.00	0.00	0.00	-
주거점유 형태	자가	2.73	0.26	0.32	12.03	0.21	0.14	8.54	1.00
	전세	1.56	0.12	0.65	7.65	0.22	0.06	5.12	2.00
	월세 및 기타	0.04	0.12	-	9.74	0.00	0.11	3.98	-
가구원 수	1인	1.47	0.00	-	11.69	0.00	0.00	5.99	-
	2인	1.69	0.39	0.58	10.47	0.43	0.16	8.09	2.00
	3인	2.70	0.17	0.00	10.66	0.33	0.07	5.56	-
	4인	2.26	0.17	0.30	11.16	0.00	0.15	9.88	1.00
	5인 이상	0.00	0.00	0.00	4.03	0.00	0.00	4.15	-

자료: 2023 인천광역시 사회조사

Base: 문화예술 및 스포츠 행사 온라인 참여자



### 3-1. 문화예술 및 스포츠 행사 참여\_관람횟수\_오프라인

(단위 : 회)

구 분		음악, 연주회	연극, 마당극, 뮤지컬	무용	영화	박물관	미술관	스포츠	기타
2023		1.19	1.48	1.51	2.37	1.59	1.44	1.91	0.59
성별	남성	1.29	1.35	1.63	2.34	1.56	1.41	1.87	0.00
	여성	1.12	1.59	1.49	2.41	1.62	1.45	2.00	1.00
연령	13~19세	1.07	1.28	-	2.28	1.29	1.44	1.54	-
	20~29세	1.63	1.55	3.00	2.91	1.30	1.55	1.93	-
	30~39세	1.06	1.51	1.00	2.88	1.79	1.65	1.41	1.00
	40~49세	1.06	1.42	1.64	2.16	1.90	1.16	1.92	-
	50~59세	1.16	2.00	1.00	1.92	1.12	1.22	3.24	0.00
	60세 이상	0.85	0.82	1.72	1.84	1.43	1.14	1.32	-
학력	초졸이하	1.01	1.39	-	2.34	1.71	1.73	0.87	-
	중졸	0.90	0.85	-	1.80	1.21	1.00	1.20	-
	고졸	1.29	1.75	1.31	2.50	1.28	1.45	1.91	0.59
	대졸이상	1.18	1.43	1.62	2.37	1.77	1.43	1.99	-
직업	전문관리	1.59	1.62	5.00	2.53	2.73	1.62	1.92	1.00
	사무	1.16	1.42	1.25	2.58	1.57	1.48	1.69	-
	서비스판매	1.08	1.49	1.00	2.29	1.39	1.42	1.77	-
	농어업	-	-	-	3.00	-	1.00	0.59	-
	기능노동	3.18	0.72	-	2.59	1.00	1.00	1.71	-
	학생	0.96	1.37	-	2.41	1.29	1.33	2.14	-
	주부	0.99	2.06	1.43	1.69	1.50	1.47	1.48	-
	무직/기타	0.92	1.32	-	2.34	1.56	1.27	3.88	0.00
월평균 가구소득	100만원 미만	1.00	3.54	-	2.18	1.00	1.00	1.24	-
	100~200만원 미만	0.64	0.96	-	2.65	3.00	-	1.91	-
	200~300만원 미만	0.79	1.26	1.00	2.95	1.83	1.48	2.32	-
	300~400만원 미만	1.52	1.57	-	2.17	0.90	1.48	1.50	1.00
	400~500만원 미만	1.00	1.31	1.00	2.21	1.61	1.24	1.51	-
	500~600만원 미만	0.99	1.26	2.34	2.35	1.92	1.35	1.45	0.00
	600~700만원 미만	0.85	1.55	-	2.24	1.35	1.70	1.37	-
주택 유형	700만원 이상	1.95	1.77	1.00	2.54	1.63	1.49	2.79	-
	단독주택	1.07	1.33	-	4.46	1.00	1.00	1.35	-
	아파트	1.11	1.56	1.94	2.18	1.36	1.46	1.99	-
	연립/다세대주택	1.16	1.32	1.17	2.46	2.27	1.42	1.72	0.59
주거점유 형태	기타	2.71	1.00	-	3.09	3.45	1.30	2.04	-
	자가	1.02	1.45	1.68	2.32	1.47	1.33	2.19	0.00
	전세	1.51	1.59	1.00	2.49	1.66	1.66	1.46	1.00
가구원 수	월세 및 기타	1.16	1.05	-	2.47	2.65	1.19	1.66	-
	1인	0.93	1.66	-	2.43	2.00	1.52	2.26	-
	2인	1.71	1.30	1.76	2.45	1.24	1.54	2.92	1.00
	3인	0.94	1.45	1.00	2.30	1.56	1.37	1.55	-
	4인	1.05	1.68	1.36	2.41	1.78	1.41	1.65	0.00
	5인 이상	1.31	1.30	1.00	2.35	1.76	1.34	1.01	-

자료: 2023 인천광역시 사회조사

Base: 문화예술 및 스포츠 행사 오프라인 참여자

## 3-1. 문화예술 및 스포츠 행사 참여\_관람횟수\_온오프라인

(단위 : 회)

구 분		음악, 연주회	연극, 마당극, 뮤지컬	무용	영화	박물관	미술관	스포츠	기타
2019		2.4	2.1	3.1	5.9	2.4	2.1	4.3	2.0
2020		1.1	1.5	1.9	3.2	1.6	1.5	2.1	5.6
2021		2.1	2.1	1.8	4.2	1.6	2.4	2.7	1.8
<b>2023</b>		<b>3.33</b>	<b>1.69</b>	<b>1.91</b>	<b>12.98</b>	<b>1.79</b>	<b>1.54</b>	<b>9.04</b>	<b>-</b>
성별	남성	2.58	1.51	1.63	12.97	1.80	1.46	9.04	-
	여성	3.80	1.85	1.96	12.99	1.79	1.57	9.03	-
연령	13~19세	8.36	1.36	-	10.89	1.29	1.44	9.07	-
	20~29세	3.33	1.65	3.00	16.83	1.30	1.62	7.82	-
	30~39세	2.36	1.64	2.00	12.20	2.03	1.76	8.60	-
	40~49세	2.17	1.85	1.64	10.15	1.96	1.18	7.50	-
	50~59세	2.96	2.19	1.00	14.78	1.84	1.48	12.75	-
	60세 이상	4.32	1.53	1.72	12.66	1.69	1.38	9.32	-
학력	초졸이하	11.32	1.39	-	9.70	1.80	1.73	17.41	-
	중졸	6.97	1.67	-	8.25	1.21	1.00	6.14	-
	고졸	3.06	2.00	1.31	13.36	1.54	1.54	7.85	-
	대졸이상	2.75	1.60	2.24	13.44	1.99	1.55	9.39	-
직업	전문관리	2.38	1.69	5.00	8.04	2.80	1.77	8.86	-
	사무	2.44	1.53	1.68	10.81	2.07	1.57	6.19	-
	서비스판매	2.90	1.81	1.81	18.55	1.39	1.57	10.84	-
	농어업	-	-	-	3.00	-	1.00	4.72	-
	기능노무	5.44	1.67	-	8.94	1.00	1.00	7.52	-
	학생	6.10	1.53	-	13.02	1.29	1.33	10.44	-
	주부	4.43	2.39	1.43	12.57	1.59	1.59	8.33	-
	무직/기타	3.35	1.65	-	13.71	1.85	1.27	19.57	-
월평균 가구소득	100만원 미만	2.56	3.54	-	5.31	1.00	1.00	5.06	-
	100~200만원 미만	5.16	1.48	-	8.25	3.00	-	5.84	-
	200~300만원 미만	2.89	2.22	1.00	11.01	1.83	1.48	4.94	-
	300~400만원 미만	2.88	1.95	-	13.43	1.65	1.51	7.73	-
	400~500만원 미만	1.57	1.38	1.00	11.52	1.65	1.24	4.53	-
	500~600만원 미만	4.03	1.41	2.55	14.79	2.01	1.51	8.83	-
	600~700만원 미만	3.96	1.65	-	14.73	1.92	1.73	10.25	-
	700만원 이상	4.14	1.92	1.63	11.85	1.75	1.76	12.83	-
주택 유형	단독주택	1.17	1.33	-	15.50	1.00	1.00	5.56	-
	아파트	4.21	1.73	2.12	14.82	1.61	1.60	11.33	-
	연립/다세대주택	1.49	1.69	1.74	10.36	2.34	1.47	4.81	-
	기타	2.71	1.00	-	3.85	3.45	1.30	2.04	-
주거점유 형태	자가	3.75	1.71	2.00	14.34	1.68	1.47	10.73	-
	전세	3.07	1.71	1.65	10.14	1.88	1.72	6.58	-
	월세 및 기타	1.20	1.17	-	12.21	2.65	1.30	5.64	-
가구원 수	1인	2.40	1.66	-	14.12	2.00	1.52	8.25	-
	2인	3.40	1.69	2.34	12.91	1.68	1.70	11.01	-
	3인	3.64	1.62	1.00	12.97	1.89	1.44	7.11	-
	4인	3.31	1.85	1.66	13.56	1.78	1.56	11.53	-
	5인 이상	1.31	1.30	1.00	6.37	1.76	1.34	5.15	-

자료: 2023 인천광역시 사회조사

Base: 전체

### 3-1. 문화예술 및 스포츠 행사 참여\_행사 만족도\_음악, 연주회

(단위 : %)

구 분		매우 불만족	약간 불만족	보통	약간 만족	매우 만족	불만족	보통	만족	평균 (5점)
2019		-	1.0	22.0	50.9	26.1	1.0	22.0	77.0	4.02
2020		-	-	20.6	66.3	13.0	-	20.6	79.4	3.92
2021		-	-	43.9	35.8	20.3	-	43.9	56.1	3.76
<b>2023</b>		<b>-</b>	<b>-</b>	<b>11.3</b>	<b>50.9</b>	<b>37.8</b>	<b>-</b>	<b>11.3</b>	<b>88.7</b>	<b>4.26</b>
성별	남성	-	-	6.6	57.6	35.8	-	6.6	93.4	4.29
	여성	-	-	14.3	46.7	39.1	-	14.3	85.7	4.25
연령	13~19세	-	-	6.5	25.3	68.2	-	6.5	93.5	4.62
	20~29세	-	-	9.6	42.9	47.6	-	9.6	90.4	4.38
	30~39세	-	-	13.9	44.1	42.0	-	13.9	86.1	4.28
	40~49세	-	-	9.0	67.2	23.7	-	9.0	91.0	4.15
	50~59세	-	-	15.6	57.6	26.8	-	15.6	84.4	4.11
	60세 이상	-	-	10.0	65.9	24.1	-	10.0	90.0	4.14
학력	초졸이하	-	-	0.0	41.0	59.0	-	0.0	100.0	4.59
	중졸	-	-	15.3	15.3	69.3	-	15.3	84.7	4.54
	고졸	-	-	9.3	61.5	29.2	-	9.3	90.7	4.20
	대졸이상	-	-	12.3	50.0	37.7	-	12.3	87.7	4.25
직업	전문관리	-	-	6.7	50.2	43.1	-	6.7	93.3	4.36
	사무	-	-	7.6	58.8	33.6	-	7.6	92.4	4.26
	서비스판매	-	-	19.8	56.1	24.1	-	19.8	80.2	4.04
	농어업	-	-	-	-	-	-	-	-	-
	기능노무	-	-	29.9	54.6	15.5	-	29.9	70.1	3.86
	학생	-	-	4.5	22.3	73.2	-	4.5	95.5	4.69
	주부	-	-	10.9	53.4	35.7	-	10.9	89.1	4.25
	무직/기타	-	-	6.0	36.8	57.2	-	6.0	94.0	4.51
월평균 가구소득	100만원 미만	-	-	15.6	65.7	18.7	-	15.6	84.4	4.03
	100~200만원 미만	-	-	18.1	38.2	43.7	-	18.1	81.9	4.26
	200~300만원 미만	-	-	15.3	56.1	28.6	-	15.3	84.7	4.13
	300~400만원 미만	-	-	7.2	61.0	31.8	-	7.2	92.8	4.25
	400~500만원 미만	-	-	7.4	48.1	44.4	-	7.4	92.6	4.37
	500~600만원 미만	-	-	11.7	38.5	49.8	-	11.7	88.3	4.38
	600~700만원 미만	-	-	21.9	49.0	29.0	-	21.9	78.1	4.07
	700만원 이상	-	-	4.2	60.9	34.9	-	4.2	95.8	4.31
주택 유형	단독주택	-	-	6.2	78.8	15.1	-	6.2	93.8	4.09
	아파트	-	-	14.3	44.5	41.2	-	14.3	85.7	4.27
	연립/다세대주택	-	-	6.2	58.5	35.3	-	6.2	93.8	4.29
	기타	-	-	0.0	77.6	22.4	-	0.0	100.0	4.22
주거점유 형태	자가	-	-	9.7	51.7	38.7	-	9.7	90.3	4.29
	전세	-	-	17.0	48.6	34.3	-	17.0	83.0	4.17
	월세 및 기타	-	-	0.0	54.6	45.4	-	0.0	100.0	4.45
가구원 수	1인	-	-	11.9	31.6	56.4	-	11.9	88.1	4.44
	2인	-	-	8.4	59.1	32.5	-	8.4	91.6	4.24
	3인	-	-	16.2	51.4	32.3	-	16.2	83.8	4.16
	4인	-	-	10.0	47.4	42.6	-	10.0	90.0	4.33
	5인 이상	-	-	0.0	44.1	55.9	-	0.0	100.0	4.56

자료: 2023 인천광역시 사회조사

Base: 음악, 연주회 관람자

## 3-1. 문화예술 및 스포츠 행사 참여\_행사 만족도\_연극, 마당극, 뮤지컬

(단위 : %)

구 분		매우 불만족	약간 불만족	보통	약간 만족	매우 만족	불만족	보통	만족	평균 (5점)
2019		0.9	0.9	20.7	46.5	30.9	1.9	20.7	77.4	4.06
2020		-	-	7.0	73.9	19.1	-	7.0	93.0	4.12
2021		-	-	28.8	38.8	32.4	-	28.8	71.2	4.04
<b>2023</b>		<b>-</b>	<b>1.2</b>	<b>11.5</b>	<b>50.2</b>	<b>37.1</b>	<b>1.2</b>	<b>11.5</b>	<b>87.3</b>	<b>4.23</b>
성별	남성	-	1.6	11.4	51.2	35.7	1.6	11.4	86.9	4.21
	여성	-	0.9	11.5	49.4	38.2	0.9	11.5	87.6	4.25
연령	13~19세	-	0.0	18.2	46.6	35.2	0.0	18.2	81.8	4.17
	20~29세	-	2.4	10.6	38.2	48.8	2.4	10.6	87.0	4.33
	30~39세	-	1.6	13.1	55.0	30.3	1.6	13.1	85.3	4.14
	40~49세	-	0.0	6.4	56.8	36.8	0.0	6.4	93.6	4.30
	50~59세	-	0.0	6.4	57.6	35.9	0.0	6.4	93.6	4.29
	60세 이상	-	0.0	17.3	59.2	23.5	0.0	17.3	82.7	4.06
학력	중졸	-	0.0	9.3	47.4	43.3	0.0	9.3	90.7	4.34
	고졸	-	0.0	21.1	59.9	19.0	0.0	21.1	78.9	3.98
	대졸이상	-	3.0	12.0	46.5	38.5	3.0	12.0	85.0	4.21
직업	전문관리	-	0.7	10.9	51.1	37.3	0.7	10.9	88.4	4.25
	사무	-	0.0	10.9	37.2	51.9	0.0	10.9	89.1	4.41
	서비스판매	-	0.0	9.6	56.1	34.3	0.0	9.6	90.4	4.25
	농어업	-	0.0	7.6	61.7	30.7	0.0	7.6	92.4	4.23
	기능노무	-	0.0	73.5	26.5	0.0	0.0	73.5	26.5	3.27
	학생	-	0.0	15.8	41.2	42.9	0.0	15.8	84.2	4.27
	주부	-	5.2	0.0	58.8	36.0	5.2	0.0	94.8	4.26
	무직/기타	-	12.7	8.9	24.4	54.1	12.7	8.9	78.5	4.20
월평균 가구소득	100만원 미만	-	0.0	100.0	0.0	0.0	0.0	100.0	0.0	3.00
	100~200만원 미만	-	0.0	26.2	27.9	45.9	0.0	26.2	73.8	4.20
	200~300만원 미만	-	0.0	35.8	41.6	22.6	0.0	35.8	64.2	3.87
	300~400만원 미만	-	0.0	14.7	40.7	44.6	0.0	14.7	85.3	4.30
	400~500만원 미만	-	0.0	5.3	52.2	42.5	0.0	5.3	94.7	4.37
	500~600만원 미만	-	0.0	2.7	48.3	49.0	0.0	2.7	97.3	4.46
	600~700만원 미만	-	0.0	8.7	54.7	36.6	0.0	8.7	91.3	4.28
	700만원 이상	-	5.3	11.4	58.6	24.6	5.3	11.4	83.3	4.03
주택 유형	단독주택	-	0.0	0.0	20.9	79.1	0.0	0.0	100.0	4.79
	아파트	-	1.7	12.0	44.9	41.4	1.7	12.0	86.3	4.26
	연립/다세대주택	-	0.0	11.8	63.2	25.0	0.0	11.8	88.2	4.13
	기타	-	0.0	0.0	100.0	0.0	0.0	0.0	100.0	4.00
주거점유 형태	자가	-	1.9	10.1	47.8	40.1	1.9	10.1	87.9	4.26
	전세	-	0.0	15.1	56.7	28.3	0.0	15.1	84.9	4.13
	월세 및 기타	-	0.0	0.0	28.4	71.6	0.0	0.0	100.0	4.72
가구원 수	1인	-	0.0	0.0	34.0	66.0	0.0	0.0	100.0	4.66
	2인	-	0.0	10.6	59.4	30.1	0.0	10.6	89.4	4.20
	3인	-	0.0	17.0	51.4	31.6	0.0	17.0	83.0	4.15
	4인	-	3.9	8.3	44.7	43.1	3.9	8.3	87.8	4.27
	5인 이상	-	0.0	0.0	40.0	60.0	0.0	0.0	100.0	4.60

자료: 2023 인천광역시 사회조사

Base: 연극, 마당극, 뮤지컬 관람자

### 3-1. 문화예술 및 스포츠 행사 참여\_행사 만족도\_무용

(단위 : %)

구 분		매우 불만족	약간 불만족	보통	약간 만족	매우 만족	불만족	보통	만족	평균 (5점)
2019		2.0	8.0	37.1	40.8	12.2	10.0	37.1	52.9	3.53
2020		-	-	23.9	50.7	25.4	-	23.9	76.1	4.02
2021		-	-	34.4	-	65.6	-	34.4	65.6	4.31
<b>2023</b>		<b>-</b>	<b>-</b>	<b>7.7</b>	<b>71.5</b>	<b>20.8</b>	<b>-</b>	<b>7.7</b>	<b>92.3</b>	<b>4.13</b>
성별	남성	-	-	0.0	62.9	37.1	-	0.0	100.0	4.37
	여성	-	-	9.1	73.0	17.9	-	9.1	90.9	4.09
연령	13~19세	-	-	-	-	-	-	-	-	-
	20~29세	-	-	50.0	50.0	0.0	-	50.0	50.0	3.50
	30~39세	-	-	0.0	100.0	0.0	-	0.0	100.0	4.00
	40~49세	-	-	0.0	64.1	35.9	-	0.0	100.0	4.36
	50~59세	-	-	0.0	31.0	69.0	-	0.0	100.0	4.69
	60세 이상	-	-	0.0	64.2	35.8	-	0.0	100.0	4.36
학력	초졸이하	-	-	-	-	-	-	-	-	-
	중졸	-	-	-	-	-	-	-	-	-
	고졸	-	-	0.0	40.7	59.3	-	0.0	100.0	4.59
	대졸이상	-	-	11.9	88.1	0.0	-	11.9	88.1	3.88
직업	전문관리	-	-	0.0	100.0	0.0	-	0.0	100.0	4.00
	사무	-	-	20.7	79.3	0.0	-	20.7	79.3	3.79
	서비스판매	-	-	0.0	81.4	18.6	-	0.0	100.0	4.19
	농어업	-	-	-	-	-	-	-	-	-
	기능/노무	-	-	-	-	-	-	-	-	-
	학생	-	-	-	-	-	-	-	-	-
	주부	-	-	0.0	39.5	60.5	-	0.0	100.0	4.60
	무직/기타	-	-	-	-	-	-	-	-	-
월평균 가구소득	100만원 미만	-	-	-	-	-	-	-	-	-
	100~200만원 미만	-	-	-	-	-	-	-	-	-
	200~300만원 미만	-	-	0.0	0.0	100.0	-	0.0	100.0	5.00
	300~400만원 미만	-	-	-	-	-	-	-	-	-
	400~500만원 미만	-	-	0.0	0.0	100.0	-	0.0	100.0	5.00
	500~600만원 미만	-	-	20.2	79.8	0.0	-	20.2	79.8	3.80
	600~700만원 미만	-	-	-	-	-	-	-	-	-
	700만원 이상	-	-	0.0	80.3	19.7	-	0.0	100.0	4.20
주택 유형	단독주택	-	-	-	-	-	-	-	-	-
	아파트	-	-	17.4	58.2	24.4	-	17.4	82.6	4.07
	연립/다세대주택	-	-	0.0	82.1	17.9	-	0.0	100.0	4.18
	기타	-	-	-	-	-	-	-	-	-
주거점유 형태	자가	-	-	10.3	68.0	21.7	-	10.3	89.7	4.11
	전세 월세 및 기타	-	-	0.0	81.9	18.1	-	0.0	100.0	4.18
가구원 수	1인	-	-	-	-	-	-	-	-	-
	2인	-	-	0.0	90.1	9.9	-	0.0	100.0	4.10
	3인	-	-	59.4	0.0	40.6	-	59.4	40.6	3.81
	4인	-	-	0.0	82.8	17.2	-	0.0	100.0	4.17
	5인 이상	-	-	0.0	0.0	100.0	-	0.0	100.0	5.00

자료: 2023 인천광역시 사회조사

Base: 무용 관람자

## 3-1. 문화예술 및 스포츠 행사 참여\_행사 만족도\_영화

(단위 : %)

구 분		매우 불만족	약간 불만족	보통	약간 만족	매우 만족	불만족	보통	만족	평균 (5점)
2019		0.1	0.9	21.4	53.7	23.8	1.0	21.4	77.6	4.00
2020		0.3	0.4	20.2	62.2	16.9	0.7	20.2	79.1	3.95
2021		0.8	1.7	38.5	43.1	15.9	2.5	38.5	59.0	3.72
<b>2023</b>		<b>0.1</b>	<b>0.6</b>	<b>12.8</b>	<b>63.8</b>	<b>22.7</b>	<b>0.6</b>	<b>12.8</b>	<b>86.6</b>	<b>4.09</b>
성별	남성	0.1	0.6	13.0	65.4	20.9	0.7	13.0	86.3	4.06
	여성	0.0	0.5	12.6	62.3	24.7	0.5	12.6	86.9	4.11
연령	13~19세	0.0	0.9	16.3	44.7	38.2	0.9	16.3	82.9	4.20
	20~29세	0.0	0.6	10.8	59.0	29.5	0.6	10.8	88.5	4.17
	30~39세	0.0	0.4	10.4	68.6	20.5	0.4	10.4	89.2	4.09
	40~49세	0.0	0.6	10.6	68.2	20.6	0.6	10.6	88.8	4.09
	50~59세	0.0	0.5	15.4	63.6	20.5	0.5	15.4	84.0	4.04
	60세 이상	0.4	0.4	17.6	68.3	13.2	0.9	17.6	81.6	3.93
학력	초졸이하	0.0	1.3	10.3	41.3	47.2	1.3	10.3	88.5	4.34
	중졸	1.0	0.8	26.5	45.9	25.9	1.8	26.5	71.8	3.95
	고졸	0.0	0.6	17.9	64.8	16.8	0.6	17.9	81.6	3.98
	대졸이상	0.0	0.5	9.4	66.5	23.6	0.5	9.4	90.1	4.13
직업	전문관리	0.0	3.0	8.0	56.8	32.2	3.0	8.0	89.0	4.18
	사무	0.0	0.0	6.8	69.8	23.4	0.0	6.8	93.2	4.17
	서비스판매	0.0	0.5	14.6	68.6	16.2	0.5	14.6	84.9	4.01
	농어업	0.0	0.0	0.0	100.0	0.0	0.0	0.0	100.0	4.00
	기능노무	0.0	0.9	29.8	53.9	15.4	0.9	29.8	69.3	3.84
	학생	0.0	0.6	16.5	50.1	32.7	0.6	16.5	82.9	4.15
	주부	0.0	0.0	11.2	69.0	19.9	0.0	11.2	88.8	4.09
	무직/기타	0.9	0.0	22.5	52.5	24.0	0.9	22.5	76.6	3.99
월평균 가구소득	100만원 미만	0.0	6.1	16.6	42.7	34.6	6.1	16.6	77.3	4.06
	100~200만원 미만	2.6	0.0	24.0	38.9	34.5	2.6	24.0	73.3	4.03
	200~300만원 미만	0.0	1.1	17.2	54.9	26.8	1.1	17.2	81.7	4.07
	300~400만원 미만	0.0	0.8	17.2	60.6	21.4	0.8	17.2	82.0	4.03
	400~500만원 미만	0.0	0.0	7.8	63.1	29.1	0.0	7.8	92.2	4.21
	500~600만원 미만	0.0	0.3	9.6	67.2	22.9	0.3	9.6	90.1	4.13
	600~700만원 미만	0.0	0.4	16.2	67.3	16.1	0.4	16.2	83.4	3.99
	700만원 이상	0.0	0.9	11.5	67.4	20.2	0.9	11.5	87.6	4.07
주택 유형	단독주택	0.0	0.0	9.1	82.8	8.1	0.0	9.1	90.9	3.99
	아파트	0.0	0.6	14.4	61.9	23.1	0.6	14.4	85.0	4.07
	연립/다세대주택	0.2	0.6	11.9	65.9	21.4	0.8	11.9	87.3	4.08
	기타	0.0	0.0	0.0	63.8	36.2	0.0	0.0	100.0	4.36
주거점유 형태	자가	0.1	0.7	13.0	63.7	22.6	0.8	13.0	86.3	4.08
	전세	0.0	0.4	12.6	67.1	19.9	0.4	12.6	87.1	4.07
	월세 및 기타	0.0	0.0	12.5	45.8	41.7	0.0	12.5	87.5	4.29
가구원 수	1인	0.0	2.2	10.6	66.0	21.1	2.2	10.6	87.1	4.06
	2인	0.0	0.2	14.7	65.7	19.4	0.2	14.7	85.1	4.04
	3인	0.1	0.3	12.1	68.6	19.0	0.4	12.1	87.5	4.06
	4인	0.0	0.9	11.2	56.9	31.0	0.9	11.2	87.9	4.18
	5인 이상	0.0	0.0	26.1	45.3	28.6	0.0	26.1	73.9	4.02

자료: 2023 인천광역시 사회조사

Base: 영화 관람자

### 3-1. 문화예술 및 스포츠 행사 참여\_행사 만족도\_박물관

(단위 : %)

구 분		매우 불만족	약간 불만족	보통	약간 만족	매우 만족	불만족	보통	만족	평균 (5점)
2019		0.6	2.5	31.1	46.1	19.6	3.2	31.1	65.8	3.82
2020		0.6	-	37.3	51.2	10.8	0.6	37.3	62.0	3.72
2021		-	8.0	32.0	37.8	22.1	8.0	32.0	59.9	3.74
<b>2023</b>		<b>-</b>	<b>-</b>	<b>27.5</b>	<b>45.9</b>	<b>26.6</b>	<b>-</b>	<b>27.5</b>	<b>72.5</b>	<b>3.99</b>
성별	남성	-	-	24.5	47.7	27.8	-	24.5	75.5	4.03
	여성	-	-	30.4	44.2	25.4	-	30.4	69.6	3.95
연령	13~19세	-	-	66.1	33.9	0.0	-	66.1	33.9	3.34
	20~29세	-	-	40.1	29.9	29.9	-	40.1	59.9	3.90
	30~39세	-	-	18.2	45.9	35.9	-	18.2	81.8	4.18
	40~49세	-	-	17.8	59.2	23.0	-	17.8	82.2	4.05
	50~59세	-	-	15.0	35.9	49.1	-	15.0	85.0	4.34
	60세 이상	-	-	27.6	54.7	17.6	-	27.6	72.4	3.90
학력	초졸이하	-	-	100.0	0.0	0.0	-	100.0	0.0	3.00
	중졸	-	-	35.3	64.7	0.0	-	35.3	64.7	3.65
	고졸	-	-	12.7	38.7	48.7	-	12.7	87.3	4.36
	대졸이상	-	-	22.7	51.9	25.4	-	22.7	77.3	4.03
직업	전문관리	-	-	6.9	29.6	63.5	-	6.9	93.1	4.57
	사무	-	-	8.4	61.6	30.0	-	8.4	91.6	4.22
	서비스판매	-	-	39.2	33.5	27.3	-	39.2	60.8	3.88
	기능/노무	-	-	25.5	74.5	0.0	-	25.5	74.5	3.75
	학생	-	-	66.1	33.9	0.0	-	66.1	33.9	3.34
	주부	-	-	9.9	54.6	35.5	-	9.9	90.1	4.26
	무직/기타	-	-	44.1	38.6	17.3	-	44.1	55.9	3.73
월평균 가구소득	100만원 미만	-	-	62.1	37.9	0.0	-	62.1	37.9	3.38
	100~200만원 미만	-	-	0.0	0.0	100.0	-	0.0	100.0	5.00
	200~300만원 미만	-	-	0.0	31.7	68.3	-	0.0	100.0	4.68
	300~400만원 미만	-	-	32.7	28.0	39.2	-	32.7	67.3	4.06
	400~500만원 미만	-	-	19.2	56.3	24.5	-	19.2	80.8	4.05
	500~600만원 미만	-	-	23.5	62.1	14.5	-	23.5	76.5	3.91
	600~700만원 미만	-	-	40.2	42.1	17.7	-	40.2	59.8	3.77
	700만원 이상	-	-	28.2	46.6	25.3	-	28.2	71.8	3.97
주택 유형	단독주택	-	-	0.0	100.0	0.0	-	0.0	100.0	4.00
	아파트	-	-	32.8	47.9	19.3	-	32.8	67.2	3.86
	연립/다세대주택	-	-	13.2	33.3	53.5	-	13.2	86.8	4.40
	기타	-	-	0.0	61.3	38.7	-	0.0	100.0	4.39
주거점유 형태	자가	-	-	27.6	46.9	25.5	-	27.6	72.4	3.98
	전세	-	-	34.6	49.9	15.5	-	34.6	65.4	3.81
	월세 및 기타	-	-	0.0	20.8	79.2	-	0.0	100.0	4.79
가구원 수	1인	-	-	0.0	0.0	100.0	-	0.0	100.0	5.00
	2인	-	-	27.4	53.7	18.9	-	27.4	72.6	3.92
	3인	-	-	31.4	46.8	21.9	-	31.4	68.6	3.90
	4인	-	-	20.7	50.9	28.3	-	20.7	79.3	4.08
	5인 이상	-	-	52.3	0.0	47.7	-	52.3	47.7	3.95

자료: 2023 인천광역시 사회조사

Base: 박물관 관람자

## 3-1. 문화예술 및 스포츠 행사 참여\_행사 만족도\_미술관

(단위 : %)

구 분		매우 불만족	약간 불만족	보통	약간 만족	매우 만족	불만족	보통	만족	평균 (5점)
2019		1.1	2.6	32.1	44.1	20.1	3.7	32.1	64.2	3.80
2020		-	0.7	29.7	62.0	7.6	0.7	29.7	69.6	3.76
2021		-	9.8	27.4	30.2	32.6	9.8	27.4	62.8	3.86
<b>2023</b>		<b>-</b>	<b>1.1</b>	<b>7.3</b>	<b>43.0</b>	<b>48.6</b>	<b>1.1</b>	<b>7.3</b>	<b>91.6</b>	<b>4.39</b>
성별	남성	-	1.6	13.6	39.8	45.0	1.6	13.6	84.8	4.28
	여성	-	0.9	5.0	44.2	49.9	0.9	5.0	94.0	4.43
연령	13~19세	-	0.0	22.5	44.9	32.6	0.0	22.5	77.5	4.10
	20~29세	-	0.0	2.4	50.1	47.5	0.0	2.4	97.6	4.45
	30~39세	-	2.3	12.1	34.6	51.0	2.3	12.1	85.6	4.34
	40~49세	-	0.0	0.0	50.9	49.1	0.0	0.0	100.0	4.49
	50~59세	-	0.0	14.0	25.1	60.9	0.0	14.0	86.0	4.47
	60세 이상	-	7.2	0.0	64.0	28.8	7.2	0.0	92.8	4.14
학력	초졸이하	-	0.0	18.6	45.9	35.5	0.0	18.6	81.4	4.17
	중졸	-	0.0	28.3	43.3	28.3	0.0	28.3	71.7	4.00
	고졸	-	2.0	7.3	51.2	39.5	2.0	7.3	90.7	4.28
	대졸이상	-	0.9	6.1	40.5	52.4	0.9	6.1	92.9	4.44
직업	전문관리	-	0.0	4.5	29.2	66.4	0.0	4.5	95.5	4.62
	사무	-	3.3	6.9	42.2	47.6	3.3	6.9	89.8	4.34
	서비스판매	-	0.0	9.0	44.0	47.0	0.0	9.0	91.0	4.38
	농어업	-	0.0	0.0	0.0	100.0	0.0	0.0	100.0	5.00
	기능노무	-	0.0	0.0	0.0	100.0	0.0	0.0	100.0	5.00
	학생	-	0.0	14.1	51.0	34.9	0.0	14.1	85.9	4.21
	주부	-	0.0	0.0	61.4	38.6	0.0	0.0	100.0	4.39
	무직/기타	-	0.0	11.6	31.0	57.4	0.0	11.6	88.4	4.46
월평균 가구소득	100만원 미만	-	0.0	29.8	70.2	0.0	0.0	29.8	70.2	3.70
	100~200만원 미만	-	0.0	0.0	49.1	50.9	0.0	0.0	100.0	4.51
	200~300만원 미만	-	4.2	5.8	44.8	45.3	4.2	5.8	90.0	4.31
	300~400만원 미만	-	2.1	7.1	28.0	62.8	2.1	7.1	90.8	4.51
	400~500만원 미만	-	0.0	9.4	49.5	41.1	0.0	9.4	90.6	4.32
	500~600만원 미만	-	0.0	0.0	48.2	51.8	0.0	0.0	100.0	4.52
	600~700만원 미만	-	0.0	10.9	42.9	46.2	0.0	10.9	89.1	4.35
	700만원 이상	-	0.0	0.0	100.0	0.0	0.0	0.0	100.0	4.00
주택 유형	단독주택	-	1.7	8.3	45.8	44.2	1.7	8.3	90.0	4.32
	연립/다세대주택	-	0.0	7.3	43.3	49.4	0.0	7.3	92.7	4.42
	기타	-	0.0	0.0	14.6	85.4	0.0	0.0	100.0	4.85
주거점유 형태	자가	-	2.0	7.6	42.5	47.9	2.0	7.6	90.4	4.36
	전세	-	0.0	8.6	45.3	46.1	0.0	8.6	91.4	4.37
	월세 및 기타	-	0.0	0.0	36.9	63.1	0.0	0.0	100.0	4.63
가구원 수	1인	-	0.0	0.0	54.4	45.6	0.0	0.0	100.0	4.46
	2인	-	0.0	7.2	43.8	49.0	0.0	7.2	92.8	4.42
	3인	-	1.9	9.3	41.2	47.6	1.9	9.3	88.8	4.35
	4인	-	0.0	7.5	41.6	50.8	0.0	7.5	92.5	4.43
	5인 이상	-	9.9	0.0	45.7	44.4	9.9	0.0	90.1	4.25

자료: 2023 인천광역시 사회조사

Base: 미술관 관람자



### 3-1. 문화예술 및 스포츠 행사 참여\_행사 만족도\_스포츠

(단위 : %)

구 분		매우 불만족	약간 불만족	보통	약간 만족	매우 만족	불만족	보통	만족	평균 (5점)
	2019	0.7	1.8	23.2	47.5	26.8	2.5	23.2	74.3	3.98
	2020	-	0.7	12.6	66.9	19.8	0.7	12.6	86.7	4.06
	2021	-	2.9	47.7	37.7	11.7	2.9	47.7	49.4	3.58
	<b>2023</b>	<b>0.3</b>	<b>-</b>	<b>11.4</b>	<b>59.7</b>	<b>28.6</b>	<b>0.3</b>	<b>11.4</b>	<b>88.3</b>	<b>4.16</b>
성별	남성	0.4	-	11.0	58.5	30.1	0.4	11.0	88.6	4.18
	여성	0.0	-	12.3	62.2	25.5	0.0	12.3	87.7	4.13
연령	13~19세	0.0	-	7.2	50.0	42.8	0.0	7.2	92.8	4.36
	20~29세	0.0	-	13.5	47.9	38.6	0.0	13.5	86.5	4.25
	30~39세	0.0	-	11.6	55.4	33.0	0.0	11.6	88.4	4.21
	40~49세	0.0	-	10.9	62.2	26.9	0.0	10.9	89.1	4.16
	50~59세	1.7	-	10.0	70.5	17.7	1.7	10.0	88.3	4.03
	60세 이상	0.0	-	12.3	69.1	18.6	0.0	12.3	87.7	4.06
학력	초졸이하	0.0	-	0.0	56.6	43.4	0.0	0.0	100.0	4.43
	중졸	0.0	-	13.6	48.3	38.1	0.0	13.6	86.4	4.24
	고졸	0.0	-	11.5	71.5	17.0	0.0	11.5	88.5	4.05
	대졸이상	0.4	-	11.5	57.0	31.1	0.4	11.5	88.1	4.18
직업	전문관리	0.0	-	2.3	56.7	41.0	0.0	2.3	97.7	4.39
	사무	0.0	-	8.6	65.5	26.0	0.0	8.6	91.4	4.17
	서비스판매	0.0	-	12.9	65.4	21.7	0.0	12.9	87.1	4.09
	농어업	0.0	-	0.0	41.4	58.6	0.0	0.0	100.0	4.59
	기능노무	4.0	-	35.5	47.5	13.0	4.0	35.5	60.5	3.65
	학생	0.0	-	4.4	48.8	46.7	0.0	4.4	95.6	4.42
	주부	0.0	-	6.2	80.0	13.8	0.0	6.2	93.8	4.08
	무직/기타	0.0	-	34.2	36.5	29.3	0.0	34.2	65.8	3.95
월평균 가구소득	100만원 미만	0.0	-	38.2	61.8	0.0	0.0	38.2	61.8	3.62
	100~200만원 미만	0.0	-	48.2	25.6	26.1	0.0	48.2	51.8	3.78
	200~300만원 미만	3.6	-	9.8	56.0	30.7	3.6	9.8	86.7	4.10
	300~400만원 미만	0.0	-	15.2	55.9	28.9	0.0	15.2	84.8	4.14
	400~500만원 미만	0.0	-	11.0	55.5	33.5	0.0	11.0	89.0	4.22
	500~600만원 미만	0.0	-	19.3	54.9	25.8	0.0	19.3	80.7	4.06
	600~700만원 미만	0.0	-	7.7	64.6	27.7	0.0	7.7	92.3	4.20
	700만원 이상	0.0	-	5.6	66.4	28.0	0.0	5.6	94.4	4.22
주택 유형	단독주택	0.0	-	17.5	68.4	14.1	0.0	17.5	82.5	3.97
	아파트	0.4	-	12.0	61.6	26.0	0.4	12.0	87.6	4.13
	연립/다세대주택	0.0	-	12.2	52.1	35.7	0.0	12.2	87.8	4.23
	기타	0.0	-	0.0	64.1	35.9	0.0	0.0	100.0	4.36
주거점유 형태	자가	0.5	-	13.5	57.8	28.2	0.5	13.5	86.0	4.13
	전세	0.0	-	8.4	67.0	24.6	0.0	8.4	91.6	4.16
	월세 및 기타	0.0	-	7.1	40.2	52.7	0.0	7.1	92.9	4.46
가구원 수	1인	3.7	-	6.0	48.1	42.1	3.7	6.0	90.3	4.25
	2인	0.0	-	9.9	61.1	29.0	0.0	9.9	90.1	4.19
	3인	0.0	-	9.7	67.9	22.4	0.0	9.7	90.3	4.13
	4인	0.0	-	15.3	46.5	38.3	0.0	15.3	84.7	4.23
	5인 이상	0.0	-	28.1	65.0	6.9	0.0	28.1	71.9	3.79

자료: 2023 인천광역시 사회조사

Base: 스포츠 관람자





: Á\*P)F[Q \] \$^ \_` ÂF[Q \

𐌲𐌹 𐌶𐌹𐌶

𐌲𐌹		Ži 𐌲.4	𐌲.4	-4	íì.4	Ži íì.4	𐌲	íì
*	ö*	•í	í	• í	í•	í	•í•	• í
	%*	•í	í	í•	í	í	í	í•
		í	•í•	í	í	í	í•	í
	ĩ ò	í	í	í	í	í•	í	í
	%*	í	•í	í•	í	í	•í	í•
n÷	ĩ ò	í	í	í	í	í	í	í
	ĩ ò	í	í	í	í	í	í	í
	ĩ ò	í	í	í	í	í	í	í
	• ĩ• ò	í	í	í	í•	í•	í	í
	ò i@	í	í	í•	í	í	í	í•
íø	úùì(	í	í•	•í	í	í	•í	í
	^ù	í•	í•	• í•	•í	í	í	í
	bù	í	í	í•	í	í	í	í
	Dùì@	í	•í•	•í	í	í	í	í
	- Å	•í	•í	í	í	í•	í	í•
%.	ü	í	í	í•	í	í	í	í
	'•“ý•	í	í•	•í•	í•	í	í	í
	p¬·	í	í	• í	í	í	í	í
	jý€ü	•í	•í•	•í	í	í	í	í
	í”	í	í	í	í•	í	í	í
	ü¾ăó	í	í	í•	í	í	í	í
	ü¾ăó	í	í	í•	í	í	í	í
	ü¾ăó	í	í	í•	í	í	í	í
	ü¾ăó	í	í	í•	í	í	í	í
	ü¾ăó	í	í	í•	í	í	í	í

©ª§  
o)~}

### 3-2. 문화체육시설 수에 대한 견해\_우선적으로 확충되어야 할 문화시설

(단위 : %)

구 분		공연시설(공연장, 영화상영관, 야외공연시설 등)	전시시설(박물관, 미술관, 화랑, 조각공원 등)	지역문화 복지시설(복지회관, 문화센터, 청소년수련시설 등)	도서시설(도서관, 문고 등)	문화보급 전수시설(지방문화원, 국악원, 전수회관 등)	기타
2019		26.9	17.0	37.9	12.6	3.2	2.4
2021		30.7	15.6	36.0	9.3	6.5	1.8
2023		31.9	25.8	22.4	16.5	3.3	-
성별	남성	33.1	24.4	20.9	17.3	4.0	-
	여성	30.7	27.1	23.9	15.6	2.5	-
연령	13~19세	38.5	24.1	13.4	20.4	3.7	-
	20~29세	45.2	25.1	16.2	12.5	1.0	-
	30~39세	36.5	32.3	12.6	14.7	3.6	-
	40~49세	30.5	27.5	19.2	18.5	4.3	-
	50~59세	27.0	27.9	25.4	16.4	2.9	-
	60세 이상	23.4	18.2	37.4	17.0	3.7	-
학력	초졸이하	22.8	14.5	41.5	16.4	3.8	-
	중졸	27.5	17.5	32.1	19.0	3.9	-
	고졸	31.0	24.9	23.3	17.6	3.0	-
	대졸이상	34.4	29.1	17.7	15.4	3.3	-
직업	전문관리	31.8	28.4	19.6	16.2	4.0	-
	사무	33.9	26.3	17.8	18.1	3.7	-
	서비스판매	35.1	31.4	14.9	15.1	3.0	-
	농어업	29.4	41.7	28.8	0.0	0.0	-
	기능노무	23.0	17.2	35.9	20.3	3.2	-
	학생	41.1	24.6	13.5	18.7	2.1	-
	주부	26.2	26.2	29.2	15.8	2.6	-
	무직/기타	26.7	19.0	38.9	11.3	3.8	-
월평균 가구소득	100만원 미만	14.1	11.0	56.6	11.2	7.1	-
	100~200만원 미만	23.0	9.4	48.1	16.6	2.9	-
	200~300만원 미만	30.4	23.3	24.6	19.0	1.5	-
	300~400만원 미만	30.5	21.7	24.6	18.7	4.4	-
	400~500만원 미만	37.8	22.0	22.4	16.1	1.3	-
	500~600만원 미만	34.8	31.5	14.6	14.9	4.2	-
	600~700만원 미만	33.8	30.2	17.1	15.9	3.0	-
	700만원 이상	30.1	31.7	18.0	16.6	3.6	-
주택 유형	단독주택	11.5	31.8	29.6	26.2	1.0	-
	아파트	33.1	26.2	21.6	15.3	3.6	-
	연립/다세대주택	31.9	24.7	23.2	17.4	2.7	-
	기타	34.1	22.0	21.2	16.9	5.8	-
주거점유 형태	자가	33.0	24.0	23.2	16.2	3.5	-
	전세	28.4	29.9	19.1	18.7	3.5	-
	월세 및 기타	35.4	26.7	28.2	9.6	0.0	-
가구원 수	1인	27.0	20.9	35.1	11.9	5.1	-
	2인	29.1	24.1	27.2	16.5	2.8	-
	3인	32.8	28.6	18.2	16.5	3.6	-
	4인	36.3	26.3	17.3	16.9	3.0	-
	5인 이상	25.5	15.7	33.6	25.1	0.0	-

자료: 2023 인천광역시 사회조사

Base: 전체

## 3-2. 문화체육시설 수에 대한 견해\_우선적으로 확충되어야 할 체육시설

(단위 : %)

구 분		수영장 등 수상운동 시설	공원 내 체육시설	테니스, 배드민턴, 탁구 등 라켓운동 시설	아구, 축구, 배구 등 구기운동 시설	헬스, 요가 등 체력 단련 운동 시설	기타
2019		28.0	24.1	15.1	11.0	20.2	1.5
2021		21.4	26.4	12.6	10.3	28.1	1.3
<b>2023</b>		<b>30.9</b>	<b>20.4</b>	<b>19.9</b>	<b>14.5</b>	<b>14.2</b>	<b>0.2</b>
성별	남성	26.7	19.6	20.6	19.4	13.4	0.3
	여성	35.2	21.1	19.1	9.5	14.9	0.1
연령	13~19세	24.9	12.2	24.5	28.8	9.5	0.0
	20~29세	35.4	7.8	25.4	12.2	19.2	0.0
	30~39세	35.9	14.8	18.1	16.5	14.4	0.3
	40~49세	30.7	18.0	20.6	17.3	13.4	0.0
	50~59세	32.5	22.9	19.2	10.8	14.3	0.4
	60세 이상	25.4	35.1	16.2	9.8	13.1	0.3
학력	초졸이하	17.1	45.9	9.9	18.2	8.5	0.5
	중졸	23.6	28.6	20.4	16.1	10.7	0.5
	고졸	30.1	20.4	19.9	13.6	16.0	0.1
	대졸이상	34.5	15.5	21.3	14.2	14.3	0.2
직업	전문관리	30.4	26.8	10.9	16.6	15.3	0.0
	사무	32.9	13.0	23.1	16.5	14.4	0.2
	서비스판매	35.3	12.9	26.5	9.7	15.4	0.3
	농어업	41.7	28.8	29.4	0.0	0.0	0.0
	기능노무	17.2	37.5	13.2	15.4	16.5	0.3
	학생	30.4	9.5	24.4	27.1	8.7	0.0
	주부	39.6	23.9	18.1	9.3	8.8	0.3
	무직/기타	22.4	36.7	11.0	11.1	18.5	0.3
월평균 가구소득	100만원 미만	17.1	63.5	2.1	5.1	12.2	0.0
	100~200만원 미만	17.9	43.4	14.5	8.6	15.7	0.0
	200~300만원 미만	31.9	26.0	16.9	9.3	15.6	0.3
	300~400만원 미만	31.1	23.0	18.8	12.4	14.7	0.0
	400~500만원 미만	37.3	17.0	24.1	8.9	11.6	1.1
	500~600만원 미만	30.2	14.6	19.5	19.6	16.2	0.0
	600~700만원 미만	34.0	15.8	22.0	15.1	13.1	0.0
	700만원 이상	29.6	12.2	23.1	21.8	13.3	0.0
주택 유형	단독주택	21.7	28.4	28.3	9.7	11.9	0.0
	아파트	31.2	19.9	19.8	15.7	13.2	0.3
	연립/다세대주택	31.0	21.6	19.0	12.2	15.9	0.1
	기타	34.9	8.4	20.1	20.0	16.5	0.0
주거점유 형태	자가	29.8	21.0	21.7	14.0	13.3	0.2
	전세	33.8	18.0	17.8	16.8	13.5	0.1
	월세 및 기타	31.1	24.1	8.6	9.2	27.0	0.0
가구원 수	1인	31.6	26.5	16.5	10.9	14.4	0.0
	2인	30.3	23.8	19.3	12.5	14.1	0.0
	3인	31.7	19.0	19.5	15.9	13.5	0.3
	4인	29.2	16.5	24.3	15.7	14.1	0.3
	5인 이상	38.7	19.4	5.5	13.5	22.9	0.0

자료: 2023 인천광역시 사회조사

Base: 전체

### 3-3. 일과 여가의 균형

(단위 : %)

구 분		일에 더 집중	균형	여가에 더 집중	일에 더 집중	균형	여가에 더 집중
	2019	12.2	27.6	46.9	10.6	2.7	39.8
	2020	3.1	31.3	48.4	16.3	0.9	34.4
	2021	10.3	33.6	40.3	12.6	3.3	43.8
	2022	8.6	24.0	46.8	16.2	4.5	32.6
	<b>2023</b>	<b>7.9</b>	<b>30.2</b>	<b>41.2</b>	<b>18.0</b>	<b>2.6</b>	<b>38.1</b>
성별	남성	11.8	34.7	36.4	15.6	1.6	46.5
	여성	4.0	25.7	46.2	20.5	3.6	29.7
연령	13~19세	6.2	17.9	52.8	20.6	2.6	24.1
	20~29세	7.6	29.5	43.9	17.7	1.3	37.1
	30~39세	6.0	38.7	39.8	14.8	0.6	44.8
	40~49세	10.4	35.1	37.7	16.5	0.3	45.5
	50~59세	9.8	35.2	38.6	15.1	1.3	45.0
	60세 이상	6.4	19.6	42.1	23.7	8.2	26.0
학력	초졸이하	3.6	11.4	54.1	15.9	15.0	15.0
	중졸	7.6	18.5	43.2	24.0	6.8	26.0
	고졸	8.9	24.1	45.6	19.9	1.6	33.0
	대졸이상	8.0	38.3	36.4	16.4	0.9	46.4
직업	전문관리	19.4	39.5	27.0	13.8	0.3	58.9
	사무	7.3	42.9	30.8	18.0	1.1	50.1
	서비스판매	6.6	35.9	42.4	15.2	0.0	42.5
	농어업	29.4	41.7	28.8	0.0	0.0	71.2
	기능노무	18.4	29.7	41.6	8.8	1.6	48.1
	학생	5.6	20.2	54.1	18.2	2.0	25.8
	주부	0.0	12.7	58.1	26.2	3.0	12.7
	무직/기타	2.6	9.6	46.0	27.6	14.3	12.2
							46.0
월평균 가구소득	100만원 미만	1.6	5.2	45.0	31.7	16.5	6.8
	100~200만원 미만	6.5	10.5	41.8	29.1	12.0	17.0
	200~300만원 미만	9.8	20.9	42.5	22.7	4.1	30.7
	300~400만원 미만	6.1	30.4	41.4	18.9	3.2	36.5
	400~500만원 미만	9.5	36.7	41.4	12.1	0.4	46.2
	500~600만원 미만	8.1	29.3	46.7	14.8	1.0	37.4
	600~700만원 미만	7.4	35.7	45.1	11.5	0.4	43.0
	700만원 이상	8.9	38.2	28.9	22.7	1.3	47.1
주택 유형	단독주택	11.3	10.5	27.1	39.5	11.6	21.8
	아파트	6.5	30.8	43.5	17.0	2.2	37.2
	연립/다세대주택	9.1	28.2	42.8	17.5	2.4	37.3
	기타	16.9	60.4	4.7	16.6	1.4	77.3
주거점유 형태	자가	7.4	29.8	42.3	17.4	3.1	37.3
	전세	6.2	32.5	40.9	19.0	1.4	38.7
	월세 및 기타	21.8	23.6	30.9	21.0	2.7	45.4
가구원 수	1인	5.7	27.3	32.1	27.2	7.7	33.0
	2인	7.7	30.3	38.8	19.7	3.4	38.1
	3인	5.3	31.7	45.1	16.9	1.1	36.9
	4인	12.1	29.9	40.3	16.0	1.8	41.9
	5인 이상	14.9	23.1	49.8	6.8	5.4	38.0

자료: 2023 인천광역시 사회조사

Base: 전체

## 3-4. 여가생활 만족도\_문화여가시설(접근성과 충분 정도)

(단위 : %)

구 분		매우 불만족	약간 불만족	보통	약간 만족	매우 만족	불만족	보통	만족	평균 (5점)
2021		5.5	24.7	56.5	12.0	1.3	30.1	56.5	13.3	2.79
<b>2023</b>		<b>2.1</b>	<b>20.3</b>	<b>44.4</b>	<b>32.2</b>	<b>1.0</b>	<b>22.4</b>	<b>44.4</b>	<b>33.2</b>	<b>3.10</b>
성별	남성	2.1	20.8	43.5	32.5	1.1	22.9	43.5	33.6	3.10
	여성	2.1	19.7	45.4	31.8	1.0	21.9	45.4	32.8	3.10
연령	13~19세	0.0	15.3	56.2	28.5	0.0	15.3	56.2	28.5	3.13
	20~29세	2.5	28.5	41.4	27.2	0.4	31.0	41.4	27.6	2.94
	30~39세	3.8	23.0	35.6	35.6	1.9	26.8	35.6	37.5	3.09
	40~49세	1.5	15.2	39.7	42.9	0.8	16.7	39.7	43.6	3.26
	50~59세	2.0	19.8	49.0	28.8	0.5	21.8	49.0	29.3	3.06
	60세 이상	1.9	19.8	49.5	27.0	1.8	21.7	49.5	28.9	3.07
학력	초졸이하	0.0	23.0	63.2	13.3	0.5	23.0	63.2	13.8	2.91
	중졸	0.4	21.6	49.9	27.6	0.5	22.0	49.9	28.1	3.06
	고졸	3.3	20.3	44.6	30.8	0.9	23.6	44.6	31.8	3.06
	대졸이상	1.9	19.6	40.8	36.4	1.3	21.5	40.8	37.6	3.15
직업	전문관리	3.7	16.9	31.3	45.6	2.5	20.6	31.3	48.1	3.26
	사무	1.4	15.2	37.8	43.9	1.8	16.6	37.8	45.7	3.30
	서비스판매	1.6	25.0	46.7	26.6	0.1	26.6	46.7	26.8	2.99
	농어업	0.0	0.0	58.3	41.7	0.0	0.0	58.3	41.7	3.42
	기능노무	4.7	25.7	52.3	16.4	0.9	30.4	52.3	17.3	2.83
	학생	0.8	21.1	44.8	33.3	0.0	21.9	44.8	33.3	3.11
	주부	1.8	19.4	45.7	32.3	0.9	21.1	45.7	33.2	3.11
	무직/기타	2.6	20.3	56.9	18.9	1.3	22.9	56.9	20.2	2.96
월평균 가구소득	100만원 미만	2.0	27.3	53.7	16.0	1.1	29.2	53.7	17.1	2.87
	100~200만원 미만	5.8	19.6	52.2	21.7	0.7	25.3	52.2	22.4	2.92
	200~300만원 미만	2.4	23.2	57.4	15.2	1.8	25.6	57.4	17.0	2.91
	300~400만원 미만	2.0	20.8	49.5	27.4	0.2	22.9	49.5	27.6	3.03
	400~500만원 미만	1.0	22.0	48.7	27.0	1.2	23.0	48.7	28.3	3.06
	500~600만원 미만	0.8	20.1	44.6	33.8	0.6	21.0	44.6	34.4	3.13
	600~700만원 미만	1.6	19.8	37.6	40.7	0.3	21.5	37.6	41.0	3.18
	700만원 이상	3.8	15.5	28.3	49.9	2.4	19.3	28.3	52.4	3.32
주택 유형	단독주택	0.9	29.6	56.6	12.9	0.0	30.5	56.6	12.9	2.82
	아파트	2.2	22.3	42.6	32.4	0.5	24.5	42.6	32.9	3.07
	연립/다세대주택	2.1	17.7	50.5	28.6	1.1	19.8	50.5	29.7	3.09
	기타	1.5	1.0	6.6	79.9	11.1	2.4	6.6	91.0	3.98
주거점유 형태	자가	2.4	21.7	45.6	29.7	0.7	24.0	45.6	30.4	3.05
	전세	1.4	15.8	41.6	39.4	1.8	17.2	41.6	41.1	3.24
	월세 및 기타	2.1	25.0	44.3	27.0	1.6	27.0	44.3	28.6	3.01
가구원 수	1인	2.7	19.6	45.3	30.1	2.3	22.2	45.3	32.5	3.10
	2인	2.0	19.6	41.5	35.3	1.6	21.5	41.5	36.9	3.15
	3인	1.3	18.0	46.1	34.2	0.4	19.3	46.1	34.6	3.14
	4인	2.4	24.4	43.8	28.6	0.9	26.7	43.8	29.5	3.01
	5인 이상	8.4	23.4	52.0	15.1	1.1	31.8	52.0	16.2	2.77

자료: 2023 인천광역시 사회조사

Base: 전체



### 3-4. 여가생활 만족도\_전반적인 여가활동

(단위 : %)

구 분		매우 불만족	약간 불만족	보통	약간 만족	매우 만족	불만족	보통	만족	평균 (5점)
2021		4.7	23.7	57.1	13.2	1.2	28.5	57.1	14.4	2.82
2023		<b>2.2</b>	<b>17.8</b>	<b>48.9</b>	<b>26.9</b>	<b>4.2</b>	<b>20.0</b>	<b>48.9</b>	<b>31.2</b>	<b>3.13</b>
성별	남성	2.0	19.7	47.7	26.4	4.2	21.7	47.7	30.6	3.11
	여성	2.4	15.9	50.0	27.5	4.2	18.3	50.0	31.7	3.15
연령	13~19세	3.0	12.1	60.4	18.6	5.9	15.0	60.4	24.5	3.12
	20~29세	1.9	23.6	51.2	19.0	4.4	25.5	51.2	23.4	3.00
	30~39세	2.9	17.0	45.2	29.6	5.4	19.9	45.2	35.0	3.18
	40~49세	2.1	13.9	45.3	33.8	4.8	16.0	45.3	38.7	3.25
	50~59세	2.0	17.6	51.1	26.8	2.6	19.6	51.1	29.4	3.10
	60세 이상	1.8	20.6	47.7	26.5	3.4	22.4	47.7	30.0	3.09
학력	초졸이하	0.5	22.9	62.3	12.6	1.7	23.4	62.3	14.3	2.92
	중졸	3.7	20.7	50.7	17.4	7.5	24.4	50.7	24.9	3.04
	고졸	2.9	17.9	48.1	28.1	3.0	20.8	48.1	31.1	3.10
	대졸이상	1.8	16.6	47.1	29.6	4.9	18.4	47.1	34.5	3.19
직업	전문관리	4.8	11.0	46.1	30.0	8.2	15.8	46.1	38.1	3.26
	사무	0.9	13.5	40.7	35.6	9.3	14.4	40.7	44.9	3.39
	서비스판매	2.2	19.1	53.2	23.9	1.6	21.3	53.2	25.5	3.04
	농어업	0.0	29.4	70.6	0.0	0.0	29.4	70.6	0.0	2.71
	기능노무	3.1	29.5	51.6	15.3	0.5	32.6	51.6	15.8	2.81
	학생	2.3	15.7	54.1	22.6	5.4	18.0	54.1	27.9	3.13
	주부	1.8	18.2	45.6	33.9	0.6	20.0	45.6	34.5	3.13
	무직/기타	2.1	21.5	56.3	19.0	1.0	23.6	56.3	20.1	2.95
월평균 가구소득	100만원 미만	2.0	28.5	51.6	15.4	2.6	30.5	51.6	18.0	2.88
	100~200만원 미만	5.8	20.4	54.5	19.3	0.0	26.2	54.5	19.3	2.87
	200~300만원 미만	2.1	21.5	57.6	18.4	0.5	23.6	57.6	18.8	2.94
	300~400만원 미만	1.5	22.5	50.7	25.1	0.2	24.0	50.7	25.3	3.00
	400~500만원 미만	0.8	21.5	51.7	24.6	1.3	22.4	51.7	25.9	3.04
	500~600만원 미만	2.3	14.0	53.8	28.2	1.7	16.3	53.8	29.9	3.13
	600~700만원 미만	2.0	14.5	47.0	32.1	4.4	16.5	47.0	36.5	3.22
	700만원 이상	3.1	12.2	31.5	35.4	17.8	15.3	31.5	53.2	3.53
주택 유형	단독주택	0.9	30.7	59.5	8.9	0.0	31.5	59.5	8.9	2.77
	아파트	2.5	18.4	46.8	27.8	4.4	20.9	46.8	32.3	3.13
	연립/다세대주택	1.9	17.1	54.0	25.5	1.5	19.0	54.0	27.0	3.08
	기타	1.5	1.0	24.1	43.9	29.6	2.4	24.1	73.5	3.99
주거점유 형태	자가	2.3	19.5	50.4	24.5	3.2	21.9	50.4	27.7	3.07
	전세	1.8	12.5	44.3	35.1	6.3	14.3	44.3	41.3	3.31
	월세 및 기타	2.1	22.7	51.8	16.9	6.5	24.7	51.8	23.5	3.03
가구원 수	1인	2.7	18.3	47.2	27.8	4.1	20.9	47.2	31.8	3.12
	2인	1.5	17.7	44.7	32.3	3.7	19.3	44.7	36.0	3.19
	3인	1.0	15.6	49.4	29.1	4.8	16.7	49.4	33.9	3.21
	4인	3.8	21.0	51.9	18.9	4.5	24.8	51.9	23.3	2.99
	5인 이상	6.8	18.1	58.9	16.1	0.0	24.9	58.9	16.1	2.84

자료: 2023 인천광역시 사회조사

Base: 전체

건강

 가구와  
가족

 문화와  
여가

 소득과  
소비

노동

 주거와  
교통

교육

안전

환경

사회통합

부록

## 3-5. 여가활동\_평일\_1순위

(단위 : %)

구 분		동영상 콘텐츠 시청	휴식	컴퓨터 게임, 인터넷 검색 등	스포츠 활동	사회 활동	취미, 자기계발 활동	문화예술 관람	스포츠 경기 관람	문화예술 참여	관광	TV시청	기타
2021		-	14.8	-	3.8	1.3	9.8	0.4	0.3	1.0	0.4	66.0	2.4
2023		57.0	19.6	10.4	3.7	2.9	2.5	1.6	1.3	0.4	0.4	-	0.3
성별	남성	55.6	20.1	12.7	3.9	2.0	1.5	1.3	1.5	0.6	0.4	-	0.4
	여성	58.4	19.1	8.0	3.5	3.7	3.4	1.9	1.1	0.3	0.4	-	0.1
연령	13~19세	30.0	21.9	35.7	2.7	1.0	4.2	2.6	1.0	1.0	0.0	-	0.0
	20~29세	36.7	26.4	22.4	4.4	2.1	3.2	1.9	1.9	0.6	0.4	-	0.0
	30~39세	60.4	17.3	11.7	2.9	0.9	2.6	2.9	0.7	0.3	0.0	-	0.3
	40~49세	61.4	18.5	6.5	3.4	2.6	2.7	1.3	2.7	0.5	0.5	-	0.0
	50~59세	61.9	22.4	4.1	3.4	4.0	1.0	1.2	1.1	0.4	0.5	-	0.2
	60세 이상	67.9	15.1	2.0	4.7	4.8	2.3	0.8	0.5	0.3	0.8	-	0.8
학력	초출이하	58.8	13.8	17.2	1.4	3.6	3.8	1.2	0.0	0.0	0.0	-	0.0
	중졸	48.2	15.7	21.2	3.9	1.5	2.9	2.0	1.1	2.1	0.0	-	1.5
	고졸	62.8	18.6	6.5	4.0	2.8	2.6	1.3	0.8	0.0	0.3	-	0.3
	대졸이상	54.3	21.6	10.3	3.8	3.0	2.1	1.8	1.8	0.6	0.6	-	0.1
직업	전문관리	59.5	17.1	7.7	4.2	2.2	3.6	4.0	1.1	0.0	0.3	-	0.4
	사무	54.6	19.4	10.4	3.6	1.5	2.4	2.6	3.7	1.0	0.5	-	0.2
	서비스판매	58.3	24.0	8.7	2.7	3.3	1.3	0.8	0.3	0.0	0.5	-	0.0
	농어업	41.7	58.3	0.0	0.0	0.0	0.0	0.0	0.0	0.0	0.0	-	0.0
	기능노무	64.9	19.3	6.0	3.8	2.7	1.0	0.0	0.9	0.8	0.0	-	0.7
	학생	31.9	22.5	32.2	2.8	1.9	4.4	2.8	0.8	0.8	0.0	-	0.0
	주부	66.3	13.6	3.8	6.2	5.7	2.2	0.5	0.3	0.3	1.0	-	0.0
	무직/기타	63.5	16.7	7.1	3.4	3.6	3.9	0.5	0.0	0.0	0.3	-	0.9
월평균 가구소득	100만원 미만	72.6	4.3	4.1	2.1	9.3	3.5	0.0	0.0	2.2	0.0	-	2.1
	100~200만원 미만	67.6	10.4	9.8	5.8	3.4	2.2	0.0	0.0	0.0	0.0	-	0.7
	200~300만원 미만	59.0	11.4	14.9	4.9	3.9	2.9	1.5	1.5	0.0	0.0	-	0.0
	300~400만원 미만	63.0	17.5	10.6	1.6	3.0	2.3	0.7	0.9	0.0	0.6	-	0.0
	400~500만원 미만	62.4	18.3	12.2	1.5	2.5	1.4	1.0	0.0	0.2	0.2	-	0.2
	500~600만원 미만	56.4	24.4	10.1	3.4	2.8	1.3	0.7	0.3	0.0	0.3	-	0.3
	600~700만원 미만	50.6	28.7	9.9	3.6	2.3	2.7	0.4	0.9	0.8	0.0	-	0.0
	700만원 이상	44.8	20.5	7.6	6.8	1.4	4.5	6.1	5.2	1.3	1.5	-	0.4
주택 유형	단독주택	85.7	4.3	3.9	0.0	2.8	1.9	0.0	0.0	0.0	1.4	-	0.0
	아파트	48.5	26.3	10.2	4.5	3.3	2.6	1.9	1.4	0.5	0.6	-	0.2
	연립/다세대주택	70.0	10.9	10.8	2.4	2.2	2.2	0.6	0.3	0.0	0.0	-	0.5
	기타	45.3	7.5	16.2	5.2	1.7	2.4	7.7	9.4	4.6	0.0	-	0.0
주거점유 형태	자가	56.6	21.5	9.1	3.8	2.8	2.5	1.4	1.2	0.2	0.5	-	0.4
	전세	58.8	14.6	12.0	3.7	2.7	2.8	2.1	1.9	1.1	0.3	-	0.0
	월세 및 기타	52.8	20.5	18.1	2.2	4.3	0.0	0.9	0.0	0.0	0.6	-	0.5
가구원 수	1인	57.2	12.0	11.9	3.6	5.3	3.1	3.4	3.1	0.0	0.0	-	0.4
	2인	60.8	16.9	7.8	4.9	4.2	2.4	0.6	0.7	0.3	0.5	-	0.7
	3인	57.8	20.9	9.0	3.0	1.8	3.0	1.6	1.4	0.7	0.6	-	0.1
	4인	51.0	24.7	13.6	2.9	2.2	1.6	2.0	1.3	0.4	0.3	-	0.0
	5인 이상	60.2	9.3	17.8	7.2	2.0	1.9	1.6	0.0	0.0	0.0	-	0.0

자료: 2023 인천광역시 사회조사

Base: 전체

### 3-5. 여가활동\_평일\_1+2순위(복수응답)

((단위 : %))

구 분		동영상 콘텐츠 시청	휴식	컴퓨터 게임, 인터넷 검색 등	취미, 자기개발 활동	스포츠 활동	사회 활동	문화예술 관람	스포츠 경기 관람	관광	문화예술 참여	기타
<b>2023</b>		<b>79.1</b>	<b>45.1</b>	<b>37.8</b>	<b>10.5</b>	<b>7.9</b>	<b>6.5</b>	<b>5.0</b>	<b>2.8</b>	<b>2.2</b>	<b>1.1</b>	<b>0.5</b>
성별	남성	79.7	43.7	40.4	8.9	8.4	4.4	5.5	3.9	1.7	1.2	0.5
	여성	78.5	46.6	35.1	12.2	7.5	8.7	4.5	1.7	2.7	1.1	0.5
연령	13~19세	66.0	38.7	61.7	11.3	4.6	5.0	10.2	1.0	0.7	1.0	0.0
	20~29세	63.3	40.4	56.7	10.6	10.6	4.7	6.3	3.2	1.3	1.5	0.0
	30~39세	78.4	37.0	48.8	9.4	6.7	4.4	8.0	3.4	1.6	0.6	0.3
	40~49세	81.5	39.8	39.0	13.5	7.5	4.2	5.2	4.6	2.3	1.2	0.2
	50~59세	84.9	48.6	29.9	9.9	7.0	9.7	2.9	1.9	2.2	1.0	0.3
	60세 이상	86.8	58.4	15.0	9.0	9.6	9.2	1.8	1.8	3.6	1.4	1.6
학력	초졸이하	88.2	58.6	27.5	7.6	5.4	6.1	3.6	0.0	0.7	0.5	0.5
	중졸	73.1	54.3	36.1	8.6	6.0	5.1	6.7	1.6	2.3	2.1	3.1
	고졸	83.7	47.0	33.6	9.4	8.2	7.3	3.8	1.9	1.9	0.9	0.4
	대졸이상	75.7	40.7	42.1	12.0	8.4	6.3	5.8	3.9	2.6	1.3	0.2
직업	전문관리	76.4	41.3	37.6	13.7	11.3	6.8	6.7	2.9	1.8	0.7	0.4
	사무	75.9	38.3	43.4	11.6	7.2	3.0	9.2	5.9	1.6	2.7	0.4
	서비스판매	78.5	47.9	40.3	7.9	7.3	7.7	2.5	1.9	3.2	0.5	0.2
	농어업	71.2	58.3	41.7	0.0	0.0	28.8	0.0	0.0	0.0	0.0	0.0
	기능노무	88.8	58.1	23.3	3.5	8.7	5.9	3.4	3.1	0.7	1.1	1.0
	학생	66.6	41.4	57.8	12.8	6.4	4.8	8.2	0.8	0.5	0.8	0.0
	주부	83.2	39.5	32.1	15.1	9.3	12.5	1.7	0.9	2.8	0.9	0.7
	무직/기타	87.8	54.7	21.6	10.7	7.4	7.5	1.6	1.2	4.1	0.0	1.6
월평균 가구소득	100만원 미만	93.5	58.0	9.9	7.6	4.2	12.3	0.0	0.0	1.9	3.1	2.1
	100~200만원 미만	86.9	59.9	14.8	10.7	9.2	7.9	0.0	2.5	2.2	0.7	1.5
	200~300만원 미만	84.1	39.7	38.2	7.7	9.8	6.8	4.2	4.0	2.8	0.6	1.0
	300~400만원 미만	84.1	43.0	40.9	10.4	5.6	4.9	3.1	3.1	2.3	0.8	0.0
	400~500만원 미만	83.8	40.5	45.7	10.2	5.5	6.7	3.9	1.0	1.4	0.9	0.5
	500~600만원 미만	76.9	46.8	43.0	8.8	7.5	6.0	6.1	1.0	2.2	0.0	0.5
	600~700만원 미만	77.3	50.8	37.6	11.5	8.0	8.3	1.8	2.5	0.6	0.8	0.0
	700만원 이상	65.6	40.7	33.9	14.9	12.0	5.1	12.4	6.5	3.9	3.5	0.6
주택 유형	단독주택	93.3	44.0	19.5	7.1	4.3	7.4	1.7	0.0	13.7	1.4	0.0
	아파트	75.0	50.2	35.0	10.2	9.9	7.5	5.2	3.0	1.6	1.1	0.4
	연립/다세대주택	87.5	37.8	44.4	10.5	4.6	4.7	3.8	1.8	2.0	0.4	0.8
	기타	54.2	30.7	41.7	20.3	10.5	5.7	17.4	11.0	0.8	7.7	0.0
주거점유 형태	자가	79.6	47.7	35.3	10.4	8.5	6.2	4.7	2.5	2.4	1.0	0.6
	전세	78.3	38.9	41.9	12.3	6.5	6.1	6.5	3.8	1.7	1.8	0.3
	월세 및 기타	76.7	44.6	47.6	4.1	8.2	12.0	2.1	1.9	1.8	0.0	0.5
가구원 수	1인	74.9	44.1	35.4	12.4	10.3	8.3	5.3	4.3	2.3	0.3	0.8
	2인	82.2	46.5	30.2	11.0	9.6	9.5	2.6	1.7	2.5	1.1	1.4
	3인	79.3	44.5	39.7	11.0	7.3	4.9	5.6	3.1	2.4	1.2	0.1
	4인	77.1	45.7	43.2	8.8	5.7	5.4	6.3	2.8	1.7	1.6	0.0
	5인 이상	77.1	38.6	45.0	8.9	12.2	2.9	7.7	3.7	0.0	0.0	1.1

자료: 2023 인천광역시 사회조사

Base: 전체

 인천의  
사회지표

 서구  
주요 지표

건강

 가구와  
가족

 문화와  
여가

 소득과  
소비

노동

 주거와  
교통

교육

안전

환경

사회통합

부록

## 3-5. 여가활동\_평일\_1+2+3순위(복수응답)

(단위 : %)

구 분		동영상 콘텐츠 시청	휴식	컴퓨터 게임, 인터넷 검색 등	취미, 자기개발 활동	사회 활동	스포츠 활동	문화예술 관람	스포츠 경기 관람	관광	문화예술 참여	TV시청	기타
2021		-	80.1	-	45.9	12.0	11.9	3.0	0.7	6.9	2.7	90.7	6.2
2023		88.2	71.7	54.4	25.2	13.7	12.2	7.3	3.9	3.4	2.4	-	1.4
성별	남성	87.9	71.3	58.0	21.6	11.5	13.6	8.0	5.5	2.5	2.6	-	1.0
	여성	88.6	72.0	50.8	28.8	15.8	10.8	6.6	2.3	4.4	2.2	-	1.8
연령	13~19세	79.4	72.7	77.7	25.0	6.6	7.9	13.4	2.9	1.3	2.7	-	0.0
	20~29세	76.2	65.2	75.1	26.2	12.8	16.7	8.0	4.4	2.1	4.4	-	0.0
	30~39세	86.0	60.9	67.6	28.9	15.5	9.1	12.9	5.1	2.2	1.3	-	1.6
	40~49세	91.1	71.9	61.4	26.0	8.8	11.3	7.6	4.8	3.6	2.6	-	0.2
	50~59세	93.2	75.4	46.6	25.0	15.9	10.7	3.4	2.8	4.4	2.3	-	0.8
	60세 이상	93.5	80.3	23.9	21.0	17.8	15.5	3.4	3.2	4.9	2.1	-	4.1
학력	초졸이하	93.3	83.2	35.0	16.6	8.9	12.0	5.7	1.7	1.0	0.5	-	1.9
	중졸	82.0	79.5	44.4	21.7	9.1	10.7	8.4	2.8	3.2	3.9	-	6.5
	고졸	91.4	72.1	49.8	25.2	13.6	11.9	6.5	3.2	3.2	2.1	-	1.4
	대졸이상	86.3	68.7	61.5	26.9	15.0	12.6	7.9	4.8	3.9	2.8	-	0.6
직업	전문관리	84.2	74.1	56.9	25.8	15.2	14.9	11.3	3.3	2.8	3.1	-	0.9
	사무	85.1	65.7	64.9	28.0	11.0	11.7	12.3	6.9	3.1	5.1	-	0.4
	서비스판매	90.8	71.6	55.8	24.5	17.0	10.2	3.8	2.7	4.4	1.6	-	1.2
	농어업	71.2	100.0	71.2	0.0	28.8	0.0	0.0	0.0	0.0	0.0	-	0.0
	기능노무	94.5	77.5	36.2	10.9	10.6	16.8	5.6	6.0	1.3	1.4	-	3.1
	학생	77.9	70.3	78.1	28.5	8.6	9.7	10.7	2.3	0.5	2.1	-	0.0
	주부	91.9	70.8	46.1	32.5	19.3	13.7	3.1	1.6	4.0	1.5	-	1.5
	무직/기타	93.4	79.4	30.4	22.7	13.1	12.0	3.0	2.1	6.4	0.0	-	4.0
월평균 가구소득	100만원 미만	94.5	87.4	11.7	9.5	13.3	15.4	0.0	0.0	1.9	3.1	-	4.2
	100~200만원 미만	94.4	84.6	19.8	21.3	11.5	13.5	4.1	2.5	2.8	0.7	-	6.2
	200~300만원 미만	89.9	70.2	50.4	24.4	10.7	14.1	6.5	4.9	4.0	0.6	-	1.3
	300~400만원 미만	90.3	70.3	55.3	25.9	12.0	11.0	5.6	5.8	2.5	1.3	-	1.2
	400~500만원 미만	92.2	70.7	63.1	25.1	12.8	7.6	5.4	2.2	2.8	1.7	-	2.0
	500~600만원 미만	89.2	71.4	62.7	23.8	12.9	11.0	7.9	2.0	4.1	1.1	-	0.9
	600~700만원 미만	89.2	75.8	60.7	24.0	19.9	12.4	4.8	3.5	1.7	1.1	-	0.3
	700만원 이상	76.2	64.3	52.3	32.4	14.4	16.6	15.2	7.1	5.5	8.7	-	0.6
주택 유형	단독주택	95.7	66.7	26.2	16.1	8.3	5.3	2.7	3.8	14.5	3.1	-	2.3
	아파트	86.7	72.9	53.8	25.7	15.1	15.6	7.4	4.4	2.9	2.8	-	1.0
	연립/다세대주택	92.2	71.9	58.8	23.8	11.0	7.1	6.0	2.2	3.2	0.7	-	2.1
	기타	69.6	55.5	55.2	38.2	20.9	12.1	22.6	11.0	2.4	11.6	-	0.0
주거점유 형태	자가	88.3	72.5	52.0	25.2	12.6	13.7	6.4	3.7	3.6	2.6	-	1.8
	전세	87.6	66.7	60.1	29.0	14.8	8.6	10.2	4.1	3.3	2.4	-	0.6
	월세 및 기타	90.6	85.1	56.0	6.8	21.1	11.9	4.1	5.3	1.8	0.6	-	0.5
가구원 수	1인	86.9	73.9	42.0	26.8	12.6	15.5	7.9	4.3	2.6	2.1	-	2.6
	2인	91.4	69.0	45.0	28.3	18.0	14.2	4.2	2.7	4.2	1.4	-	2.7
	3인	88.4	73.2	58.1	24.1	13.9	11.3	8.2	4.1	3.0	2.3	-	0.5
	4인	85.6	71.8	62.7	23.6	9.7	9.9	8.8	4.6	3.7	3.7	-	0.4
	5인 이상	84.2	69.1	61.7	18.9	8.2	14.8	9.9	4.8	1.0	3.7	-	4.6

자료: 2023 인천광역시 사회조사

Base: 전체

### 3-5. 여가활동\_주말(공휴일 포함)\_1순위

(단위 : %)

구 분		동영상 콘텐츠 시청	문화예술 관람	문화예술 참여	스포츠 경기 관람	스포츠 활동	관광	컴퓨터 게임, 인터넷 검색 등	취미, 자기계발 활동	휴식	사회 활동	TV시청	기타
2019		-	5.8	1.1	2.1	4.7	6.8	-	6.6	15.6	6.0	46.5	4.8
2021		-	1.2	1.1	1.5	4.3	7.6	-	6.6	17.2	4.8	52.5	3.2
<b>2023</b>		<b>42.5</b>	<b>4.9</b>	<b>0.9</b>	<b>1.0</b>	<b>4.9</b>	<b>4.6</b>	<b>9.4</b>	<b>3.0</b>	<b>19.3</b>	<b>9.1</b>	<b>-</b>	<b>0.4</b>
성별	남성	40.7	4.9	1.1	1.7	5.9	4.1	11.4	2.6	20.3	6.8	-	0.5
	여성	44.4	4.8	0.6	0.4	3.9	5.1	7.4	3.4	18.3	11.5	-	0.2
연령	13~19세	21.1	5.9	0.0	0.0	3.0	0.0	40.1	3.3	23.5	3.3	-	0.0
	20~29세	24.3	4.4	2.9	0.6	7.6	4.4	19.7	4.8	24.7	6.7	-	0.0
	30~39세	38.8	9.1	1.0	1.0	4.2	7.6	10.6	3.9	16.2	7.3	-	0.3
	40~49세	43.8	7.0	0.2	0.9	4.8	6.3	4.8	3.1	19.9	8.6	-	0.5
	50~59세	48.3	2.5	0.7	1.4	6.0	3.7	3.6	1.6	21.3	10.5	-	0.2
	60세 이상	57.8	1.4	0.6	1.6	3.7	3.2	0.6	2.2	14.8	13.3	-	0.8
학력	초졸이하	52.4	1.0	0.5	0.5	2.4	0.0	19.9	1.4	16.0	5.4	-	0.5
	중졸	43.0	2.8	0.0	1.5	4.4	0.9	22.6	3.6	17.1	3.7	-	0.5
	고졸	47.4	3.8	0.8	1.0	4.6	4.2	6.7	2.9	17.5	10.8	-	0.2
	대졸이상	38.0	6.3	1.1	1.1	5.5	6.1	7.8	3.2	21.2	9.3	-	0.4
직업	전문관리	31.2	5.6	1.3	1.1	5.2	13.0	9.0	5.9	15.7	11.9	-	0.0
	사무	34.9	9.9	1.9	1.8	6.0	4.1	8.8	4.7	21.3	6.3	-	0.2
	서비스판매	45.4	4.2	0.5	0.8	4.5	5.5	5.6	1.0	21.6	10.7	-	0.3
	농어업	0.0	0.0	0.0	0.0	0.0	0.0	0.0	0.0	58.3	41.7	-	0.0
	기능노무	56.6	1.2	0.0	1.3	3.9	2.9	4.4	0.7	17.6	10.4	-	1.0
	학생	21.2	5.3	0.0	0.8	4.6	0.0	34.8	5.0	24.7	3.5	-	0.0
	주부	57.6	0.5	0.5	0.3	4.5	4.5	2.1	0.5	13.8	15.2	-	0.6
	무직/기타	54.7	1.5	1.0	0.6	4.8	2.6	8.3	3.7	15.1	7.1	-	0.6
월평균 가구소득	100만원 미만	71.5	0.9	0.0	0.0	3.2	0.0	5.9	1.1	4.2	12.2	-	1.0
	100~200만원 미만	61.5	0.0	0.7	2.2	3.2	3.3	7.1	0.7	13.1	8.1	-	0.0
	200~300만원 미만	51.2	4.6	0.7	0.3	1.7	3.0	10.9	2.2	13.9	10.7	-	1.0
	300~400만원 미만	50.0	3.2	0.0	0.5	4.7	6.0	7.8	1.1	19.5	6.9	-	0.2
	400~500만원 미만	46.9	1.7	0.9	0.2	2.7	2.5	11.2	2.2	22.7	8.9	-	0.0
	500~600만원 미만	40.3	6.6	0.7	0.9	5.6	2.5	10.1	3.3	23.2	6.7	-	0.3
	600~700만원 미만	30.8	7.2	0.0	1.0	6.9	7.9	9.2	2.1	24.4	10.6	-	0.0
	700만원 이상	26.6	7.5	2.9	3.0	7.7	7.6	9.0	7.6	15.6	11.8	-	0.8
주택 유형	단독주택	78.6	0.0	0.0	0.8	0.0	3.6	3.5	2.0	6.9	4.7	-	0.0
	아파트	35.0	4.9	1.0	1.0	6.3	5.5	9.6	3.3	23.4	9.6	-	0.4
	연립/다세대주택	54.8	4.7	0.6	1.0	2.7	3.5	9.0	1.6	14.1	7.5	-	0.3
	기타	15.1	10.5	2.2	1.7	6.7	1.8	16.5	10.9	13.9	20.8	-	0.0
주거점유 형태	자가	45.5	4.0	1.1	1.0	4.6	2.9	8.9	3.0	20.9	7.7	-	0.4
	전세	37.7	7.6	0.2	1.4	6.2	8.4	9.4	3.3	15.6	9.9	-	0.3
	월세 및 기타	30.7	2.3	1.0	0.0	3.1	6.5	15.3	1.6	17.5	21.9	-	0.0
가구원 수	1인	52.1	4.5	0.3	0.4	3.6	3.5	8.7	1.9	15.7	9.3	-	0.0
	2인	42.8	5.1	1.1	1.3	5.4	4.5	6.2	3.4	15.3	14.1	-	0.9
	3인	42.3	5.4	0.7	1.1	5.5	6.3	7.8	3.6	19.2	7.8	-	0.3
	4인	38.8	4.1	1.2	0.9	4.4	3.1	14.6	1.6	25.9	5.2	-	0.0
	5인 이상	43.3	2.7	0.0	1.0	2.1	1.0	17.3	6.6	14.5	11.6	-	0.0

자료: 2023 인천광역시 사회조사

Base: 전체

인천의  
사회지표

서구  
주요 지표

건강

가구와  
가족

문화와  
여가

소득과  
소비

노동

주거와  
교통

교육

안전

환경

사회통합

부록

## 3-5. 여가활동\_주말(공휴일 포함)\_1+2순위

(단위 : %)

구 분		동영상 콘텐츠 시청	휴식	컴퓨터 게임, 인터넷 검색 등	사회 활동	관광	스포츠 활동	문화예술 관람	취미, 자기계발 활동	스포츠 경기 관람	문화예술 참여	기타
<b>2023</b>		<b>60.6</b>	<b>45.7</b>	<b>26.1</b>	<b>15.5</b>	<b>12.6</b>	<b>12.0</b>	<b>11.2</b>	<b>10.3</b>	<b>2.6</b>	<b>1.8</b>	<b>0.7</b>
성별	남성	59.1	46.1	28.4	13.1	11.9	13.2	10.8	9.9	3.9	1.9	0.8
	여성	62.1	45.4	23.7	18.0	13.3	10.7	11.7	10.8	1.3	1.8	0.5
연령	13~19세	57.7	39.6	54.8	8.2	4.3	8.6	14.7	10.1	0.7	0.7	0.0
	20~29세	42.4	42.5	39.9	16.7	9.0	17.5	12.4	13.1	1.5	3.2	0.6
	30~39세	49.7	35.7	31.7	13.5	19.9	10.4	21.3	11.6	2.3	2.6	0.3
	40~49세	61.0	43.4	24.2	13.7	16.3	11.6	13.2	11.5	3.2	1.4	0.5
	50~59세	66.4	48.4	19.8	17.6	10.6	13.8	6.7	9.8	3.6	1.9	0.2
	60세 이상	76.0	57.5	10.2	18.7	10.3	9.7	3.6	7.1	2.8	1.2	1.7
학력	초졸이하	84.1	59.1	24.4	8.8	3.4	4.7	5.1	7.6	0.5	0.5	0.5
	중졸	64.8	52.7	34.0	9.5	6.9	9.8	9.4	6.2	2.2	1.2	2.0
	고졸	65.4	47.4	22.7	17.6	10.6	10.3	9.9	9.9	2.6	1.7	0.8
	대졸이상	53.6	41.8	27.3	16.0	16.0	14.3	13.2	11.6	3.0	2.3	0.4
직업	전문관리	44.7	33.9	26.1	18.6	21.8	13.0	13.8	18.7	6.8	1.9	0.4
	사무	49.2	42.4	28.5	12.1	14.2	12.6	17.8	14.4	3.9	4.3	0.2
	서비스판매	61.2	46.5	26.3	17.9	14.5	12.2	10.5	6.5	1.5	1.4	0.3
	농어업	29.4	58.3	0.0	70.6	0.0	0.0	0.0	41.7	0.0	0.0	0.0
	기능노무	76.8	59.0	15.5	14.1	7.5	10.2	6.9	3.1	2.9	0.3	1.3
	학생	55.3	42.5	49.2	11.3	2.8	11.3	12.6	12.7	1.3	0.5	0.0
	주부	72.1	40.8	19.5	21.2	14.4	14.5	5.6	8.3	0.6	0.7	1.2
	무직/기타	77.1	57.2	15.8	13.9	8.9	8.8	4.6	7.9	1.3	1.0	1.9
월평균 가구소득	100만원 미만	91.7	61.8	11.7	14.2	2.5	5.3	2.4	2.1	0.0	0.9	2.1
	100~200만원 미만	82.6	61.9	14.1	13.2	9.0	5.4	0.7	5.7	2.9	0.7	0.7
	200~300만원 미만	74.2	45.7	29.8	12.2	13.2	4.7	7.8	8.8	0.6	1.3	1.0
	300~400만원 미만	68.7	46.3	29.8	10.5	13.9	9.8	8.5	9.7	2.0	0.0	0.2
	400~500만원 미만	66.8	48.5	34.3	16.4	6.5	8.7	7.5	8.2	1.1	1.6	0.2
	500~600만원 미만	59.4	45.8	29.2	12.3	11.2	14.2	12.8	10.0	1.9	1.7	0.5
	600~700만원 미만	46.0	41.8	21.2	23.2	18.7	19.2	15.9	10.1	2.3	0.3	0.6
	700만원 이상	38.8	37.6	19.4	19.9	16.4	16.2	18.6	17.7	7.6	6.1	1.2
주택 유형	단독주택	89.7	48.9	15.4	6.5	21.4	1.7	0.8	9.5	0.8	0.8	0.0
	아파트	53.7	46.7	23.5	17.8	13.1	16.6	12.2	9.7	3.1	2.2	0.8
	연립/다세대주택	73.0	44.5	31.6	11.0	11.5	5.1	10.2	9.2	1.8	0.7	0.5
	기타	29.2	37.5	28.4	28.7	5.2	9.7	17.1	32.3	4.7	7.2	0.0
주거점유 형태	자가	64.7	47.8	25.0	14.1	10.7	12.3	9.5	10.0	2.5	1.9	0.8
	전세	52.6	40.2	27.3	16.2	17.3	11.6	16.3	11.4	3.4	1.8	0.5
	월세 및 기타	50.8	48.1	32.4	28.5	12.7	9.7	7.4	8.8	0.0	1.6	0.0
가구원 수	1인	67.4	45.6	29.3	14.1	8.4	11.7	7.8	10.4	2.4	1.7	0.4
	2인	60.2	47.9	19.1	19.4	12.2	11.9	10.6	11.2	2.6	2.1	1.3
	3인	57.8	43.1	28.1	13.8	16.0	13.1	13.8	10.0	2.4	1.4	0.4
	4인	62.0	47.8	28.7	14.7	11.0	11.7	8.6	9.4	2.6	2.1	0.3
	5인 이상	67.1	42.6	30.3	13.5	1.0	2.1	17.2	14.0	5.8	2.6	1.1

자료: 2023 인천광역시 사회조사

Base: 전체

### 3-5. 여가활동\_주말(공휴일 포함)\_1+2+3순위

(단위 : %)

구 분		동영상 콘텐츠 시청	휴식	컴퓨터 게임, 인터넷 검색 등	사회 활동	관광	취미, 자기계발 활동	스포츠 활동	문화예술 관람	스포츠 경기 관람	문화예술 참여	TV시청	기타
2019		-	67.3	-	14.4	29.3	24.5	12.2	26.5	10.4	5.4	78.9	9.6
2021		-	77.9	-	15.2	21.4	35.8	12.5	4.3	7.2	3.8	83.8	7.1
<b>2023</b>		<b>72.6</b>	<b>70.6</b>	<b>38.5</b>	<b>24.4</b>	<b>20.3</b>	<b>19.6</b>	<b>17.5</b>	<b>15.1</b>	<b>4.4</b>	<b>2.7</b>	-	<b>1.8</b>
성별	남성	71.7	69.3	43.2	21.5	19.4	18.5	19.7	13.8	6.6	2.8	-	1.8
	여성	73.4	72.0	33.7	27.4	21.2	20.7	15.2	16.4	2.2	2.7	-	1.8
연령	13~19세	74.5	74.3	71.8	10.8	7.3	17.9	12.4	18.0	2.3	2.9	-	0.0
	20~29세	62.1	64.2	51.3	26.0	17.7	21.3	25.7	18.7	4.2	3.6	-	0.6
	30~39세	57.9	58.6	45.0	23.5	28.6	25.5	16.0	28.5	3.7	2.9	-	1.6
	40~49세	73.0	69.4	41.8	20.9	24.2	23.9	15.8	16.3	4.6	2.4	-	0.5
	50~59세	77.9	74.5	32.2	26.9	17.4	18.4	19.7	9.8	5.6	2.6	-	0.8
	60세 이상	84.8	80.5	16.4	30.0	18.8	11.6	15.1	4.9	4.6	2.5	-	5.2
학력	초졸이하	87.9	83.3	33.7	13.5	4.4	12.8	13.4	6.7	0.9	2.7	-	2.3
	중졸	80.2	77.9	42.1	14.7	14.3	11.2	12.8	11.1	3.3	2.2	-	6.0
	고졸	79.4	73.8	33.1	28.7	17.6	17.4	14.5	13.0	4.8	2.6	-	2.0
	대졸이상	65.0	65.8	42.1	24.7	25.1	23.1	20.6	18.2	4.8	2.9	-	1.0
직업	전문관리	55.9	59.5	42.3	26.4	30.5	25.3	19.5	20.7	8.6	5.4	-	0.7
	사무	61.8	60.9	44.9	21.2	22.8	29.1	19.3	23.1	6.8	5.5	-	0.4
	서비스판매	73.3	72.3	36.8	30.6	22.3	16.1	17.0	14.8	2.6	1.8	-	1.5
	농어업	29.4	58.3	29.4	70.6	41.7	41.7	0.0	0.0	0.0	0.0	-	0.0
	기능노무	87.3	79.6	27.8	21.0	13.2	8.1	16.3	7.4	5.3	0.3	-	4.6
	학생	70.7	73.2	64.5	17.7	7.5	19.3	17.7	15.9	4.1	2.2	-	0.0
	주부	83.1	77.2	29.2	28.2	21.6	18.3	18.1	8.8	0.6	0.7	-	2.1
	무직/기타	87.2	81.4	20.6	22.1	18.4	12.2	13.4	6.0	2.2	1.0	-	5.0
월평균 가구소득	100만원 미만	96.9	85.5	11.7	17.8	4.8	7.3	13.5	2.4	0.0	0.9	-	4.2
	100~200만원 미만	88.2	88.6	17.6	21.0	13.6	10.1	10.3	4.1	2.9	0.7	-	8.0
	200~300만원 미만	83.8	76.2	40.9	18.1	22.4	18.2	5.3	9.2	1.8	2.6	-	1.8
	300~400만원 미만	82.4	71.8	43.0	17.3	21.2	19.2	13.5	11.9	4.2	0.0	-	1.6
	400~500만원 미만	78.9	77.0	47.7	24.4	10.6	20.2	14.3	11.5	1.6	2.2	-	1.8
	500~600만원 미만	72.9	67.6	45.5	23.4	19.3	20.5	20.3	15.2	3.7	2.4	-	0.9
	600~700만원 미만	58.8	61.8	34.7	37.9	30.4	17.2	26.5	21.5	4.8	1.4	-	0.8
	700만원 이상	51.3	62.7	30.8	27.6	24.9	26.5	24.2	25.9	10.9	8.5	-	1.4
주택 유형	단독주택	96.4	76.8	23.1	7.4	25.3	16.9	2.7	3.5	2.5	0.8	-	1.0
	아파트	67.6	70.0	35.0	29.3	21.8	17.8	23.8	15.8	4.7	3.5	-	1.6
	연립/다세대주택	81.8	72.6	45.6	16.6	18.1	20.0	8.6	13.8	3.3	1.0	-	2.3
	기타	43.9	56.6	45.4	34.6	11.5	47.3	11.1	26.8	10.5	9.6	-	0.0
주거점유 형태	자가	76.5	72.6	37.5	22.9	17.7	18.9	18.3	12.6	4.2	2.8	-	2.2
	전세	64.4	64.8	39.7	25.6	26.9	22.9	16.0	21.8	5.0	2.8	-	0.8
	월세 및 기타	64.4	75.6	44.0	36.5	20.1	11.6	14.8	12.7	4.0	1.6	-	0.9
가구원 수	1인	78.2	70.6	34.7	22.2	12.3	23.5	16.5	11.9	3.6	3.2	-	2.6
	2인	74.2	71.5	29.7	28.6	20.0	17.1	16.4	14.5	4.8	3.3	-	3.2
	3인	68.4	68.0	41.8	23.8	24.2	21.2	19.5	17.0	4.2	1.7	-	0.9
	4인	74.8	73.2	43.9	21.6	19.0	18.1	17.7	13.6	4.0	3.4	-	0.7
	5인 이상	74.6	74.8	43.1	25.5	9.7	21.8	4.4	18.2	8.0	3.8	-	5.7

자료: 2023 인천광역시 사회조사

Base: 전체

## 3-6. 시간 사용에 대한 만족도\_평일

(단위 : %)

구 분		전혀 그렇지 않다	별로 그렇지 않다	가끔 그렇다	항상 그렇다	그렇지 않다	그렇다
2021		4.4	32.4	48.9	14.3	36.8	63.2
<b>2023</b>		<b>7.2</b>	<b>27.9</b>	<b>52.8</b>	<b>12.1</b>	<b>35.1</b>	<b>64.9</b>
성별	남성	5.3	26.2	54.5	14.0	31.5	68.5
	여성	9.2	29.6	51.1	10.1	38.8	61.2
연령	13~19세	12.0	30.0	46.2	11.8	42.0	58.0
	20~29세	2.3	26.2	58.7	12.8	28.5	71.5
	30~39세	2.6	25.4	56.4	15.6	28.0	72.0
	40~49세	2.8	25.6	56.3	15.2	28.4	71.6
	50~59세	3.3	28.4	56.7	11.6	31.7	68.3
	60세 이상	19.3	31.8	42.3	6.6	51.1	48.9
학력	초졸이하	31.8	28.0	35.7	4.5	59.8	40.2
	중졸	17.7	31.6	38.7	12.1	49.2	50.8
	고졸	6.1	31.9	51.1	10.9	38.0	62.0
	대졸이상	2.9	24.9	58.3	13.9	27.7	72.3
직업	전문관리	3.4	17.2	60.1	19.3	20.6	79.4
	사무	1.8	27.2	55.3	15.7	29.0	71.0
	서비스판매	1.3	23.2	63.3	12.2	24.4	75.6
	농어업	0.0	0.0	70.6	29.4	0.0	100.0
	기능노무	5.8	30.3	48.6	15.3	36.1	63.9
	학생	8.3	26.1	54.2	11.4	34.4	65.6
	주부	11.5	40.3	45.8	2.4	51.8	48.2
	무직/기타	30.2	35.5	29.5	4.8	65.8	34.2
월평균 가구소득	100만원 미만	42.4	38.4	16.6	2.6	80.9	19.1
	100~200만원 미만	31.6	31.0	28.2	9.2	62.6	37.4
	200~300만원 미만	12.2	29.6	46.8	11.5	41.8	58.2
	300~400만원 미만	8.0	24.6	52.3	15.0	32.7	67.3
	400~500만원 미만	3.4	25.3	56.2	15.1	28.7	71.3
	500~600만원 미만	2.4	28.5	57.3	11.7	30.9	69.1
	600~700만원 미만	0.8	22.0	65.3	11.9	22.8	77.2
	700만원 이상	3.1	33.2	53.2	10.5	36.3	63.7
주택 유형	단독주택	14.6	32.6	41.7	11.2	47.2	52.8
	아파트	5.9	26.9	56.5	10.7	32.8	67.2
	연립/다세대주택	9.0	29.2	48.5	13.4	38.2	61.8
	기타	4.1	27.2	45.5	23.2	31.3	68.7
주거점유 형태	자가	7.3	29.9	51.7	11.1	37.2	62.8
	전세	6.4	24.1	57.1	12.5	30.4	69.6
	월세 및 기타	10.1	22.6	45.4	21.9	32.7	67.3
가구원 수	1인	17.9	28.2	43.7	10.2	46.1	53.9
	2인	10.1	29.3	50.5	10.2	39.4	60.6
	3인	4.8	28.3	57.2	9.7	33.1	66.9
	4인	4.0	26.9	51.3	17.8	31.0	69.0
	5인 이상	5.4	17.8	59.0	17.8	23.2	76.8

자료: 2023 인천광역시 사회조사

Base: 전체



### 3-6. 시간 사용에 대한 만족도\_주말(공휴일 포함)

(단위 : %)

구 분		전혀 그렇지 않다	별로 그렇지 않다	가끔 그렇다	항상 그렇다	그렇지 않다	그렇다
2021		6.3	40.9	44.4	8.5	47.1	52.9
<b>2023</b>		<b>10.3</b>	<b>38.5</b>	<b>43.2</b>	<b>7.9</b>	<b>48.9</b>	<b>51.1</b>
성별	남성	8.6	37.0	45.6	8.7	45.7	54.3
	여성	12.0	40.0	40.8	7.2	52.1	47.9
연령	13~19세	13.3	37.6	42.9	6.3	50.9	49.1
	20~29세	9.0	38.8	46.7	5.5	47.7	52.3
	30~39세	6.8	40.0	42.6	10.6	46.8	53.2
	40~49세	5.1	39.9	45.7	9.3	45.0	55.0
	50~59세	5.1	38.9	47.2	8.8	44.0	56.0
	60세 이상	22.0	36.0	36.0	5.9	58.0	42.0
학력	초졸이하	32.1	35.5	29.0	3.3	67.7	32.3
	중졸	21.2	32.1	40.2	6.6	53.2	46.8
	고졸	8.4	41.7	40.7	9.2	50.1	49.9
	대졸이상	6.9	37.8	47.3	8.0	44.7	55.3
직업	전문관리	8.0	36.4	39.5	16.2	44.3	55.7
	사무	4.2	38.6	47.0	10.1	42.8	57.2
	서비스판매	5.6	34.8	52.4	7.2	40.4	59.6
	농어업	0.0	0.0	100.0	0.0	0.0	100.0
	기능노무	9.3	39.3	43.4	8.0	48.5	51.5
	학생	11.6	35.3	47.6	5.5	46.9	53.1
	주부	12.7	48.3	35.7	3.4	61.0	39.0
	무직/기타	32.9	40.6	22.3	4.2	73.4	26.6
월평균 가구소득	100만원 미만	41.1	42.1	13.6	3.1	83.2	16.8
	100~200만원 미만	34.1	36.2	23.2	6.4	70.3	29.7
	200~300만원 미만	17.2	35.5	41.8	5.5	52.8	47.2
	300~400만원 미만	11.4	39.4	41.9	7.3	50.8	49.2
	400~500만원 미만	5.0	33.2	56.1	5.7	38.2	61.8
	500~600만원 미만	5.0	45.8	45.3	3.8	50.8	49.2
	600~700만원 미만	4.5	38.1	43.8	13.6	42.6	57.4
	700만원 이상	7.4	35.8	42.7	14.1	43.2	56.8
주택 유형	단독주택	15.6	37.4	40.2	6.8	53.0	47.0
	아파트	9.7	37.4	46.6	6.3	47.1	52.9
	연립/다세대주택	11.6	41.5	39.0	7.9	53.1	46.9
	기타	3.7	31.0	29.4	36.0	34.7	65.3
주거점유 형태	자가	10.3	40.0	44.0	5.8	50.2	49.8
	전세	9.2	35.6	44.9	10.3	44.8	55.2
	월세 및 기타	16.0	35.8	26.3	21.9	51.9	48.1
가구원 수	1인	19.8	40.3	32.9	7.0	60.1	39.9
	2인	13.6	38.3	41.0	7.1	51.9	48.1
	3인	7.6	37.6	46.9	7.9	45.2	54.8
	4인	7.7	39.9	44.4	8.0	47.6	52.4
	5인 이상	7.1	36.2	39.2	17.5	43.3	56.7

자료: 2023 인천광역시 사회조사

Base: 전체

건강

가구와  
가족

문화와  
여가

소득과  
소비

노동

주거와  
교통

교육

안전

환경

사회통합

부록

## 04 소득과 소비

### 4-1. 가구 월평균 소득<sup>1)</sup>

(단위 : %)

구 분		50만원 미만	50~100만원 미만	100~200만원 미만	200~300만원 미만	300~400만원 미만	400~500만원 미만	500~600만원 미만	600~700만원 미만	700~800만원 미만	800 ~ 900만원 미만	900~1,000만원 미만	1,000만 원 이상
	2019	9.3		12.7	19.4	17.9	15.4	9.6	6.0	3.6	-	-	-
	2020	0.5	1.4	4.5	15.6	26.5	21.2	16.4	9.1	2.9	-	-	-
	2021	5.2	10.9	14.6	23.3	17.5	11.8	7.2	4.6	2.5	-	-	-
	2022	1.9	11.3	9.9	13.4	14.4	16.1	15.4	6.5	4.0	-	-	-
	<b>2023</b>	<b>2.2</b>	<b>6.8</b>	<b>8.2</b>	<b>11.9</b>	<b>16.6</b>	<b>13.7</b>	<b>16.1</b>	<b>11.2</b>	<b>6.9</b>	<b>3.5</b>	<b>0.9</b>	<b>2.0</b>
성별	남성	0.5	3.1	6.6	10.9	16.2	14.3	18.8	13.8	7.9	4.5	1.0	2.5
	여성	5.2	12.9	10.8	13.5	17.3	12.8	11.6	7.0	5.2	1.7	0.7	1.3
연령	20~29세	3.0	5.8	14.5	34.1	19.6	8.8	2.8	7.6	0.0	0.0	0.0	3.8
	30~39세	0.7	0.0	2.7	14.8	26.8	11.2	15.1	13.9	8.9	3.5	2.0	0.3
	40~49세	0.8	4.0	1.3	6.6	17.3	20.4	20.7	14.6	7.0	5.9	0.4	1.1
	50~59세	0.8	2.1	4.9	6.5	17.1	15.7	21.5	14.4	8.5	3.2	1.2	4.1
	60세 이상	4.7	14.4	15.9	16.2	12.2	9.5	10.8	6.3	5.5	2.6	0.6	1.4
학력	초졸이하	10.0	49.7	25.2	4.0	6.0	3.1	1.0	1.1	0.0	0.0	0.0	0.0
	중졸	3.4	15.7	18.2	20.1	6.9	14.4	0.0	2.6	7.4	7.5	3.9	0.0
	고졸	1.5	4.9	11.4	15.1	20.5	13.4	14.1	8.2	6.1	2.5	0.6	1.8
	대졸이상	1.4	0.4	2.2	10.0	16.6	15.5	21.6	15.9	8.5	4.2	0.9	2.8
직업	전문관리	0.0	0.0	0.6	2.9	16.9	13.7	16.4	23.6	15.8	6.8	1.4	1.9
	사무	0.0	0.4	1.1	8.5	18.8	14.5	20.9	16.5	8.8	6.4	0.8	3.1
	서비스판매	0.0	4.0	9.0	17.0	19.6	16.0	17.2	8.1	4.3	2.9	0.9	1.1
	농어업	0.0	0.0	63.2	0.0	0.0	36.8	0.0	0.0	0.0	0.0	0.0	0.0
	기능노무	0.8	4.7	12.3	21.8	18.4	16.3	14.2	4.1	4.4	0.9	0.0	2.1
	학생	0.0	0.0	0.0	100.0	0.0	0.0	0.0	0.0	0.0	0.0	0.0	0.0
	주부	2.8	8.8	10.3	3.0	13.3	15.0	20.2	17.5	6.8	0.0	0.0	2.3
	무직/기타	12.7	28.9	19.2	10.1	7.7	5.3	7.4	1.9	2.5	0.6	1.7	1.9
월평균 가구소득	100만원 미만	24.9	75.1	0.0	0.0	0.0	0.0	0.0	0.0	0.0	0.0	0.0	0.0
	100~200만원 미만	0.0	0.0	100.0	0.0	0.0	0.0	0.0	0.0	0.0	0.0	0.0	0.0
	200~300만원 미만	0.0	0.0	0.0	100.0	0.0	0.0	0.0	0.0	0.0	0.0	0.0	0.0
	300~400만원 미만	0.0	0.0	0.0	0.0	100.0	0.0	0.0	0.0	0.0	0.0	0.0	0.0
	400~500만원 미만	0.0	0.0	0.0	0.0	0.0	100.0	0.0	0.0	0.0	0.0	0.0	0.0
	500~600만원 미만	0.0	0.0	0.0	0.0	0.0	0.0	100.0	0.0	0.0	0.0	0.0	0.0
	600~700만원 미만	0.0	0.0	0.0	0.0	0.0	0.0	0.0	100.0	0.0	0.0	0.0	0.0
	700만원 이상	0.0	0.0	0.0	0.0	0.0	0.0	0.0	0.0	52.1	26.0	6.5	15.4
주택 유형	단독주택	6.5	25.7	18.1	10.2	20.4	2.3	13.4	1.4	2.1	0.0	0.0	0.0
	아파트	1.2	2.9	5.3	8.9	15.1	15.4	19.0	15.1	8.3	4.8	1.2	2.7
	연립/다세대주택	3.5	9.6	13.6	17.6	17.4	13.3	12.3	4.8	6.3	0.9	0.0	0.6
	기타	0.0	0.0	0.0	22.6	21.0	19.4	7.4	14.1	4.6	5.0	1.6	4.1
주거점유 형태	자가	1.2	7.2	8.5	10.3	13.3	15.5	19.2	10.3	7.2	3.7	1.0	2.6
	전세	1.1	6.0	6.5	15.6	22.3	9.8	11.6	14.3	7.2	3.4	0.7	1.3
	월세 및 기타	14.1	6.2	11.2	12.3	24.6	12.2	5.6	8.5	3.5	1.8	0.0	0.0
가구원 수	1인	6.9	20.3	16.8	17.3	20.9	9.2	6.3	1.0	1.0	0.3	0.0	0.0
	2인	0.9	3.8	11.4	17.5	17.1	14.3	11.6	9.7	7.8	3.2	0.4	2.3
	3인	0.0	0.9	1.9	7.8	12.4	16.2	23.7	19.4	9.1	6.0	1.0	1.5
	4인	0.6	0.3	0.5	1.9	14.6	14.3	26.9	18.5	12.3	4.8	1.9	3.2
	5인 이상	0.0	0.0	0.0	8.8	19.3	25.4	14.9	6.1	0.0	6.1	4.4	14.9

자료: 2023 인천광역시 사회조사

Base: 가구주

1) 2020년부터 기준 변경(최소 50만 원 미만, 최대 800만 원 이상) ,2023년 기준 변경( 최소 50만 원 미만.최대 1000만 원 이상)

## 4-2. 경제생활 만족도

(단위 : %)

구 분		매우 불만족	약간 불만족	보통	약간 만족	매우 만족	불만족	보통	만족	평균 (5점)
2019		6.9	28.0	53.9	9.0	2.2	34.9	53.9	11.2	2.72
2021		4.7	25.8	57.5	10.6	1.4	30.5	57.5	11.9	2.78
<b>2023</b>		<b>3.0</b>	<b>14.1</b>	<b>50.1</b>	<b>31.3</b>	<b>1.4</b>	<b>17.2</b>	<b>50.1</b>	<b>32.7</b>	<b>3.14</b>
성별	남성	2.6	14.5	50.3	30.8	1.7	17.1	50.3	32.6	3.14
	여성	3.4	13.8	49.9	31.7	1.1	17.2	49.9	32.9	3.13
연령	13~19세	0.0	6.2	57.2	34.7	2.0	6.2	57.2	36.6	3.32
	20~29세	3.6	18.4	48.3	28.7	1.0	22.1	48.3	29.7	3.05
	30~39세	3.9	12.2	43.4	39.2	1.3	16.1	43.4	40.5	3.22
	40~49세	2.7	13.0	50.1	32.5	1.7	15.7	50.1	34.2	3.18
	50~59세	3.6	14.0	51.9	28.8	1.7	17.6	51.9	30.5	3.11
	60세 이상	2.9	17.0	52.4	26.4	1.2	19.9	52.4	27.6	3.06
학력	초졸이하	5.5	26.6	50.7	16.3	1.0	32.1	50.7	17.2	2.81
	중졸	2.2	11.1	54.1	31.2	1.4	13.3	54.1	32.6	3.19
	고졸	4.2	16.4	48.1	29.9	1.4	20.7	48.1	31.3	3.08
	대졸이상	2.0	11.3	50.8	34.3	1.5	13.4	50.8	35.9	3.22
직업	전문관리	3.1	9.7	42.0	42.0	3.3	12.8	42.0	45.3	3.33
	사무	1.3	8.3	43.5	44.0	2.9	9.6	43.5	46.9	3.39
	서비스판매	2.0	15.9	52.8	28.9	0.4	17.9	52.8	29.4	3.10
	농어업	0.0	0.0	58.3	41.7	0.0	0.0	58.3	41.7	3.42
	기능노무	5.8	23.8	53.0	16.3	1.1	29.6	53.0	17.4	2.83
	학생	0.0	5.3	58.4	34.8	1.5	5.3	58.4	36.3	3.33
	주부	4.1	12.8	54.6	28.5	0.0	16.9	54.6	28.5	3.07
	무직/기타	8.0	27.8	51.7	12.1	0.3	35.9	51.7	12.4	2.69
월평균 가구소득	100만원 미만	10.9	48.4	29.0	9.6	2.1	59.2	29.0	11.8	2.44
	100~200만원 미만	8.3	36.3	48.5	6.9	0.0	44.6	48.5	6.9	2.54
	200~300만원 미만	5.6	22.7	52.9	17.8	1.0	28.3	52.9	18.8	2.86
	300~400만원 미만	3.6	17.4	61.5	16.8	0.6	21.0	61.5	17.4	2.93
	400~500만원 미만	3.1	12.1	59.2	24.9	0.7	15.2	59.2	25.6	3.08
	500~600만원 미만	0.9	11.5	51.6	34.9	1.0	12.4	51.6	36.0	3.24
	600~700만원 미만	1.3	5.1	53.3	39.6	0.7	6.5	53.3	40.2	3.33
	700만원 이상	1.5	4.2	29.7	59.9	4.6	5.8	29.7	64.5	3.62
주택 유형	단독주택	11.4	25.5	33.4	28.3	1.4	36.9	33.4	29.7	2.83
	아파트	1.9	11.1	53.1	32.3	1.6	13.0	53.1	33.9	3.21
	연립/다세대주택	4.3	19.6	49.4	26.4	0.3	23.8	49.4	26.7	2.99
	기타	1.5	2.4	25.0	62.0	9.1	3.9	25.0	71.1	3.75
주거점유 형태	자가	2.9	14.2	53.1	28.6	1.3	17.1	53.1	29.9	3.11
	전세	1.6	12.2	46.3	38.0	2.0	13.8	46.3	39.9	3.26
	월세 및 기타	11.2	23.1	33.6	31.6	0.5	34.3	33.6	32.1	2.87
가구원 수	1인	4.4	24.2	48.2	21.0	2.2	28.6	48.2	23.2	2.92
	2인	2.9	15.7	49.7	29.6	2.1	18.6	49.7	31.7	3.12
	3인	2.7	10.9	49.3	35.8	1.3	13.6	49.3	37.1	3.22
	4인	2.4	13.0	52.6	31.3	0.6	15.4	52.6	31.9	3.15
	5인 이상	9.2	19.6	48.7	21.5	1.0	28.8	48.7	22.5	2.86

자료: 2023 인천광역시 사회조사

Base: 전체

## 4-3. 소비생활 만족도

(단위 : %)

구 분		매우 불만족	약간 불만족	보통	약간 만족	매우 만족	불만족	보통	만족	평균 (5점)
2020		1.7	10.9	49.7	37.0	0.8	12.5	49.7	37.8	3.25
2021		4.0	19.5	62.3	11.6	2.6	23.5	62.3	14.2	2.89
<b>2023</b>		<b>2.1</b>	<b>13.8</b>	<b>57.5</b>	<b>23.9</b>	<b>2.8</b>	<b>15.9</b>	<b>57.5</b>	<b>26.7</b>	<b>3.11</b>
성별	남성	1.6	13.5	59.0	23.2	2.7	15.1	59.0	25.9	3.12
	여성	2.6	14.0	56.0	24.6	2.8	16.6	56.0	27.4	3.11
연령	13~19세	0.0	9.8	54.4	29.6	6.2	9.8	54.4	35.8	3.32
	20~29세	2.9	16.1	56.3	22.8	1.9	19.0	56.3	24.7	3.05
	30~39세	1.8	11.1	56.4	27.5	3.2	13.0	56.4	30.6	3.19
	40~49세	1.2	13.1	59.9	23.0	2.9	14.3	59.9	25.9	3.13
	50~59세	2.8	13.4	56.7	25.2	1.9	16.2	56.7	27.1	3.10
	60세 이상	2.7	16.7	58.7	19.5	2.4	19.4	58.7	21.9	3.02
학력	초졸이하	5.5	29.3	46.9	16.1	2.2	34.8	46.9	18.3	2.80
	중졸	2.2	13.5	53.9	24.1	6.3	15.6	53.9	30.4	3.19
	고졸	2.8	16.2	55.9	23.3	1.8	18.9	55.9	25.1	3.05
	대졸이상	1.2	10.0	60.5	25.4	3.0	11.2	60.5	28.3	3.19
직업	전문관리	1.4	7.6	47.6	36.3	7.1	9.0	47.6	43.4	3.40
	사무	0.9	6.9	56.5	30.3	5.4	7.8	56.5	35.7	3.32
	서비스판매	0.8	15.3	62.5	20.8	0.5	16.2	62.5	21.4	3.05
	농어업	0.0	0.0	100.0	0.0	0.0	0.0	100.0	0.0	3.00
	기능노무	5.0	21.7	58.2	14.3	0.8	26.7	58.2	15.1	2.84
	학생	0.0	7.5	58.2	29.5	4.8	7.5	58.2	34.3	3.32
	주부	3.1	12.8	61.4	22.6	0.0	16.0	61.4	22.6	3.03
	무직/기타	6.1	30.3	52.3	10.8	0.3	36.5	52.3	11.2	2.69
월평균 가구소득	100만원 미만	10.0	48.2	33.5	6.2	2.1	58.2	33.5	8.4	2.42
	100~200만원 미만	7.0	33.0	54.0	4.9	1.1	40.0	54.0	6.0	2.60
	200~300만원 미만	3.3	22.0	58.6	16.1	0.0	25.3	58.6	16.1	2.88
	300~400만원 미만	2.8	17.7	64.2	14.7	0.6	20.6	64.2	15.3	2.93
	400~500만원 미만	2.0	12.2	66.7	18.1	0.9	14.2	66.7	19.1	3.04
	500~600만원 미만	0.7	9.4	60.6	27.9	1.3	10.1	60.6	29.2	3.20
	600~700만원 미만	0.4	6.1	61.9	29.5	2.0	6.5	61.9	31.6	3.27
	700만원 이상	0.7	4.7	40.6	42.7	11.3	5.5	40.6	54.0	3.59
주택 유형	단독주택	10.6	26.5	49.2	12.3	1.4	37.1	49.2	13.7	2.67
	아파트	1.3	10.8	58.8	25.8	3.3	12.1	58.8	29.1	3.19
	연립/다세대주택	2.5	19.0	57.3	20.6	0.5	21.5	57.3	21.1	2.98
	기타	1.5	1.0	46.5	35.6	15.4	2.4	46.5	51.0	3.63
주거점유 형태	자가	2.1	13.1	59.6	22.7	2.5	15.2	59.6	25.2	3.10
	전세	0.6	13.7	55.1	27.3	3.2	14.3	55.1	30.6	3.19
	월세 및 기타	9.1	21.4	44.0	22.1	3.5	30.5	44.0	25.5	2.89
가구원 수	1인	4.0	19.7	55.9	16.3	4.1	23.7	55.9	20.4	2.97
	2인	2.3	14.8	58.4	22.3	2.2	17.2	58.4	24.4	3.07
	3인	1.6	10.8	56.8	27.5	3.3	12.4	56.8	30.8	3.20
	4인	1.6	13.6	58.6	23.9	2.3	15.2	58.6	26.2	3.12
	5인 이상	4.3	23.6	54.3	16.9	1.0	27.9	54.3	17.9	2.87

자료: 2023 인천광역시 사회조사

Base: 전체

#### 4-4. 소득 만족도

(단위 : %)

구 분		소득 있음	매우 불만족	약간 불만족	보통	약간 만족	매우 만족	불만족	보통	만족	평균 (5점)	소득 없음
2020		72.3	1.9	9.2	43.6	44.9	0.4	11.1	43.6	45.4	3.33	27.7
2021		84.0	5.5	27.4	50.2	15.4	1.5	33.0	50.2	16.9	2.80	16.0
<b>2023</b>		<b>85.2</b>	<b>1.6</b>	<b>16.5</b>	<b>42.5</b>	<b>31.1</b>	<b>8.3</b>	<b>18.1</b>	<b>42.5</b>	<b>39.4</b>	<b>3.28</b>	<b>14.8</b>
성별	남성	91.7	1.5	18.0	41.7	31.4	7.4	19.5	41.7	38.8	3.25	8.3
	여성	78.6	1.7	14.7	43.5	30.8	9.3	16.4	43.5	40.1	3.31	21.4
연령	13~19세	52.9	0.0	10.4	26.4	47.2	15.9	10.4	26.4	63.2	3.69	47.1
	20~29세	75.9	1.8	18.0	43.6	28.3	8.3	19.8	43.6	36.6	3.23	24.1
	30~39세	91.0	1.1	12.3	41.0	36.4	9.2	13.4	41.0	45.6	3.40	9.0
	40~49세	90.9	1.2	17.2	41.1	31.5	8.9	18.5	41.1	40.4	3.30	9.1
	50~59세	87.5	2.2	19.0	44.6	25.5	8.8	21.2	44.6	34.2	3.20	12.5
	60세 이상	80.4	1.7	16.4	43.2	32.5	6.2	18.1	43.2	38.7	3.25	19.6
학력	초졸이하	49.4	3.3	36.0	37.8	19.9	3.0	39.3	37.8	22.9	2.83	50.6
	중졸	79.9	2.2	22.9	34.0	30.5	10.4	25.1	34.0	40.9	3.24	20.1
	고졸	79.7	2.3	17.7	39.5	32.8	7.6	20.0	39.5	40.5	3.26	20.3
	대졸이상	92.0	1.1	14.5	44.9	30.8	8.7	15.6	44.9	39.5	3.32	8.0
직업	전문관리	99.6	1.7	10.8	37.3	39.1	11.1	12.5	37.3	50.2	3.47	0.4
	사무	100.0	0.5	13.7	37.5	34.0	14.3	14.1	37.5	48.4	3.48	0.0
	서비스판매	99.2	1.7	16.2	46.5	30.9	4.7	17.9	46.5	35.6	3.21	0.8
	농어업	100.0	0.0	0.0	100.0	0.0	0.0	0.0	100.0	0.0	3.00	0.0
	기능노무	98.8	4.3	26.0	44.7	23.1	1.9	30.3	44.7	25.0	2.92	1.2
	학생	31.5	0.0	4.7	38.1	38.4	18.8	4.7	38.1	57.2	3.71	68.5
	주부	48.6	0.0	15.8	44.9	34.1	5.2	15.8	44.9	39.3	3.29	51.4
	무직/기타	51.4	3.0	26.0	50.6	16.7	3.7	29.0	50.6	20.4	2.92	48.6
월평균 가구소득	100만원 미만	50.9	0.0	33.2	41.9	24.9	0.0	33.2	41.9	24.9	2.92	49.1
	100~200만원 미만	74.6	3.8	32.4	40.6	22.3	0.9	36.3	40.6	23.2	2.84	25.4
	200~300만원 미만	85.9	2.5	23.4	40.7	30.7	2.7	25.9	40.7	33.3	3.08	14.1
	300~400만원 미만	87.6	1.5	21.7	49.3	24.5	2.9	23.2	49.3	27.4	3.06	12.4
	400~500만원 미만	88.3	1.1	17.0	51.8	27.6	2.5	18.1	51.8	30.1	3.13	11.7
	500~600만원 미만	86.3	0.9	15.0	39.7	38.0	6.3	16.0	39.7	44.3	3.34	13.7
	600~700만원 미만	87.3	0.8	12.2	46.6	33.3	7.2	13.0	46.6	40.5	3.34	12.7
	700만원 이상	87.5	2.5	5.7	29.8	33.6	28.4	8.1	29.8	62.1	3.80	12.5
주택 유형	단독주택	73.1	1.5	22.4	15.5	50.8	9.9	23.8	15.5	60.7	3.45	26.9
	아파트	83.4	1.2	15.8	44.6	29.2	9.1	17.0	44.6	38.3	3.29	16.6
	연립/다세대주택	88.0	2.2	18.1	42.3	32.1	5.3	20.3	42.3	37.4	3.20	12.0
	기타	100.0	1.4	8.6	37.6	33.2	19.1	10.1	37.6	52.3	3.60	0.0
주거점유 형태	자가	83.3	1.8	17.5	44.1	28.8	7.8	19.3	44.1	36.6	3.23	16.7
	전세	90.4	1.0	13.5	39.7	35.9	9.8	14.5	39.7	45.8	3.40	9.6
	월세 및 기타	83.1	1.6	19.5	38.5	33.9	6.5	21.1	38.5	40.4	3.24	16.9
가구원 수	1인	85.9	0.9	21.2	45.7	27.9	4.2	22.2	45.7	32.1	3.13	14.1
	2인	86.7	1.4	16.7	42.4	32.7	6.8	18.1	42.4	39.5	3.27	13.3
	3인	87.3	1.3	14.9	42.4	32.1	9.2	16.3	42.4	41.3	3.33	12.7
	4인	80.1	1.7	14.7	41.7	31.3	10.7	16.4	41.7	42.0	3.35	19.9
	5인 이상	81.2	9.0	31.4	40.1	12.9	6.7	40.3	40.1	19.6	2.77	18.8

자료: 2023 인천광역시 사회조사

Base: 만 19세 이상, 만 19세 이상(소득없음 제외)

건강

 가구와  
가족

 문화와  
여가

 소득과  
소비

노동

 주거와  
교통

교육

안전

환경

사회통합

부록

## 4-5. 생계유지 어려움 경험 정도

(단위 : %)

구 분		전혀 없었다	별로 없다	가끔 있었다	매우 자주 있었다	없었다	있었다
2021		5.2	38.8	48.8	7.2	44.0	56.0
<b>2023</b>		<b>16.8</b>	<b>41.6</b>	<b>37.4</b>	<b>4.2</b>	<b>58.4</b>	<b>41.6</b>
성별	남성	17.6	39.2	38.9	4.3	56.8	43.2
	여성	16.0	44.1	35.9	4.0	60.1	39.9
연령	13~19세	22.4	41.6	36.0	0.0	64.0	36.0
	20~29세	22.7	38.4	36.7	2.3	61.0	39.0
	30~39세	20.0	41.0	34.6	4.3	61.0	39.0
	40~49세	15.3	40.4	39.4	4.9	55.7	44.3
	50~59세	15.5	36.2	43.4	4.9	51.7	48.3
	60세 이상	12.9	49.8	33.2	4.1	62.8	37.2
학력	초졸이하	3.9	41.7	42.7	11.6	45.7	54.3
	중졸	17.9	47.2	29.6	5.3	65.0	35.0
	고졸	12.1	46.4	36.5	5.0	58.5	41.5
	대졸이상	20.7	38.3	38.0	2.9	59.1	40.9
직업	전문관리	20.7	38.9	37.2	3.1	59.7	40.3
	사무	23.2	40.2	35.8	0.8	63.4	36.6
	서비스판매	13.2	43.0	39.0	4.7	56.2	43.8
	농어업	29.4	70.6	0.0	0.0	100.0	0.0
	기능노무	8.0	42.8	43.0	6.2	50.8	49.2
	학생	30.5	47.1	22.5	0.0	77.5	22.5
	주부	12.6	41.0	42.9	3.5	53.6	46.4
	무직/기타	14.5	41.8	32.2	11.5	56.3	43.7
월평균 가구소득	100만원 미만	3.7	30.4	43.3	22.6	34.1	65.9
	100~200만원 미만	5.0	41.4	43.5	10.1	46.4	53.6
	200~300만원 미만	4.4	50.9	37.6	7.1	55.3	44.7
	300~400만원 미만	6.5	46.6	41.4	5.6	53.0	47.0
	400~500만원 미만	20.2	43.6	33.6	2.6	63.8	36.2
	500~600만원 미만	20.8	37.4	40.0	1.8	58.2	41.8
	600~700만원 미만	20.4	33.8	43.6	2.2	54.2	45.8
	700만원 이상	30.1	43.7	25.3	0.8	73.8	26.2
주택 유형	단독주택	1.4	49.7	37.2	11.7	51.1	48.9
	아파트	21.7	37.1	39.0	2.2	58.8	41.2
	연립/다세대주택	11.2	46.0	35.5	7.3	57.3	42.7
	기타	6.0	64.7	29.3	0.0	70.7	29.3
주거점유 형태	자가	19.6	39.7	37.7	3.0	59.3	40.7
	전세	13.0	47.3	35.3	4.4	60.3	39.7
	월세 및 기타	2.1	38.1	43.6	16.2	40.2	59.8
가구원 수	1인	9.3	48.6	35.7	6.3	58.0	42.0
	2인	13.6	47.0	35.8	3.5	60.6	39.4
	3인	17.1	39.3	39.9	3.6	56.4	43.6
	4인	22.8	36.5	36.6	4.2	59.3	40.7
	5인 이상	22.1	35.6	33.0	9.2	57.8	42.2

자료: 2023 인천광역시 사회조사

Base: 만 19세 이상

#### 4-6. 가구 월평균 소비 지출액<sup>1)</sup>

(단위 : %)

구 분		50만원 미만	50~100만원 미만	100~200만원 미만	200~300만원 미만	300~400만원 미만	400~500만원 미만	500~600만원 미만	600~700만원 미만	700~800만원 미만	800~900만원 미만	900~1,000만원 미만	1,000만원 이상
	2019	12.1		23.1	26.4	18.4	9.4	6.0	2.3	0.9	-	-	-
	2020	0.6	5.0	18.1	38.7	24.2	8.3	4.1	0.8	-	-	-	-
	2021	4.5	16.5	28.6	24.6	13.7	5.8	3.2	1.1	0.1	-	-	-
	2022	2.5	14.6	24.0	24.6	15.9	9.8	5.7	1.1	0.9	-	-	-
	<b>2023</b>	<b>2.1</b>	<b>9.6</b>	<b>15.8</b>	<b>24.5</b>	<b>19.3</b>	<b>14.9</b>	<b>8.7</b>	<b>2.5</b>	<b>1.3</b>	<b>0.4</b>	<b>0.1</b>	<b>0.8</b>
성별	남성	0.3	5.0	13.9	25.4	24.0	16.8	9.1	3.1	1.3	0.5	0.2	0.6
	여성	5.2	17.2	18.7	23.0	11.5	11.8	8.0	1.7	1.5	0.3	0.0	1.0
연령	20~29세	0.0	17.9	40.1	24.3	9.9	3.0	2.8	2.0	0.0	0.0	0.0	0.0
	30~39세	0.0	0.0	15.8	44.6	18.0	11.8	3.5	3.5	1.1	1.1	0.0	0.7
	40~49세	0.8	4.4	4.7	25.2	23.7	24.1	12.0	2.4	0.7	0.8	0.3	1.0
	50~59세	0.3	4.2	10.0	21.0	23.1	19.7	14.7	3.3	1.8	0.5	0.0	1.4
	60세 이상	5.2	19.1	24.4	20.2	15.1	8.0	4.3	1.8	1.5	0.0	0.1	0.2
학력	초졸이하	12.3	55.6	20.9	5.8	3.5	1.0	1.1	0.0	0.0	0.0	0.0	0.0
	중졸	3.4	20.8	32.7	16.8	9.4	4.1	8.9	0.0	3.9	0.0	0.0	0.0
	고졸	0.9	9.3	20.8	24.8	21.3	11.9	6.1	2.5	1.2	0.3	0.1	0.6
	대졸이상	1.2	1.3	9.6	28.1	21.4	20.3	11.6	3.2	1.4	0.6	0.1	1.1
직업	전문관리	0.0	0.6	8.8	23.1	14.1	25.3	13.6	9.0	5.1	0.3	0.0	0.0
	사무	0.0	2.6	8.3	33.3	23.7	17.0	11.3	1.7	0.5	1.0	0.3	0.4
	서비스판매	0.0	8.1	16.0	28.6	20.2	15.2	8.0	2.2	0.0	0.5	0.2	0.9
	농어업	0.0	63.2	0.0	0.0	36.8	0.0	0.0	0.0	0.0	0.0	0.0	0.0
	기능노무	0.0	6.3	26.3	24.5	26.2	11.0	4.3	0.3	0.0	0.0	0.0	1.0
	학생	0.0	0.0	0.0	100.0	0.0	0.0	0.0	0.0	0.0	0.0	0.0	0.0
	주부	2.8	13.7	7.9	13.4	16.7	20.9	17.7	4.5	2.3	0.0	0.0	0.0
	무직/기타	12.7	32.6	25.0	10.1	9.4	3.6	2.5	0.0	2.2	0.0	0.0	1.9
월평균 가구소득	100만원 미만	23.4	71.7	3.9	1.0	0.0	0.0	0.0	0.0	0.0	0.0	0.0	0.0
	100~200만원 미만	0.0	29.1	69.2	1.7	0.0	0.0	0.0	0.0	0.0	0.0	0.0	0.0
	200~300만원 미만	0.0	3.9	50.0	36.0	2.1	4.3	1.5	0.0	0.0	0.0	0.0	2.2
	300~400만원 미만	0.0	0.0	10.9	51.8	32.2	3.8	1.3	0.0	0.0	0.0	0.0	0.0
	400~500만원 미만	0.0	1.7	6.4	27.8	37.7	25.5	0.0	0.9	0.0	0.0	0.0	0.0
	500~600만원 미만	0.0	0.0	1.1	15.9	31.4	35.2	16.4	0.0	0.0	0.0	0.0	0.0
	600~700만원 미만	0.0	0.0	3.1	21.3	14.5	23.1	25.0	12.9	0.0	0.0	0.0	0.0
	700만원 이상	0.0	0.0	4.4	19.9	14.2	15.1	21.2	7.2	10.1	3.2	0.8	3.8
주택 유형	단독주택	6.5	32.1	21.5	15.7	16.0	6.1	2.1	0.0	0.0	0.0	0.0	0.0
	아파트	1.0	3.8	12.8	23.8	22.5	19.2	12.0	2.0	1.3	0.4	0.0	1.3
	연립/다세대주택	3.5	14.5	18.2	27.7	15.1	11.0	4.5	2.6	2.0	0.5	0.2	0.0
	기타	0.0	6.5	24.3	35.8	10.6	5.0	3.3	10.8	2.1	0.8	0.8	0.0
주거점유 형태	자가	1.4	8.8	15.8	20.9	20.5	16.5	11.6	1.8	1.1	0.4	0.1	1.0
	전세	0.7	11.6	13.8	34.6	17.3	12.1	3.9	3.5	1.6	0.4	0.2	0.3
	월세 및 기타	12.9	8.5	21.8	20.0	16.2	11.6	1.0	5.2	2.3	0.6	0.0	0.0
가구원 수	1인	7.2	28.7	24.7	26.3	9.8	2.3	0.3	0.0	0.0	0.0	0.0	0.6
	2인	0.6	5.7	24.9	33.2	14.0	11.0	5.6	3.1	1.0	0.0	0.0	1.0
	3인	0.0	0.9	7.0	25.5	24.3	25.3	12.1	2.9	1.1	0.3	0.3	0.3
	4인	0.0	0.3	2.7	10.9	30.4	25.4	19.1	5.0	3.8	1.5	0.3	0.6
	5인 이상	0.0	0.0	4.4	10.5	43.0	14.9	17.6	1.7	1.7	1.7	0.0	4.4

자료: 2023 인천광역시 사회조사

Base: 가구주

1) 2020년부터 기준 변경(최소 50만 원 미만, 최대 800만 원 이상) ,2023년 기준 변경(최소 50만 원 미만, 최대 1000만 원 이상)

인천의  
사회지표

서구  
주요 지표

건강

가구와  
가족

문화와  
여가

소득과  
소비

노동

주거와  
교통

교육

안전

환경

사회통합

부록

## 4-7. 가구부채\_가구부채 유무 및 발생 이유

(단위 : %)

구 분		있다	주택 마련 (임차, 구입)	생활비 (교육, 의료비 제외)	사업자금 (가족 및 자녀사업, 영농자금 등)	재테크 자금 마련 (주식, 부동산 등)	의료비	교육비 (본인/자녀 교육비, 사교육비 등)	차량 구매	결혼, 장례비 등	기타	없다
2019		60.5	74.1	4.8	8.0	3.7	2.3	2.0	3.8	0.3	1.1	39.5
2020		49.5	71.7	9.4	9.6	4.4	0.8	2.4	-	-	1.6	50.5
2021		47.7	80.2	5.4	4.1	4.1	2.0	1.9	1.5	-	0.9	52.3
2022		45.1	75.4	9.5	6.4	2.1	2.3	1.9	1.8	-	0.7	54.9
2023		54.5	80.0	7.0	4.8	2.7	2.6	1.5	1.4	0.1	-	45.5
성별	남성	61.2	79.3	5.9	5.4	2.9	3.0	1.3	2.0	0.1	-	38.8
	여성	43.3	81.5	9.6	3.2	2.1	1.7	1.9	0.0	0.0	-	56.7
연령	13~19세	-	-	-	-	-	-	-	-	-	-	-
	20~29세	65.8	93.7	1.7	4.5	0.0	0.0	0.0	0.0	0.0	-	34.2
	30~39세	68.4	90.2	2.7	0.4	3.0	0.6	0.0	2.5	0.6	-	31.6
	40~49세	68.6	80.8	4.9	4.2	2.4	4.3	1.9	1.6	0.0	-	31.4
	50~59세	63.8	77.8	8.2	6.8	2.1	1.2	2.0	1.9	0.0	-	36.2
	60세 이상	33.7	73.0	11.5	5.4	4.1	4.6	1.4	0.0	0.0	-	66.3
학력	초졸이하	10.5	73.1	16.0	0.0	0.0	0.0	10.9	0.0	0.0	-	89.5
	중졸	27.5	77.7	15.8	0.0	0.0	6.4	0.0	0.0	0.0	-	72.5
	고졸	49.9	72.4	7.2	8.0	3.1	6.6	0.3	2.2	0.3	-	50.1
	대졸이상	67.5	84.1	6.3	3.4	2.6	0.5	1.9	1.1	0.0	-	32.5
직업	전문관리	67.2	83.1	3.7	7.7	4.6	0.0	0.9	0.0	0.0	-	32.8
	사무	66.2	93.8	2.1	0.0	1.8	0.5	1.1	0.6	0.0	-	33.8
	서비스판매	53.8	78.7	5.8	8.5	1.7	2.3	2.2	0.4	0.4	-	46.2
	농어업	100.0	100.0	0.0	0.0	0.0	0.0	0.0	0.0	0.0	-	0.0
	기능노무	47.2	72.1	13.8	3.8	1.9	1.1	1.0	6.2	0.0	-	52.8
	학생	0.0	-	-	-	-	-	-	-	-	-	100.0
	주부	49.3	85.2	3.1	8.5	0.0	3.1	0.0	0.0	0.0	-	50.7
	무직/기타	35.2	45.2	22.6	4.0	6.3	16.3	3.2	2.4	0.0	-	64.8
월평균 가구소득	100만원 미만	27.7	19.5	38.6	6.4	1.9	29.9	3.7	0.0	0.0	-	72.3
	100~200만원 미만	23.2	49.0	30.5	0.0	4.6	9.0	4.1	0.0	2.7	-	76.8
	200~300만원 미만	42.1	60.9	18.6	10.8	1.7	4.9	1.6	1.6	0.0	-	57.9
	300~400만원 미만	59.7	78.4	4.2	8.2	1.3	0.5	3.9	3.5	0.0	-	40.3
	400~500만원 미만	65.3	87.7	4.0	2.7	1.4	1.0	1.8	1.4	0.0	-	34.7
	500~600만원 미만	69.0	90.9	1.8	3.9	2.2	1.2	0.0	0.0	0.0	-	31.0
	600~700만원 미만	68.7	88.9	3.0	0.7	4.7	0.0	0.0	2.7	0.0	-	31.3
	700만원 이상	56.0	88.2	1.9	4.9	5.0	0.0	0.0	0.0	0.0	-	44.0
주택 유형	단독주택	43.7	41.5	22.7	14.8	0.0	14.8	3.1	3.1	0.0	-	56.3
	아파트	57.5	87.2	4.0	2.0	3.6	0.8	1.2	1.3	0.0	-	42.5
	연립/다세대주택	53.9	70.7	10.7	9.3	1.9	3.6	2.0	1.3	0.5	-	46.1
	기타	48.8	94.9	1.7	3.4	0.0	0.0	0.0	0.0	0.0	-	51.2
주거점유 형태	자가	51.2	86.4	4.2	2.7	2.0	2.0	1.4	1.1	0.2	-	48.8
	전세	60.7	78.9	5.5	4.4	3.4	4.8	2.1	0.9	0.0	-	39.3
	월세 및 기타	60.4	39.0	31.4	20.1	4.4	0.0	0.0	5.1	0.0	-	39.6
가구원 수	1인	34.4	62.0	13.2	12.4	0.9	8.5	1.0	1.9	0.0	-	65.6
	2인	45.8	79.2	6.4	3.7	3.3	4.2	1.3	2.0	0.0	-	54.2
	3인	69.9	80.8	8.6	3.7	4.4	0.4	1.2	1.0	0.0	-	30.1
	4인	74.0	89.2	2.6	2.8	1.7	0.3	2.1	0.9	0.3	-	26.0
	5인 이상	70.2	92.6	2.5	0.0	0.0	0.0	2.5	2.5	0.0	-	29.8

자료: 2023 인천광역시 사회조사

Base: 가구주, 가구 부채가 있는 가구주



#### 4-7. 가구부채\_가구 부채 대출기관

(단위 : %)

구 분		시중은행	카드사, 할부사	단위농협, 수협, 축협	저축은행	주변사람, 지인	새마을금고, 신용협동조합, 우체국	보험사, 증권사	대부업체	기타
2020		80.4	6.8	2.5	1.5	3.8	3.1	1.3	-	0.5
2021		81.7	4.1	9.2	0.5	1.0	0.7	2.3	0.4	0.3
2022		84.2	2.7	2.5	0.8	6.2	0.1	1.5	0.2	1.8
<b>2023</b>		<b>86.8</b>	<b>3.6</b>	<b>3.4</b>	<b>2.1</b>	<b>1.7</b>	<b>1.2</b>	<b>1.1</b>	<b>0.1</b>	<b>0.1</b>
성별	남성	83.4	4.4	4.6	2.7	2.2	1.7	0.9	0.0	0.0
	여성	94.6	1.7	0.5	0.5	0.5	0.0	1.4	0.2	0.5
연령	13~19세	-	-	-	-	-	-	-	-	-
	20~29세	91.6	0.0	3.8	0.0	0.0	4.5	0.0	0.0	0.0
	30~39세	89.5	4.1	2.6	1.6	1.6	0.6	0.0	0.0	0.0
	40~49세	89.8	4.3	3.2	0.7	0.0	1.4	0.6	0.0	0.0
	50~59세	84.0	3.6	3.5	5.0	2.1	0.7	1.0	0.2	0.0
	60세 이상	84.6	3.2	3.9	0.0	3.5	1.4	2.6	0.0	0.6
학력	초졸이하	89.7	0.0	0.0	0.0	10.3	0.0	0.0	0.0	0.0
	중졸	87.5	6.4	0.0	0.0	6.0	0.0	0.0	0.0	0.0
	고졸	81.4	3.0	5.4	4.9	2.2	1.3	1.2	0.2	0.4
	대졸이상	89.5	3.9	2.6	0.7	1.1	1.2	1.0	0.0	0.0
직업	전문관리	85.6	3.6	5.6	0.0	2.9	2.3	0.0	0.0	0.0
	사무	94.2	1.9	2.1	0.2	0.0	1.6	0.0	0.0	0.0
	서비스판매	85.3	2.7	1.9	5.8	2.0	0.3	2.0	0.0	0.0
	농어업	100.0	0.0	0.0	0.0	0.0	0.0	0.0	0.0	0.0
	기능노무	77.1	7.3	6.8	3.2	1.6	0.5	2.1	0.5	1.0
	학생	-	-	-	-	-	-	-	-	-
	주부	95.4	1.8	2.8	0.0	0.0	0.0	0.0	0.0	0.0
	무직/기타	80.2	6.6	2.3	1.6	4.8	1.6	2.9	0.0	0.0
월평균 가구소득	100만원 미만	80.7	12.3	0.0	0.0	7.0	0.0	0.0	0.0	0.0
	100~200만원 미만	66.1	9.2	2.7	0.0	4.6	0.0	13.3	0.0	4.1
	200~300만원 미만	82.6	4.9	4.6	5.0	0.0	0.7	1.6	0.7	0.0
	300~400만원 미만	76.3	6.1	5.1	6.1	4.8	0.4	1.3	0.0	0.0
	400~500만원 미만	87.9	4.3	3.1	2.0	1.3	1.0	0.4	0.0	0.0
	500~600만원 미만	95.1	1.2	1.5	0.8	0.7	0.8	0.0	0.0	0.0
	600~700만원 미만	91.3	1.8	3.7	0.0	0.0	3.2	0.0	0.0	0.0
	700만원 이상	92.5	0.0	4.4	0.0	0.0	1.8	1.2	0.0	0.0
주택 유형	단독주택	80.8	2.6	0.0	11.7	4.8	0.0	0.0	0.0	0.0
	아파트	87.8	4.1	4.1	0.5	1.6	0.3	1.4	0.0	0.2
	연립/다세대주택	83.4	3.7	4.0	3.1	1.2	3.6	0.7	0.3	0.0
	기타	95.8	0.0	0.0	0.0	0.0	4.2	0.0	0.0	0.0
주거점유 형태	자가	90.1	3.1	3.3	0.5	1.0	0.5	1.3	0.0	0.2
	전세	86.7	3.4	4.6	1.0	0.8	2.5	1.0	0.0	0.0
	월세 및 기타	64.4	8.1	0.0	16.4	9.3	1.0	0.0	0.7	0.0
가구원 수	1인	81.0	5.7	1.9	7.5	1.9	1.0	0.9	0.0	0.0
	2인	89.2	1.1	4.3	1.5	1.1	1.1	1.8	0.0	0.0
	3인	86.2	3.7	4.6	1.2	1.2	0.7	1.7	0.2	0.5
	4인	88.9	4.2	2.4	0.3	2.0	2.1	0.0	0.0	0.0
	5인 이상	86.3	5.0	2.5	0.0	6.3	0.0	0.0	0.0	0.0

자료: 2023 인천광역시 사회조사

Base: 가구 부채가 있는 가구주

## 4-7. 가구부채\_1년 전 대비 부채 증감 정도

(단위 : %)

구 분		크게 증가했다	약간 증가했다	비슷하다	약간 감소했다	크게 감소했다	증가	비슷	감소
2019		○9.4	22.1	43.7	23.2	1.6	31.5	43.7	24.8
2021		10.8	16.0	51.4	19.9	2.0	26.8	51.4	21.8
2022		2.2	15.9	44.4	35.2	2.4	18.0	44.4	37.6
<b>2023</b>		<b>3.4</b>	<b>14.4</b>	<b>49.1</b>	<b>31.3</b>	<b>1.8</b>	<b>17.8</b>	<b>49.1</b>	<b>33.0</b>
성별	남성	2.6	14.6	47.6	33.7	1.5	17.2	47.6	35.2
	여성	5.2	14.0	52.8	25.6	2.4	19.2	52.8	28.0
연령	13~19세	-	-	-	-	-	-	-	-
	20~29세	13.9	18.2	56.9	11.0	0.0	32.1	56.9	11.0
	30~39세	5.5	10.1	47.5	36.9	0.0	15.6	47.5	36.9
	40~49세	3.1	11.2	54.5	29.8	1.5	14.3	54.5	31.3
	50~59세	2.3	18.7	44.8	31.4	2.8	21.0	44.8	34.2
	60세 이상	2.2	14.3	49.1	32.3	2.2	16.5	49.1	34.4
학력	초졸이하	0.0	37.2	43.2	19.6	0.0	37.2	43.2	19.6
	중졸	0.0	24.8	42.0	33.2	0.0	24.8	42.0	33.2
	고졸	4.3	18.5	50.6	24.3	2.4	22.8	50.6	26.7
	대졸이상	3.2	11.3	48.8	35.1	1.6	14.5	48.8	36.7
직업	전문관리	5.6	19.9	39.7	33.1	1.7	25.5	39.7	34.8
	사무	1.2	9.8	46.6	40.6	1.9	11.0	46.6	42.5
	서비스판매	1.5	16.0	61.8	19.0	1.6	17.6	61.8	20.6
	농어업	0.0	0.0	36.8	63.2	0.0	0.0	36.8	63.2
	기능노무	4.4	18.9	40.8	36.0	0.0	23.2	40.8	36.0
	학생	-	-	-	-	-	-	-	-
	주부	2.8	5.1	52.0	29.2	10.9	7.9	52.0	40.1
	무직/기타	9.1	12.9	54.4	23.6	0.0	22.0	54.4	23.6
월평균 가구소득	100만원 미만	0.0	16.5	77.8	5.6	0.0	16.5	77.8	5.6
	100~200만원 미만	2.6	19.2	60.8	17.4	0.0	21.7	60.8	17.4
	200~300만원 미만	9.9	20.8	57.2	12.1	0.0	30.7	57.2	12.1
	300~400만원 미만	3.1	14.9	58.8	22.6	0.5	18.1	58.8	23.1
	400~500만원 미만	2.0	14.6	45.4	36.6	1.4	16.5	45.4	38.0
	500~600만원 미만	0.8	11.1	51.6	35.7	0.8	11.9	51.6	36.5
	600~700만원 미만	1.7	13.4	43.0	41.8	0.0	15.2	43.0	41.8
	700만원 이상	8.0	13.4	25.2	43.9	9.5	21.4	25.2	53.4
주택 유형	단독주택	0.0	8.3	86.8	4.8	0.0	8.3	86.8	4.8
	아파트	2.0	12.0	44.1	39.3	2.7	14.0	44.1	42.0
	연립/다세대주택	7.7	21.3	52.6	18.0	0.4	29.0	52.6	18.4
	기타	8.5	25.6	32.6	33.4	0.0	34.1	32.6	33.4
주거점유 형태	자가	2.6	11.8	45.4	37.3	2.9	14.4	45.4	40.2
	전세	4.8	17.5	54.2	23.6	0.0	22.3	54.2	23.6
	월세 및 기타	4.0	22.3	58.0	15.8	0.0	26.3	58.0	15.8
가구원 수	1인	5.8	11.8	59.7	21.8	0.9	17.6	59.7	22.7
	2인	4.5	15.8	48.4	30.2	1.1	20.3	48.4	31.3
	3인	1.8	13.3	52.0	31.5	1.5	15.0	52.0	33.0
	4인	2.8	14.1	42.5	37.1	3.5	16.8	42.5	40.6
	5인 이상	2.5	30.0	31.3	36.2	0.0	32.5	31.3	36.2

자료: 2023 인천광역시 사회조사

Base: 가구 부채가 있는 가구주

#### 4-8. 인천사랑상품권(인천e음) 이용 빈도 및 만족도\_이용 여부 및 빈도

(단위 : %)

구 분		사용경험 있음	주 1회 이상	월 1회 이상	분기별 1회 이상	반기별 1회 이상	연 1회 이상	사용경험 없음
2019		50.1	-	-	-	-	-	49.9
2021		53.4	67.0	24.3	3.0	2.1	3.6	46.6
<b>2023</b>		<b>41.1</b>	<b>54.4</b>	<b>22.2</b>	<b>14.9</b>	<b>3.5</b>	<b>5.0</b>	<b>58.9</b>
성별	남성	37.8	51.4	23.2	15.5	3.9	5.9	62.2
	여성	44.5	56.9	21.3	14.4	3.2	4.2	55.5
연령	13~19세	21.8	44.8	37.5	10.4	0.0	7.4	78.2
	20~29세	43.3	58.8	25.9	7.9	3.9	3.5	56.7
	30~39세	45.3	56.6	20.7	15.7	3.5	3.5	54.7
	40~49세	46.7	50.4	24.6	18.0	2.7	4.4	53.3
	50~59세	48.5	54.2	19.6	17.4	3.3	5.5	51.5
	60세 이상	31.9	56.1	17.5	13.6	5.4	7.3	68.1
학력	초졸이하	31.4	59.2	17.3	7.2	1.5	14.7	68.6
	중졸	26.3	51.7	39.1	0.0	2.0	7.3	73.7
	고졸	41.4	52.9	17.6	18.3	4.1	7.1	58.6
	대졸이상	44.4	55.0	24.0	15.0	3.5	2.5	55.6
직업	전문관리	34.8	57.9	21.9	9.4	3.1	7.8	65.2
	사무	46.2	54.0	24.2	19.7	1.1	1.0	53.8
	서비스판매	47.0	47.8	23.4	18.7	6.5	3.6	53.0
	농어업	41.7	0.0	0.0	100.0	0.0	0.0	58.3
	기능노무	41.3	64.3	15.8	9.3	0.8	9.7	58.7
	학생	25.9	48.1	35.8	10.2	0.0	5.9	74.1
	주부	42.9	63.0	16.9	9.3	5.4	5.5	57.1
	무직/기타	34.9	54.6	17.9	10.1	5.7	11.7	65.1
월평균 가구소득	100만원 미만	30.1	52.1	19.1	6.0	3.5	19.3	69.9
	100~200만원 미만	30.2	66.9	6.7	0.0	5.8	20.6	69.8
	200~300만원 미만	46.5	57.3	24.4	9.9	4.5	3.9	53.5
	300~400만원 미만	39.8	50.4	17.8	19.1	5.1	7.6	60.2
	400~500만원 미만	48.3	55.7	23.6	13.5	3.3	3.9	51.7
	500~600만원 미만	39.5	50.2	22.4	23.2	2.9	1.3	60.5
	600~700만원 미만	36.5	55.9	25.8	11.5	3.1	3.7	63.5
	700만원 이상	43.8	55.8	23.7	13.9	2.2	4.3	56.2
주택 유형	단독주택	53.0	19.4	33.8	33.1	8.8	4.9	47.0
	아파트	38.4	67.4	18.7	7.8	2.1	4.0	61.6
	연립/다세대주택	45.3	40.0	25.9	22.0	5.2	6.9	54.7
	기타	35.6	50.0	22.7	27.3	0.0	0.0	64.4
주거점유 형태	자가	43.4	55.0	21.3	14.7	4.0	5.0	56.6
	전세	35.0	54.9	25.7	13.4	2.3	3.7	65.0
	월세 및 기타	43.5	44.9	19.0	23.6	2.9	9.6	56.5
가구원 수	1인	37.8	65.4	17.0	10.0	1.1	6.6	62.2
	2인	39.3	51.3	22.1	17.2	2.4	7.0	60.7
	3인	41.0	54.5	20.6	16.3	4.0	4.6	59.0
	4인	43.5	53.9	24.7	13.1	5.0	3.2	56.5
	5인 이상	50.1	53.3	31.8	9.2	2.3	3.4	49.9

자료: 2023 인천광역시 사회조사

Base: 전체, 인천사랑상품권 이용자

## 4-8. 인천사랑상품권(인천e음) 이용 빈도 및 만족도\_인천e음 이용 만족도

(단위 : %)

구 분		매우 불만족	약간 불만족	보통	약간 만족	매우 만족	불만족	보통	만족	평균 (5점)
2019		0.2	1.9	27.5	36.2	34.2	2.1	27.5	70.4	4.02
2021		0.2	4.0	20.1	43.8	31.8	4.3	20.1	75.6	4.03
<b>2023</b>		<b>0.5</b>	<b>6.4</b>	<b>22.1</b>	<b>62.9</b>	<b>8.1</b>	<b>6.9</b>	<b>22.1</b>	<b>71.0</b>	<b>3.72</b>
성별	남성	0.6	7.3	23.0	61.1	8.0	7.9	23.0	69.1	3.69
	여성	0.4	5.6	21.3	64.5	8.2	6.0	21.3	72.7	3.74
연령	13~19세	0.0	0.0	41.9	53.7	4.4	0.0	41.9	58.1	3.63
	20~29세	0.0	10.5	18.8	64.5	6.2	10.5	18.8	70.7	3.66
	30~39세	0.0	7.0	17.2	66.0	9.8	7.0	17.2	75.7	3.78
	40~49세	0.4	7.6	20.5	63.7	7.9	8.0	20.5	71.6	3.71
	50~59세	1.2	4.3	26.5	59.4	8.7	5.4	26.5	68.1	3.70
	60세 이상	0.8	5.1	21.8	64.0	8.3	5.9	21.8	72.3	3.74
학력	초졸이하	0.0	3.0	36.2	57.7	3.1	3.0	36.2	60.7	3.61
	중졸	3.1	3.5	27.8	58.5	7.1	6.6	27.8	65.6	3.63
	고졸	0.2	6.9	23.8	62.4	6.7	7.2	23.8	69.0	3.68
	대졸이상	0.5	6.7	19.1	64.2	9.6	7.2	19.1	73.7	3.76
직업	전문관리	0.0	3.7	16.2	64.9	15.2	3.7	16.2	80.1	3.92
	사무	0.0	6.7	16.9	66.2	10.2	6.7	16.9	76.5	3.80
	서비스판매	0.0	6.6	23.6	63.7	6.1	6.6	23.6	69.7	3.69
	농어업	0.0	0.0	0.0	0.0	100.0	0.0	0.0	100.0	5.00
	기능노무	1.6	5.1	28.9	57.6	6.8	6.7	28.9	64.4	3.63
	학생	0.0	4.4	26.4	66.3	2.9	4.4	26.4	69.2	3.68
	주부	0.0	4.7	20.1	69.3	5.9	4.7	20.1	75.2	3.76
	무직/기타	3.3	12.2	30.4	46.4	7.7	15.5	30.4	54.1	3.43
월평균 가구소득	100만원 미만	2.8	18.7	32.0	46.5	0.0	21.5	32.0	46.5	3.22
	100~200만원 미만	0.0	0.0	19.0	67.8	13.2	0.0	19.0	81.0	3.94
	200~300만원 미만	0.7	8.2	24.4	53.4	13.3	8.9	24.4	66.7	3.70
	300~400만원 미만	0.5	8.0	31.1	51.9	8.5	8.5	31.1	60.4	3.60
	400~500만원 미만	0.4	11.1	19.2	65.4	3.9	11.5	19.2	69.2	3.61
	500~600만원 미만	0.0	2.4	28.8	58.1	10.7	2.4	28.8	68.8	3.77
	600~700만원 미만	0.0	4.5	16.1	76.7	2.7	4.5	16.1	79.4	3.78
	700만원 이상	1.0	4.6	11.5	73.6	9.4	5.6	11.5	83.0	3.86
주택 유형	단독주택	0.0	12.0	22.8	60.0	5.2	12.0	22.8	65.2	3.58
	아파트	0.8	5.2	18.8	67.7	7.5	6.0	18.8	75.2	3.76
	연립/다세대주택	0.2	8.0	28.4	55.3	8.1	8.2	28.4	63.4	3.63
	기타	0.0	0.0	4.5	72.9	22.5	0.0	4.5	95.5	4.18
주거점유 형태	자가	0.6	7.8	23.8	60.8	7.0	8.3	23.8	67.8	3.66
	전세	0.0	3.9	15.2	74.4	6.5	3.9	15.2	80.9	3.83
	월세 및 기타	1.3	0.0	27.3	44.3	27.2	1.3	27.3	71.4	3.96
가구원 수	1인	2.0	8.8	24.1	55.1	10.1	10.8	24.1	65.1	3.63
	2인	0.6	8.3	18.8	63.9	8.4	8.9	18.8	72.3	3.71
	3인	0.2	3.9	21.8	66.7	7.4	4.2	21.8	74.1	3.77
	4인	0.3	7.1	22.0	61.8	8.8	7.4	22.0	70.6	3.72
	5인 이상	0.0	8.0	42.4	45.3	4.3	8.0	42.4	49.6	3.46

자료: 2023 인천광역시 사회조사

Base: 인천사랑상품권 이용자

#### 4-8. 인천사랑상품권(인천e음) 이용 빈도 및 만족도\_인천e음 불만족 이유

(단위 : %)

구 분		이용 혜택이 다양하지 않아서	충전할 가용현금이 많지 않음	직관적이지 않은 사용자 화면	고객센터 이용불편	기타
2021		41.5	35.8	3.4	13.3	6.0
<b>2023</b>		<b>44.8</b>	<b>22.9</b>	<b>18.8</b>	<b>5.3</b>	<b>8.3</b>
성별	남성	39.9	24.7	20.1	5.2	10.0
	여성	49.5	21.1	17.5	5.3	6.6
연령	13~19세	35.8	38.9	14.3	0.0	11.0
	20~29세	46.2	19.4	11.9	4.5	18.0
	30~39세	40.5	26.9	20.5	5.9	6.3
	40~49세	47.0	19.5	16.1	6.5	10.9
	50~59세	44.7	22.4	22.9	4.5	5.5
	60세 이상	47.9	21.5	22.4	6.7	1.5
학력	초졸이하	29.3	44.8	14.9	11.0	0.0
	중졸	45.0	22.6	11.1	9.1	12.1
	고졸	48.6	26.1	17.0	2.5	5.9
	대졸이상	44.5	17.3	21.5	5.9	10.8
직업	전문관리	45.7	37.9	0.0	5.9	10.5
	사무	36.9	16.9	21.4	6.2	18.5
	서비스판매	48.6	16.1	24.7	4.6	5.9
	기능노무	42.0	32.2	12.6	13.2	0.0
	학생	46.1	18.5	25.6	0.0	9.8
	주부	40.4	30.0	25.1	0.0	4.5
	무직/기타	53.8	27.8	9.4	3.9	5.1
월평균 가구소득	100만원 미만	38.8	42.5	0.0	18.7	0.0
	100~200만원 미만	65.1	34.9	0.0	0.0	0.0
	200~300만원 미만	53.1	11.6	14.1	11.6	9.5
	300~400만원 미만	54.5	19.8	19.2	0.0	6.5
	400~500만원 미만	43.9	21.3	22.6	4.6	7.6
	500~600만원 미만	37.6	25.9	26.5	2.3	7.6
	600~700만원 미만	18.7	43.0	14.1	5.2	19.0
	700만원 이상	51.2	11.8	18.9	8.8	9.3
주택 유형	단독주택	35.0	19.1	45.9	0.0	0.0
	아파트	42.0	26.3	16.4	5.3	10.0
	연립/다세대주택	49.3	20.1	18.1	4.9	7.7
	기타	0.0	0.0	0.0	100.0	0.0
주거점유 형태	자가	45.3	20.5	20.6	5.1	8.5
	전세	41.5	27.8	17.2	3.0	10.6
	월세 및 기타	45.9	41.5	0.0	12.6	0.0
가구원 수	1인	63.9	9.3	10.1	11.3	5.3
	2인	52.3	20.9	18.6	2.1	6.2
	3인	42.8	22.2	23.9	6.5	4.5
	4인	38.7	24.3	20.8	4.5	11.7
	5인 이상	22.3	47.4	0.0	4.6	25.7

자료: 2023 인천광역시 사회조사

Base: '인천사랑상품권에 대해 만족하지 않는 응답자'

## 4-8. 인천사랑상품권(인천e음) 이용 빈도 및 만족도\_인천e음 만족 이유

(단위 : %)

구 분		캐시백 10% 및 할인 혜택	다양한 부가서비스	결제가능한 가맹점이 많음	충전 및 송금의 용이	기타
2021		95.5	0.6	1.6	1.8	0.4
<b>2023</b>		<b>69.7</b>	<b>15.2</b>	<b>13.3</b>	<b>1.5</b>	<b>0.3</b>
성별	남성	71.4	12.6	14.1	1.9	0.0
	여성	68.4	17.4	12.6	1.2	0.5
연령	13~19세	30.4	30.4	31.6	0.0	7.6
	20~29세	75.8	13.0	9.9	1.3	0.0
	30~39세	70.0	10.3	17.8	1.9	0.0
	40~49세	73.9	14.4	9.8	1.9	0.0
	50~59세	67.1	16.5	15.4	1.0	0.0
	60세 이상	69.9	19.3	9.1	1.7	0.0
학력	초졸이하	76.2	18.8	0.0	0.0	5.0
	중졸	55.0	23.4	19.1	2.6	0.0
	고졸	72.1	15.0	11.2	1.6	0.0
	대졸이상	68.9	14.4	15.1	1.5	0.0
직업	전문관리	82.2	9.5	6.3	1.9	0.0
	사무	64.8	14.8	17.9	2.5	0.0
	서비스판매	67.0	19.6	11.9	1.5	0.0
	농어업	100.0	0.0	0.0	0.0	0.0
	기능노무	92.8	0.0	6.0	1.2	0.0
	학생	47.6	25.4	22.8	0.0	4.2
	주부	68.6	18.2	12.4	0.8	0.0
	무직/기타	74.6	14.6	10.8	0.0	0.0
월평균 가구소득	100만원 미만	100.0	0.0	0.0	0.0	0.0
	100~200만원 미만	87.4	7.3	5.4	0.0	0.0
	200~300만원 미만	75.3	15.2	9.5	0.0	0.0
	300~400만원 미만	77.5	8.8	11.6	0.0	2.1
	400~500만원 미만	64.2	10.1	22.7	3.1	0.0
	500~600만원 미만	61.8	19.4	17.9	1.0	0.0
	600~700만원 미만	68.8	18.7	11.0	1.5	0.0
	700만원 이상	68.6	20.0	8.4	3.0	0.0
주택 유형	단독주택	51.6	28.9	9.8	4.1	5.6
	아파트	68.4	17.3	12.2	2.1	0.0
	연립/다세대주택	74.7	11.3	13.7	0.3	0.0
	기타	69.4	2.4	28.1	0.0	0.0
주거점유 형태	자가	68.7	16.1	13.2	1.6	0.4
	전세	67.9	14.7	15.8	1.6	0.0
	월세 및 기타	89.2	7.9	3.0	0.0	0.0
가구원 수	1인	80.5	11.3	8.2	0.0	0.0
	2인	70.1	15.5	12.9	1.5	0.0
	3인	67.1	16.6	13.9	2.4	0.0
	4인	70.8	13.4	14.1	0.8	1.0
	5인 이상	64.1	21.2	14.7	0.0	0.0

자료: 2023 인천광역시 사회조사

Base: 인천사랑상품권에 대해 만족하는 응답자

#### 4-8. 인천사랑상품권(인천e음) 이용 빈도 및 만족도\_인천e음 부가서비스 이용 경험

(단위 : %)

구 분		인천e몰	혜택플러스	배달e음	나눔e음	공유경제몰	이용 경험 없음
2021		19.4	11.6	33.1	2.5	0.2	51.5
2023		27.0	23.8	20.5	15.2	1.8	30.4
성별	남성	27.7	21.8	20.9	16.1	2.3	30.1
	여성	26.3	25.6	20.2	14.5	1.5	30.6
연령	13~19세	29.6	0.0	31.7	7.6	4.4	26.7
	20~29세	25.0	27.3	32.9	7.9	0.0	23.2
	30~39세	29.6	30.2	23.2	17.1	2.2	23.8
	40~49세	29.1	28.5	22.1	18.7	1.9	24.2
	50~59세	27.8	23.6	17.6	15.3	2.5	32.5
	60세 이상	21.2	13.6	6.5	16.4	1.5	50.0
학력	초졸이하	17.1	1.5	6.5	2.1	6.1	67.9
	중졸	16.2	5.0	21.3	24.1	1.9	40.8
	고졸	22.8	23.1	18.4	13.9	1.4	37.5
	대졸이상	31.2	28.1	23.2	16.7	1.7	21.5
직업	전문관리	23.0	31.0	24.1	16.7	0.0	29.3
	사무	41.3	31.1	21.5	18.6	1.9	19.3
	서비스판매	23.1	24.4	21.6	21.2	2.5	21.5
	농어업	100.0	100.0	0.0	0.0	0.0	0.0
	기능노동	13.6	14.1	11.9	6.7	2.2	60.0
	학생	24.7	9.4	18.8	11.7	2.9	35.2
	주부	17.6	25.8	15.5	12.1	2.3	36.0
	무직/기타	24.9	11.4	28.6	3.4	0.0	46.6
월평균 가구소득	100만원 미만	16.4	12.2	8.6	0.0	0.0	72.5
	100~200만원 미만	7.0	19.1	12.1	5.8	2.4	61.8
	200~300만원 미만	12.2	31.8	14.6	18.1	3.4	33.9
	300~400만원 미만	23.1	26.5	25.2	14.1	1.7	26.8
	400~500만원 미만	20.6	16.0	26.6	16.7	2.5	35.6
	500~600만원 미만	27.1	18.6	24.9	13.6	3.3	27.0
	600~700만원 미만	31.5	35.1	17.8	9.9	0.0	26.9
	700만원 이상	49.6	24.4	15.3	22.6	0.0	19.1
주택 유형	단독주택	23.7	5.7	10.3	40.7	3.5	20.2
	아파트	26.4	24.5	18.5	10.2	1.5	35.8
	연립/다세대주택	23.5	22.0	25.3	18.1	2.3	26.3
	기타	81.1	60.5	17.6	30.9	0.0	0.0
주거점유 형태	자가	24.7	18.2	20.5	15.6	1.9	33.2
	전세	35.5	35.5	22.7	15.7	1.4	20.1
	월세 및 기타	21.0	45.6	13.1	9.0	2.4	36.6
가구원 수	1인	21.5	26.9	16.1	8.5	1.9	41.0
	2인	31.0	21.9	18.4	19.1	2.9	30.4
	3인	30.4	27.6	21.1	17.2	1.6	25.1
	4인	21.9	22.0	21.1	12.6	1.1	33.2
	5인 이상	13.0	6.3	34.6	4.0	2.1	40.1

자료: 2023 인천광역시 사회조사

Base: 인천사랑상품권 이용자

## 05 노동

## 5-1. 직업\_근로 현황(경제활동상태) 및 직업

(단위 : %)

구 분		일하였음	사무 종사자	서비스 종사자	판매 종사자	전문가 및 관련 종사자	관리자	단순 노무 종사자	기능원 및 관련 기능 종사자	장치/기 계조작 및 조립 종사자	군인 (직업군 인)	농림어업 숙련 종사자	하지 않았음
2019		60.6	18.4	20.5	13.7	16.2	13.3	6.9	6.9	3.5	0.1	0.5	39.4
2020		65.3	48.7	18.5	4.3	3.0	5.4	12.6	3.8	3.4	-	0.3	34.7
2021		61.4	19.5	24.4	13.1	13.5	7.2	10.0	6.7	4.6	-	0.9	38.6
2022		62.3	38.2	22.4	8.1	9.5	4.0	7.9	4.4	4.8	-	0.5	37.7
<b>2023</b>		<b>67.5</b>	<b>36.8</b>	<b>20.7</b>	<b>13.1</b>	<b>7.7</b>	<b>6.6</b>	<b>6.4</b>	<b>5.0</b>	<b>3.3</b>	<b>0.2</b>	<b>0.2</b>	<b>32.5</b>
성별	남성	78.0	36.3	17.3	10.3	8.3	9.4	6.0	7.6	4.6	0.2	0.1	22.0
	여성	56.9	37.5	25.4	17.0	6.8	2.8	7.0	1.5	1.5	0.2	0.3	43.1
연령	13~19세	3.3	0.0	40.0	60.0	0.0	0.0	0.0	0.0	0.0	0.0	0.0	96.7
	20~29세	68.3	42.9	29.8	8.6	7.8	3.1	4.7	0.8	0.8	1.4	0.0	31.7
	30~39세	87.3	51.9	21.5	7.1	9.3	3.0	2.3	2.0	2.7	0.0	0.3	12.7
	40~49세	81.5	50.2	14.3	11.8	8.4	8.0	1.5	3.3	2.5	0.0	0.0	18.5
	50~59세	77.5	23.4	22.1	18.0	8.7	8.6	7.3	7.6	4.0	0.0	0.3	22.5
	60세 이상	52.9	11.3	19.2	19.2	3.3	9.8	19.2	11.4	6.3	0.0	0.3	47.1
학력	초졸이하	15.7	7.1	22.9	3.0	2.4	0.0	58.9	2.9	2.8	0.0	0.0	84.3
	중졸	22.4	19.4	16.0	6.8	0.0	6.5	27.2	17.7	6.5	0.0	0.0	77.6
	고졸	61.6	17.3	22.9	21.4	3.4	7.1	11.3	9.9	6.6	0.0	0.2	38.4
	대졸이상	84.9	47.0	19.8	9.9	10.0	6.6	2.1	2.4	1.7	0.3	0.2	15.1
직업	전문관리	100.0	0.0	0.0	0.0	53.6	46.4	0.0	0.0	0.0	0.0	0.0	0.0
	사무	100.0	100.0	0.0	0.0	0.0	0.0	0.0	0.0	0.0	0.0	0.0	0.0
	서비스판매	100.0	0.0	61.3	38.7	0.0	0.0	0.0	0.0	0.0	0.0	0.0	0.0
	농어업	100.0	0.0	0.0	0.0	0.0	0.0	0.0	0.0	0.0	0.0	100.0	0.0
	기능노무	100.0	0.0	0.0	0.0	0.0	0.0	43.1	33.5	22.1	1.3	0.0	0.0
	학생	0.0	-	-	-	-	-	-	-	-	-	-	100.0
	주부	0.0	-	-	-	-	-	-	-	-	-	-	100.0
	무직/기타	0.0	-	-	-	-	-	-	-	-	-	-	100.0
월평균 가구소득	100만원 미만	23.9	10.2	27.3	4.4	0.0	0.0	38.9	0.0	19.2	0.0	0.0	76.1
	100~200만원 미만	44.4	8.9	33.5	11.4	1.4	0.0	29.8	11.0	2.4	0.0	1.7	55.6
	200~300만원 미만	66.5	19.7	29.1	16.4	4.0	1.7	17.5	6.6	5.1	0.0	0.0	33.5
	300~400만원 미만	71.5	29.7	23.4	13.7	7.7	4.3	8.3	7.3	5.6	0.0	0.0	28.5
	400~500만원 미만	65.4	29.3	18.8	20.1	5.1	4.8	7.8	9.6	4.2	0.0	0.4	34.6
	500~600만원 미만	69.2	42.1	22.5	16.4	6.1	4.8	2.3	3.2	2.2	0.0	0.4	30.8
	600~700만원 미만	74.4	46.8	16.5	9.7	14.1	9.9	0.0	2.4	0.7	0.0	0.0	25.6
	700만원 이상	74.9	51.5	13.6	4.9	9.9	14.2	0.9	1.8	2.1	1.1	0.0	25.1
주택 유형	단독주택	59.5	16.4	29.2	27.4	2.3	5.9	11.1	6.1	1.5	0.0	0.0	40.5
	아파트	66.3	38.5	19.8	11.2	9.7	6.2	5.5	5.3	3.6	0.0	0.1	33.7
	연립/다세대주택	67.3	32.0	23.5	16.3	5.2	6.0	8.6	5.1	3.1	0.0	0.2	32.7
	기타	96.9	61.5	7.2	4.1	3.4	15.2	1.0	0.0	2.5	3.6	1.5	3.1
주거점유 형태	자가	64.3	33.3	21.9	14.9	6.1	6.3	7.0	6.4	4.0	0.0	0.2	35.7
	전세	74.4	46.8	16.0	11.7	11.5	5.6	3.9	2.2	1.7	0.6	0.0	25.6
	월세 및 기타	72.8	24.7	31.4	1.3	5.3	15.4	12.5	4.0	4.1	0.0	1.3	27.2
가구원 수	1인	71.5	32.2	29.8	6.5	9.2	4.4	8.7	4.0	4.5	0.0	0.6	28.5
	2인	68.6	31.1	19.8	14.6	8.5	5.0	10.0	6.3	4.1	0.7	0.0	31.4
	3인	71.2	38.2	18.5	14.8	7.2	7.2	4.9	5.5	3.5	0.0	0.2	28.8
	4인	60.2	44.2	21.1	10.8	7.2	7.9	3.5	3.2	1.8	0.0	0.3	39.8
	5위 이상	60.5	30.7	26.5	15.2	3.6	11.4	9.1	3.6	0.0	0.0	0.0	39.5

자료: 2023 인천광역시 사회조사

Base: 전체, 일하였음 응답자



## 5-2. 종사상 지위

(단위 : %)

구 분		임금 근로자	상용 근로자	임시 근로자	일용 근로자	비임금 근로자	고용원이 있는 자영업자	고용원이 없는 자영업자	무급가족 종사자	특수형태 근로자	기타 종사자
2019		78.0	66.3	9.1	2.6	19.1	6.7	10.8	1.7	2.9	2.9
2020		81.2	67.4	12.6	1.3	18.1	7.2	8.1	2.8	0.7	0.7
2021		82.3	64.2	13.4	4.7	17.7	4.0	12.0	1.8	-	-
2022		81.8	70.4	8.6	2.8	18.2	4.2	12.7	1.3	-	-
<b>2023</b>		<b>83.2</b>	<b>66.5</b>	<b>14.1</b>	<b>2.6</b>	<b>16.8</b>	<b>3.3</b>	<b>10.9</b>	<b>2.6</b>	-	-
성별	남성	81.3	68.3	9.9	3.1	18.7	4.8	13.1	0.8	-	-
	여성	85.7	64.0	19.9	1.8	14.3	1.1	8.0	5.2	-	-
연령	13~19세	100.0	0.0	100.0	0.0	0.0	0.0	0.0	0.0	-	-
	20~29세	95.6	71.4	19.2	5.0	4.4	0.0	4.4	0.0	-	-
	30~39세	91.5	80.6	9.2	1.6	8.5	0.8	6.0	1.8	-	-
	40~49세	86.9	77.1	9.8	0.0	13.1	4.1	7.0	2.0	-	-
	50~59세	77.2	60.2	12.8	4.3	22.8	5.4	13.3	4.1	-	-
	60세 이상	64.5	38.9	22.1	3.5	35.5	5.4	25.2	4.9	-	-
학력	초졸이하	85.1	35.8	49.3	0.0	14.9	0.0	14.9	0.0	-	-
	중졸	67.4	32.1	33.4	1.8	32.6	0.0	30.3	2.3	-	-
	고졸	74.3	48.5	21.4	4.3	25.7	4.3	16.1	5.3	-	-
	대졸이상	87.7	76.7	9.1	1.9	12.3	3.0	7.8	1.5	-	-
직업	전문관리	79.2	74.3	4.3	0.6	20.8	13.3	6.4	1.1	-	-
	사무	99.2	94.7	4.6	0.0	0.8	0.3	0.3	0.2	-	-
	서비스판매	65.7	40.4	22.6	2.7	34.3	3.3	24.2	6.8	-	-
	농어업	71.2	29.4	41.7	0.0	28.8	0.0	28.8	0.0	-	-
	기능노무	87.0	49.1	27.4	10.5	13.0	1.0	11.4	0.6	-	-
	학생	-	-	-	-	-	-	-	-	-	-
	주부	-	-	-	-	-	-	-	-	-	-
	무직/기타	-	-	-	-	-	-	-	-	-	-
월평균 가구소득	100만원 미만	82.7	24.1	35.1	23.5	17.3	0.0	17.3	0.0	-	-
	100~200만원 미만	75.2	21.2	48.0	6.1	24.8	0.0	24.8	0.0	-	-
	200~300만원 미만	76.5	42.9	27.7	5.9	23.5	1.4	18.8	3.4	-	-
	300~400만원 미만	77.7	60.0	14.4	3.4	22.3	1.2	16.0	5.1	-	-
	400~500만원 미만	80.8	66.5	11.5	2.8	19.2	2.5	13.4	3.4	-	-
	500~600만원 미만	81.5	65.3	14.1	2.0	18.5	3.0	12.0	3.4	-	-
	600~700만원 미만	92.2	82.7	9.5	0.0	7.8	4.6	2.9	0.3	-	-
	700만원 이상	89.7	85.2	4.0	0.6	10.3	6.9	2.4	1.0	-	-
주택 유형	단독주택	59.4	40.6	10.4	8.3	40.6	1.3	36.2	3.1	-	-
	아파트	87.2	73.3	11.7	2.3	12.8	3.4	7.4	2.0	-	-
	연립/다세대주택	76.7	54.6	19.1	3.0	23.3	3.0	16.3	4.1	-	-
	기타	94.4	83.2	11.2	0.0	5.6	5.6	0.0	0.0	-	-
주거점유 형태	자가	80.0	63.5	14.0	2.4	20.0	3.5	13.1	3.5	-	-
	전세	89.2	73.9	13.2	2.1	10.8	2.4	7.2	1.3	-	-
	월세 및 기타	87.3	61.7	18.8	6.7	12.7	5.7	7.0	0.0	-	-
가구원 수	1인	82.2	63.6	17.8	0.8	17.8	2.6	15.3	0.0	-	-
	2인	77.7	59.6	15.7	2.4	22.3	4.1	15.3	2.8	-	-
	3인	86.1	69.3	14.1	2.7	13.9	2.9	8.1	2.9	-	-
	4인	84.7	72.1	9.5	3.1	15.3	3.2	9.4	2.7	-	-
	5인 이상	86.7	61.0	22.1	3.6	13.3	3.5	5.1	4.7	-	-

자료: 2023 인천광역시 사회조사

Base: 일하였음 응답자

## 5-3. 구직활동\_일하지 않은 주된 이유

(단위 : %)

구 분		구직활동	취업준비	정규교육기관 재학 또는 진학준비(학생)	육아 또는 가사(주부)	쉬었음	건강상 어려움	기타
2021		3.6	7.3	30.9	26.6	23.1	-	8.5
<b>2023</b>		<b>2.4</b>	<b>5.0</b>	<b>30.6</b>	<b>34.4</b>	<b>7.9</b>	<b>13.1</b>	<b>6.7</b>
성별	남성	2.4	7.1	52.0	1.7	9.9	16.2	10.7
	여성	2.4	3.9	19.6	51.3	6.8	11.4	4.7
연령	13~19세	2.0	1.4	94.2	0.0	0.7	0.0	1.7
	20~29세	2.4	22.2	62.2	6.0	3.0	4.2	0.0
	30~39세	12.2	12.9	2.7	64.7	5.1	0.0	2.4
	40~49세	1.7	6.5	3.6	69.6	10.4	4.8	3.4
	50~59세	3.6	0.7	0.0	68.9	8.6	16.7	1.5
	60세 이상	0.3	0.0	0.3	37.5	14.4	30.2	17.3
학력	초졸이하	1.1	0.0	47.5	15.0	6.7	16.4	13.3
	중졸	1.4	0.0	59.7	12.4	4.3	14.2	8.1
	고졸	2.9	6.6	26.5	37.1	9.3	13.7	3.9
	대졸이상	3.3	9.9	3.2	61.1	9.1	8.6	4.8
직업	전문관리	-	-	-	-	-	-	-
	사무	-	-	-	-	-	-	-
	서비스판매	-	-	-	-	-	-	-
	농어업	-	-	-	-	-	-	-
	기능노무	-	-	-	-	-	-	-
	학생	0.0	0.0	100.0	0.0	0.0	0.0	0.0
	주부	0.0	0.0	0.0	100.0	0.0	0.0	0.0
	무직/기타	6.9	14.2	0.0	0.0	22.5	37.3	19.2
월평균 가구소득	100만원 미만	3.9	4.1	2.8	15.2	12.6	45.2	16.2
	100~200만원 미만	6.2	0.0	0.0	32.3	16.4	30.8	14.4
	200~300만원 미만	0.8	8.8	20.5	36.1	7.5	18.6	7.7
	300~400만원 미만	5.1	6.8	25.6	38.1	5.6	12.4	6.5
	400~500만원 미만	1.2	3.5	35.9	43.1	5.0	5.6	5.6
	500~600만원 미만	2.6	4.9	44.3	31.6	7.8	4.3	4.4
	600~700만원 미만	0.0	3.6	36.5	42.3	8.7	5.7	3.2
	700만원 이상	0.8	6.5	50.7	29.1	4.6	5.4	2.9
주택 유형	단독주택	0.0	0.0	11.3	32.1	4.6	38.1	13.8
	아파트	2.2	5.3	36.1	32.2	7.5	9.1	7.7
	연립/다세대주택	3.2	5.2	23.0	39.1	9.1	16.6	3.9
	기타	0.0	0.0	67.9	0.0	0.0	32.1	0.0
주거점유 형태	자가	1.9	4.6	31.2	35.2	8.7	11.2	7.2
	전세	2.4	6.7	32.1	33.2	5.1	15.4	5.1
	월세 및 기타	10.2	2.3	15.8	26.4	6.6	31.7	7.0
가구원 수	1인	6.8	5.7	0.0	16.1	9.8	39.9	21.7
	2인	3.4	2.3	5.0	43.6	12.3	22.9	10.5
	3인	1.2	3.7	39.8	39.4	6.7	6.9	2.2
	4인	1.1	8.6	49.1	27.7	5.0	4.3	4.2
	5인 이상	6.6	4.0	44.2	18.7	5.8	12.7	7.9

자료: 2023 인천광역시 사회조사

Base: 일하지 않았음 응답자

### 5-3. 구직활동\_구직활동 경로

(단위 : %)

구 분		공공취업지원 기관 (워크넷등 포함)	학교, 학원	친척, 친구, 동료 등 주변 자인	인터넷 취업사이트	해당 기업(기관) 웹사이트	민간취업알선 기관 (인력사무소, 직업소개소 등)	대중매체 (신문,잡지, 광고 등)	기타
2019		31.7	4.2	14.5	30.2	8.2	7.0	3.5	0.7
2021		40.2	-	-	46.0	-	13.8	-	-
<b>2023</b>		<b>37.4</b>	<b>26.0</b>	<b>14.9</b>	<b>10.7</b>	<b>6.5</b>	<b>4.5</b>	<b>-</b>	<b>-</b>
성별	남성	34.3	28.9	23.6	0.0	0.0	13.2	-	-
	여성	39.0	24.4	10.3	16.3	10.0	0.0	-	-
연령	13~19세	0.0	100.0	0.0	0.0	0.0	0.0	-	-
	20~29세	0.0	50.0	0.0	0.0	50.0	0.0	-	-
	30~39세	61.1	0.0	19.5	19.5	0.0	0.0	-	-
	40~49세	0.0	0.0	100.0	0.0	0.0	0.0	-	-
	50~59세	80.4	0.0	0.0	19.6	0.0	0.0	-	-
	60세 이상	0.0	0.0	0.0	0.0	0.0	100.0	-	-
학력	초졸이하	0.0	100.0	0.0	0.0	0.0	0.0	-	-
	중졸	0.0	100.0	0.0	0.0	0.0	0.0	-	-
	고졸	39.7	13.8	14.3	22.6	0.0	9.6	-	-
	대졸이상	55.9	0.0	24.4	0.0	19.7	0.0	-	-
직업	전문관리	-	-	-	-	-	-	-	-
	사무	-	-	-	-	-	-	-	-
	서비스판매	-	-	-	-	-	-	-	-
	농어업	-	-	-	-	-	-	-	-
	기능노무	-	-	-	-	-	-	-	-
	학생	-	-	-	-	-	-	-	-
	주부	-	-	-	-	-	-	-	-
	무직/기타	37.4	26.0	14.9	10.7	6.5	4.5	-	-
월평균 가구소득	100만원 미만	51.0	49.0	0.0	0.0	0.0	0.0	-	-
	100~200만원 미만	35.6	43.6	0.0	0.0	0.0	20.8	-	-
	200~300만원 미만	0.0	0.0	0.0	100.0	0.0	0.0	-	-
	300~400만원 미만	14.2	36.2	24.8	24.8	0.0	0.0	-	-
	400~500만원 미만	0.0	0.0	100.0	0.0	0.0	0.0	-	-
	500~600만원 미만	69.5	0.0	0.0	0.0	30.5	0.0	-	-
	700만원 이상	100.0	0.0	0.0	0.0	0.0	0.0	-	-
주택 유형	아파트	45.9	0.0	26.7	19.2	0.0	8.2	-	-
	연립/다세대주택	26.6	58.6	0.0	0.0	14.8	0.0	-	-
주거점유 형태	자가	51.2	0.0	25.8	11.7	11.3	0.0	-	-
	전세	35.9	46.0	0.0	18.1	0.0	0.0	-	-
	월세 및 기타	0.0	77.9	0.0	0.0	0.0	22.1	-	-
가구원 수	1인	34.6	29.2	36.2	0.0	0.0	0.0	-	-
	2인	51.1	25.9	0.0	10.6	0.0	12.4	-	-
	3인	0.0	59.4	0.0	40.6	0.0	0.0	-	-
	4인	50.0	0.0	50.0	0.0	0.0	0.0	-	-
	5인 이상	38.2	0.0	0.0	0.0	61.8	0.0	-	-

자료: 2023 인천광역시 사회조사

Base: 구직활동 응답자

## 5-4. 직업 선택 요인(구직 시)

(단위 : %)

구 분		수입	안정성	발전성 /장래성	보람 /자아실현 /성취	적성/흥미	명예/명성	근로시간	기타
2019		43.0	20.9	7.7	9.6	9.0	1.7	6.5	1.7
2021		44.3	24.0	4.7	11.3	8.0	2.5	4.3	1.0
<b>2023</b>		<b>30.3</b>	<b>28.3</b>	<b>13.2</b>	<b>12.1</b>	<b>8.2</b>	<b>4.6</b>	<b>2.9</b>	<b>0.4</b>
성별	남성	29.3	28.3	13.8	12.8	7.6	5.4	2.4	0.5
	여성	31.2	28.4	12.6	11.4	8.8	3.8	3.5	0.3
연령	13~19세	17.3	11.8	25.1	22.9	18.7	1.3	0.7	2.2
	20~29세	29.3	22.8	16.3	12.8	14.3	2.3	2.3	0.0
	30~39세	28.9	27.0	15.3	13.0	6.4	3.9	5.1	0.3
	40~49세	31.0	31.0	11.8	10.8	4.6	7.5	3.1	0.2
	50~59세	36.0	30.0	11.0	9.1	6.2	5.3	2.0	0.4
	60세 이상	30.9	34.7	8.7	11.0	7.1	4.3	3.0	0.3
학력	초졸이하	31.1	30.1	9.6	12.0	12.5	0.0	3.0	1.7
	중졸	19.5	25.1	15.5	20.6	14.6	2.7	0.9	1.1
	고졸	32.8	28.5	12.1	11.3	7.7	4.6	2.9	0.1
	대졸이상	30.0	28.4	14.1	11.5	7.0	5.5	3.2	0.3
직업	전문관리	25.1	32.6	14.6	13.7	7.7	5.2	1.1	0.0
	사무	24.2	32.5	18.1	10.7	4.6	6.5	3.2	0.1
	서비스판매	38.3	24.7	9.5	11.8	7.4	5.1	3.0	0.0
	농어업	41.7	58.3	0.0	0.0	0.0	0.0	0.0	0.0
	기능노무	44.5	27.9	5.1	6.9	7.4	3.2	4.7	0.4
	학생	11.8	18.5	22.7	24.6	18.5	1.5	1.3	1.0
	주부	27.5	28.8	13.3	13.0	8.5	4.7	4.2	0.0
	무직/기타	37.8	31.0	7.6	7.2	9.4	2.5	2.4	2.0
월평균 가구소득	100만원 미만	37.1	34.9	3.5	8.3	13.0	0.0	2.1	1.1
	100~200만원 미만	31.8	32.1	9.1	12.0	8.9	0.6	5.5	0.0
	200~300만원 미만	31.1	26.0	12.4	12.6	6.8	6.9	3.4	0.8
	300~400만원 미만	37.2	26.1	10.0	11.3	9.1	4.7	1.4	0.2
	400~500만원 미만	31.0	32.8	9.8	9.6	8.8	5.2	2.8	0.0
	500~600만원 미만	28.2	30.1	14.0	11.4	6.4	4.6	4.7	0.6
	600~700만원 미만	28.7	24.4	17.4	11.5	10.2	5.4	1.6	0.8
	700만원 이상	24.8	26.5	18.5	17.1	7.1	3.8	2.3	0.0
주택 유형	단독주택	28.2	33.8	7.9	12.6	9.0	4.3	4.2	0.0
	아파트	28.9	28.3	14.2	12.1	10.6	3.9	1.7	0.4
	연립/다세대주택	33.1	26.7	11.4	12.7	4.8	5.9	4.9	0.6
	기타	29.5	37.7	19.2	6.3	0.0	4.5	2.9	0.0
주거점유 형태	자가	29.7	29.3	13.1	12.5	7.9	4.4	2.8	0.3
	전세	29.3	27.0	13.8	12.7	7.7	5.7	3.1	0.6
	월세 및 기타	41.4	24.0	11.6	4.6	13.5	0.6	3.7	0.6
가구원 수	1인	33.6	32.3	10.7	8.0	9.2	2.6	2.2	1.4
	2인	32.0	28.7	12.6	11.9	7.8	4.2	2.7	0.1
	3인	28.8	27.5	14.0	11.7	7.9	6.2	3.8	0.1
	4인	28.1	26.3	15.1	15.0	8.6	3.9	2.2	0.9
	5인 이상	39.7	39.1	2.3	8.1	8.2	0.0	2.7	0.0

자료: 2023 인천광역시 사회조사

Base: 전체

## 5-5. 취업 애로 요인

(단위 : %)

구 분		희망 임금수준 불일치	희망 직종의 일자리 부족	채용정보 접근의 어려움	희망 근무시간 불일치	희망 직종의 자격 요건 미충족 (자격증, 경력 등)	희망 근무지역 불일치	근로 여건 미비 (대중교통, 기숙사 지원 등)	기타	어려움이 없었음
2019		25.7	18.1	8.6	10.1	8.8	5.1	2.1	14.4	14.4
2021		23.7	20.2	16.1	8.8	9.2	6.0	4.6	7.7	7.7
2023		22.0	15.3	13.3	12.9	12.2	9.3	5.7	1.6	7.6
성별	남성	23.9	15.6	12.6	12.6	10.4	9.4	5.1	1.9	8.5
	여성	20.1	15.0	14.1	13.2	14.0	9.2	6.3	1.3	6.8
연령	13~19세	14.9	10.8	12.2	12.8	20.5	4.6	2.9	8.0	13.3
	20~29세	21.1	19.4	7.0	11.4	18.4	11.1	5.7	0.6	5.3
	30~39세	24.1	12.4	16.5	15.7	8.2	9.6	6.4	0.3	6.8
	40~49세	28.4	15.0	13.3	14.3	6.0	9.8	6.7	0.5	6.0
	50~59세	22.6	17.1	12.8	10.9	11.6	10.6	5.2	1.0	8.1
	60세 이상	17.1	15.4	15.6	12.1	14.7	8.0	5.8	2.6	8.7
학력	초졸이하	14.2	12.3	11.5	10.5	28.0	3.0	4.5	6.8	9.1
	중졸	15.4	14.8	12.1	8.1	21.8	4.1	5.0	6.4	12.3
	고졸	23.6	13.9	14.0	14.0	10.0	9.2	5.2	1.1	8.9
	대졸이상	23.1	16.6	13.4	13.2	9.9	11.0	6.3	0.5	5.9
직업	전문관리 사무	26.3	11.8	10.2	12.2	10.4	10.7	5.3	0.0	13.0
	서비스판매	26.6	15.2	12.0	14.4	8.3	12.1	5.9	0.0	5.6
	농어업	21.3	14.6	17.6	14.6	6.3	10.6	7.6	0.5	7.0
	농어업	0.0	29.4	0.0	41.7	0.0	0.0	0.0	0.0	28.8
	기능노무	25.4	17.6	10.8	12.3	8.0	9.0	5.5	1.7	9.7
	학생	16.7	11.6	10.8	12.3	23.9	6.5	3.6	5.4	9.1
	주부	14.7	16.9	16.7	13.8	15.7	7.9	7.7	0.5	6.2
	무직/기타	19.0	19.3	11.7	6.8	24.3	3.4	2.2	6.6	6.8
월평균 가구소득	100만원 미만	18.9	12.5	10.1	7.8	34.0	2.6	6.2	0.0	7.9
	100~200만원 미만	10.0	13.8	19.7	11.1	19.9	4.4	4.4	3.6	13.2
	200~300만원 미만	19.6	9.2	17.4	13.6	10.7	8.7	9.9	1.9	9.1
	300~400만원 미만	25.3	16.9	12.1	10.8	11.7	8.0	7.7	1.0	6.7
	400~500만원 미만	19.1	19.5	13.7	9.2	12.8	6.3	6.7	3.6	9.2
	500~600만원 미만	21.1	15.1	15.3	15.6	10.1	8.2	5.2	1.8	7.6
	600~700만원 미만	26.4	15.0	12.6	14.8	13.2	10.2	2.2	0.6	4.9
	700만원 이상	25.3	15.6	8.3	14.5	7.8	16.9	4.2	0.7	6.7
주택 유형	단독주택	11.8	6.2	15.0	9.4	30.4	3.4	17.5	1.4	4.9
	아파트	22.9	16.8	11.3	13.1	13.0	10.1	3.3	1.9	7.6
	연립/다세대주택	21.8	13.3	17.0	11.8	9.0	7.9	8.9	1.4	8.9
	기타	19.9	17.9	10.5	24.2	9.1	15.1	3.2	0.0	0.0
주거점유 형태	자가	20.3	17.5	13.0	12.2	12.8	9.2	6.0	1.7	7.2
	전세	25.0	11.8	15.6	14.4	9.7	9.2	5.4	1.4	7.4
	월세 및 기타	27.7	5.6	7.1	13.8	16.9	10.5	3.8	1.5	13.2
가구원 수	1인	18.4	10.2	17.2	11.0	18.1	8.4	5.2	1.6	9.9
	2인	23.7	15.0	12.1	12.1	12.3	8.4	7.4	0.7	8.2
	3인	22.7	14.3	15.6	13.8	9.1	10.9	5.5	1.8	6.2
	4인	19.8	17.9	9.8	14.4	13.7	9.0	4.7	2.2	8.5
	5인 이상	27.1	23.6	13.6	2.8	18.7	2.3	3.1	3.0	5.7

자료: 2023 인천광역시 사회조사

Base: 전체

인천의  
사회지표

서구  
주요 지표

건강

가구와  
가족

문화와  
여가

소득과  
소비

노동

주거와  
교통

교육

안전

환경

사회통합

부록

## 5-6. 여성취업 장애요인

(단위 : %)

구 분		육아부담 또는 가사부담	다양한 형태의 구인정보 부족	불평등한 근로조건(채용, 임금 등)	여성을 원하는 회사나 일자리가 적어서	여성 취업 지원 정책 미비	기타
2019		42.2	9.5	17.3	21.0	7.7	2.3
2021		32.8	15.4	24.7	14.4	9.5	3.2
2023		38.2	19.9	18.2	16.5	5.9	1.1
성별	남성	38.7	20.0	16.5	16.7	6.4	1.8
	여성	37.8	19.9	20.1	16.4	5.4	0.4
연령	13~19세	35.9	19.1	19.8	13.8	4.3	7.0
	20~29세	44.9	15.4	17.1	16.5	4.4	1.7
	30~39세	37.5	20.9	20.5	16.1	3.9	1.0
	40~49세	39.4	20.8	18.4	15.5	5.5	0.3
	50~59세	40.5	17.9	17.3	18.0	6.2	0.2
	60세 이상	32.7	23.1	17.2	17.5	9.1	0.3
학력	초졸이하	36.6	16.7	18.8	17.6	6.6	3.7
	중졸	38.3	26.6	12.1	13.1	6.2	3.6
	고졸	34.2	20.5	19.2	18.0	7.2	0.9
	대졸이상	41.0	19.1	18.4	16.0	5.0	0.5
직업	전문관리	40.4	10.9	22.5	20.0	4.9	1.4
	사무	32.5	24.0	22.2	15.4	5.6	0.3
	서비스판매	38.7	25.3	15.9	16.2	3.6	0.3
	농어업	29.4	0.0	41.7	28.8	0.0	0.0
	기능노무	37.3	16.0	19.3	17.9	8.9	0.7
	학생	42.9	17.8	15.4	15.3	4.5	4.2
	주부	44.5	19.3	11.5	17.6	7.1	0.0
	무직/기타	38.8	14.2	18.5	15.7	9.7	3.1
월평균 가구소득	100만원 미만	38.3	15.7	14.7	17.0	14.3	0.0
	100~200만원 미만	30.6	23.8	19.6	16.5	5.6	4.0
	200~300만원 미만	35.8	24.7	16.0	14.7	7.2	1.6
	300~400만원 미만	38.7	21.5	18.7	14.9	5.4	0.9
	400~500만원 미만	39.3	24.3	14.3	13.3	6.7	2.0
	500~600만원 미만	39.5	18.4	17.0	20.9	3.4	0.8
	600~700만원 미만	42.6	9.9	24.0	17.1	5.9	0.6
	700만원 이상	35.6	21.4	20.0	16.3	6.4	0.3
주택 유형	단독주택	31.5	30.4	13.2	18.5	5.1	1.4
	아파트	44.8	13.1	17.4	17.1	6.7	0.9
	연립/다세대주택	28.1	29.9	18.9	16.6	5.1	1.5
	기타	32.6	28.9	30.2	5.4	3.0	0.0
주거점유 형태	자가	39.0	21.3	15.1	17.5	5.9	1.2
	전세	33.8	19.4	25.2	14.5	6.3	0.8
	월세 및 기타	50.2	6.8	22.8	14.7	4.1	1.3
가구원 수	1인	33.8	21.1	22.1	13.5	6.3	3.2
	2인	31.2	22.6	20.3	18.1	7.2	0.6
	3인	42.2	18.9	18.6	14.3	6.0	0.1
	4인	42.1	18.5	14.4	18.5	4.4	2.2
	5인 이상	34.3	17.7	16.2	23.0	5.7	3.0

자료: 2023 인천광역시 사회조사

Base: 전체

## 5-7. 직장 소재지

(단위 : %)

구 분		인천	서울	경기	그 외 지역
	2019	72.0	14.5	12.8	0.7
	2021	74.7	13.3	11.6	0.4
<b>2023</b>		<b>78.2</b>	<b>11.6</b>	<b>10.1</b>	<b>0.1</b>
성별	남자	74.9	12.8	12.3	0.1
	여자	82.9	10.0	7.0	0.1
연령	13~19세	80.0	20.0	0.0	0.0
	20~29세	71.6	17.9	10.6	0.0
	30~39세	71.8	19.7	8.5	0.0
	40~49세	79.5	10.5	10.0	0.0
	50~59세	80.0	7.6	12.2	0.3
	60세 이상	87.8	2.5	9.6	0.2
학력	초졸이하	94.5	2.6	2.9	0.0
	중졸	85.3	1.8	11.1	1.8
	고졸	81.7	6.7	11.5	0.0
	대졸이상	75.9	14.4	9.6	0.1
직업	전문관리	79.7	9.2	10.7	0.4
	사무	71.4	19.7	8.8	0.0
	서비스판매	82.4	7.2	10.4	0.0
	농어업	100.0	0.0	0.0	0.0
	기능노무	83.7	4.1	11.9	0.3
	학생	-	-	-	-
	주부	-	-	-	-
	무직/기타	-	-	-	-
월평균 가구소득	100만원 미만	90.7	9.3	0.0	0.0
	100~200만원 미만	98.4	1.6	0.0	0.0
	200~300만원 미만	83.6	9.3	6.7	0.4
	300~400만원 미만	76.9	8.7	14.5	0.0
	400~500만원 미만	79.0	10.0	10.6	0.4
	500~600만원 미만	71.8	15.0	13.3	0.0
	600~700만원 미만	74.1	16.3	9.6	0.0
	700만원 이상	82.2	10.8	7.0	0.0
주택 유형	단독주택	61.6	14.9	23.4	0.0
	아파트	78.7	12.1	9.0	0.2
	연립/다세대주택	76.3	11.6	12.1	0.0
	기타	95.8	3.2	0.9	0.0
주거점유 형태	자가	76.4	11.9	11.5	0.2
	전세	79.6	12.7	7.8	0.0
	월세 및 기타	90.2	3.3	6.5	0.0
가구원 수	1인	86.3	8.7	5.0	0.0
	2인	83.2	8.6	8.1	0.2
	3인	78.2	12.9	8.9	0.0
	4인	70.7	12.4	16.6	0.3
	5인 이상	61.8	26.2	11.9	0.0

자료: 2023 인천광역시 사회조사

Base: 일하였음 응답자

건강

가구와  
가족

문화와  
여가

소득과  
소비

노동

주거와  
교통

교육

안전

환경

사회통합

부록

## 5-8. 현재 직장의 종사 기간

(단위 : %)

구 분		1년 미만	1~3년 미만	3~5년 미만	5~7년 미만	7~9년 미만	9~12년 미만	12~15년 미만	15년 이상	평균 (년)
2019		13.2	25.0	15.5	10.0	6.4	9.0	3.1	17.8	7.3
2021		11.3	20.6	18.0	10.3	11.0	10.6	2.9	15.3	7.3
<b>2023</b>		<b>7.7</b>	<b>14.6</b>	<b>16.1</b>	<b>14.2</b>	<b>9.5</b>	<b>14.4</b>	<b>6.1</b>	<b>17.2</b>	<b>8.19</b>
성별	남자	6.2	10.5	11.9	13.7	10.8	16.6	7.7	22.6	9.59
	여자	9.9	20.4	22.0	14.9	7.8	11.3	4.0	9.8	6.26
연령	13~19세	80.0	20.0	0.0	0.0	0.0	0.0	0.0	0.0	0.42
	20~29세	24.7	37.8	25.1	8.7	2.5	1.1	0.0	0.0	2.38
	30~39세	4.8	13.3	24.7	27.1	11.5	14.2	3.4	1.1	5.58
	40~49세	2.0	8.8	13.2	12.3	13.4	21.2	10.1	19.0	9.22
	50~59세	5.9	11.5	8.1	10.2	10.2	16.9	7.3	29.7	10.82
	60세 이상	6.8	10.0	12.4	9.9	6.6	12.6	7.7	34.0	11.61
학력	초졸이하	23.5	24.9	8.6	0.0	14.0	5.8	3.0	20.2	7.35
	중졸	3.8	18.4	10.5	6.9	4.5	12.3	8.7	34.9	12.26
	고졸	12.5	14.7	11.4	12.7	8.3	13.2	6.1	21.1	8.69
	대학이상	5.3	14.2	18.7	15.5	10.2	15.2	6.2	14.8	7.85
직업	전문관리	4.0	10.7	10.4	9.5	6.2	15.0	9.2	35.1	11.64
	사무	5.1	11.0	18.5	15.9	11.2	16.7	6.6	14.9	8.16
	서비스판매	9.7	18.7	17.7	15.9	10.3	12.4	4.4	10.9	6.58
	농어업	0.0	41.7	0.0	0.0	0.0	28.8	0.0	29.4	11.07
	기능노무	13.5	17.9	12.2	11.0	7.2	12.1	6.0	20.1	8.57
	학생	-	-	-	-	-	-	-	-	-
	주부	-	-	-	-	-	-	-	-	-
	무직/기타	-	-	-	-	-	-	-	-	-
월평균 가구소득	100만원 미만	28.6	23.3	8.7	4.4	10.9	7.5	4.4	12.2	5.87
	100~200만원 미만	17.0	37.7	10.7	5.6	0.0	3.3	3.0	22.5	6.95
	200~300만원 미만	8.2	19.3	24.4	11.9	8.8	9.3	5.4	12.7	7.03
	300~400만원 미만	7.3	15.0	16.3	18.1	9.5	18.2	4.0	11.6	7.23
	400~500만원 미만	7.0	14.9	13.0	13.7	9.4	16.0	7.6	18.5	8.36
	500~600만원 미만	8.8	16.5	15.9	15.4	12.5	13.0	4.9	13.2	7.23
	600~700만원 미만	7.8	10.5	20.6	13.1	10.0	12.6	6.1	19.3	8.26
	700만원 이상	4.0	7.9	11.4	14.5	8.1	18.4	9.4	26.3	11.05
주택 유형	단독주택	3.2	19.8	18.7	15.9	6.3	14.4	8.4	13.3	7.70
	아파트	8.8	13.6	15.7	12.9	8.7	14.5	5.9	19.9	8.66
	연립/다세대주택	7.4	17.1	16.6	16.2	10.9	13.4	5.3	13.1	7.26
	기타	1.5	7.3	15.9	14.6	12.4	18.6	12.5	17.1	9.23
주거점유 형태	자가	8.6	13.7	15.7	13.3	9.0	13.9	5.6	20.1	8.65
	전세	3.9	14.0	17.4	17.5	11.2	14.5	8.4	12.9	7.77
	월세 및 기타	16.7	27.5	13.7	7.2	7.0	18.4	0.8	8.7	5.48
가구원 수	1인	9.7	11.4	18.2	15.6	6.1	16.6	4.5	17.8	8.12
	2인	5.3	16.2	13.3	18.9	6.0	13.1	6.9	20.4	8.84
	3인	7.4	12.5	18.2	12.7	12.5	14.1	7.2	15.4	8.06
	4인	9.3	17.9	15.3	11.4	10.9	15.1	4.4	15.7	7.58
	5인 이상	16.6	16.5	14.1	7.2	3.3	17.4	3.4	21.6	8.78

자료: 2023 인천광역시 사회조사

Base: 일하였음 응답자



### 5-9. 하루 평균 근로시간\_지난 일주일 간 하루 평균 근로시간

(단위 : %)

구 분		1~3시간 미만	3~5시간 미만	5~7시간 미만	7~9시간 미만	9~12시간 미만	12시간 이상	평균(시간)
2019		0.4	2.1	6.2	53.2	29.2	8.9	8.6
2021		1.9	4.8	5.0	63.6	20.8	3.9	8.0
<b>2023</b>		<b>0.5</b>	<b>3.9</b>	<b>5.1</b>	<b>64.1</b>	<b>25.4</b>	<b>1.0</b>	<b>8.08</b>
성별	남성	0.1	2.2	3.3	64.6	28.6	1.2	8.29
	여성	1.1	6.1	7.7	63.4	20.9	0.8	7.79
연령	13~19세	0.0	100.0	0.0	0.0	0.0	0.0	3.40
	20~29세	0.6	8.9	3.9	66.0	20.1	0.6	7.73
	30~39세	0.0	0.7	3.3	73.1	21.8	1.1	8.26
	40~49세	0.0	1.2	3.7	70.4	24.7	0.0	8.24
	50~59세	0.0	2.8	6.6	60.2	29.0	1.4	8.23
	60세 이상	2.5	7.0	8.7	48.5	31.0	2.3	7.84
학력	초졸이하	21.2	17.4	17.2	23.8	11.7	8.7	5.90
	중졸	0.0	16.9	4.2	48.6	28.0	2.2	7.58
	고졸	0.4	7.1	7.6	48.4	34.7	1.8	8.06
	대졸이상	0.0	1.6	3.7	72.9	21.4	0.5	8.17
직업	전문관리	0.0	0.6	5.2	65.2	27.4	1.6	8.34
	사무	0.0	0.3	1.5	84.2	14.1	0.0	8.11
	서비스판매	0.2	6.7	9.1	47.2	35.6	1.2	8.09
	농어업	0.0	70.6	0.0	29.4	0.0	0.0	4.89
	기능노무	2.9	8.6	5.1	52.3	28.5	2.7	7.79
	학생	-	-	-	-	-	-	-
	주부	-	-	-	-	-	-	-
	무직/기타	-	-	-	-	-	-	-
월평균 가구소득	100만원 미만	13.2	37.2	7.6	29.0	13.1	0.0	5.49
	100~200만원 미만	1.7	11.0	14.8	30.4	37.8	4.3	7.84
	200~300만원 미만	0.5	4.2	5.1	40.9	48.9	0.5	8.40
	300~400만원 미만	0.7	2.6	6.3	50.3	38.7	1.5	8.29
	400~500만원 미만	0.4	2.3	5.9	64.9	24.1	2.3	8.20
	500~600만원 미만	0.4	5.6	6.3	68.4	18.6	0.7	7.87
	600~700만원 미만	0.0	2.7	2.8	82.4	11.8	0.3	7.99
	700만원 이상	0.0	1.3	2.2	77.5	18.6	0.4	8.17
주택 유형	단독주택	0.0	3.4	3.2	45.5	47.9	0.0	8.60
	아파트	0.4	3.9	4.5	69.8	20.4	1.1	8.02
	연립/다세대주택	0.8	4.0	6.5	53.3	34.3	1.1	8.18
	기타	0.0	3.4	4.9	82.0	9.7	0.0	7.88
주거점유 형태	자가	0.6	4.4	5.4	64.0	24.4	1.1	8.04
	전세	0.4	2.8	4.0	66.0	26.4	0.4	8.13
	월세 및 기타	0.0	3.2	7.4	56.0	30.2	3.2	8.28
가구원 수	1인	1.7	7.1	2.7	55.8	31.2	1.5	8.04
	2인	0.4	3.6	4.6	62.6	27.9	0.9	8.14
	3인	0.0	3.7	5.2	67.7	23.2	0.3	8.05
	4인	0.9	2.8	4.3	64.5	25.2	2.3	8.16
	5인 이상	1.9	6.1	23.0	55.4	11.9	1.6	7.43

자료: 2023 인천광역시 사회조사

Base: 일하였음 응답자

건강

가구와  
가족

문화와  
여가

소득과  
소비

노동

주거와  
교통

교육

안전

환경

사회통합

부록

## 5-10. 하루 평균 걱정 근로시간

(단위 : %)

구 분		1~3시간 미만	3~5시간 미만	5~7시간 미만	7~9시간 미만	9~12시간 미만	12시간 이상	평균(시간)
<b>2023</b>		<b>0.3</b>	<b>3.7</b>	<b>8.5</b>	<b>78.4</b>	<b>8.9</b>	<b>0.2</b>	<b>7.59</b>
성별	남성	0.0	2.0	5.7	81.0	11.0	0.3	7.80
	여성	0.8	6.1	12.3	74.8	6.0	0.0	7.30
연령	13~19세	0.0	80.0	0.0	20.0	0.0	0.0	4.20
	20~29세	0.6	6.9	10.0	76.6	5.9	0.0	7.36
	30~39세	0.0	1.4	6.8	86.4	5.4	0.0	7.66
	40~49세	0.0	1.4	6.1	84.2	8.3	0.0	7.71
	50~59세	0.0	1.9	9.6	76.6	11.9	0.0	7.75
	60세 이상	1.6	8.0	11.4	65.1	13.1	0.9	7.38
학력	초졸이하	15.1	29.5	12.7	31.2	8.7	2.8	5.47
	중졸	0.0	16.9	4.2	68.2	10.7	0.0	7.13
	고졸	0.3	6.1	10.5	70.7	12.2	0.3	7.54
	대졸이상	0.0	1.5	7.6	83.6	7.3	0.0	7.69
직업	전문관리	0.0	1.0	7.7	76.9	13.7	0.7	7.88
	사무	0.0	0.7	5.8	88.3	5.2	0.0	7.68
	서비스판매	0.2	5.4	11.9	71.8	10.6	0.0	7.50
	농어업	0.0	70.6	0.0	29.4	0.0	0.0	4.89
	기능노무	1.8	9.0	8.1	71.2	9.6	0.3	7.33
	학생	-	-	-	-	-	-	-
	주부	-	-	-	-	-	-	-
	무직/기타	-	-	-	-	-	-	-
월평균 가구소득	100만원 미만	4.4	46.0	7.6	33.4	8.7	0.0	5.49
	100~200만원 미만	3.3	12.9	17.8	47.3	18.8	0.0	6.96
	200~300만원 미만	0.0	3.2	10.3	69.3	17.1	0.0	7.63
	300~400만원 미만	0.3	3.4	8.6	73.8	13.7	0.0	7.70
	400~500만원 미만	0.4	1.3	8.0	82.1	7.9	0.3	7.70
	500~600만원 미만	0.4	4.6	10.0	78.9	5.6	0.5	7.48
	600~700만원 미만	0.0	2.7	4.7	88.7	3.8	0.0	7.69
	700만원 이상	0.0	1.6	7.3	84.4	6.8	0.0	7.68
주택 유형	단독주택	0.0	0.0	10.3	80.8	8.9	0.0	7.74
	아파트	0.2	3.8	8.0	80.2	7.6	0.2	7.60
	연립/다세대주택	0.7	3.7	8.4	75.1	11.9	0.1	7.62
	기타	0.0	5.1	12.5	78.8	3.6	0.0	7.19
주거점유 형태	자가	0.5	4.1	9.7	78.1	7.4	0.2	7.52
	전세	0.2	2.8	5.8	79.5	11.8	0.0	7.70
	월세 및 기타	0.0	4.2	8.3	77.4	10.2	0.0	7.74
가구원 수	1인	0.6	6.8	4.3	75.5	12.8	0.0	7.47
	2인	0.2	3.8	9.9	75.7	9.9	0.4	7.62
	3인	0.0	4.0	8.1	80.3	7.6	0.0	7.59
	4인	0.9	1.7	7.8	80.6	8.8	0.2	7.65
	5인 이상	1.9	3.5	19.1	71.8	3.7	0.0	7.24

자료: 2023 인천광역시 사회조사

Base: 일하였음 응답자

## 5-11. 일자리 만족도\_하는 일

(단위 : %)

구 분		매우 불만족	약간 불만족	보통	약간 만족	매우 만족	불만족	보통	만족	평균 (5점)
2019		2.4	10.7	48.3	29.5	9.1	13.1	48.3	38.6	3.32
2020		0.7	4.8	26.6	58.4	9.5	5.5	26.6	67.9	3.71
2021		2.1	10.3	50.8	31.2	5.7	12.3	50.8	36.9	3.28
2022		1.2	8.5	35.1	46.4	8.9	9.7	35.1	55.2	3.53
2023		0.5	4.6	39.4	52.0	3.5	5.2	39.4	55.5	3.53
성별	남성	0.7	4.8	39.5	51.6	3.5	5.5	39.5	55.1	3.52
	여성	0.3	4.4	39.3	52.6	3.4	4.7	39.3	56.0	3.54
연령	13~19세	0.0	0.0	60.0	40.0	0.0	0.0	60.0	40.0	3.40
	20~29세	0.0	5.6	45.9	45.5	3.1	5.6	45.9	48.5	3.46
	30~39세	0.8	4.4	30.6	60.4	3.7	5.2	30.6	64.2	3.62
	40~49세	0.2	2.7	36.0	57.1	4.0	2.9	36.0	61.1	3.62
	50~59세	1.2	5.3	44.0	46.3	3.3	6.4	44.0	49.6	3.45
	60세 이상	0.3	6.0	44.3	46.4	3.0	6.3	44.3	49.4	3.46
학력	초졸이하	3.0	11.8	70.7	14.4	0.0	14.9	70.7	14.4	2.97
	중졸	0.0	8.3	53.5	30.4	7.9	8.3	53.5	38.3	3.38
	고졸	0.5	7.1	44.5	44.7	3.3	7.6	44.5	47.9	3.43
	대졸이상	0.5	3.1	35.7	57.1	3.5	3.7	35.7	60.6	3.60
직업	전문관리	0.8	3.1	26.8	62.4	6.8	3.9	26.8	69.2	3.71
	사무	0.1	2.2	30.0	62.7	5.0	2.3	30.0	67.7	3.70
	서비스판매	0.7	4.0	46.2	47.5	1.5	4.7	46.2	49.0	3.45
	농어업	0.0	0.0	58.3	41.7	0.0	0.0	58.3	41.7	3.42
	기능노무	1.0	13.4	58.6	26.0	1.0	14.4	58.6	27.0	3.12
	학생	-	-	-	-	-	-	-	-	-
	주부	-	-	-	-	-	-	-	-	-
	무직/기타	-	-	-	-	-	-	-	-	-
월평균 가구소득	100만원 미만	0.0	4.3	69.2	22.8	3.7	4.3	69.2	26.5	3.26
	100~200만원 미만	2.7	6.1	47.5	38.6	5.1	8.8	47.5	43.7	3.37
	200~300만원 미만	1.0	11.3	44.5	40.6	2.6	12.3	44.5	43.2	3.32
	300~400만원 미만	0.7	5.3	47.9	43.7	2.4	6.0	47.9	46.1	3.42
	400~500만원 미만	0.0	5.5	53.2	39.9	1.3	5.5	53.2	41.2	3.37
	500~600만원 미만	0.2	2.3	42.4	52.9	2.2	2.5	42.4	55.1	3.55
	600~700만원 미만	0.0	2.6	30.1	64.3	3.0	2.6	30.1	67.3	3.68
	700만원 이상	1.1	3.4	18.6	68.8	8.1	4.5	18.6	76.9	3.79
주택 유형	단독주택	0.0	8.1	54.4	35.2	2.3	8.1	54.4	37.5	3.32
	아파트	0.4	4.4	38.6	52.8	3.8	4.8	38.6	56.6	3.55
	연립/다세대주택	1.0	5.0	43.1	47.3	3.6	6.0	43.1	50.8	3.47
	기타	0.0	1.5	15.1	83.3	0.0	1.5	15.1	83.3	3.82
주거점유 형태	자가	0.9	4.8	46.1	45.0	3.3	5.6	46.1	48.3	3.45
	전세	0.0	3.3	27.9	64.9	3.9	3.3	27.9	68.8	3.69
	월세 및 기타	0.0	8.9	25.8	62.5	2.9	8.9	25.8	65.3	3.59
가구원 수	1인	0.6	3.6	35.6	57.1	3.1	4.2	35.6	60.2	3.58
	2인	0.7	6.1	36.6	53.0	3.6	6.8	36.6	56.6	3.53
	3인	0.3	4.2	38.7	54.3	2.5	4.5	38.7	56.8	3.55
	4인	0.9	2.9	43.3	48.5	4.4	3.8	43.3	52.9	3.53
	5인 이상	0.0	12.7	57.7	20.9	8.7	12.7	57.7	29.6	3.26

자료: 2023 인천광역시 사회조사

Base: 일하였음 응답자

## 5-11. 일자리 만족도\_임금/가구소득

(단위 : %)

구 분		매우 불만족	약간 불만족	보통	약간 만족	매우 만족	불만족	보통	만족	평균 (5점)
2019		6.0	21.6	45.7	21.1	5.6	27.7	45.7	26.6	2.98
2020		1.8	11.4	37.5	34.6	14.8	13.2	37.5	49.3	3.49
2021		5.4	17.7	50.6	23.2	3.2	23.1	50.6	26.4	3.01
2022		2.2	14.8	42.0	34.5	6.5	17.1	42.0	41.0	3.28
<b>2023</b>		<b>1.7</b>	<b>10.9</b>	<b>44.4</b>	<b>35.6</b>	<b>7.4</b>	<b>12.5</b>	<b>44.4</b>	<b>43.0</b>	<b>3.36</b>
성별	남성	1.2	11.5	43.8	36.0	7.4	12.8	43.8	43.5	3.37
	여성	2.2	10.0	45.3	35.0	7.4	12.3	45.3	42.4	3.35
연령	13~19세	0.0	0.0	60.0	40.0	0.0	0.0	60.0	40.0	3.40
	20~29세	0.6	12.3	51.8	30.9	4.5	12.8	51.8	35.4	3.26
	30~39세	3.3	7.9	40.8	42.8	5.1	11.2	40.8	47.9	3.38
	40~49세	0.8	11.7	39.0	38.2	10.4	12.5	39.0	48.5	3.46
	50~59세	2.3	12.3	47.3	29.9	8.3	14.6	47.3	38.2	3.30
	60세 이상	0.9	11.0	46.9	33.4	7.8	11.9	46.9	41.2	3.36
학력	초졸이하	3.0	22.4	63.1	11.5	0.0	25.4	63.1	11.5	2.83
	중졸	0.0	8.1	35.6	46.1	10.3	8.1	35.6	56.4	3.59
	고졸	1.5	12.8	43.9	32.4	9.4	14.3	43.9	41.8	3.35
	대졸이상	1.7	9.8	44.4	37.3	6.7	11.6	44.4	44.0	3.37
직업	전문관리	1.7	8.5	33.6	41.4	14.9	10.1	33.6	56.3	3.59
	사무	1.3	7.0	39.2	42.6	9.9	8.3	39.2	52.5	3.53
	서비스판매	1.7	12.0	50.1	32.2	4.0	13.7	50.1	36.2	3.25
	농어업	0.0	0.0	58.3	41.7	0.0	0.0	58.3	41.7	3.42
	기능노무	2.5	20.5	54.4	20.5	2.0	23.0	54.4	22.5	2.99
	학생	-	-	-	-	-	-	-	-	-
	주부	-	-	-	-	-	-	-	-	-
	무직/기타	-	-	-	-	-	-	-	-	-
월평균 가구소득	100만원 미만	0.0	17.4	52.5	26.5	3.7	17.4	52.5	30.2	3.16
	100~200만원 미만	5.1	22.3	49.3	21.8	1.6	27.3	49.3	23.4	2.93
	200~300만원 미만	3.6	17.2	40.5	37.6	1.1	20.8	40.5	38.7	3.15
	300~400만원 미만	1.6	14.0	49.1	32.7	2.6	15.5	49.1	35.3	3.21
	400~500만원 미만	0.5	13.9	53.2	28.2	4.1	14.4	53.2	32.3	3.21
	500~600만원 미만	0.2	10.9	48.6	37.3	3.1	11.1	48.6	40.3	3.32
	600~700만원 미만	1.2	5.3	44.0	36.7	12.8	6.5	44.0	49.6	3.55
	700만원 이상	3.1	4.3	29.6	43.0	20.0	7.3	29.6	63.0	3.73
주택 유형	단독주택	0.0	19.4	28.5	46.4	5.7	19.4	28.5	52.1	3.38
	아파트	1.8	10.2	46.6	36.2	5.2	12.0	46.6	41.4	3.33
	연립/다세대주택	1.9	12.9	44.3	32.7	8.2	14.8	44.3	40.9	3.32
	기타	0.0	0.0	31.3	40.5	28.2	0.0	31.3	68.7	3.97
주거점유 형태	자가	2.1	12.0	47.3	34.0	4.5	14.2	47.3	38.5	3.27
	전세	0.4	8.3	39.7	39.7	11.8	8.8	39.7	51.5	3.54
	월세 및 기타	2.7	11.2	37.0	32.4	16.6	14.0	37.0	49.0	3.49
가구원 수	1인	2.2	7.0	42.6	44.2	4.0	9.2	42.6	48.2	3.41
	2인	1.4	12.7	43.6	35.3	7.0	14.1	43.6	42.3	3.34
	3인	1.3	10.9	44.6	35.9	7.3	12.2	44.6	43.2	3.37
	4인	2.1	10.4	43.7	34.8	9.0	12.5	43.7	43.7	3.38
	5인 이상	4.7	9.8	60.3	12.6	12.6	14.6	60.3	25.2	3.19

자료: 2023 인천광역시 사회조사

Base: 일하였음 응답자

## 5-11. 일자리 만족도\_근로시간

(단위 : %)

구 분		매우 불만족	약간 불만족	보통	약간 만족	매우 만족	불만족	보통	만족	평균 (5점)
2019		3.8	13.6	51.3	22.4	8.9	17.4	51.3	31.4	3.19
2020		1.0	6.4	30.9	46.3	15.4	7.4	30.9	61.7	3.69
2021		2.4	11.5	56.7	22.7	6.6	13.9	56.7	29.4	3.20
2022		1.2	8.7	39.4	42.1	8.5	10.0	39.4	50.6	3.48
2023		1.0	8.0	47.5	37.2	6.2	9.1	47.5	43.4	3.40
성별	남성	1.1	7.6	47.1	39.2	5.0	8.7	47.1	44.2	3.39
	여성	0.9	8.6	48.1	34.4	7.8	9.6	48.1	42.3	3.40
연령	13~19세	0.0	0.0	60.0	40.0	0.0	0.0	60.0	40.0	3.40
	20~29세	0.8	8.3	50.1	34.5	6.1	9.2	50.1	40.7	3.37
	30~39세	1.5	5.2	47.8	39.0	6.4	6.7	47.8	45.4	3.44
	40~49세	0.6	8.0	43.9	41.8	5.6	8.7	43.9	47.4	3.44
	50~59세	1.6	10.2	44.6	36.8	6.9	11.8	44.6	43.7	3.37
	60세 이상	0.6	8.8	53.5	30.9	6.2	9.4	53.5	37.1	3.33
학력	초졸이하	3.0	16.3	63.1	17.5	0.0	19.3	63.1	17.5	2.95
	중졸	0.0	4.5	50.9	33.8	10.8	4.5	50.9	44.7	3.51
	고졸	1.2	12.4	48.4	31.6	6.4	13.6	48.4	38.0	3.30
	대졸이상	1.0	5.9	46.6	40.3	6.2	6.9	46.6	46.5	3.45
직업	전문관리	1.9	7.1	40.2	40.3	10.5	9.0	40.2	50.8	3.50
	사무	0.1	4.6	40.3	45.8	9.2	4.7	40.3	55.1	3.59
	서비스판매	1.5	9.8	52.5	33.4	2.8	11.2	52.5	36.2	3.26
	농어업	0.0	0.0	58.3	0.0	41.7	0.0	58.3	41.7	3.83
	기능노무	1.6	13.6	61.0	21.9	2.0	15.1	61.0	23.9	3.09
	학생	-	-	-	-	-	-	-	-	-
	주부	-	-	-	-	-	-	-	-	-
	무직/기타	-	-	-	-	-	-	-	-	-
월평균 가구소득	100만원 미만	0.0	4.3	54.2	37.9	3.7	4.3	54.2	41.6	3.41
	100~200만원 미만	0.0	11.8	51.9	31.2	5.1	11.8	51.9	36.3	3.30
	200~300만원 미만	2.6	14.7	48.8	32.1	1.9	17.3	48.8	34.0	3.16
	300~400만원 미만	1.0	9.0	55.7	30.8	3.6	10.0	55.7	34.4	3.27
	400~500만원 미만	0.0	10.0	56.6	29.0	4.4	10.0	56.6	33.4	3.28
	500~600만원 미만	0.7	8.9	50.9	35.9	3.6	9.6	50.9	39.5	3.33
	600~700만원 미만	0.6	2.3	44.2	47.6	5.4	2.9	44.2	52.9	3.55
	700만원 이상	2.2	5.0	30.0	46.1	16.7	7.2	30.0	62.9	3.70
주택 유형	단독주택	0.0	16.5	34.0	41.5	8.0	16.5	34.0	49.5	3.41
	아파트	0.9	7.3	50.2	36.9	4.7	8.2	50.2	41.6	3.37
	연립/다세대주택	1.4	9.6	46.8	36.6	5.7	11.0	46.8	42.3	3.36
	기타	1.5	1.0	31.7	40.9	25.0	2.5	31.7	65.8	3.87
주거점유 형태	자가	1.3	9.2	51.2	33.9	4.4	10.5	51.2	38.3	3.31
	전세	0.4	4.4	42.5	44.4	8.4	4.8	42.5	52.7	3.56
	월세 및 기타	1.3	13.8	34.1	36.2	14.6	15.1	34.1	50.8	3.49
가구원 수	1인	1.4	7.2	50.6	34.4	6.3	8.6	50.6	40.8	3.37
	2인	0.6	10.1	46.0	36.8	6.4	10.7	46.0	43.3	3.38
	3인	0.3	7.1	49.0	38.5	5.2	7.3	49.0	43.7	3.41
	4인	2.7	6.9	45.1	37.4	8.0	9.6	45.1	45.4	3.41
	5인 이상	3.1	11.9	50.3	30.3	4.4	15.0	50.3	34.7	3.21

자료: 2023 인천광역시 사회조사

Base: 일 하였음 응답자

## 5-11. 일자리 만족도\_근무환경

(단위 : %)

구 분		매우 불만족	약간 불만족	보통	약간 만족	매우 만족	불만족	보통	만족	평균 (5점)
2019		4.3	13.8	48.6	24.8	8.5	18.1	48.6	33.3	3.19
2020		0.9	5.8	30.1	38.8	24.4	6.7	30.1	63.2	3.80
2021		2.8	12.5	59.1	19.8	5.7	15.3	59.1	25.6	3.13
2022		0.9	7.6	38.7	42.9	10.0	8.4	38.7	52.9	3.54
<b>2023</b>		<b>0.9</b>	<b>5.4</b>	<b>47.9</b>	<b>40.1</b>	<b>5.6</b>	<b>6.3</b>	<b>47.9</b>	<b>45.8</b>	<b>3.44</b>
성별	남성	1.1	6.3	45.8	41.7	5.1	7.4	45.8	46.8	3.44
	여성	0.7	4.2	50.8	37.9	6.4	4.9	50.8	44.3	3.45
연령	13~19세	0.0	0.0	60.0	40.0	0.0	0.0	60.0	40.0	3.40
	20~29세	0.8	2.5	53.4	36.8	6.4	3.3	53.4	43.2	3.45
	30~39세	0.8	5.6	37.8	50.3	5.5	6.3	37.8	55.9	3.54
	40~49세	0.2	2.5	49.2	41.4	6.6	2.8	49.2	48.0	3.52
	50~59세	1.6	8.3	50.2	35.5	4.4	9.9	50.2	39.9	3.33
	60세 이상	1.2	8.1	51.8	33.6	5.4	9.3	51.8	39.0	3.34
학력	초졸이하	3.0	14.8	67.7	14.5	0.0	17.8	67.7	14.5	2.94
	중졸	0.0	10.6	49.0	27.6	12.8	10.6	49.0	40.4	3.43
	고졸	1.7	8.1	54.3	30.1	5.7	9.8	54.3	35.9	3.30
	대졸이상	0.5	3.8	44.4	45.8	5.5	4.3	44.4	51.3	3.52
직업	전문관리	1.9	1.3	39.7	48.1	9.0	3.2	39.7	57.1	3.61
	사무	0.3	3.8	38.1	48.5	9.2	4.1	38.1	57.8	3.63
	서비스판매	0.8	4.7	57.8	34.8	1.9	5.5	57.8	36.7	3.32
	농어업	0.0	0.0	58.3	0.0	41.7	0.0	58.3	41.7	3.83
	기능노무	1.7	14.9	57.4	24.6	1.4	16.6	57.4	26.0	3.09
	학생	-	-	-	-	-	-	-	-	-
	주부	-	-	-	-	-	-	-	-	-
	무직/기타	-	-	-	-	-	-	-	-	-
월평균 가구소득	100만원 미만	0.0	4.3	69.7	26.0	0.0	4.3	69.7	26.0	3.22
	100~200만원 미만	0.0	10.2	51.7	33.1	5.1	10.2	51.7	38.2	3.33
	200~300만원 미만	1.4	11.7	51.4	32.5	2.9	13.2	51.4	35.4	3.24
	300~400만원 미만	1.3	7.3	52.2	36.6	2.6	8.5	52.2	39.2	3.32
	400~500만원 미만	0.7	6.5	60.3	29.7	2.9	7.2	60.3	32.5	3.28
	500~600만원 미만	0.2	4.1	51.3	40.5	3.8	4.3	51.3	44.4	3.44
	600~700만원 미만	0.6	3.1	41.6	52.6	2.1	3.7	41.6	54.7	3.53
	700만원 이상	1.8	1.8	31.3	47.4	17.7	3.6	31.3	65.2	3.78
주택 유형	단독주택	0.0	10.5	53.4	30.2	6.0	10.5	53.4	36.2	3.32
	아파트	0.8	5.3	46.2	42.2	5.4	6.1	46.2	47.6	3.46
	연립/다세대주택	1.3	5.8	52.5	37.6	2.9	7.1	52.5	40.5	3.35
	기타	0.0	1.0	34.4	39.9	24.8	1.0	34.4	64.6	3.88
주거점유 형태	자가	1.1	6.2	52.5	36.0	4.1	7.3	52.5	40.2	3.36
	전세	0.4	3.2	40.0	47.2	9.1	3.6	40.0	56.4	3.61
	월세 및 기타	0.8	8.1	38.2	48.4	4.5	8.9	38.2	53.0	3.48
가구원 수	1인	0.6	3.6	48.7	37.9	9.2	4.2	48.7	47.1	3.52
	2인	0.7	7.2	45.1	41.5	5.4	8.0	45.1	46.9	3.44
	3인	0.4	5.4	48.2	40.6	5.5	5.8	48.2	46.0	3.45
	4인	1.4	4.5	47.5	42.0	4.6	5.9	47.5	46.6	3.44
	5인 이상	6.5	1.8	70.2	15.2	6.3	8.3	70.2	21.5	3.13

자료: 2023 인천광역시 사회조사

Base: 일하였음 응답자

## 5-11. 일자리 만족도\_전반적 만족도

(단위 : %)

구 분		매우 불만족	약간 불만족	보통	약간 만족	매우 만족	불만족	보통	만족	평균 (5점)
	2019	3.1	13.3	55.0	22.7	6.0	16.4	55.0	28.6	3.15
	2020	0.7	4.5	32.1	51.5	11.2	5.2	32.1	62.7	3.68
	2021	1.5	9.6	58.7	26.2	3.9	11.2	58.7	30.1	3.21
	2022	0.9	6.3	37.1	48.2	7.5	7.2	37.1	55.7	3.55
	<b>2023</b>	<b>0.7</b>	<b>4.2</b>	<b>48.0</b>	<b>42.5</b>	<b>4.6</b>	<b>4.9</b>	<b>48.0</b>	<b>47.1</b>	<b>3.46</b>
성별	남성	0.9	4.0	45.8	45.0	4.3	4.9	45.8	49.3	3.48
	여성	0.3	4.6	51.2	39.0	5.0	4.9	51.2	43.9	3.44
연령	13~19세	0.0	0.0	60.0	40.0	0.0	0.0	60.0	40.0	3.40
	20~29세	0.0	3.3	52.0	40.1	4.5	3.3	52.0	44.6	3.46
	30~39세	1.2	5.1	38.1	51.6	4.0	6.3	38.1	55.6	3.52
	40~49세	0.2	3.4	44.3	46.7	5.4	3.7	44.3	52.1	3.54
	50~59세	1.2	5.0	53.1	36.7	4.1	6.2	53.1	40.8	3.37
	60세 이상	0.6	4.1	56.4	34.0	5.0	4.7	56.4	39.0	3.39
학력	초졸이하	3.0	8.8	73.7	14.5	0.0	11.8	73.7	14.5	3.00
	중졸	0.0	4.2	55.3	30.3	10.1	4.2	55.3	40.4	3.46
	고졸	1.4	5.9	53.8	35.4	3.5	7.2	53.8	38.9	3.34
	대졸이상	0.3	3.4	44.4	46.9	5.0	3.7	44.4	51.8	3.53
직업	전문관리	0.8	1.0	38.7	51.2	8.3	1.8	38.7	59.5	3.65
	사무	0.5	2.3	35.4	54.0	7.7	2.8	35.4	61.8	3.66
	서비스판매	0.7	4.7	58.6	35.0	1.0	5.4	58.6	36.0	3.31
	농어업	0.0	0.0	58.3	41.7	0.0	0.0	58.3	41.7	3.42
	기능노무	1.0	11.1	63.8	22.7	1.4	12.1	63.8	24.1	3.12
	학생	-	-	-	-	-	-	-	-	-
	주부	-	-	-	-	-	-	-	-	-
	무직/기타	-	-	-	-	-	-	-	-	-
	월평균 가구소득									
	100만원 미만	0.0	4.3	66.0	26.0	3.7	4.3	66.0	29.7	3.29
	100~200만원 미만	0.0	10.6	55.2	32.6	1.6	10.6	55.2	34.2	3.25
	200~300만원 미만	1.0	10.3	53.0	35.3	0.4	11.3	53.0	35.7	3.24
	300~400만원 미만	1.3	4.0	56.6	35.9	2.2	5.3	56.6	38.2	3.34
	400~500만원 미만	0.7	4.2	62.9	31.0	1.3	4.8	62.9	32.3	3.28
	500~600만원 미만	0.2	3.6	51.5	42.7	2.0	3.8	51.5	44.7	3.43
	600~700만원 미만	0.6	2.5	38.9	56.6	1.5	3.1	38.9	58.1	3.56
	700만원 이상	0.8	1.9	26.8	52.4	18.0	2.8	26.8	70.4	3.85
주택 유형	단독주택	0.0	6.5	56.7	28.9	8.0	6.5	56.7	36.8	3.38
	아파트	0.6	4.5	46.5	44.2	4.1	5.1	46.5	48.3	3.47
	연립/다세대주택	1.0	4.0	54.1	38.7	2.2	5.0	54.1	40.9	3.37
	기타	0.0	1.5	20.6	55.8	22.1	1.5	20.6	77.9	3.99
주거점유 형태	자가	0.9	4.6	54.3	36.6	3.6	5.5	54.3	40.1	3.37
	전세	0.3	2.3	37.4	54.4	5.6	2.6	37.4	60.0	3.63
	월세 및 기타	0.0	9.8	33.9	46.4	9.9	9.8	33.9	56.3	3.56
가구원 수	1인	0.6	3.5	44.7	47.7	3.5	4.0	44.7	51.2	3.50
	2인	0.7	5.4	45.9	44.8	3.2	6.1	45.9	48.0	3.44
	3인	0.1	3.2	49.9	42.2	4.6	3.3	49.9	46.8	3.48
	4인	0.9	5.0	47.1	40.1	6.9	5.9	47.1	47.0	3.47
	5인 이상	6.5	5.4	60.2	25.2	2.8	11.9	60.2	27.9	3.12

자료: 2023 인천광역시 사회조사

Base: 일하였음 응답자

## 5-12. 일자리 충분도

(단위 : %)

구 분		전혀 그렇지 않다	그렇지 않은 편이다	보통이다	그런 편이다	매우 그렇다	그렇지 않다	보통이다	그렇다	평균 (5점)
2021		3.4	31.1	58.0	6.7	0.7	34.5	58.0	7.4	2.70
<b>2023</b>		<b>1.8</b>	<b>29.2</b>	<b>43.0</b>	<b>25.7</b>	<b>0.4</b>	<b>30.9</b>	<b>43.0</b>	<b>26.1</b>	<b>2.94</b>
성별	남성	1.6	26.9	44.3	26.9	0.3	28.5	44.3	27.2	2.97
	여성	2.0	31.5	41.6	24.5	0.4	33.4	41.6	24.9	2.90
연령	13~19세	1.0	22.2	52.3	23.5	1.0	23.2	52.3	24.5	3.01
	20~29세	1.9	39.9	35.3	22.5	0.4	41.8	35.3	22.8	2.79
	30~39세	2.2	27.6	39.1	30.5	0.6	29.8	39.1	31.1	3.00
	40~49세	1.7	28.7	40.1	29.0	0.5	30.5	40.1	29.5	2.98
	50~59세	2.8	30.5	43.9	22.7	0.0	33.4	43.9	22.7	2.87
	60세 이상	0.8	25.5	49.1	24.4	0.2	26.3	49.1	24.5	2.98
학력	초졸이하	1.4	27.1	60.6	10.9	0.0	28.5	60.6	10.9	2.81
	중졸	0.9	27.0	46.3	24.8	1.1	27.8	46.3	25.9	2.98
	고졸	2.2	28.8	44.8	24.1	0.1	31.0	44.8	24.2	2.91
	대졸이상	1.7	30.0	38.8	29.0	0.5	31.7	38.8	29.5	2.97
직업	전문관리	0.8	23.0	44.3	31.2	0.8	23.8	44.3	31.9	3.08
	사무	1.2	25.0	33.3	39.7	0.9	26.2	33.3	40.5	3.14
	서비스판매	0.9	30.1	46.1	23.0	0.0	30.9	46.1	23.0	2.91
	농어업	0.0	29.4	70.6	0.0	0.0	29.4	70.6	0.0	2.71
	기능노무	2.3	27.7	54.8	15.2	0.0	30.0	54.8	15.2	2.83
	학생	1.5	28.1	48.0	21.7	0.8	29.6	48.0	22.4	2.92
	주부	2.5	39.7	37.1	20.8	0.0	42.2	37.1	20.8	2.76
	무직/기타	4.9	33.6	47.3	14.3	0.0	38.4	47.3	14.3	2.71
월평균 가구소득	100만원 미만	6.6	26.0	57.8	9.5	0.0	32.6	57.8	9.5	2.70
	100~200만원 미만	2.5	34.7	47.2	15.7	0.0	37.2	47.2	15.7	2.76
	200~300만원 미만	1.5	30.0	45.2	22.6	0.7	31.5	45.2	23.3	2.91
	300~400만원 미만	0.6	33.2	49.8	16.4	0.0	33.9	49.8	16.4	2.82
	400~500만원 미만	1.4	33.2	47.6	17.9	0.0	34.6	47.6	17.9	2.82
	500~600만원 미만	1.3	28.6	43.2	26.7	0.2	29.9	43.2	26.9	2.96
	600~700만원 미만	1.0	30.7	34.1	34.2	0.0	31.7	34.1	34.2	3.01
	700만원 이상	3.3	19.7	33.8	41.7	1.5	23.0	33.8	43.2	3.18
주택 유형	단독주택	1.0	28.6	51.1	19.3	0.0	29.6	51.1	19.3	2.89
	아파트	2.2	28.4	45.1	24.1	0.2	30.5	45.1	24.3	2.92
	연립/다세대주택	1.4	32.0	40.0	26.4	0.2	33.3	40.0	26.7	2.92
	기타	0.0	17.6	26.1	52.5	3.8	17.6	26.1	56.2	3.42
주거점유 형태	자가	2.3	30.4	44.3	22.8	0.2	32.7	44.3	23.0	2.88
	전세	0.4	24.2	40.4	34.1	0.9	24.7	40.4	34.9	3.11
	월세 및 기타	1.6	38.1	39.2	21.1	0.0	39.7	39.2	21.1	2.80
가구원 수	1인	2.3	28.3	51.8	17.6	0.0	30.6	51.8	17.6	2.85
	2인	2.2	30.6	39.1	27.9	0.1	32.8	39.1	28.1	2.93
	3인	0.4	27.7	39.7	31.3	0.9	28.1	39.7	32.2	3.05
	4인	2.9	29.3	48.0	19.8	0.0	32.2	48.0	19.8	2.85
	5인 이상	3.8	36.0	49.5	10.7	0.0	39.9	49.5	10.7	2.67

자료: 2023 인천광역시 사회조사

Base: 전체



## 06 주거와 교통

### 6-1. 주거환경 만족도\_주택

(단위 : %)

구 분		매우 불만족	약간 불만족	보통	약간 만족	매우 만족	불만족	보통	만족	평균 (5점)
2021		1.9	10.5	40.3	36.4	10.9	12.4	40.3	47.3	3.44
2022		1.2	8.8	26.1	48.4	15.5	10.0	26.1	63.9	3.68
2023		1.2	4.2	26.7	57.9	10.0	5.4	26.7	67.9	3.71
성별	남성	1.5	4.2	27.0	57.4	9.9	5.7	27.0	67.2	3.70
	여성	0.8	4.2	26.3	58.4	10.1	5.1	26.3	68.6	3.73
연령	13~19세	0.0	1.9	29.5	62.3	6.3	1.9	29.5	68.6	3.73
	20~29세	1.7	7.8	34.2	52.7	3.6	9.5	34.2	56.3	3.49
	30~39세	1.3	3.6	22.7	62.9	9.6	4.9	22.7	72.5	3.76
	40~49세	1.5	3.4	23.8	59.8	11.5	5.0	23.8	71.3	3.76
	50~59세	1.7	4.3	24.3	58.4	11.3	6.0	24.3	69.7	3.73
	60세 이상	0.5	4.1	28.9	53.5	13.1	4.5	28.9	66.6	3.75
학력	초졸이하	0.9	8.3	40.8	44.8	5.2	9.2	40.8	50.0	3.45
	중졸	0.5	2.8	28.0	52.9	15.8	3.3	28.0	68.7	3.81
	고졸	2.0	6.1	27.4	55.7	8.8	8.1	27.4	64.5	3.63
	대졸이상	0.8	2.7	24.0	61.9	10.7	3.5	24.0	72.6	3.79
직업	전문관리	1.4	3.2	22.1	55.0	18.3	4.6	22.1	73.3	3.86
	사무	0.1	2.4	20.1	65.8	11.5	2.5	20.1	77.4	3.86
	서비스판매	0.9	3.6	26.6	61.7	7.2	4.5	26.6	68.9	3.71
	농어업	0.0	0.0	71.2	28.8	0.0	0.0	71.2	28.8	3.29
	기능노무	2.7	12.1	35.8	40.2	9.2	14.8	35.8	49.4	3.41
	학생	0.0	2.0	25.3	67.3	5.4	2.0	25.3	72.7	3.76
	주부	1.0	4.2	23.2	62.9	8.7	5.1	23.2	71.7	3.74
	무직/기타	3.8	5.6	41.0	38.3	11.3	9.3	41.0	49.6	3.48
월평균 가구소득	100만원 미만	3.1	11.3	50.4	32.1	3.1	14.4	50.4	35.2	3.21
	100~200만원 미만	1.4	10.6	42.9	34.2	10.9	12.0	42.9	45.1	3.43
	200~300만원 미만	2.2	8.4	35.0	46.3	8.1	10.6	35.0	54.4	3.50
	300~400만원 미만	1.7	5.6	32.0	51.2	9.6	7.3	32.0	60.7	3.61
	400~500만원 미만	0.8	5.1	28.8	57.2	8.2	5.8	28.8	65.4	3.67
	500~600만원 미만	0.3	1.8	29.2	61.8	6.9	2.1	29.2	68.7	3.73
	600~700만원 미만	0.8	1.6	18.1	71.1	8.4	2.4	18.1	79.5	3.85
	700만원 이상	1.4	1.3	8.4	69.1	19.8	2.7	8.4	88.9	4.05
주택 유형	단독주택	4.8	10.1	28.6	54.2	2.3	14.9	28.6	56.5	3.39
	아파트	0.5	1.9	21.6	64.2	11.8	2.4	21.6	76.0	3.85
	연립/다세대주택	2.1	8.0	37.9	46.8	5.2	10.1	37.9	52.0	3.45
	기타	0.0	1.5	4.5	61.6	32.5	1.5	4.5	94.1	4.25
주거점유 형태	자가	1.1	4.1	27.4	57.7	9.6	5.2	27.4	67.3	3.71
	전세	0.8	2.6	22.5	63.2	11.0	3.3	22.5	74.1	3.81
	월세 및 기타	4.3	13.2	37.5	34.8	10.2	17.5	37.5	45.0	3.33
가구원 수	1인	1.1	4.2	32.2	52.6	9.9	5.3	32.2	62.5	3.66
	2인	0.7	6.2	26.3	56.7	10.1	6.9	26.3	66.8	3.69
	3인	0.9	2.9	23.7	62.8	9.6	3.8	23.7	72.5	3.77
	4인	2.0	3.6	27.7	56.3	10.5	5.5	27.7	66.8	3.70
	5인 이상	3.5	8.0	41.3	36.9	10.2	11.5	41.3	47.2	3.42

자료: 2023 인천광역시 사회조사

Base: 전체

## 6-1. 주거환경 만족도\_상하수도, 도시가스, 도로 등 기반시설

(단위 : %)

구 분		매우 불만족	약간 불만족	보통	약간 만족	매우 만족	불만족	보통	만족	평균 (5점)
2021		2.9	9.4	42.5	33.8	11.5	12.2	42.5	45.3	3.42
2022		0.7	6.3	35.7	46.9	10.3	7.1	35.7	57.2	3.60
<b>2023</b>		<b>0.9</b>	<b>4.7</b>	<b>36.4</b>	<b>45.8</b>	<b>12.2</b>	<b>5.7</b>	<b>36.4</b>	<b>58.0</b>	<b>3.64</b>
성별	남성	1.0	4.9	36.8	44.5	12.8	5.9	36.8	57.3	3.63
	여성	0.8	4.6	36.0	47.1	11.5	5.4	36.0	58.7	3.64
연령	13~19세	0.7	1.9	42.0	43.3	12.1	2.6	42.0	55.4	3.64
	20~29세	0.6	8.9	37.1	42.2	11.2	9.5	37.1	53.4	3.55
	30~39세	1.9	4.1	34.2	49.8	9.9	6.0	34.2	59.7	3.62
	40~49세	0.6	3.0	36.6	48.2	11.6	3.6	36.6	59.9	3.67
	50~59세	1.2	4.3	34.1	47.2	13.1	5.6	34.1	60.3	3.67
	60세 이상	0.5	5.6	37.4	42.4	14.2	6.0	37.4	56.6	3.64
학력	초졸이하	0.9	7.9	50.6	32.7	7.9	8.8	50.6	40.6	3.39
	중졸	1.2	2.8	35.4	45.2	15.3	4.0	35.4	60.6	3.71
	고졸	1.8	7.0	36.3	42.9	12.0	8.8	36.3	54.9	3.56
	대졸이상	0.3	3.1	34.5	49.6	12.5	3.4	34.5	62.1	3.71
직업	전문관리	0.4	3.6	32.1	39.1	24.9	4.0	32.1	63.9	3.84
	사무	0.1	2.0	31.6	53.4	12.9	2.2	31.6	66.3	3.77
	서비스판매	0.9	3.9	41.5	44.8	8.9	4.8	41.5	53.7	3.57
	농어업	0.0	0.0	29.4	41.7	28.8	0.0	29.4	70.6	3.99
	기능노무	1.2	12.8	40.5	36.2	9.3	14.1	40.5	45.5	3.39
	학생	0.5	1.5	35.9	49.1	13.0	2.0	35.9	62.1	3.73
	주부	1.2	4.8	34.1	52.1	7.8	6.0	34.1	59.9	3.60
	무직/기타	2.8	9.0	39.2	36.5	12.4	11.8	39.2	49.0	3.47
월평균 가구소득	100만원 미만	3.1	15.2	50.6	24.9	6.2	18.3	50.6	31.1	3.16
	100~200만원 미만	2.4	10.0	47.9	29.6	10.0	12.4	47.9	39.7	3.35
	200~300만원 미만	1.3	8.7	46.8	35.6	7.6	10.1	46.8	43.2	3.39
	300~400만원 미만	1.3	7.5	40.0	42.8	8.4	8.7	40.0	51.3	3.50
	400~500만원 미만	0.4	5.0	40.0	44.2	10.4	5.4	40.0	54.6	3.59
	500~600만원 미만	0.2	2.8	36.1	50.0	10.9	2.9	36.1	61.0	3.69
	600~700만원 미만	0.8	1.3	28.0	56.4	13.5	2.1	28.0	69.9	3.80
	700만원 이상	0.8	0.9	23.5	52.1	22.7	1.8	23.5	74.7	3.95
주택 유형	단독주택	3.5	13.1	63.7	13.9	5.7	16.6	63.7	19.6	3.05
	아파트	0.5	2.4	26.2	55.7	15.2	2.9	26.2	70.9	3.83
	연립/다세대주택	1.5	8.5	53.7	30.9	5.4	10.0	53.7	36.3	3.30
	기타	0.0	0.0	13.5	54.9	31.6	0.0	13.5	86.5	4.18
주거점유 형태	자가	0.5	4.2	37.1	45.9	12.2	4.7	37.1	58.2	3.65
	전세	1.4	4.2	33.7	49.0	11.8	5.6	33.7	60.8	3.66
	월세 및 기타	3.3	13.4	40.8	29.2	13.3	16.7	40.8	42.6	3.36
가구원 수	1인	2.0	4.8	38.5	45.3	9.4	6.8	38.5	54.6	3.55
	2인	0.7	7.0	36.0	45.2	11.2	7.7	36.0	56.3	3.59
	3인	0.5	4.1	33.7	50.7	11.0	4.6	33.7	61.7	3.68
	4인	1.0	3.7	38.6	40.9	15.8	4.7	38.6	56.8	3.67
	5인 이상	3.5	1.6	47.3	33.0	14.5	5.1	47.3	47.5	3.53

자료: 2023 인천광역시 사회조사

Base: 전체

## 6-1. 주거환경 만족도\_주거지역 내 주차장 이용

(단위 : %)

구 분		매우 불만족	약간 불만족	보통	약간 만족	매우 만족	불만족	보통	만족	평균 (5점)
2021		5.0	14.8	35.1	33.7	11.4	19.8	35.1	45.1	3.32
2022		3.9	9.5	29.8	46.0	10.7	13.4	29.8	56.7	3.50
<b>2023</b>		<b>3.7</b>	<b>7.5</b>	<b>30.7</b>	<b>49.8</b>	<b>8.3</b>	<b>11.3</b>	<b>30.7</b>	<b>58.0</b>	<b>3.51</b>
성별	남성	4.4	7.6	31.1	48.4	8.5	12.0	31.1	56.9	3.49
	여성	3.0	7.5	30.3	51.2	8.0	10.5	30.3	59.2	3.54
연령	13~19세	0.7	5.0	38.7	45.6	9.9	5.7	38.7	55.6	3.59
	20~29세	4.0	10.4	32.2	47.2	6.1	14.4	32.2	53.4	3.41
	30~39세	4.6	8.9	26.6	51.9	8.0	13.5	26.6	59.9	3.50
	40~49세	5.3	5.3	32.1	49.9	7.4	10.6	32.1	57.3	3.49
	50~59세	3.6	7.2	27.8	53.2	8.2	10.8	27.8	61.4	3.55
	60세 이상	2.5	7.9	31.6	48.0	10.0	10.4	31.6	58.0	3.55
학력	초졸이하	2.9	11.2	40.3	39.0	6.6	14.1	40.3	45.6	3.35
	중졸	3.2	4.0	36.8	43.5	12.5	7.1	36.8	56.0	3.58
	고졸	5.6	10.5	28.8	48.2	6.9	16.0	28.8	55.1	3.40
	대졸이상	2.8	5.7	29.7	53.0	8.8	8.5	29.7	61.8	3.59
직업	전문관리	4.0	6.9	27.9	46.3	14.9	10.9	27.9	61.3	3.61
	사무	1.6	4.6	28.4	56.3	9.1	6.2	28.4	65.3	3.67
	서비스판매	2.9	6.3	29.4	55.7	5.7	9.2	29.4	61.3	3.55
	농어업	0.0	0.0	29.4	70.6	0.0	0.0	29.4	70.6	3.71
	기능노무	8.5	17.2	33.5	35.3	5.5	25.7	33.5	40.8	3.12
	학생	1.3	4.5	29.3	54.5	10.4	5.9	29.3	64.9	3.68
	주부	3.4	6.2	31.0	51.3	8.0	9.6	31.0	59.4	3.54
	무직/기타	8.1	12.4	39.2	33.3	7.0	20.5	39.2	40.2	3.19
월평균 가구소득	100만원 미만	9.8	10.7	50.4	25.7	3.4	20.5	50.4	29.1	3.02
	100~200만원 미만	4.0	21.8	36.5	30.7	6.9	25.8	36.5	37.7	3.15
	200~300만원 미만	7.4	15.8	30.1	40.8	5.9	23.2	30.1	46.7	3.22
	300~400만원 미만	5.7	11.2	30.6	46.0	6.4	17.0	30.6	52.5	3.36
	400~500만원 미만	3.3	6.1	35.2	49.5	6.0	9.4	35.2	55.4	3.49
	500~600만원 미만	1.5	4.5	35.2	54.3	4.5	6.0	35.2	58.8	3.56
	600~700만원 미만	2.4	2.6	29.4	56.4	9.3	5.0	29.4	65.7	3.68
	700만원 이상	2.5	3.4	17.0	58.3	18.8	5.9	17.0	77.2	3.88
주택 유형	단독주택	14.6	14.5	22.2	45.1	3.5	29.1	22.2	48.7	3.09
	아파트	1.6	4.7	27.7	56.0	10.0	6.3	27.7	66.0	3.68
	연립/다세대주택	6.5	12.7	39.5	38.0	3.3	19.2	39.5	41.3	3.19
	기타	2.5	0.0	6.2	61.3	30.0	2.5	6.2	91.3	4.16
주거점유 형태	자가	3.5	6.8	31.4	49.7	8.6	10.3	31.4	58.3	3.53
	전세	3.0	7.1	29.5	52.6	7.9	10.1	29.5	60.4	3.55
	월세 및 기타	10.0	18.5	27.8	37.7	6.1	28.5	27.8	43.8	3.11
가구원 수	1인	5.6	10.7	28.6	48.4	6.7	16.3	28.6	55.1	3.40
	2인	3.3	10.2	30.2	48.7	7.5	13.5	30.2	56.2	3.47
	3인	2.8	6.3	29.7	52.3	8.8	9.1	29.7	61.2	3.58
	4인	4.7	6.0	31.6	49.2	8.5	10.6	31.6	57.8	3.51
	5인 이상	5.7	2.7	45.4	36.4	9.8	8.3	45.4	46.3	3.42

자료: 2023 인천광역시 사회조사

Base: 전체(잘 모름 제외)

## 6-2. 생활환경 만족도\_의료·보건 환경

(단위 : %)

구 분		매우 불만족	약간 불만족	보통	약간 만족	매우 만족	불만족	보통	만족	평균 (5점)
2019		2.9	13.3	45.9	27.1	10.8	16.2	45.9	37.9	3.29
2020		0.4	2.0	21.8	60.3	15.5	2.4	21.8	75.8	3.89
2021		1.2	12.8	47.7	31.6	6.7	14.0	47.7	38.3	3.30
<b>2023</b>		<b>0.5</b>	<b>2.5</b>	<b>39.5</b>	<b>52.6</b>	<b>4.9</b>	<b>3.0</b>	<b>39.5</b>	<b>57.5</b>	<b>3.59</b>
성별	남성	0.7	2.6	39.9	52.5	4.3	3.3	39.9	56.8	3.57
	여성	0.2	2.5	39.1	52.7	5.5	2.7	39.1	58.2	3.61
연령	13~19세	0.0	1.6	37.1	57.0	4.3	1.6	37.1	61.3	3.64
	20~29세	0.0	3.8	42.4	51.7	2.1	3.8	42.4	53.8	3.52
	30~39세	0.6	2.5	38.9	53.4	4.5	3.2	38.9	58.0	3.59
	40~49세	1.2	2.1	33.9	57.5	5.3	3.3	33.9	62.8	3.64
	50~59세	0.4	3.7	42.0	49.0	4.9	4.1	42.0	53.9	3.54
	60세 이상	0.2	1.5	41.8	49.7	6.8	1.7	41.8	56.5	3.61
학력	초졸이하	0.0	2.1	46.4	47.6	3.8	2.1	46.4	51.5	3.53
	중졸	0.0	0.4	36.1	54.9	8.6	0.4	36.1	63.5	3.72
	고졸	0.5	3.6	44.6	46.5	4.8	4.1	44.6	51.3	3.51
	대졸이상	0.6	2.2	35.7	56.8	4.7	2.8	35.7	61.5	3.63
직업	전문관리	0.4	2.3	27.3	62.5	7.5	2.7	27.3	70.0	3.74
	사무	0.3	1.7	31.8	62.5	3.8	2.0	31.8	66.3	3.68
	서비스판매	0.3	2.1	50.5	43.5	3.6	2.4	50.5	47.1	3.48
	농어업	0.0	0.0	58.3	41.7	0.0	0.0	58.3	41.7	3.42
	기능노무	0.4	4.8	47.9	42.4	4.5	5.2	47.9	46.9	3.46
	학생	0.0	1.3	35.2	60.2	3.4	1.3	35.2	63.6	3.66
	주부	0.0	1.6	36.8	54.9	6.7	1.6	36.8	61.5	3.67
	무직/기타	2.3	5.5	43.2	41.2	7.9	7.8	43.2	49.1	3.47
월평균 가구소득	100만원 미만	1.1	8.8	44.3	42.6	3.1	9.9	44.3	45.7	3.38
	100~200만원 미만	0.0	2.2	50.4	39.6	7.8	2.2	50.4	47.4	3.53
	200~300만원 미만	0.7	3.5	49.5	38.9	7.4	4.2	49.5	46.3	3.49
	300~400만원 미만	0.2	3.0	44.4	43.8	8.6	3.2	44.4	52.4	3.58
	400~500만원 미만	0.8	1.3	50.8	42.8	4.4	2.1	50.8	47.2	3.49
	500~600만원 미만	0.0	2.8	41.6	51.7	3.8	2.8	41.6	55.5	3.57
	600~700만원 미만	0.5	1.7	29.5	66.5	1.8	2.1	29.5	68.4	3.68
	700만원 이상	0.8	1.8	19.2	74.3	3.9	2.7	19.2	78.2	3.79
주택 유형	단독주택	0.0	0.0	70.1	27.6	2.4	0.0	70.1	29.9	3.32
	아파트	0.6	2.5	33.6	57.4	5.9	3.1	33.6	63.4	3.66
	연립/다세대주택	0.3	3.3	50.0	43.2	3.2	3.6	50.0	46.4	3.46
	기타	0.0	0.0	7.6	86.4	6.1	0.0	7.6	92.4	3.98
주거점유 형태	자가	0.6	2.4	42.1	49.6	5.3	3.0	42.1	54.9	3.57
	전세	0.2	2.6	31.6	61.5	4.1	2.8	31.6	65.6	3.67
	월세 및 기타	0.0	3.9	46.0	46.0	4.1	3.9	46.0	50.0	3.50
가구원 수	1인	1.0	0.8	43.9	49.9	4.5	1.8	43.9	54.3	3.56
	2인	0.4	2.2	40.3	51.3	5.8	2.6	40.3	57.1	3.60
	3인	0.0	2.0	38.4	55.7	4.0	2.0	38.4	59.6	3.62
	4인	0.8	3.6	36.9	53.0	5.7	4.4	36.9	58.7	3.59
	5인 이상	2.0	8.7	52.8	32.6	3.9	10.7	52.8	36.6	3.28

자료: 2023 인천광역시 사회조사

Base: 전체

## 6-2. 생활환경 만족도\_교육 환경

(단위 : %)

구 분		매우 불만족	약간 불만족	보통	약간 만족	매우 만족	불만족	보통	만족	평균 (5점)
2019		4.6	15.2	53.9	19.9	6.5	19.7	53.9	26.4	3.09
2020		0.3	4.2	36.3	41.2	17.9	4.5	36.3	59.1	3.72
2021		2.0	12.2	55.6	25.2	5.0	14.2	55.6	30.1	3.19
<b>2023</b>		<b>0.5</b>	<b>5.9</b>	<b>45.0</b>	<b>42.7</b>	<b>5.8</b>	<b>6.4</b>	<b>45.0</b>	<b>48.5</b>	<b>3.47</b>
성별	남성	0.6	4.8	46.4	41.3	6.8	5.4	46.4	48.2	3.49
	여성	0.4	7.1	43.6	44.1	4.9	7.5	43.6	48.9	3.46
연령	13~19세	0.0	5.8	47.3	41.0	5.9	5.8	47.3	46.9	3.47
	20~29세	0.0	5.3	53.3	35.9	5.5	5.3	53.3	41.4	3.42
	30~39세	0.3	6.7	43.4	42.8	6.8	7.1	43.4	49.6	3.49
	40~49세	1.8	5.2	40.5	46.9	5.5	7.1	40.5	52.4	3.49
	50~59세	0.2	7.3	43.5	43.2	5.8	7.5	43.5	49.1	3.47
	60세 이상	0.2	5.2	45.9	43.1	5.6	5.4	45.9	48.7	3.49
학력	초졸이하	0.0	4.9	54.4	37.6	3.1	4.9	54.4	40.7	3.39
	중졸	0.0	4.5	41.8	46.4	7.3	4.5	41.8	53.7	3.57
	고졸	0.2	8.5	45.8	39.9	5.5	8.7	45.8	45.4	3.42
	대졸이상	0.8	4.7	43.6	44.7	6.3	5.5	43.6	50.9	3.51
직업	전문관리	1.4	2.0	37.5	42.3	16.9	3.4	37.5	59.2	3.71
	사무	0.2	4.2	37.5	49.7	8.4	4.4	37.5	58.1	3.62
	서비스판매	0.0	9.3	47.4	39.8	3.5	9.3	47.4	43.3	3.37
	농어업	0.0	0.0	58.3	0.0	41.7	0.0	58.3	41.7	3.83
	기능노동	0.4	5.4	60.4	32.4	1.4	5.7	60.4	33.9	3.29
	학생	0.0	5.9	43.6	44.4	6.1	5.9	43.6	50.5	3.51
	주부	0.5	5.6	42.6	49.8	1.6	6.1	42.6	51.4	3.46
	무직/기타	1.9	7.3	53.1	34.5	3.3	9.1	53.1	37.8	3.30
월평균 가구소득	100만원 미만	1.1	8.4	54.7	34.7	1.1	9.6	54.7	35.8	3.26
	100~200만원 미만	0.0	5.1	63.3	29.4	2.2	5.1	63.3	31.6	3.29
	200~300만원 미만	0.7	6.7	51.0	41.4	0.3	7.3	51.0	41.7	3.34
	300~400만원 미만	0.4	7.4	46.4	41.6	4.2	7.8	46.4	45.8	3.42
	400~500만원 미만	0.4	6.0	51.2	38.5	3.8	6.5	51.2	42.3	3.39
	500~600만원 미만	0.6	7.7	46.2	41.0	4.3	8.4	46.2	45.4	3.41
	600~700만원 미만	0.0	3.5	38.5	49.8	8.2	3.5	38.5	58.0	3.63
	700만원 이상	0.8	3.5	30.3	50.3	15.1	4.3	30.3	65.4	3.75
주택 유형	단독주택	0.0	15.9	56.0	24.7	3.4	15.9	56.0	28.1	3.16
	아파트	0.7	4.3	43.0	47.0	5.0	4.9	43.0	52.0	3.51
	연립/다세대주택	0.2	8.4	50.6	36.1	4.6	8.7	50.6	40.7	3.36
	기타	0.0	0.0	15.6	51.7	32.7	0.0	15.6	84.4	4.17
주거점유 형태	자가	0.7	6.9	45.6	42.8	4.0	7.6	45.6	46.8	3.42
	전세	0.0	4.4	39.0	47.1	9.5	4.4	39.0	56.6	3.62
	월세 및 기타	0.0	2.0	67.0	20.7	10.3	2.0	67.0	31.0	3.39
가구원 수	1인	1.0	6.0	47.5	42.1	3.4	7.0	47.5	45.4	3.41
	2인	0.3	5.3	47.6	40.4	6.4	5.6	47.6	46.8	3.47
	3인	0.1	5.1	40.6	48.1	6.0	5.3	40.6	54.1	3.55
	4인	0.9	7.4	46.9	38.8	6.0	8.2	46.9	44.8	3.42
	5인 이상	2.0	9.6	52.5	30.8	5.0	11.6	52.5	35.9	3.27

자료: 2023 인천광역시 사회조사

Base: 전체

## 6-2. 생활환경 만족도\_수질 환경

(단위 : %)

구 분		매우 불만족	약간 불만족	보통	약간 만족	매우 만족	불만족	보통	만족	평균 (5점)
2019		30.5	24.8	31.6	10.3	2.8	55.3	31.6	13.1	2.30
2020		1.3	12.6	35.3	35.4	15.3	13.9	35.3	50.7	3.51
2021		7.4	21.4	47.0	20.2	4.0	28.8	47.0	24.2	2.92
<b>2023</b>		<b>1.3</b>	<b>9.4</b>	<b>48.6</b>	<b>33.8</b>	<b>6.9</b>	<b>10.7</b>	<b>48.6</b>	<b>40.7</b>	<b>3.36</b>
성별	남성	1.4	10.1	48.0	33.1	7.3	11.5	48.0	40.5	3.35
	여성	1.2	8.7	49.3	34.4	6.5	9.8	49.3	40.9	3.36
연령	13~19세	0.7	6.2	59.3	24.4	9.4	6.9	59.3	33.8	3.36
	20~29세	1.1	10.5	51.5	31.6	5.3	11.6	51.5	36.9	3.29
	30~39세	2.5	7.8	50.2	32.7	6.8	10.3	50.2	39.5	3.33
	40~49세	0.9	10.9	49.5	30.8	7.8	11.9	49.5	38.6	3.34
	50~59세	1.6	11.2	43.9	36.7	6.6	12.9	43.9	43.2	3.35
	60세 이상	0.6	8.2	45.2	39.4	6.6	8.8	45.2	46.0	3.43
학력	초졸이하	0.0	4.7	64.3	26.0	5.1	4.7	64.3	31.0	3.31
	중졸	1.2	10.3	42.4	35.0	11.1	11.5	42.4	46.1	3.45
	고졸	2.2	10.7	47.3	34.6	5.1	13.0	47.3	39.7	3.30
	대졸이상	0.9	9.1	48.0	34.2	7.7	10.0	48.0	42.0	3.39
직업	전문관리	0.8	10.6	38.1	38.0	12.5	11.4	38.1	50.5	3.51
	사무	0.4	9.1	46.4	30.9	13.2	9.5	46.4	44.1	3.47
	서비스판매	1.2	8.6	49.4	38.2	2.7	9.7	49.4	40.9	3.33
	농어업	0.0	0.0	58.3	41.7	0.0	0.0	58.3	41.7	3.42
	기능노무	1.8	10.7	55.3	30.3	1.8	12.5	55.3	32.2	3.20
	학생	1.3	7.5	51.8	31.3	8.1	8.8	51.8	39.4	3.37
	주부	1.5	11.6	48.1	35.6	3.2	13.1	48.1	38.8	3.27
	무직/기타	3.0	9.2	52.6	31.0	4.2	12.2	52.6	35.2	3.24
월평균 가구소득	100만원 미만	2.7	10.9	53.4	29.9	3.2	13.5	53.4	33.1	3.20
	100~200만원 미만	1.1	10.2	61.9	24.0	2.9	11.2	61.9	26.9	3.18
	200~300만원 미만	2.3	11.2	50.0	31.5	5.0	13.5	50.0	36.5	3.26
	300~400만원 미만	2.3	7.8	50.0	36.7	3.2	10.1	50.0	39.9	3.31
	400~500만원 미만	0.4	7.6	58.1	31.2	2.8	7.9	58.1	34.0	3.29
	500~600만원 미만	0.8	13.2	49.5	32.4	4.1	14.0	49.5	36.5	3.26
	600~700만원 미만	0.5	8.9	49.9	36.2	4.4	9.4	49.9	40.6	3.35
	700만원 이상	1.5	6.3	30.5	38.4	23.2	7.8	30.5	61.6	3.75
주택 유형	단독주택	0.0	18.1	51.1	28.7	2.0	18.1	51.1	30.8	3.15
	아파트	1.5	5.9	47.7	37.6	7.3	7.4	47.7	44.9	3.43
	연립/다세대주택	1.2	14.7	52.4	27.8	3.8	15.9	52.4	31.7	3.18
	기타	0.0	8.1	27.0	30.4	34.5	8.1	27.0	64.9	3.91
주거점유 형태	자가	1.4	9.8	48.3	34.5	6.0	11.1	48.3	40.5	3.34
	전세	1.1	9.1	46.9	33.8	9.2	10.2	46.9	42.9	3.41
	월세 및 기타	0.9	6.6	60.2	25.0	7.2	7.5	60.2	32.3	3.31
가구원 수	1인	1.6	12.4	53.0	27.4	5.6	14.0	53.0	33.0	3.23
	2인	1.6	8.7	47.7	35.6	6.5	10.3	47.7	42.0	3.37
	3인	0.9	9.5	46.7	35.4	7.5	10.4	46.7	42.9	3.39
	4인	1.5	8.7	49.2	33.5	7.1	10.3	49.2	40.6	3.36
	5위 이상	0.0	10.8	62.7	19.8	6.8	10.8	62.7	26.5	3.22

자료: 2023 인천광역시 사회조사

Base: 전체

## 6-2. 생활환경 만족도\_대기 환경

(단위 : %)

구 분		매우 불만족	약간 불만족	보통	약간 만족	매우 만족	불만족	보통	만족	평균 (5점)
2019		24.8	33.9	29.6	9.5	2.3	58.7	29.6	11.8	2.31
2020		1.3	8.8	37.9	40.0	12.0	10.1	37.9	52.0	3.53
2021		8.9	29.0	45.7	13.7	2.8	37.9	45.7	16.4	2.72
<b>2023</b>		<b>4.2</b>	<b>15.5</b>	<b>46.0</b>	<b>29.5</b>	<b>4.8</b>	<b>19.7</b>	<b>46.0</b>	<b>34.3</b>	<b>3.15</b>
성별	남성	4.4	16.3	44.3	30.1	4.8	20.7	44.3	34.9	3.15
	여성	4.0	14.6	47.7	29.0	4.7	18.6	47.7	33.7	3.16
연령	13~19세	2.9	10.8	49.5	31.1	5.6	13.7	49.5	36.8	3.26
	20~29세	5.1	15.0	51.7	24.1	4.0	20.1	51.7	28.1	3.07
	30~39세	3.2	17.2	47.8	26.9	4.9	20.4	47.8	31.8	3.13
	40~49세	5.3	19.0	41.0	28.6	6.1	24.3	41.0	34.8	3.11
	50~59세	5.7	16.1	43.8	30.0	4.3	21.9	43.8	34.4	3.11
	60세 이상	2.5	12.3	46.4	34.8	4.0	14.8	46.4	38.8	3.25
학력	초졸이하	4.5	10.3	58.0	25.8	1.4	14.8	58.0	27.2	3.09
	중졸	4.4	9.7	43.5	35.4	7.0	14.1	43.5	42.4	3.31
	고졸	4.5	15.7	44.4	32.2	3.3	20.1	44.4	35.5	3.14
	대졸이상	3.9	16.9	45.6	27.7	5.9	20.8	45.6	33.6	3.15
직업	전문관리	6.3	19.5	33.2	31.9	9.0	25.9	33.2	40.9	3.18
	사무	2.7	15.8	42.9	28.7	9.8	18.5	42.9	38.5	3.27
	서비스판매	1.9	13.7	52.0	30.1	2.3	15.6	52.0	32.4	3.17
	농어업	0.0	0.0	58.3	41.7	0.0	0.0	58.3	41.7	3.42
	기능노무	6.2	15.4	52.1	25.9	0.4	21.7	52.1	26.3	2.99
	학생	3.6	11.1	47.7	33.8	3.9	14.6	47.7	37.7	3.23
	주부	5.7	20.2	42.0	29.5	2.7	25.8	42.0	32.2	3.03
	무직/기타	7.5	14.3	48.6	27.7	2.0	21.8	48.6	29.7	3.02
월평균 가구소득	100만원 미만	9.8	14.8	50.9	23.5	1.1	24.6	50.9	24.5	2.91
	100~200만원 미만	3.4	16.6	50.0	27.9	2.2	20.0	50.0	30.0	3.09
	200~300만원 미만	3.4	14.9	46.6	32.4	2.6	18.4	46.6	35.0	3.16
	300~400만원 미만	4.1	9.3	54.8	29.3	2.6	13.4	54.8	31.8	3.17
	400~500만원 미만	3.5	14.7	53.4	26.0	2.4	18.2	53.4	28.4	3.09
	500~600만원 미만	5.3	22.1	44.8	25.2	2.6	27.4	44.8	27.8	2.98
	600~700만원 미만	3.5	16.2	46.4	30.8	3.2	19.7	46.4	34.0	3.14
	700만원 이상	3.7	13.0	29.8	37.3	16.2	16.7	29.8	53.5	3.49
주택 유형	단독주택	12.7	23.3	43.5	20.5	0.0	36.0	43.5	20.5	2.72
	아파트	4.2	13.0	47.0	31.1	4.6	17.2	47.0	35.8	3.19
	연립/다세대주택	3.6	18.4	47.7	27.7	2.7	22.0	47.7	30.4	3.08
	기타	1.0	20.4	17.5	30.7	30.5	21.3	17.5	61.2	3.69
주거점유 형태	자가	4.4	15.6	47.4	28.8	3.8	20.0	47.4	32.6	3.12
	전세	2.5	14.6	43.2	32.8	6.9	17.1	43.2	39.6	3.27
	월세 및 기타	9.4	18.4	42.8	23.5	6.0	27.7	42.8	29.5	2.98
가구원 수	1인	5.3	17.2	49.4	24.4	3.7	22.5	49.4	28.2	3.04
	2인	3.2	14.9	45.2	32.9	3.8	18.1	45.2	36.7	3.19
	3인	3.5	16.0	44.1	31.4	5.0	19.5	44.1	36.4	3.18
	4인	5.0	15.2	46.9	26.6	6.2	20.3	46.9	32.8	3.14
	5인 이상	10.4	11.6	58.5	16.4	3.1	22.1	58.5	19.4	2.90

자료: 2023 인천광역시 사회조사

Base: 전체

## 6-2. 생활환경 만족도\_문화/체육 환경

(단위 : %)

구 분		매우 불만족	약간 불만족	보통	약간 만족	매우 만족	불만족	보통	만족	평균 (5점)
2019		8.1	27.1	46.0	14.2	4.6	35.2	46.0	18.8	2.80
2020		0.9	7.0	34.5	45.8	11.8	7.9	34.5	57.6	3.61
2021		5.2	20.3	54.3	17.2	2.9	25.5	54.3	20.1	2.92
<b>2023</b>		<b>1.1</b>	<b>11.7</b>	<b>48.2</b>	<b>34.4</b>	<b>4.6</b>	<b>12.8</b>	<b>48.2</b>	<b>39.0</b>	<b>3.30</b>
성별	남성	1.3	12.4	46.7	34.7	4.9	13.7	46.7	39.6	3.29
	여성	0.9	10.9	49.8	34.0	4.4	11.8	49.8	38.3	3.30
연령	13~19세	0.7	13.6	47.8	35.7	2.3	14.2	47.8	38.0	3.25
	20~29세	0.6	18.6	45.0	31.8	4.0	19.2	45.0	35.8	3.20
	30~39세	1.9	11.3	46.1	34.9	5.8	13.2	46.1	40.7	3.31
	40~49세	1.5	9.6	46.4	36.9	5.7	11.1	46.4	42.5	3.36
	50~59세	1.5	11.5	49.8	33.5	3.7	13.0	49.8	37.2	3.26
	60세 이상	0.3	9.1	52.4	33.6	4.7	9.4	52.4	38.3	3.33
학력	초졸이하	0.0	12.1	60.8	27.1	0.0	12.1	60.8	27.1	3.15
	중졸	0.7	8.5	48.3	37.1	5.4	9.2	48.3	42.4	3.38
	고졸	1.5	13.6	48.3	32.3	4.3	15.1	48.3	36.6	3.24
	대졸이상	1.1	10.8	46.4	36.3	5.4	11.9	46.4	41.7	3.34
직업	전문관리	0.4	14.2	37.4	38.0	10.0	14.6	37.4	48.0	3.43
	사무	0.8	10.0	42.5	37.9	8.9	10.8	42.5	46.8	3.44
	서비스판매	0.9	8.7	53.7	33.8	2.9	9.6	53.7	36.7	3.29
	농어업	0.0	0.0	58.3	0.0	41.7	0.0	58.3	41.7	3.83
	기능노무	2.6	15.5	53.3	27.9	0.7	18.1	53.3	28.6	3.09
	학생	0.5	16.1	41.7	39.1	2.6	16.6	41.7	41.7	3.27
	주부	0.5	8.9	56.0	32.6	2.0	9.4	56.0	34.6	3.27
	무직/기타	2.7	14.8	52.5	28.5	1.5	17.5	52.5	30.0	3.11
월평균 가구소득	100만원 미만	2.2	18.9	54.4	23.0	1.5	21.1	54.4	24.4	3.03
	100~200만원 미만	0.7	12.7	59.0	26.1	1.5	13.4	59.0	27.6	3.15
	200~300만원 미만	1.9	8.5	56.5	31.9	1.2	10.4	56.5	33.1	3.22
	300~400만원 미만	2.2	12.4	49.7	32.7	3.0	14.6	49.7	35.7	3.22
	400~500만원 미만	1.3	13.1	53.7	29.4	2.5	14.4	53.7	32.0	3.19
	500~600만원 미만	0.8	13.4	49.4	31.8	4.6	14.2	49.4	36.4	3.26
	600~700만원 미만	0.3	12.3	46.2	37.1	4.2	12.5	46.2	41.3	3.33
	700만원 이상	0.5	7.3	31.9	47.9	12.4	7.8	31.9	60.3	3.64
주택 유형	단독주택	1.9	16.7	62.4	19.0	0.0	18.6	62.4	19.0	2.98
	아파트	1.4	10.8	45.2	38.3	4.3	12.2	45.2	42.6	3.33
	연립/다세대주택	0.6	13.5	54.1	28.6	3.1	14.2	54.1	31.7	3.20
	기타	0.0	4.1	28.5	39.0	28.4	4.1	28.5	67.4	3.92
주거점유 형태	자가	1.4	11.6	49.9	33.7	3.4	13.0	49.9	37.1	3.26
	전세	0.4	10.1	44.9	37.9	6.7	10.5	44.9	44.6	3.40
	월세 및 기타	1.2	19.6	44.7	25.4	9.1	20.8	44.7	34.5	3.22
가구원 수	1인	1.0	14.0	49.3	31.5	4.2	15.0	49.3	35.7	3.24
	2인	0.8	10.5	48.6	35.4	4.7	11.3	48.6	40.2	3.33
	3인	1.4	8.6	49.0	36.1	4.8	10.0	49.0	41.0	3.34
	4인	0.9	15.8	45.2	33.7	4.3	16.7	45.2	38.1	3.25
	5인 이상	2.0	19.5	56.2	17.3	5.0	21.5	56.2	22.3	3.04

자료: 2023 인천광역시 사회조사

Base: 전체



## 6-2. 생활환경 만족도\_전반적인 생활 환경

(단위 : %)

구 분		매우 불만족	약간 불만족	보통	약간 만족	매우 만족	불만족	보통	만족	평균 (5점)
2019		3.4	16.7	56.4	18.6	5.0	20.1	56.4	23.5	3.05
2020		0.4	1.8	28.6	62.9	6.3	2.2	28.6	69.2	3.73
2021		2.5	13.7	54.8	25.6	3.3	16.2	54.8	29.0	3.14
<b>2023</b>		<b>0.6</b>	<b>5.1</b>	<b>50.1</b>	<b>39.8</b>	<b>4.5</b>	<b>5.7</b>	<b>50.1</b>	<b>44.2</b>	<b>3.43</b>
성별	남성	0.8	5.5	48.1	40.7	5.0	6.2	48.1	45.7	3.44
	여성	0.3	4.7	52.1	38.8	4.0	5.1	52.1	42.8	3.41
연령	13~19세	0.0	1.3	51.2	42.2	5.2	1.3	51.2	47.5	3.51
	20~29세	0.6	5.5	51.5	39.0	3.4	6.1	51.5	42.4	3.39
	30~39세	0.9	5.8	49.2	38.8	5.2	6.7	49.2	44.0	3.42
	40~49세	0.9	5.4	45.5	43.1	5.1	6.3	45.5	48.2	3.46
	50~59세	0.6	6.0	50.4	38.2	4.8	6.6	50.4	43.0	3.41
	60세 이상	0.2	4.6	53.4	38.5	3.4	4.7	53.4	41.9	3.40
학력	초졸이하	0.0	3.7	61.7	33.4	1.2	3.7	61.7	34.6	3.32
	중졸	0.4	4.3	49.0	39.6	6.7	4.7	49.0	46.3	3.48
	고졸	0.9	7.6	51.0	37.8	2.7	8.5	51.0	40.4	3.34
	대졸이상	0.4	3.9	47.9	42.0	5.8	4.3	47.9	47.8	3.49
직업	전문관리	0.4	7.0	32.4	50.9	9.3	7.4	32.4	60.2	3.62
	사무	0.0	2.9	44.6	43.6	8.8	2.9	44.6	52.4	3.58
	서비스판매	0.6	4.5	58.6	33.9	2.4	5.1	58.6	36.3	3.33
	농어업	0.0	0.0	58.3	41.7	0.0	0.0	58.3	41.7	3.42
	기능노무	0.4	11.0	58.7	29.3	0.7	11.4	58.7	29.9	3.19
	학생	0.0	1.8	46.3	47.9	4.1	1.8	46.3	51.9	3.54
	주부	1.2	4.8	47.8	44.8	1.5	6.0	47.8	46.3	3.40
	무직/기타	1.9	7.6	57.7	31.0	1.8	9.5	57.7	32.8	3.23
월평균 가구소득	100만원 미만	2.2	18.0	50.0	29.8	0.0	20.2	50.0	29.8	3.07
	100~200만원 미만	0.0	7.2	65.1	26.2	1.5	7.2	65.1	27.7	3.22
	200~300만원 미만	1.7	5.1	56.7	33.8	2.7	6.8	56.7	36.5	3.31
	300~400만원 미만	0.2	7.0	53.8	37.7	1.3	7.2	53.8	39.0	3.33
	400~500만원 미만	0.4	5.5	60.6	32.1	1.4	5.9	60.6	33.5	3.29
	500~600만원 미만	0.4	3.0	57.7	35.8	3.2	3.4	57.7	39.0	3.38
	600~700만원 미만	0.0	4.5	41.5	51.3	2.7	4.5	41.5	54.1	3.52
	700만원 이상	0.8	2.9	25.7	54.1	16.5	3.7	25.7	70.6	3.83
주택 유형	단독주택	1.0	15.8	72.4	10.8	0.0	16.8	72.4	10.8	2.93
	아파트	0.4	3.4	44.7	46.4	5.0	3.9	44.7	51.4	3.52
	연립/다세대주택	0.8	7.1	61.3	28.7	2.1	7.9	61.3	30.8	3.24
	기타	0.0	2.4	11.7	63.2	22.7	2.4	11.7	85.9	4.06
주거점유 형태	자가	0.6	4.4	52.4	39.1	3.7	4.9	52.4	42.7	3.41
	전세	0.5	4.9	44.1	44.5	6.0	5.4	44.1	50.5	3.51
	월세 및 기타	0.6	14.8	51.9	25.5	7.2	15.4	51.9	32.7	3.24
가구원 수	1인	0.4	7.6	50.6	38.0	3.3	8.1	50.6	41.3	3.36
	2인	1.0	6.3	50.4	38.0	4.3	7.2	50.4	42.3	3.38
	3인	0.0	3.0	49.9	42.8	4.2	3.0	49.9	47.0	3.48
	4인	0.8	5.3	48.8	39.8	5.3	6.1	48.8	45.1	3.43
	5인 이상	2.0	11.1	57.5	23.8	5.6	13.1	57.5	29.4	3.20

자료: 2023 인천광역시 사회조사

Base: 전체

## 6-3. 지역 거주기간\_인천시

(단위 : %)

구 분		10년 미만	10년 이상 ~20년 미만	20년 이상 ~30년 미만	30년 이상 ~40년 미만	40년 이상 ~50년 미만	50년 이상 ~60년 미만	60년 이상	평균 (년)
2019		29.8	21.6	20.2	18.4	7.2	2.1	0.7	19.3
2021		19.4	28.8	20.2	17.7	8.7	3.6	1.5	22.1
<b>2023</b>		<b>13.9</b>	<b>28.1</b>	<b>24.3</b>	<b>18.7</b>	<b>8.5</b>	<b>3.9</b>	<b>2.5</b>	<b>23.28</b>
성별	남성	13.1	29.1	23.7	19.0	9.4	3.3	2.4	23.19
	여성	14.7	27.1	25.0	18.4	7.6	4.6	2.6	23.36
연령	13~19세	15.8	84.2	0.0	0.0	0.0	0.0	0.0	12.98
	20~29세	19.0	18.8	62.2	0.0	0.0	0.0	0.0	18.09
	30~39세	33.7	21.5	10.7	34.2	0.0	0.0	0.0	17.81
	40~49세	9.8	39.8	22.8	11.2	16.5	0.0	0.0	21.25
	50~59세	6.7	23.3	32.0	21.5	8.2	8.4	0.0	25.18
	60세 이상	4.5	13.0	15.4	28.9	16.5	10.4	11.2	34.50
학력	초졸이하	12.0	36.9	7.7	17.3	11.6	7.9	6.6	26.55
	중졸	8.2	48.9	7.9	13.3	10.2	5.9	5.6	24.68
	고졸	9.5	20.2	28.8	23.0	8.9	6.0	3.6	26.27
	대졸이상	17.7	28.9	26.2	17.0	7.6	1.7	0.8	20.74
직업	전문관리	15.8	26.9	26.0	15.0	12.3	3.0	1.0	22.55
	사무	17.6	30.2	25.8	18.9	5.8	1.2	0.4	20.07
	서비스판매	12.5	25.1	29.3	20.5	8.3	2.9	1.4	23.14
	농어업	0.0	100.0	0.0	0.0	0.0	0.0	0.0	11.44
	기능노무	11.3	15.2	20.4	26.7	13.4	7.8	5.2	28.98
	학생	14.2	66.4	18.4	1.0	0.0	0.0	0.0	14.55
	주부	11.1	16.7	24.7	21.8	11.8	9.7	4.1	27.94
	무직/기타	12.0	18.9	18.3	23.5	11.8	6.8	8.8	29.31
월평균 가구소득	100만원 미만	9.1	7.2	16.6	24.4	20.8	9.4	12.5	35.52
	100~200만원 미만	11.5	9.1	12.6	28.7	14.9	13.0	10.2	33.97
	200~300만원 미만	15.2	19.7	18.4	22.5	11.3	6.5	6.3	27.11
	300~400만원 미만	18.8	22.6	24.0	22.1	6.0	4.8	1.7	22.79
	400~500만원 미만	12.0	31.7	23.1	20.6	9.3	2.7	0.7	21.96
	500~600만원 미만	11.5	32.9	28.7	15.5	7.5	2.6	1.3	21.81
	600~700만원 미만	16.9	30.8	27.3	16.0	7.0	1.4	0.7	20.61
	700만원 이상	12.6	37.4	27.1	13.5	6.3	2.2	0.9	20.58
주택 유형	단독주택	1.9	15.0	28.1	28.1	12.4	6.0	8.4	31.91
	아파트	14.2	26.3	25.2	19.8	8.2	3.9	2.3	23.48
	연립/다세대주택	13.9	30.9	22.2	17.6	9.0	4.0	2.4	22.77
	기타	21.6	44.1	25.6	1.5	6.5	0.8	0.0	15.75
주거점유 형태	자가	6.1	27.6	26.9	21.0	10.3	4.8	3.3	26.02
	전세	28.0	30.0	19.9	14.5	4.5	2.2	0.9	17.99
	월세 및 기타	38.8	25.1	15.0	11.6	7.2	1.7	0.6	16.19
가구원 수	1인	26.8	14.0	15.4	21.8	10.3	6.4	5.3	25.14
	2인	16.7	14.7	17.4	26.3	13.1	7.4	4.5	27.33
	3인	11.0	35.7	24.9	17.4	7.2	1.7	1.9	21.84
	4인	9.3	35.1	34.5	13.0	5.2	2.5	0.4	21.02
	5인 이상	23.6	37.0	23.5	5.3	6.3	4.3	0.0	18.10

자료: 2023 인천광역시 사회조사

Base: 전체

### 6-3. 지역 거주기간\_현재 거주지역(군/구)

(단위 : %)

구 분		10년 미만	10년 이상 ~20년 미만	20년 이상 ~30년 미만	30년 이상 ~40년 미만	40년 이상 ~50년 미만	50년 이상 ~60년 미만	60년 이상	평균 (년)
2021		37.8	29.2	17.2	10.2	3.9	1.4	0.3	15.5
2023		<b>38.0</b>	<b>39.4</b>	<b>14.1</b>	<b>5.7</b>	<b>2.0</b>	<b>0.5</b>	<b>0.3</b>	<b>12.93</b>
성별	남성	36.9	40.7	14.5	5.2	2.1	0.5	0.2	12.84
	여성	39.1	38.2	13.6	6.2	2.0	0.6	0.3	13.02
연령	13~19세	37.1	62.9	0.0	0.0	0.0	0.0	0.0	9.90
	20~29세	33.1	37.8	29.1	0.0	0.0	0.0	0.0	12.91
	30~39세	63.2	21.2	6.1	9.5	0.0	0.0	0.0	9.43
	40~49세	48.3	41.8	5.8	1.9	2.2	0.0	0.0	10.27
	50~59세	27.2	46.6	19.0	5.3	1.2	0.7	0.0	13.78
	60세 이상	21.4	38.4	19.3	11.9	6.1	1.8	1.1	18.40
학력	초졸이하	28.4	33.1	13.7	11.2	7.5	2.8	3.3	19.13
	중졸	22.9	53.2	12.1	5.8	2.9	3.0	0.0	15.85
	고졸	29.6	40.7	19.0	8.0	2.5	0.2	0.0	14.51
	대졸이상	46.7	37.7	11.3	3.4	0.8	0.1	0.0	10.64
직업	전문관리	47.3	33.2	13.3	4.1	2.1	0.0	0.0	11.43
	사무	47.8	36.9	10.5	3.8	1.0	0.0	0.0	10.54
	서비스판매	36.6	43.0	14.8	4.6	0.9	0.1	0.0	12.23
	농어업	41.7	58.3	0.0	0.0	0.0	0.0	0.0	8.52
	기능노무	29.0	28.9	22.5	12.1	5.4	2.1	0.0	17.45
	학생	33.3	59.3	6.7	0.6	0.0	0.0	0.0	10.84
	주부	32.8	42.2	15.6	5.9	2.6	0.7	0.3	13.76
	무직/기타	28.8	32.1	18.3	12.2	4.7	1.8	1.9	17.86
월평균 가구소득	100만원 미만	23.6	14.5	25.4	16.5	15.8	1.1	3.1	23.50
	100~200만원 미만	28.3	20.0	24.8	17.0	4.2	5.0	0.7	19.63
	200~300만원 미만	39.4	35.9	18.1	2.8	1.9	1.3	0.6	13.03
	300~400만원 미만	40.9	35.1	14.8	8.4	0.7	0.0	0.0	12.56
	400~500만원 미만	34.3	44.3	13.1	5.9	1.8	0.5	0.0	12.68
	500~600만원 미만	36.5	46.9	10.5	4.8	1.2	0.0	0.2	12.21
	600~700만원 미만	44.5	42.9	9.6	2.6	0.5	0.0	0.0	10.65
	700만원 이상	40.1	40.2	14.1	3.1	2.3	0.2	0.0	11.98
주택 유형	단독주택	16.4	24.6	35.3	10.7	8.4	1.0	3.7	21.98
	아파트	36.7	41.0	14.4	6.0	1.5	0.4	0.1	12.81
	연립/다세대주택	40.0	39.8	11.7	5.3	2.3	0.9	0.1	12.59
	기타	63.3	28.0	7.1	0.0	1.7	0.0	0.0	8.38
주거점유 형태	자가	25.2	46.3	18.1	7.0	2.5	0.5	0.3	14.94
	전세	63.0	27.8	5.1	2.9	0.6	0.4	0.1	8.68
	월세 및 기타	69.5	13.7	8.8	4.3	2.4	1.2	0.0	9.38
가구원 수	1인	51.0	21.1	13.4	9.4	3.1	1.2	0.8	13.47
	2인	37.4	33.8	15.2	8.0	3.9	1.5	0.3	14.38
	3인	40.6	43.3	10.5	4.5	0.9	0.0	0.2	11.39
	4인	29.4	46.9	18.3	4.0	1.2	0.1	0.2	13.57
	5인 이상	41.1	37.1	15.6	3.0	3.3	0.0	0.0	12.21

자료: 2023 인천광역시 사회조사

Base: 전체

건강

 가구와  
가족

 문화와  
여가

 소득과  
소비

노동

 주거와  
교통

교육

안전

환경

사회통합

부록

## 6-4. 지역 정주의사\_인천시

(단위 : %)

구 분		전혀 그렇지 않다	그렇지 않은 편이다	보통이다	그런 편이다	매우 그렇다	그렇지 않다	보통이다	그렇다	평균 (5점)
2019		6.3	20.9	33.7	29.4	9.7	27.2	33.7	39.1	3.15
2021		2.1	12.0	28.0	48.5	9.5	14.1	28.0	57.9	3.51
<b>2023</b>		<b>1.8</b>	<b>8.5</b>	<b>24.7</b>	<b>56.2</b>	<b>8.8</b>	<b>10.3</b>	<b>24.7</b>	<b>65.0</b>	<b>3.62</b>
성별	남성	2.3	9.0	23.9	55.4	9.3	11.4	23.9	64.7	3.60
	여성	1.2	8.0	25.6	57.0	8.2	9.2	25.6	65.2	3.63
연령	13~19세	0.0	18.6	33.8	42.7	4.9	18.6	33.8	47.6	3.34
	20~29세	4.4	23.8	27.9	41.5	2.5	28.1	27.9	43.9	3.14
	30~39세	2.7	8.8	27.1	54.4	7.0	11.5	27.1	61.5	3.54
	40~49세	2.1	3.0	24.1	63.8	7.0	5.1	24.1	70.8	3.71
	50~59세	1.2	4.5	24.7	60.1	9.6	5.6	24.7	69.7	3.73
	60세 이상	0.4	3.9	18.5	60.9	16.3	4.3	18.5	77.2	3.89
학력	초졸이하	0.4	8.2	24.7	54.6	12.2	8.5	24.7	66.8	3.70
	중졸	0.5	13.7	24.4	47.4	14.0	14.2	24.4	61.4	3.61
	고졸	1.7	9.5	25.2	54.8	8.8	11.2	25.2	63.7	3.60
	대졸이상	2.3	7.2	24.5	58.4	7.6	9.5	24.5	66.0	3.62
직업	전문관리	1.9	8.1	20.7	59.4	9.9	10.0	20.7	69.3	3.67
	사무	2.0	6.8	18.3	63.0	9.9	8.8	18.3	72.9	3.72
	서비스판매	1.3	7.1	34.4	51.0	6.2	8.4	34.4	57.2	3.54
	농어업	0.0	0.0	0.0	100.0	0.0	0.0	0.0	100.0	4.00
	기능노무	4.5	8.3	23.1	53.2	10.8	12.9	23.1	64.0	3.57
	학생	0.6	21.5	29.4	44.7	3.8	22.1	29.4	48.5	3.29
	주부	0.8	4.6	20.2	67.0	7.5	5.4	20.2	74.5	3.76
	무직/기타	1.8	8.2	25.0	50.3	14.7	10.0	25.0	65.0	3.68
월평균 가구소득	100만원 미만	0.0	4.2	19.8	53.5	22.5	4.2	19.8	76.0	3.94
	100~200만원 미만	1.8	9.5	18.5	58.2	12.0	11.2	18.5	70.3	3.69
	200~300만원 미만	3.1	8.2	34.6	45.3	8.8	11.3	34.6	54.1	3.48
	300~400만원 미만	2.8	8.1	30.6	51.6	7.0	10.9	30.6	58.6	3.52
	400~500만원 미만	1.8	10.3	25.8	56.1	6.0	12.1	25.8	62.1	3.54
	500~600만원 미만	1.6	7.5	27.2	58.0	5.7	9.1	27.2	63.7	3.59
	600~700만원 미만	0.4	7.8	21.8	65.3	4.7	8.2	21.8	70.0	3.66
	700만원 이상	1.8	10.0	14.1	57.7	16.5	11.8	14.1	74.2	3.77
주택 유형	단독주택	4.2	8.8	33.9	48.9	4.3	13.0	33.9	53.2	3.40
	아파트	1.3	9.1	23.9	56.2	9.5	10.4	23.9	65.7	3.63
	연립/다세대주택	2.6	8.2	27.7	55.3	6.2	10.8	27.7	61.5	3.54
	기타	0.0	1.5	1.7	71.2	25.6	1.5	1.7	96.8	4.21
주거점유 형태	자가	2.3	9.0	24.1	55.5	9.1	11.3	24.1	64.6	3.60
	전세	0.2	6.5	23.9	61.0	8.4	6.7	23.9	69.3	3.71
	월세 및 기타	3.7	11.9	36.0	41.6	6.8	15.6	36.0	48.4	3.36
가구원 수	1인	2.2	7.1	21.9	56.8	12.0	9.2	21.9	68.9	3.69
	2인	0.8	6.4	22.3	57.7	12.7	7.2	22.3	70.5	3.75
	3인	1.5	8.0	24.2	60.1	6.2	9.5	24.2	66.3	3.61
	4인	3.3	11.9	27.6	50.8	6.4	15.2	27.6	57.2	3.45
	5인 이상	0.0	10.8	38.0	36.4	14.7	10.8	38.0	51.2	3.55

자료: 2023 인천광역시 사회조사

Base: 전체

#### 6-4. 지역 정주의사\_현재 거주지역(군/구)

(단위 : %)

구 분		전혀 그렇지 않다	그렇지 않은 편이다	보통이다	그런 편이다	매우 그렇다	그렇지 않다	보통이다	그렇다	평균 (5점)
2021		3.0	15.0	30.4	42.8	8.7	18.0	30.4	51.6	3.39
2023		<b>2.2</b>	<b>9.1</b>	<b>27.1</b>	<b>53.6</b>	<b>8.0</b>	<b>11.4</b>	<b>27.1</b>	<b>61.5</b>	<b>3.56</b>
성별	남성	2.9	9.5	26.4	52.9	8.3	12.4	26.4	61.2	3.54
	여성	1.5	8.7	27.9	54.2	7.7	10.2	27.9	61.9	3.58
연령	13~19세	0.0	19.6	38.4	36.7	5.3	19.6	38.4	42.0	3.28
	20~29세	4.4	25.1	26.0	40.7	3.8	29.5	26.0	44.5	3.14
	30~39세	4.0	9.5	28.5	54.1	3.9	13.5	28.5	58.0	3.44
	40~49세	2.6	3.9	26.7	58.4	8.4	6.5	26.7	66.8	3.66
	50~59세	1.5	4.6	28.2	57.3	8.3	6.1	28.2	65.6	3.66
	60세 이상	0.6	4.0	22.2	59.3	14.0	4.6	22.2	73.2	3.82
학력	초졸이하	0.4	9.1	27.6	53.4	9.4	9.5	27.6	62.9	3.62
	중졸	0.5	14.1	28.1	42.6	14.6	14.6	28.1	57.2	3.57
	고졸	2.7	10.0	27.7	51.6	8.0	12.7	27.7	59.5	3.52
	대졸이상	2.4	7.9	26.5	56.3	6.9	10.3	26.5	63.2	3.57
직업	전문관리	2.3	10.9	22.5	51.1	13.3	13.2	22.5	64.3	3.62
	사무	2.3	6.4	21.4	62.0	7.9	8.7	21.4	69.9	3.67
	서비스판매	2.1	7.5	38.4	47.7	4.2	9.6	38.4	51.9	3.44
	농어업	0.0	0.0	0.0	58.3	41.7	0.0	0.0	100.0	4.42
	기능노무	4.5	9.3	25.4	51.2	9.7	13.8	25.4	60.8	3.52
	학생	0.6	22.1	33.2	39.2	4.9	22.7	33.2	44.1	3.26
	주부	1.7	5.1	20.0	65.6	7.7	6.8	20.0	73.3	3.72
	무직/기타	2.1	9.4	24.3	51.9	12.3	11.5	24.3	64.2	3.63
월평균 가구소득	100만원 미만	0.0	5.1	15.2	58.5	21.2	5.1	15.2	79.7	3.96
	100~200만원 미만	1.8	9.5	23.5	54.3	11.0	11.2	23.5	65.2	3.63
	200~300만원 미만	4.7	9.1	33.2	45.6	7.3	13.9	33.2	52.9	3.42
	300~400만원 미만	3.3	10.1	33.3	46.5	6.8	13.4	33.3	53.3	3.43
	400~500만원 미만	1.8	10.9	27.3	55.7	4.3	12.7	27.3	60.0	3.50
	500~600만원 미만	1.6	7.3	29.2	56.6	5.2	9.0	29.2	61.9	3.57
	600~700만원 미만	0.9	8.7	25.1	59.9	5.5	9.6	25.1	65.3	3.60
	700만원 이상	2.5	10.0	19.9	53.0	14.7	12.5	19.9	67.7	3.67
주택 유형	단독주택	4.2	11.3	35.6	44.7	4.3	15.5	35.6	49.0	3.34
	아파트	1.5	9.9	26.6	54.7	7.3	11.4	26.6	62.0	3.56
	연립/다세대주택	3.6	8.3	29.6	51.6	6.9	11.9	29.6	58.5	3.50
	기타	0.0	1.5	3.4	62.9	32.3	1.5	3.4	95.2	4.26
주거점유 형태	자가	2.6	9.7	27.1	53.0	7.6	12.4	27.1	60.6	3.53
	전세	0.9	6.9	25.2	58.6	8.5	7.8	25.2	67.1	3.67
	월세 및 기타	3.7	12.9	36.5	37.3	9.6	16.5	36.5	46.9	3.36
가구원 수	1인	2.2	7.8	23.4	57.3	9.4	10.0	23.4	66.6	3.64
	2인	1.6	6.2	25.0	56.6	10.6	7.8	25.0	67.2	3.68
	3인	1.6	9.1	26.0	55.8	7.5	10.8	26.0	63.3	3.58
	4인	4.1	12.7	30.9	47.9	4.5	16.7	30.9	52.4	3.36
	5인 이상	0.0	10.8	39.3	35.2	14.7	10.8	39.3	49.9	3.54

자료: 2023 인천광역시 사회조사

Base: 전체

## 6-5. 현 거주지 선택이유\_1순위

(단위 : %)

구 분		옛날부터 살던 곳이라서	배우자나 부모, 자녀를 따라서	사업상 또는 직장 때문에	경제적 여건에 맞춰서	환경이나 건강 때문에	편의시설 때문에	교통이 편리해서	경제적 가치 상승을 고려하여	자녀 또는 본인의 학업 때문에	교육 여건이 좋아서	기타
2019		17.9	11.3	25.2	26.3	5	1.7	4.1	4.3	3.1	0.7	0.4
2021		20.9	10.4	22.5	25.9	3.7	3.3	5.8	3.6	1.8	1.1	0.9
<b>2023</b>		<b>24.6</b>	<b>23.7</b>	<b>21.9</b>	<b>12.6</b>	<b>4.8</b>	<b>3.9</b>	<b>3.5</b>	<b>2.8</b>	<b>1.5</b>	<b>0.3</b>	<b>0.4</b>
성별	남성	25.3	20.4	24.0	13.7	4.5	3.1	4.1	2.6	1.3	0.4	0.5
	여성	23.9	27.1	19.8	11.4	5.2	4.7	3.0	3.0	1.6	0.2	0.3
연령	13~19세	31.2	52.4	3.3	0.7	2.2	1.3	3.3	2.7	2.0	1.0	0.0
	20~29세	21.1	47.5	14.7	5.5	3.8	1.9	2.9	1.5	0.8	0.4	0.0
	30~39세	17.0	24.1	27.5	12.7	3.5	3.9	3.7	4.8	1.6	0.3	1.0
	40~49세	23.0	15.0	29.4	12.6	5.3	7.1	1.7	2.6	2.6	0.4	0.2
	50~59세	20.1	11.9	26.2	22.3	6.7	3.8	3.9	3.1	1.4	0.2	0.5
	60세 이상	35.6	17.0	18.0	12.6	5.4	3.2	5.2	1.9	0.6	0.0	0.5
학력	초졸이하	39.2	34.7	4.6	8.3	4.0	0.9	4.3	1.9	1.0	1.0	0.0
	중졸	27.7	43.2	8.0	5.3	6.4	1.5	2.4	2.8	2.1	0.0	0.5
	고졸	26.9	24.4	20.8	11.9	5.0	3.5	4.0	1.8	1.0	0.1	0.6
	대졸이상	20.6	19.1	27.0	14.6	4.6	4.9	3.3	3.5	1.8	0.3	0.4
직업	전문관리	19.4	12.9	33.8	14.9	3.9	2.5	4.1	5.1	1.8	0.7	1.0
	사무	22.1	17.8	23.7	13.8	4.6	5.7	5.1	4.1	2.6	0.2	0.4
	서비스판매	21.9	18.9	30.2	12.4	6.8	2.9	3.1	2.4	0.5	0.5	0.5
	농어업	0.0	29.4	41.7	0.0	0.0	28.8	0.0	0.0	0.0	0.0	0.0
	기능노무	26.6	20.7	20.0	19.1	5.0	2.7	3.3	2.0	0.3	0.0	0.4
	학생	27.6	55.3	3.9	1.9	3.9	2.6	1.3	2.1	0.7	0.8	0.0
	주부	23.1	25.2	20.7	12.3	4.2	8.4	2.5	1.1	2.1	0.0	0.3
	무직/기타	37.4	29.0	9.7	12.3	3.5	0.6	3.8	1.6	1.7	0.0	0.3
월평균 가구소득	100만원 미만	40.0	27.3	9.1	10.3	5.0	1.1	4.3	0.0	1.5	1.5	0.0
	100~200만원 미만	31.0	29.8	15.0	11.2	6.5	1.5	4.3	0.7	0.0	0.0	0.0
	200~300만원 미만	28.3	18.4	27.6	12.7	5.4	2.1	2.5	1.2	0.5	0.5	0.9
	300~400만원 미만	25.0	19.1	26.4	14.7	5.4	2.4	3.8	2.4	0.5	0.2	0.0
	400~500만원 미만	28.2	23.7	22.0	12.6	4.3	4.6	2.0	1.3	1.3	0.0	0.0
	500~600만원 미만	28.6	25.5	18.4	14.4	3.8	4.2	2.1	0.9	1.8	0.0	0.3
	600~700만원 미만	19.1	25.8	16.6	14.3	3.8	4.8	3.5	6.8	3.8	0.6	0.8
	700만원 이상	12.7	25.2	27.8	7.6	6.1	6.0	6.7	5.6	1.2	0.5	0.8
주택 유형	단독주택	32.9	23.1	17.6	6.2	17.4	0.0	2.7	0.0	0.0	0.0	0.0
	아파트	21.9	25.8	20.4	13.7	4.4	4.1	3.6	3.9	1.3	0.4	0.5
	연립/다세대주택	28.7	22.2	24.1	11.9	4.4	3.0	3.4	0.5	1.4	0.2	0.3
	기타	23.0	5.5	30.3	6.6	2.8	13.3	4.7	7.6	6.1	0.0	0.0
주거점유 형태	자가	27.8	25.6	18.4	12.2	5.2	4.1	3.3	2.2	0.6	0.2	0.3
	전세	19.0	19.7	26.1	13.8	4.6	4.0	3.8	4.8	3.2	0.4	0.7
	월세 및 기타	13.0	20.8	43.3	11.5	1.6	1.2	4.6	0.0	3.2	0.9	0.0
가구원 수	1인	30.5	9.4	32.7	11.9	3.5	2.7	4.3	2.9	1.1	0.6	0.4
	2인	25.3	19.2	20.7	14.3	5.8	4.9	5.1	3.0	0.8	0.1	0.7
	3인	23.8	24.8	20.6	12.6	5.2	4.3	2.9	3.6	1.8	0.5	0.0
	4인	23.4	30.1	23.3	10.1	4.3	2.8	2.3	1.2	1.6	0.2	0.7
	5인 이상	20.3	41.2	5.9	18.8	1.0	2.1	3.9	2.8	2.9	0.0	1.1

자료: 2023 인천광역시 사회조사

Base: 전체

## 6-5. 현 거주지 선택이유\_1+2순위(복수응답)

(단위 : %)

구 분		배우자나 부모, 자녀를 따라서	경제적 여건에 맞춰서	사업상 또는 직장 때문에	옛날부터 살던 곳이라서	교통이 편리해서	환경이나 건강 때문에	경제적 가치 상승을 고려하여	편의시설 때문에	자녀 또는 본인의 학업 때문에	교육 여건이 좋아서	기타
2019		19.1	55.3	37.7	22.9	13.4	8.8	10.8	7.7	7.2	3.7	0.9
2021		18.8	52	32.6	29.7	15.2	7.1	11.7	6.6	4.4	2	1.6
<b>2023</b>		<b>35.9</b>	<b>35.8</b>	<b>34.9</b>	<b>33.5</b>	<b>17.4</b>	<b>12.7</b>	<b>9.5</b>	<b>9.5</b>	<b>4.3</b>	<b>1.9</b>	<b>0.8</b>
성별	남성	32.0	37.8	37.4	33.8	15.9	11.7	10.6	9.0	4.2	2.3	1.2
	여성	39.8	33.7	32.3	33.2	18.9	13.8	8.5	10.0	4.4	1.5	0.5
연령	13~19세	72.6	12.4	7.5	49.7	15.1	11.5	4.6	6.9	8.1	5.5	1.2
	20~29세	62.9	29.5	24.0	30.4	18.8	12.6	4.8	6.6	0.8	1.9	1.1
	30~39세	39.0	34.7	42.0	26.0	18.7	7.5	11.2	11.1	3.0	1.7	1.3
	40~49세	25.8	38.2	44.3	26.9	15.8	11.3	12.1	12.3	8.4	2.7	0.2
	50~59세	19.2	46.7	44.9	27.6	17.0	13.4	13.2	8.3	4.5	1.4	0.9
	60세 이상	27.5	37.1	28.5	46.5	18.0	18.0	7.5	9.5	2.3	0.6	0.6
학력	초졸이하	50.7	32.3	7.4	51.8	20.5	10.9	4.5	5.6	5.0	3.5	1.7
	중졸	59.3	24.4	15.5	43.0	15.6	17.4	5.4	7.4	5.9	2.1	0.5
	고졸	34.7	37.5	33.7	35.8	18.3	15.8	6.4	7.8	2.8	1.1	1.0
	대졸이상	31.3	36.8	42.3	28.1	16.6	10.4	12.8	11.4	4.9	2.1	0.6
직업	전문관리	21.3	41.7	48.3	22.8	14.4	9.6	17.2	10.9	4.6	3.0	2.4
	사무	30.4	35.3	41.3	29.2	14.6	10.5	13.3	14.6	6.7	2.2	0.4
	서비스판매	30.3	32.0	46.6	31.7	24.9	14.8	6.2	5.3	2.3	0.8	0.8
	농어업	71.2	58.3	41.7	0.0	0.0	0.0	0.0	28.8	0.0	0.0	0.0
	기능노무	31.2	46.4	31.2	37.4	18.6	9.8	8.2	5.6	3.3	0.6	1.1
	학생	72.6	15.3	9.8	43.8	14.1	15.0	5.6	8.5	5.5	5.8	1.0
	주부	34.4	40.2	30.5	30.8	18.2	16.1	9.2	12.4	4.6	1.9	0.3
	무직/기타	44.8	43.4	15.2	46.2	12.0	13.4	6.7	7.2	2.4	0.3	0.6
월평균 가구소득	100만원 미만	40.8	49.7	15.1	51.8	24.4	7.8	3.3	2.1	1.5	1.5	0.0
	100~200만원 미만	39.5	44.7	23.0	42.0	15.0	16.2	2.8	6.4	2.9	0.0	0.0
	200~300만원 미만	29.1	34.4	36.4	40.6	21.4	13.7	5.3	5.8	3.7	1.9	1.6
	300~400만원 미만	33.0	34.2	37.4	33.9	23.7	12.8	7.2	8.0	2.6	0.7	1.1
	400~500만원 미만	38.6	36.6	33.3	35.7	17.5	11.4	8.6	10.7	3.8	0.4	0.6
	500~600만원 미만	39.9	37.4	32.5	36.3	14.2	10.0	9.7	9.0	6.3	1.4	0.7
	600~700만원 미만	33.3	38.0	40.3	25.3	12.1	11.0	16.5	12.1	5.3	2.5	0.8
	700만원 이상	35.6	27.8	39.3	23.2	16.4	18.1	12.7	13.3	4.3	5.1	0.8
주택 유형	단독주택	39.5	33.9	27.6	39.6	17.7	31.5	2.6	1.9	2.8	0.0	0.0
	아파트	37.7	36.1	33.6	30.7	16.2	12.1	11.3	10.9	4.6	2.3	1.0
	연립/다세대주택	34.9	36.8	35.8	38.6	19.3	11.6	6.5	6.1	3.4	1.5	0.7
	기타	12.3	23.8	55.5	25.9	17.6	12.0	16.7	25.8	8.6	1.6	0.0
주거점유 형태	자가	38.5	34.3	30.5	37.5	17.0	13.8	8.3	10.3	3.4	1.9	0.7
	전세	30.0	37.7	42.2	26.7	16.7	11.4	14.1	8.4	6.1	2.1	1.0
	월세 및 기타	33.0	43.4	51.7	18.4	24.9	5.9	3.1	4.9	6.1	0.9	1.3
가구원 수	1인	18.3	36.5	44.1	36.0	27.8	11.5	9.1	7.1	2.7	0.6	1.3
	2인	27.8	40.0	37.1	35.9	18.2	14.2	8.8	10.1	1.6	1.2	0.9
	3인	37.7	34.0	33.9	33.2	15.6	13.8	11.6	9.4	5.5	2.9	0.2
	4인	46.4	33.5	33.3	31.4	15.7	10.5	7.3	9.5	4.7	1.6	0.7
	5인 이상	53.0	36.9	14.4	25.5	13.4	7.5	9.9	11.9	14.1	1.6	7.4

자료: 2023 인천광역시 사회조사

Base: 전체

## 6-6. 향후 희망 주택 유형 및 규모\_희망 주택 유형

(단위 : %)

구 분		단독주택	아파트	연립/다세대주택	오피스텔	기타 (상가내 주택 등)
2019		34.9	59.2	3.3	1.1	1.5
2021		29.6	64.5	4.5	0.3	1.1
<b>2023</b>		<b>11.8</b>	<b>76.8</b>	<b>8.4</b>	<b>2.9</b>	<b>0.1</b>
성별	남성	12.4	76.8	7.8	3.0	0.1
	여성	11.2	76.8	9.1	2.7	0.2
연령	13~19세	4.8	78.6	3.9	12.7	0.0
	20~29세	5.0	81.2	3.4	10.5	0.0
	30~39세	6.7	85.0	6.3	2.0	0.0
	40~49세	10.6	83.9	5.2	0.3	0.0
	50~59세	18.2	72.7	8.4	0.0	0.7
	60세 이상	17.9	64.2	17.7	0.3	0.0
학력	초졸이하	15.6	63.5	17.3	3.5	0.0
	중졸	3.6	75.5	14.4	6.5	0.0
	고졸	14.7	71.2	10.3	3.5	0.3
	대졸이상	10.5	82.4	5.2	1.8	0.1
직업	전문관리	19.3	75.6	2.9	2.2	0.0
	사무	4.6	89.7	3.3	2.4	0.0
	서비스판매	9.9	74.6	13.5	2.1	0.0
	농어업	28.8	71.2	0.0	0.0	0.0
	기능노무	22.6	62.5	13.5	0.8	0.7
	학생	3.7	80.1	3.9	12.2	0.0
	주부	13.8	78.0	7.9	0.0	0.3
	무직/기타	20.1	62.8	14.3	2.5	0.3
월평균 가구소득	100만원 미만	13.3	60.5	26.2	0.0	0.0
	100~200만원 미만	14.3	59.8	23.1	2.8	0.0
	200~300만원 미만	16.6	66.0	16.6	0.5	0.3
	300~400만원 미만	9.1	79.8	10.4	0.5	0.2
	400~500만원 미만	8.4	83.0	6.5	2.1	0.0
	500~600만원 미만	11.4	80.1	4.9	3.6	0.0
	600~700만원 미만	9.4	81.0	4.0	5.4	0.2
	700만원 이상	15.4	76.6	2.9	4.9	0.2
주택 유형	단독주택	31.7	40.0	28.3	0.0	0.0
	아파트	11.1	84.4	0.6	3.7	0.2
	연립/다세대주택	11.4	67.6	20.0	1.0	0.0
	기타	4.5	77.7	8.6	9.2	0.0
주거점유 형태	자가	12.0	74.8	9.7	3.3	0.2
	전세	7.9	84.1	5.5	2.5	0.0
	월세 및 기타	26.7	65.9	7.3	0.0	0.0
가구원 수	1인	12.5	73.0	13.1	0.9	0.4
	2인	15.1	71.7	12.0	1.1	0.1
	3인	11.3	80.3	6.0	2.4	0.1
	4인	9.3	76.7	7.3	6.6	0.1
	5인 이상	7.1	90.6	2.3	0.0	0.0

자료: 2023 인천광역시 사회조사

Base: 전체



## 6-6. 향후 희망 주택 유형 및 규모\_현재 주택 규모(방 수)

(단위 : %)

구 분		1개	2개	3개	4개 이상	5개 이상	평균 (개)
2019		7.1	16.5	64.5	10.5	1.4	2.8
2021		7.5	13.9	67.3	10.0	1.3	2.8
<b>2023</b>		<b>1.8</b>	<b>19.3</b>	<b>62.6</b>	<b>16.3</b>	<b>0.1</b>	<b>2.94</b>
성별	남성	1.7	18.5	64.1	15.7	0.1	2.94
	여성	1.9	20.0	61.1	16.9	0.1	2.93
연령	13~19세	2.0	12.6	71.5	13.9	0.0	2.97
	20~29세	2.5	15.4	66.5	15.6	0.0	2.95
	30~39세	3.9	27.6	53.3	15.2	0.0	2.80
	40~49세	1.6	20.0	63.0	15.4	0.0	2.92
	50~59세	0.9	14.1	63.9	21.0	0.2	3.05
	60세 이상	0.5	21.1	63.0	15.2	0.1	2.93
학력	초졸이하	1.0	29.0	59.5	10.5	0.0	2.80
	중졸	1.1	17.4	69.5	12.0	0.0	2.92
	고졸	0.9	19.2	65.8	14.1	0.0	2.93
	대졸이상	2.5	18.1	60.2	19.0	0.1	2.96
직업	전문관리	2.0	17.6	55.6	24.6	0.3	3.04
	사무	3.2	18.7	61.6	16.5	0.0	2.91
	서비스판매	1.8	19.3	69.1	9.8	0.0	2.87
	농어업	0.0	41.7	58.3	0.0	0.0	2.58
	기능노동	1.5	31.5	56.0	11.0	0.0	2.76
	학생	0.0	10.8	70.1	19.1	0.0	3.08
	주부	0.0	13.0	63.0	23.7	0.3	3.11
	무직/기타	2.0	24.2	56.8	17.0	0.0	2.89
월평균 가구소득	100만원 미만	4.0	51.6	44.4	0.0	0.0	2.40
	100~200만원 미만	3.2	42.3	50.9	3.6	0.0	2.55
	200~300만원 미만	1.7	35.0	56.2	7.1	0.0	2.69
	300~400만원 미만	5.5	25.3	59.8	9.0	0.4	2.73
	400~500만원 미만	1.4	17.6	73.0	8.0	0.0	2.88
	500~600만원 미만	0.7	9.7	74.8	14.8	0.0	3.04
	600~700만원 미만	0.9	11.5	64.3	23.3	0.0	3.10
	700만원 이상	0.0	9.4	50.7	39.9	0.0	3.31
주택 유형	단독주택	1.8	23.9	66.3	8.0	0.0	2.81
	아파트	0.4	9.9	67.1	22.6	0.0	3.12
	연립/다세대주택	1.5	30.2	60.3	7.8	0.2	2.75
	기타	26.1	65.5	8.4	0.0	0.0	1.82
주거점유 형태	자가	0.5	13.1	67.7	18.5	0.1	3.05
	전세	3.6	27.2	55.7	13.4	0.0	2.79
	월세 및 기타	7.6	53.3	35.8	3.3	0.0	2.35
가구원 수	1인	11.9	49.1	35.7	3.4	0.0	2.31
	2인	2.1	23.6	58.1	15.9	0.2	2.88
	3인	0.4	19.3	63.0	17.2	0.0	2.97
	4인	0.0	4.7	77.9	17.4	0.0	3.13
	5인 이상	0.0	8.5	55.4	36.1	0.0	3.28

자료: 2023 인천광역시 사회조사

Base: 전체

## 6-6. 향후 희망 주택 유형 및 규모\_현재 주택 규모(면적)

(단위 : %)

구 분		20평 미만	20평대	30평대	40평대	50평대	60평 이상	평균 (m <sup>2</sup> )
2019		31.8	28.1	25.2	12.2	1.8	0.9	89.7
2021		37.4	34.8	20.1	6.0	1.7	-	80.3
<b>2023</b>		<b>31.3</b>	<b>24.2</b>	<b>26.6</b>	<b>13.4</b>	<b>4.5</b>	<b>-</b>	<b>93.91</b>
성별	남성	30.2	25.5	26.5	13.5	4.2	-	94.11
	여성	32.4	22.8	26.7	13.3	4.8	-	93.71
연령	13~19세	19.9	25.9	35.0	16.6	2.6	-	100.37
	20~29세	31.0	19.0	32.9	15.4	1.7	-	94.61
	30~39세	40.0	21.5	22.3	11.6	4.6	-	88.58
	40~49세	30.5	25.8	25.7	14.0	3.9	-	93.73
	50~59세	26.2	25.4	27.1	15.2	6.1	-	98.19
	60세 이상	33.7	26.3	23.6	10.5	5.9	-	91.96
학력	초졸이하	43.3	23.3	23.4	6.2	3.8	-	84.06
	중졸	25.9	23.7	33.3	13.6	3.5	-	96.41
	고졸	36.3	25.0	23.1	11.1	4.5	-	89.87
	대졸이상	27.1	23.9	28.4	15.9	4.7	-	97.54
직업	전문관리	27.7	21.3	25.2	19.3	6.5	-	101.75
	사무	29.3	24.3	25.4	15.4	5.7	-	97.15
	서비스판매	34.1	27.8	28.8	7.4	1.9	-	86.51
	농어업	41.7	29.4	28.8	0.0	0.0	-	75.71
	기능노무	46.5	23.3	19.5	7.8	2.9	-	80.85
	학생	15.1	25.3	34.0	22.7	2.8	-	105.72
	주부	22.2	23.6	30.8	14.7	8.8	-	103.33
	무직/기타	42.6	19.6	21.8	11.8	4.2	-	87.28
월평균 가구소득	100만원 미만	75.3	20.5	4.2	0.0	0.0	-	59.54
	100~200만원 미만	59.1	21.6	14.3	4.2	0.7	-	68.75
	200~300만원 미만	51.1	28.2	14.7	3.8	2.2	-	73.79
	300~400만원 미만	41.9	26.6	22.3	3.9	5.2	-	83.35
	400~500만원 미만	33.0	24.3	35.2	4.7	2.9	-	88.20
	500~600만원 미만	16.5	35.9	34.0	9.1	4.5	-	98.07
	600~700만원 미만	20.1	20.1	36.2	18.5	5.1	-	104.64
	700만원 이상	17.0	9.5	21.6	43.4	8.4	-	123.14
주택 유형	단독주택	50.2	38.0	7.0	0.0	4.8	-	73.82
	아파트	11.1	20.4	42.2	20.9	5.4	-	110.86
	연립/다세대주택	57.6	31.8	4.1	3.3	3.3	-	70.96
	기타	98.1	1.9	0.0	0.0	0.0	-	50.62
주거점유 형태	자가	23.6	26.0	30.4	15.4	4.6	-	98.96
	전세	40.3	21.7	22.2	10.7	5.1	-	88.89
	월세 및 기타	78.3	15.5	2.9	3.3	0.0	-	58.64
가구원 수	1인	70.9	13.3	11.2	2.6	2.0	-	65.85
	2인	40.1	21.1	21.2	11.4	6.1	-	89.38
	3인	24.7	26.9	29.2	15.5	3.7	-	97.60
	4인	18.9	27.5	33.7	16.1	3.8	-	101.46
	5인 이상	17.3	23.8	30.3	16.7	12.0	-	110.65

자료: 2023 인천광역시 사회조사

Base: 전체

## 6-6. 향후 희망 주택 유형 및 규모\_희망 주택 규모(방 수)

(단위 : %)

구 분		1개	2개	3개	4개	5개 이상	평균 (개)
2019		2.0	14.6	58.8	20.7	4.0	3.2
2021		1.5	15.3	60.1	18.9	4.2	3.2
<b>2023</b>		<b>1.4</b>	<b>8.6</b>	<b>72.3</b>	<b>16.6</b>	<b>1.2</b>	<b>3.08</b>
성별	남성	1.0	8.2	72.7	16.7	1.3	3.09
	여성	1.7	9.0	71.8	16.5	1.0	3.06
연령	13~19세	7.6	9.1	61.9	17.9	3.6	3.02
	20~29세	4.4	9.7	69.0	15.4	1.5	3.00
	30~39세	0.3	2.3	81.0	15.8	0.6	3.14
	40~49세	0.2	4.0	71.4	23.2	1.2	3.21
	50~59세	0.3	6.6	71.4	20.4	1.3	3.16
	60세 이상	0.2	18.5	72.6	8.3	0.4	2.90
학력	초졸이하	0.7	22.3	60.7	14.6	1.7	2.94
	중졸	4.0	14.7	65.5	13.3	2.5	2.97
	고졸	1.9	10.8	72.3	14.3	0.7	3.01
	대졸이상	0.8	4.4	74.9	18.7	1.3	3.15
직업	전문관리	0.0	2.8	65.4	30.3	1.5	3.30
	사무	1.0	4.6	80.6	12.8	0.9	3.08
	서비스판매	1.4	7.8	78.2	12.7	0.0	3.02
	농어업	0.0	28.8	71.2	0.0	0.0	2.71
	기능노무	0.0	15.4	72.6	10.4	1.6	2.98
	학생	5.4	9.3	66.1	16.5	2.8	3.03
	주부	0.0	7.4	63.1	28.0	1.6	3.24
	무직/기타	2.3	17.9	62.2	15.8	1.7	2.97
월평균 가구소득	100만원 미만	1.1	39.1	49.3	6.1	4.5	2.74
	100~200만원 미만	0.0	23.5	72.9	2.9	0.7	2.81
	200~300만원 미만	0.3	14.8	74.3	10.3	0.3	2.96
	300~400만원 미만	0.0	7.2	76.3	15.1	1.4	3.11
	400~500만원 미만	1.1	6.2	77.2	14.8	0.7	3.08
	500~600만원 미만	2.2	4.7	73.9	18.2	0.9	3.11
	600~700만원 미만	3.0	4.8	71.4	19.6	1.2	3.11
	700만원 이상	1.6	4.8	66.1	25.6	1.9	3.22
주택 유형	단독주택	0.0	8.8	72.9	17.3	0.9	3.10
	아파트	2.0	8.0	69.9	18.6	1.6	3.10
	연립/다세대주택	0.5	10.3	73.6	14.9	0.7	3.05
	기타	0.8	2.4	96.8	0.0	0.0	2.96
주거점유 형태	자가	1.8	8.7	70.5	17.5	1.4	3.08
	전세	0.5	7.4	75.1	16.1	0.9	3.09
	월세 및 기타	0.0	12.7	79.4	8.0	0.0	2.95
가구원 수	1인	1.1	29.3	64.1	4.6	1.0	2.75
	2인	0.0	10.7	76.8	11.6	0.8	3.03
	3인	1.2	4.8	77.1	15.4	1.5	3.11
	4인	3.4	5.2	64.2	26.2	1.0	3.16
	5인 이상	0.0	2.1	62.3	33.1	2.4	3.38

자료: 2023 인천광역시 사회조사

Base: 전체

건강

가구와  
가족

문화와  
여가

소득과  
소비

노동

주거와  
교통

교육

안전

환경

사회통합

부록

## 6-6. 향후 희망 주택 유형 및 규모\_희망 주택 규모(면적)

(단위 : %)

구 분		20평 미만	20평대	30평대	40평대	50평대	60평 이상	평균 (m <sup>2</sup> )
2019		11.3	33.1	41.0	11.4	2.1	1.1	105.2
2021		23.7	33.5	32.5	8.3	1.2	0.9	95.3
<b>2023</b>		<b>8.9</b>	<b>31.6</b>	<b>44.0</b>	<b>11.1</b>	<b>4.1</b>	<b>0.2</b>	<b>107.61</b>
성별	남성	8.0	31.1	45.4	11.8	3.4	0.3	108.12
	여성	9.8	32.2	42.6	10.4	4.8	0.2	107.09
연령	13~19세	10.2	24.0	45.9	13.4	4.5	1.9	112.18
	20~29세	13.1	23.2	51.1	11.4	1.1	0.0	104.66
	30~39세	3.9	36.5	44.8	11.2	3.6	0.0	108.66
	40~49세	4.2	27.2	47.7	16.5	4.4	0.0	114.10
	50~59세	4.4	30.8	45.5	12.4	6.5	0.3	113.12
	60세 이상	17.9	40.2	33.8	4.0	3.9	0.1	96.45
학력	초졸이하	24.8	32.3	32.2	6.1	2.9	1.6	97.89
	중졸	16.3	27.0	41.0	10.3	4.7	0.7	103.99
	고졸	11.7	37.6	39.3	8.0	3.1	0.2	102.70
	대졸이상	3.9	28.4	49.0	13.9	4.8	0.0	112.57
직업	전문관리	2.5	26.9	43.0	19.9	7.4	0.3	119.01
	사무	6.4	30.4	46.6	11.6	5.0	0.0	110.45
	서비스판매	6.4	35.8	47.6	8.9	1.1	0.1	104.06
	농어업	0.0	70.6	29.4	0.0	0.0	0.0	99.98
	기능노무	14.8	36.9	40.9	5.4	2.0	0.0	98.14
	학생	10.1	26.9	45.2	12.8	3.5	1.5	109.89
	주부	7.6	27.1	41.8	13.2	9.9	0.3	115.39
	무직/기타	20.0	33.4	35.8	8.4	2.3	0.0	97.70
월평균 가구소득	100만원 미만	50.4	30.2	11.3	8.2	0.0	0.0	79.75
	100~200만원 미만	21.9	50.1	26.0	2.1	0.0	0.0	87.43
	200~300만원 미만	10.7	47.8	36.8	3.9	0.8	0.0	96.97
	300~400만원 미만	8.4	38.4	41.7	9.1	2.5	0.0	104.06
	400~500만원 미만	9.0	27.9	54.4	6.0	2.7	0.0	104.45
	500~600만원 미만	3.1	26.2	54.7	9.1	6.0	0.9	113.93
	600~700만원 미만	6.3	27.5	49.8	12.4	4.0	0.0	110.51
	700만원 이상	4.8	23.0	35.4	27.4	9.0	0.4	122.64
주택 유형	단독주택	9.8	49.0	36.0	3.5	0.8	0.8	99.02
	아파트	7.2	24.9	47.3	16.9	3.4	0.3	111.25
	연립/다세대주택	11.6	37.0	42.2	3.0	6.2	0.1	103.79
	기타	10.8	72.5	16.7	0.0	0.0	0.0	92.59
주거점유 형태	자가	9.5	29.1	45.5	11.0	4.6	0.3	108.05
	전세	8.3	34.3	40.7	12.7	3.7	0.2	108.06
	월세 및 기타	4.9	48.4	41.6	5.1	0.0	0.0	100.26
가구원 수	1인	27.3	43.4	24.0	5.3	0.0	0.0	88.32
	2인	11.4	37.1	39.9	7.9	3.6	0.2	102.55
	3인	4.2	32.1	47.9	10.1	5.2	0.5	111.20
	4인	7.6	22.2	47.9	18.0	4.2	0.0	113.21
	5인 이상	1.1	18.9	59.3	13.7	7.0	0.0	119.83

자료: 2023 인천광역시 사회조사

Base: 전체

## 6-7. 주거비 부담 정도

(단위 : %)

구 분		매우 부담된다	부담되는 편이다	별로 부담 안 된다	전혀 부담 안 된다	부담된다	부담 안 된다
2019		7.4	49.4	35.7	7.6	56.8	43.2
2021		6.2	50.7	35.7	7.4	56.9	43.1
2023		12.6	31.3	51.7	4.4	43.9	56.1
성별	남성	13.5	30.8	50.7	5.0	44.3	55.7
	여성	11.7	31.8	52.6	3.8	43.5	56.5
연령	13~19세	34.6	24.9	39.5	1.0	59.6	40.4
	20~29세	19.8	29.9	44.3	6.1	49.6	50.4
	30~39세	10.4	31.5	54.2	3.9	41.9	58.1
	40~49세	7.0	32.0	56.2	4.9	39.0	61.0
	50~59세	8.8	26.4	58.5	6.3	35.2	64.8
	60세 이상	10.6	37.8	48.5	3.0	48.5	51.5
학력	초졸이하	18.5	38.4	38.5	4.6	56.9	43.1
	중졸	26.1	31.4	42.0	0.4	57.5	42.5
	고졸	9.1	33.3	52.7	4.9	42.5	57.5
	대졸이상	12.1	29.0	54.3	4.6	41.1	58.9
직업	전문관리	11.1	36.7	45.8	6.5	47.8	52.2
	사무	10.4	27.6	56.8	5.2	38.0	62.0
	서비스판매	8.1	26.4	62.3	3.2	34.5	65.5
	농어업	58.3	0.0	41.7	0.0	58.3	41.7
	기능노무	9.9	40.3	41.8	8.0	50.3	49.7
	학생	33.7	21.1	42.2	3.1	54.7	45.3
	주부	10.2	32.1	55.6	2.1	42.3	57.7
	무직/기타	13.7	45.1	37.5	3.7	58.9	41.1
월평균 가구소득	100만원 미만	6.3	50.0	35.1	8.6	56.3	43.7
	100~200만원 미만	7.3	45.8	40.5	6.4	53.1	46.9
	200~300만원 미만	7.3	30.1	57.3	5.3	37.4	62.6
	300~400만원 미만	9.9	32.0	51.1	7.0	41.9	58.1
	400~500만원 미만	19.1	31.7	46.4	2.8	50.8	49.2
	500~600만원 미만	15.4	25.2	57.5	1.9	40.6	59.4
	600~700만원 미만	13.5	30.9	54.5	1.1	44.4	55.6
	700만원 이상	11.4	30.7	50.3	7.5	42.1	57.9
주택 유형	단독주택	1.0	39.1	53.9	6.0	40.1	59.9
	아파트	16.2	26.0	53.9	3.8	42.3	57.7
	연립/다세대주택	8.9	40.5	46.4	4.2	49.4	50.6
	기타	0.0	24.6	61.2	14.2	24.6	75.4
주거점유 형태	자가	15.2	31.3	49.9	3.6	46.5	53.5
	전세	7.9	32.3	54.4	5.4	40.2	59.8
	월세 및 기타	4.6	27.2	58.8	9.4	31.8	68.2
가구원 수	1인	4.9	40.5	50.0	4.7	45.3	54.7
	2인	10.4	34.3	52.0	3.2	44.7	55.3
	3인	11.2	28.1	55.8	4.9	39.3	60.7
	4인	19.5	29.2	46.6	4.7	48.7	51.3
	5인 이상	16.5	34.1	44.2	5.1	50.7	49.3

자료: 2023 인천광역시 사회조사

Base: 가구주

건강

가구와  
가족

문화와  
여가

소득과  
소비

노동

주거와  
교통

교육

안전

환경

사회통합

부록

## 6-8. 보행환경 만족도\_주거지역 보행환경

(단위 : %)

구 분		매우 불만족	약간 불만족	보통	약간 만족	매우 만족	불만족	보통	만족	평균 (5점)
2019		3.1	14.6	48.6	26.5	7.2	17.7	48.6	33.7	3.20
2020		0.5	2.3	29.4	61.6	6.2	2.8	29.4	67.8	3.71
2021		2.0	13.0	51.6	29.9	3.5	15.0	51.6	33.4	3.20
2022		1.7	11.6	38.7	42.3	5.8	13.3	38.7	48.1	3.39
<b>2023</b>		<b>1.3</b>	<b>5.8</b>	<b>37.2</b>	<b>49.2</b>	<b>6.5</b>	<b>7.1</b>	<b>37.2</b>	<b>55.7</b>	<b>3.54</b>
성별	남성	1.9	5.6	37.1	48.9	6.5	7.5	37.1	55.3	3.52
	여성	0.7	5.9	37.2	49.6	6.5	6.7	37.2	56.1	3.55
연령	13~19세	0.0	6.3	42.2	41.0	10.5	6.3	42.2	51.5	3.56
	20~29세	2.3	7.0	39.7	46.4	4.6	9.3	39.7	50.9	3.44
	30~39세	2.9	6.7	34.6	49.6	6.2	9.6	34.6	55.8	3.49
	40~49세	1.0	4.6	31.2	55.8	7.3	5.6	31.2	63.1	3.64
	50~59세	0.9	5.1	40.1	48.9	5.1	6.0	40.1	53.9	3.52
	60세 이상	0.6	5.8	38.7	47.9	7.0	6.4	38.7	54.9	3.55
학력	초졸이하	0.0	5.9	61.1	30.3	2.7	5.9	61.1	33.1	3.30
	중졸	0.5	7.6	39.9	39.5	12.4	8.1	39.9	52.0	3.56
	고졸	2.0	7.1	38.0	48.1	4.7	9.1	38.0	52.8	3.46
	대졸이상	1.2	4.7	32.8	54.0	7.3	5.9	32.8	61.3	3.62
직업	전문관리	3.1	6.9	18.9	64.0	7.1	10.0	18.9	71.1	3.65
	사무	0.3	3.1	30.8	60.6	5.3	3.3	30.8	65.9	3.68
	서비스판매	1.4	5.1	42.2	44.3	6.9	6.6	42.2	51.3	3.50
	농어업	0.0	0.0	29.4	70.6	0.0	0.0	29.4	70.6	3.71
	기능노무	0.4	8.4	52.9	32.9	5.4	8.8	52.9	38.3	3.35
	학생	0.6	4.4	35.4	50.4	9.2	5.0	35.4	59.6	3.63
	주부	1.9	4.9	32.1	55.1	5.9	6.9	32.1	61.0	3.58
	무직/기타	2.9	11.8	49.3	29.2	6.8	14.7	49.3	36.0	3.25
월평균 가구소득	100만원 미만	2.7	12.6	61.7	22.0	1.1	15.2	61.7	23.0	3.06
	100~200만원 미만	0.7	10.9	53.5	32.0	2.9	11.6	53.5	34.9	3.25
	200~300만원 미만	2.5	9.9	49.6	34.0	4.1	12.4	49.6	38.1	3.27
	300~400만원 미만	1.6	6.4	43.9	42.7	5.4	8.0	43.9	48.1	3.44
	400~500만원 미만	0.4	7.1	44.8	42.7	5.1	7.5	44.8	47.8	3.45
	500~600만원 미만	0.8	4.6	37.0	50.7	6.9	5.4	37.0	57.6	3.58
	600~700만원 미만	0.8	2.1	22.3	65.1	9.7	2.9	22.3	74.8	3.81
	700만원 이상	2.2	2.9	18.2	67.3	9.4	5.1	18.2	76.7	3.79
주택 유형	단독주택	0.0	10.1	70.6	17.9	1.4	10.1	70.6	19.3	3.11
	아파트	1.2	3.9	28.8	56.6	9.6	5.1	28.8	66.2	3.70
	연립/다세대주택	2.0	9.0	51.5	35.8	1.8	10.9	51.5	37.6	3.26
	기타	0.0	2.4	7.7	85.1	4.8	2.4	7.7	89.8	3.92
주거점유 형태	자가	1.3	5.6	38.6	47.9	6.7	6.9	38.6	54.5	3.53
	전세	1.5	4.8	31.6	55.0	7.2	6.3	31.6	62.1	3.62
	월세 및 기타	1.6	11.9	47.0	38.1	1.3	13.5	47.0	39.4	3.26
가구원 수	1인	2.5	9.4	38.5	45.8	3.8	11.9	38.5	49.6	3.39
	2인	1.1	5.4	36.3	51.8	5.4	6.5	36.3	57.2	3.55
	3인	0.4	4.9	36.1	51.0	7.6	5.3	36.1	58.6	3.60
	4인	2.2	6.3	37.1	47.3	7.1	8.5	37.1	54.4	3.51
	5인 이상	3.5	5.4	53.9	31.9	5.3	8.9	53.9	37.2	3.30

자료: 2023 인천광역시 사회조사

Base: 전체

## 6-8. 보행환경 만족도\_인천도심(시내) 보행환경

(단위 : %)

구 분		매우 불만족	약간 불만족	보통	약간 만족	매우 만족	불만족	보통	만족	평균 (5점)
2019		3.7	18.5	54.8	18.5	4.6	22.2	54.8	23.1	3.02
2020		0.4	5.8	28.2	47.3	18.2	6.3	28.2	65.5	3.77
2021		1.9	14.3	54.9	26.4	2.5	16.2	54.9	28.8	3.13
2022		1.6	12.0	47.0	34.9	4.5	13.7	47.0	39.4	3.29
<b>2023</b>		<b>1.2</b>	<b>6.1</b>	<b>40.6</b>	<b>45.4</b>	<b>6.8</b>	<b>7.3</b>	<b>40.6</b>	<b>52.1</b>	<b>3.50</b>
성별	남성	1.4	5.3	40.6	44.7	8.1	6.6	40.6	52.8	3.53
	여성	1.0	6.9	40.6	46.0	5.4	7.9	40.6	51.5	3.48
연령	13~19세	0.0	5.3	41.6	43.0	10.1	5.3	41.6	53.1	3.58
	20~29세	2.1	6.8	41.1	44.1	5.9	8.9	41.1	50.0	3.45
	30~39세	1.9	8.6	42.2	41.0	6.2	10.5	42.2	47.3	3.41
	40~49세	1.5	5.0	35.6	51.1	6.9	6.4	35.6	58.0	3.57
	50~59세	0.8	5.1	42.3	46.1	5.7	5.9	42.3	51.8	3.51
	60세 이상	0.5	5.8	41.8	44.6	7.3	6.3	41.8	51.9	3.53
학력	초졸이하	0.0	3.5	59.9	32.2	4.4	3.5	59.9	36.6	3.37
	중졸	0.5	6.4	36.2	46.2	10.7	6.9	36.2	56.9	3.60
	고졸	1.7	7.6	43.0	41.9	5.7	9.3	43.0	47.6	3.42
	대졸이상	1.1	5.5	36.9	49.3	7.2	6.6	36.9	56.5	3.56
직업	전문관리	2.0	7.4	30.0	50.1	10.5	9.4	30.0	60.5	3.60
	사무	0.2	5.1	32.7	53.7	8.4	5.2	32.7	62.1	3.65
	서비스판매	1.1	6.0	41.7	46.9	4.4	7.0	41.7	51.2	3.47
	농어업	0.0	0.0	29.4	70.6	0.0	0.0	29.4	70.6	3.71
	기능노무	0.7	5.8	58.1	31.0	4.4	6.6	58.1	35.4	3.32
	학생	0.6	4.4	36.1	48.5	10.4	5.0	36.1	58.9	3.64
	주부	2.4	4.9	37.1	48.7	7.0	7.3	37.1	55.6	3.53
	무직/기타	2.5	10.5	56.7	26.7	3.5	13.1	56.7	30.3	3.18
월평균 가구소득	100만원 미만	1.5	10.0	62.1	23.2	3.2	11.5	62.1	26.4	3.17
	100~200만원 미만	1.4	9.9	52.3	32.7	3.6	11.4	52.3	36.4	3.27
	200~300만원 미만	1.4	9.2	52.9	32.8	3.7	10.6	52.9	36.5	3.28
	300~400만원 미만	1.2	7.1	44.6	44.2	2.9	8.3	44.6	47.1	3.40
	400~500만원 미만	0.2	6.9	49.0	40.7	3.3	7.1	49.0	43.9	3.40
	500~600만원 미만	1.1	6.3	37.3	49.1	6.2	7.3	37.3	55.3	3.53
	600~700만원 미만	0.8	2.4	28.7	57.6	10.5	3.2	28.7	68.1	3.74
	700만원 이상	2.0	3.4	27.1	52.7	14.8	5.4	27.1	67.5	3.75
주택 유형	단독주택	0.0	15.5	55.0	28.2	1.4	15.5	55.0	29.6	3.15
	아파트	1.3	4.3	33.7	51.7	8.9	5.6	33.7	60.7	3.63
	연립/다세대주택	1.1	8.8	52.7	34.6	2.8	9.9	52.7	37.4	3.29
	기타	0.0	1.5	26.8	58.4	13.3	1.5	26.8	71.7	3.84
주거점유 형태	자가	1.3	5.8	40.6	46.1	6.2	7.1	40.6	52.3	3.50
	전세	0.7	5.7	37.6	47.1	8.8	6.4	37.6	56.0	3.58
	월세 및 기타	1.6	11.6	55.0	27.8	4.0	13.3	55.0	31.8	3.21
가구원 수	1인	1.0	8.3	41.4	44.5	4.7	9.3	41.4	49.2	3.44
	2인	0.8	4.9	44.6	43.6	6.1	5.7	44.6	49.7	3.49
	3인	0.6	6.1	37.9	47.6	7.8	6.7	37.9	55.4	3.56
	4인	2.2	6.9	39.0	45.4	6.6	9.1	39.0	52.0	3.47
	5인 이상	3.5	4.1	48.6	35.4	8.3	7.6	48.6	43.8	3.41

자료: 2023 인천광역시 사회조사

Base: 전체

## 6-8. 보행환경 만족도\_밤 늦게 걸어 다니는 야간 보행환경

(단위 : %)

구 분		매우 불만족	약간 불만족	보통	약간 만족	매우 만족	불만족	보통	만족	평균 (5점)
2019		7.9	27.7	42.9	17.7	3.7	35.7	42.9	21.4	2.82
2020		0.7	9.3	36.3	43.1	10.4	10.1	36.3	53.6	3.53
2021		3.4	19.6	48.0	24.4	4.6	22.9	48.0	29.1	3.07
2022		2.3	14.1	42.0	36.4	5.1	16.5	42.0	41.5	3.28
<b>2023</b>		<b>2.2</b>	<b>8.8</b>	<b>43.5</b>	<b>40.3</b>	<b>5.2</b>	<b>10.9</b>	<b>43.5</b>	<b>45.5</b>	<b>3.38</b>
성별	남성	2.3	6.6	45.0	39.7	6.5	8.9	45.0	46.2	3.42
	여성	2.1	11.0	42.1	41.0	3.9	13.0	42.1	44.9	3.34
연령	13~19세	0.0	11.1	43.5	37.2	8.1	11.1	43.5	45.4	3.42
	20~29세	2.9	10.8	42.4	37.4	6.5	13.7	42.4	43.9	3.34
	30~39세	3.5	9.2	41.8	41.5	4.0	12.7	41.8	45.5	3.33
	40~49세	2.6	5.9	45.2	41.0	5.3	8.5	45.2	46.3	3.41
	50~59세	1.4	9.4	45.8	38.7	4.8	10.8	45.8	43.4	3.36
	60세 이상	1.7	8.5	42.1	42.9	4.8	10.1	42.1	47.7	3.41
학력	초졸이하	0.5	14.1	55.1	27.4	3.0	14.6	55.1	30.4	3.18
	중졸	1.8	9.4	40.8	39.4	8.6	11.2	40.8	48.0	3.44
	고졸	3.4	10.3	42.7	39.7	3.9	13.7	42.7	43.6	3.30
	대졸이상	1.7	7.0	42.7	42.7	6.0	8.7	42.7	48.7	3.44
직업	전문관리	1.6	8.0	35.0	48.6	6.8	9.6	35.0	55.4	3.51
	사무	1.6	5.2	36.9	49.0	7.3	6.8	36.9	56.3	3.55
	서비스판매	2.4	8.3	48.6	36.6	4.2	10.6	48.6	40.8	3.32
	농어업	0.0	0.0	71.2	28.8	0.0	0.0	71.2	28.8	3.29
	기능노무	2.5	11.2	54.4	28.9	3.0	13.7	54.4	31.9	3.19
	학생	0.6	8.2	40.0	42.3	8.9	8.8	40.0	51.2	3.51
	주부	3.0	10.3	38.4	44.8	3.5	13.3	38.4	48.3	3.36
	무직/기타	3.8	15.3	53.0	25.9	1.9	19.1	53.0	27.9	3.07
월평균 가구소득	100만원 미만	6.0	13.9	55.8	23.2	1.1	20.0	55.8	24.2	2.99
	100~200만원 미만	0.7	20.7	49.6	27.5	1.5	21.4	49.6	29.0	3.08
	200~300만원 미만	3.7	9.3	53.4	32.4	1.3	12.9	53.4	33.7	3.18
	300~400만원 미만	1.5	11.0	49.8	36.7	1.1	12.4	49.8	37.8	3.25
	400~500만원 미만	0.6	10.7	47.4	40.2	1.2	11.2	47.4	41.4	3.31
	500~600만원 미만	2.5	8.5	44.4	39.8	4.9	11.0	44.4	44.6	3.36
	600~700만원 미만	2.0	3.6	33.1	54.6	6.8	5.6	33.1	61.3	3.60
	700만원 이상	2.5	4.8	30.9	45.2	16.7	7.3	30.9	61.8	3.69
주택 유형	단독주택	3.2	18.7	57.6	19.1	1.4	21.9	57.6	20.5	2.97
	아파트	1.7	6.7	38.8	46.0	6.9	8.4	38.8	52.9	3.50
	연립/다세대주택	3.1	12.1	52.7	30.2	1.9	15.2	52.7	32.1	3.16
	기타	0.0	2.4	22.1	62.4	13.0	2.4	22.1	75.5	3.86
주거점유 형태	자가	2.2	8.2	44.5	39.9	5.2	10.4	44.5	45.1	3.38
	전세	2.1	7.8	39.3	44.7	6.0	9.9	39.3	50.8	3.45
	월세 및 기타	2.3	20.2	51.4	24.1	2.0	22.5	51.4	26.1	3.03
가구원 수	1인	1.8	13.7	41.5	38.7	4.3	15.5	41.5	43.0	3.30
	2인	2.0	7.4	44.2	43.3	3.1	9.4	44.2	46.4	3.38
	3인	1.6	8.3	41.2	42.4	6.6	9.8	41.2	49.0	3.44
	4인	3.1	8.9	45.8	36.2	6.0	12.0	45.8	42.2	3.33
	5인 이상	4.6	11.5	53.0	26.2	4.7	16.2	53.0	30.8	3.15

자료: 2023 인천광역시 사회조사

Base: 전체



## 6-9. 교통수단 만족도\_ 시내버스/마을버스

(단위 : %)

구 분		매우 불만족	약간 불만족	보통	약간 만족	매우 만족	불만족	보통	만족	평균 (5점)
2020		0.8	3.9	13.9	49.0	32.4	4.7	13.9	81.4	4.08
2021		5.7	12.8	37.4	32.6	11.5	18.4	37.4	44.2	3.32
2022		4.8	11.8	28.0	44.1	11.3	16.6	28.0	55.4	3.45
<b>2023</b>		<b>1.3</b>	<b>3.2</b>	<b>21.0</b>	<b>56.2</b>	<b>18.3</b>	<b>4.5</b>	<b>21.0</b>	<b>74.5</b>	<b>3.87</b>
성별	남성	1.6	3.4	21.5	54.0	19.5	4.9	21.5	73.5	3.87
	여성	1.0	3.1	20.5	58.3	17.1	4.1	20.5	75.4	3.87
연령	13~19세	1.0	2.9	19.4	56.3	20.5	3.9	19.4	76.8	3.92
	20~29세	2.3	3.5	28.3	55.5	10.3	5.8	28.3	65.8	3.68
	30~39세	1.9	5.3	20.2	56.1	16.5	7.2	20.2	72.6	3.80
	40~49세	1.2	2.2	18.7	55.1	22.7	3.4	18.7	77.8	3.96
	50~59세	1.2	2.6	22.7	55.8	17.9	3.7	22.7	73.6	3.87
	60세 이상	0.3	3.1	18.4	57.9	20.3	3.4	18.4	78.2	3.95
학력	초졸이하	0.0	5.4	29.5	52.9	12.3	5.4	29.5	65.1	3.72
	중졸	0.0	3.1	18.4	54.3	24.2	3.1	18.4	78.5	4.00
	고졸	1.8	2.9	23.8	54.3	17.3	4.7	23.8	71.6	3.82
	대졸이상	1.3	3.2	18.6	58.0	18.9	4.5	18.6	77.0	3.90
직업	전문관리	2.2	2.2	25.8	46.3	23.5	4.4	25.8	69.8	3.87
	사무	0.6	3.3	15.1	55.4	25.5	4.0	15.1	80.9	4.02
	서비스판매	1.1	1.4	21.8	61.9	13.8	2.5	21.8	75.7	3.86
	농어업	0.0	0.0	29.4	70.6	0.0	0.0	29.4	70.6	3.71
	기능노무	1.4	5.8	30.2	49.4	13.3	7.1	30.2	62.7	3.68
	학생	2.3	2.8	17.1	61.4	16.3	5.2	17.1	77.7	3.87
	주부	0.5	1.7	16.9	63.2	17.7	2.2	16.9	80.9	3.96
	무직/기타	1.9	7.7	28.7	47.9	13.8	9.6	28.7	61.6	3.64
월평균 가구소득	100만원 미만	0.0	17.3	26.0	44.2	12.5	17.3	26.0	56.7	3.52
	100~200만원 미만	0.8	2.9	22.4	52.2	21.8	3.7	22.4	73.9	3.91
	200~300만원 미만	3.4	4.4	25.8	48.0	18.4	7.8	25.8	66.4	3.74
	300~400만원 미만	0.9	3.6	24.8	55.4	15.2	4.5	24.8	70.7	3.80
	400~500만원 미만	0.0	2.4	28.4	58.2	11.1	2.4	28.4	69.2	3.78
	500~600만원 미만	0.4	1.5	20.0	58.7	19.4	1.9	20.0	78.1	3.95
	600~700만원 미만	0.0	2.6	13.2	67.0	17.1	2.6	13.2	84.2	3.99
	700만원 이상	4.0	2.9	14.2	51.3	27.6	6.9	14.2	78.9	3.96
주택 유형	단독주택	0.0	5.5	24.4	65.7	4.3	5.5	24.4	70.0	3.69
	아파트	1.5	3.2	19.4	59.2	16.7	4.8	19.4	75.9	3.86
	연립/다세대주택	0.9	3.4	25.8	50.2	19.7	4.3	25.8	69.9	3.84
	기타	1.5	0.0	2.1	52.4	44.0	1.5	2.1	96.4	4.37
주거점유 형태	자가	1.4	3.4	21.8	56.1	17.3	4.8	21.8	73.4	3.84
	전세	0.9	3.3	17.7	58.6	19.5	4.1	17.7	78.1	3.93
	월세 및 기타	1.1	1.7	27.8	44.0	25.4	2.8	27.8	69.4	3.91
가구원 수	1인	1.7	5.5	19.8	57.5	15.6	7.2	19.8	73.0	3.80
	2인	1.1	4.2	22.0	53.8	19.0	5.3	22.0	72.8	3.85
	3인	0.8	2.2	19.3	59.0	18.8	3.0	19.3	77.8	3.93
	4인	2.1	3.2	20.4	55.7	18.7	5.2	20.4	74.4	3.86
	5인 이상	1.1	2.0	42.1	42.9	11.8	3.2	42.1	54.7	3.62

자료: 2023 인천광역시 사회조사

Base: 전체(해당없음 제외)

## 6-9. 교통수단 만족도\_시외/고속버스

(단위 : %)

구 분		매우 불만족	약간 불만족	보통	약간 만족	매우 만족	불만족	보통	만족	평균 (5점)
2020		1.0	2.7	30.9	49.4	16.1	3.6	30.9	65.5	3.77
2021		7.8	16.1	39.8	26.8	9.5	23.9	39.8	36.3	3.14
2022		3.9	8.6	37.5	42.1	7.9	12.5	37.5	50.0	3.41
<b>2023</b>		<b>1.5</b>	<b>8.1</b>	<b>31.5</b>	<b>46.7</b>	<b>12.2</b>	<b>9.6</b>	<b>31.5</b>	<b>58.9</b>	<b>3.60</b>
성별	남성	2.1	7.4	31.3	46.5	12.6	9.5	31.3	59.1	3.60
	여성	0.9	8.8	31.8	46.8	11.8	9.7	31.8	58.6	3.60
연령	13~19세	2.3	11.3	28.6	49.1	8.8	13.6	28.6	57.9	3.51
	20~29세	3.0	9.9	33.9	45.3	7.9	12.9	33.9	53.3	3.45
	30~39세	1.1	7.7	37.6	42.6	11.1	8.7	37.6	53.7	3.55
	40~49세	1.3	7.1	29.0	48.4	14.2	8.4	29.0	62.6	3.67
	50~59세	1.4	7.8	28.2	50.0	12.5	9.2	28.2	62.6	3.65
	60세 이상	1.0	7.2	31.5	45.3	15.1	8.2	31.5	60.3	3.66
학력	초졸이하	1.5	7.2	37.6	43.7	10.1	8.7	37.6	53.7	3.54
	중졸	0.6	10.7	30.3	42.0	16.4	11.4	30.3	58.4	3.63
	고졸	1.4	7.7	31.8	46.5	12.6	9.1	31.8	59.1	3.61
	대졸이상	1.7	8.1	30.9	47.6	11.7	9.8	30.9	59.3	3.60
직업	전문관리	3.1	4.1	26.7	49.6	16.5	7.2	26.7	66.1	3.72
	사무	1.1	6.5	26.5	51.3	14.6	7.6	26.5	65.9	3.72
	서비스판매	0.8	8.3	37.2	45.1	8.7	9.0	37.2	53.7	3.53
	농어업	0.0	29.4	0.0	28.8	41.7	29.4	0.0	70.6	3.83
	기능노무	0.5	7.8	41.5	36.9	13.3	8.3	41.5	50.2	3.55
	학생	3.4	9.8	26.6	52.9	7.3	13.2	26.6	60.2	3.51
	주부	0.0	7.7	30.3	45.6	16.5	7.7	30.3	62.0	3.71
	무직/기타	3.5	14.8	34.5	38.6	8.6	18.3	34.5	47.2	3.34
월평균 가구소득	100만원 미만	3.7	10.0	27.7	34.1	24.6	13.7	27.7	58.7	3.66
	100~200만원 미만	2.0	13.3	33.3	29.1	22.4	15.2	33.3	51.5	3.57
	200~300만원 미만	1.8	9.0	36.0	39.3	13.9	10.8	36.0	53.2	3.54
	300~400만원 미만	1.4	10.7	37.1	37.2	13.5	12.1	37.1	50.8	3.51
	400~500만원 미만	0.2	11.8	39.9	41.2	6.8	12.0	39.9	48.1	3.43
	500~600만원 미만	0.6	7.5	35.2	46.9	9.9	8.0	35.2	56.8	3.58
	600~700만원 미만	0.3	5.6	22.7	63.1	8.3	5.9	22.7	71.4	3.74
	700만원 이상	4.5	3.3	19.3	55.6	17.4	7.7	19.3	73.0	3.78
주택 유형	단독주택	0.0	12.3	54.7	29.7	3.3	12.3	54.7	33.0	3.24
	아파트	1.9	6.1	28.3	52.5	11.3	7.9	28.3	63.8	3.65
	연립/다세대주택	1.2	12.5	38.7	34.7	12.9	13.6	38.7	47.7	3.46
	기타	0.0	0.0	6.8	67.2	26.1	0.0	6.8	93.2	4.19
주거점유 형태	자가	2.0	8.9	33.2	45.1	10.8	10.9	33.2	55.9	3.54
	전세	0.6	6.1	25.5	52.7	15.1	6.7	25.5	67.8	3.76
	월세 및 기타	0.0	7.3	43.4	34.0	15.3	7.3	43.4	49.4	3.57
가구원 수	1인	1.7	9.8	36.2	38.5	13.8	11.5	36.2	52.3	3.53
	2인	0.8	7.2	31.3	45.4	15.3	8.0	31.3	60.7	3.67
	3인	1.6	6.5	28.7	51.5	11.7	8.1	28.7	63.1	3.65
	4인	1.7	10.8	32.0	44.8	10.6	12.5	32.0	55.4	3.52
	5인 이상	3.6	7.5	51.9	33.6	3.4	11.1	51.9	37.0	3.26

자료: 2023 인천광역시 사회조사

Base: 전체(해당없음 제외)

## 6-9. 교통수단 만족도\_택시

(단위 : %)

구 분		매우 불만족	약간 불만족	보통	약간 만족	매우 만족	불만족	보통	만족	평균 (5점)
2019		7.4	16.9	52.8	17.9	5.0	24.3	52.8	22.9	2.96
2020		0.8	1.8	28.3	53.8	15.3	2.6	28.3	69.2	3.81
2021		6.4	10.2	44.8	29.0	9.7	16.5	44.8	38.7	3.25
2022		3.5	8.7	35.7	41.4	10.7	12.2	35.7	52.1	3.47
<b>2023</b>		<b>0.7</b>	<b>4.0</b>	<b>36.2</b>	<b>43.8</b>	<b>15.3</b>	<b>4.7</b>	<b>36.2</b>	<b>59.1</b>	<b>3.69</b>
성별	남성	0.9	3.6	34.8	44.4	16.3	4.6	34.8	60.7	3.71
	여성	0.4	4.4	37.7	43.2	14.2	4.8	37.7	57.5	3.67
연령	13~19세	0.0	6.5	35.2	40.6	17.7	6.5	35.2	58.3	3.70
	20~29세	1.6	6.4	39.8	39.0	13.2	8.0	39.8	52.2	3.56
	30~39세	0.4	4.0	38.3	42.0	15.3	4.4	38.3	57.3	3.68
	40~49세	0.8	2.4	33.5	44.8	18.5	3.1	33.5	63.3	3.78
	50~59세	0.8	3.0	38.0	45.3	12.9	3.8	38.0	58.2	3.67
	60세 이상	0.3	4.1	33.6	47.3	14.6	4.5	33.6	62.0	3.72
학력	초졸이하	0.0	2.7	38.1	44.8	14.4	2.7	38.1	59.2	3.71
	중졸	0.5	6.1	30.5	40.0	22.8	6.6	30.5	62.8	3.78
	고졸	0.7	4.9	38.3	44.3	11.8	5.6	38.3	56.1	3.62
	대졸이상	0.7	3.4	35.5	43.9	16.5	4.1	35.5	60.4	3.72
직업	전문관리	1.2	2.9	36.3	42.0	17.5	4.2	36.3	59.5	3.72
	사무	0.0	3.1	28.0	51.2	17.7	3.1	28.0	68.9	3.84
	서비스판매	0.4	3.9	40.4	41.5	13.8	4.3	40.4	55.3	3.64
	농어업	0.0	0.0	28.8	71.2	0.0	0.0	28.8	71.2	3.71
	기능노무	0.4	4.2	41.3	40.6	13.4	4.6	41.3	54.1	3.62
	학생	0.8	6.6	33.6	43.8	15.2	7.4	33.6	59.0	3.66
	주부	0.0	3.7	35.6	43.5	17.2	3.7	35.6	60.7	3.74
	무직/기타	3.0	5.5	45.5	35.7	10.4	8.5	45.5	46.1	3.45
월평균 가구소득	100만원 미만	0.0	1.4	31.7	47.8	19.2	1.4	31.7	67.0	3.85
	100~200만원 미만	3.0	6.6	26.8	44.6	19.0	9.6	26.8	63.6	3.70
	200~300만원 미만	1.2	2.8	36.5	42.2	17.3	4.0	36.5	59.6	3.72
	300~400만원 미만	0.5	4.6	33.8	45.7	15.5	5.1	33.8	61.2	3.71
	400~500만원 미만	0.0	2.8	36.2	46.1	14.9	2.8	36.2	61.0	3.73
	500~600만원 미만	0.2	5.1	45.9	36.9	12.0	5.2	45.9	48.9	3.56
	600~700만원 미만	0.3	4.7	41.9	41.7	11.4	5.0	41.9	53.2	3.59
	700만원 이상	1.4	3.4	24.8	50.6	19.8	4.8	24.8	70.4	3.84
주택 유형	단독주택	0.0	12.3	25.0	49.0	13.7	12.3	25.0	62.7	3.64
	아파트	0.7	4.2	38.3	42.0	14.8	4.9	38.3	56.8	3.66
	연립/다세대주택	0.7	3.2	35.8	45.1	15.3	3.8	35.8	60.4	3.71
	기타	0.0	1.5	17.1	58.5	22.9	1.5	17.1	81.4	4.03
주거점유 형태	자가	0.9	4.4	36.0	43.7	14.9	5.3	36.0	58.7	3.67
	전세	0.2	3.2	35.8	46.0	14.8	3.5	35.8	60.8	3.72
	월세 및 기타	0.0	3.1	41.6	32.6	22.7	3.1	41.6	55.3	3.75
가구원 수	1인	1.2	2.2	37.1	44.2	15.4	3.4	37.1	59.6	3.70
	2인	0.5	3.8	34.9	44.5	16.3	4.4	34.9	60.7	3.72
	3인	0.5	3.8	36.5	45.3	14.0	4.2	36.5	59.3	3.69
	4인	1.0	5.8	34.7	42.3	16.3	6.8	34.7	58.6	3.67
	5인 이상	0.0	0.0	54.7	31.2	14.1	0.0	54.7	45.3	3.59

자료: 2023 인천광역시 사회조사

Base: 전체(해당없음 제외)

## 6-9. 교통수단 만족도\_지하철

(단위 : %)

구 분		매우 불만족	약간 불만족	보통	약간 만족	매우 만족	불만족	보통	만족	평균 (5점)
2019		6.0	13.0	35.5	32.2	13.3	19.0	35.5	45.4	3.34
2020		0.5	2.1	24.0	38.7	34.6	2.6	24.0	73.4	4.05
2021		10.1	8.5	28.0	33.1	20.4	18.6	28.0	53.4	3.45
2022		5.5	8.2	20.9	48.3	17.0	13.7	20.9	65.3	3.63
<b>2023</b>		<b>0.7</b>	<b>2.0</b>	<b>17.8</b>	<b>50.0</b>	<b>29.5</b>	<b>2.7</b>	<b>17.8</b>	<b>79.5</b>	<b>4.05</b>
성별	남성	0.9	1.9	17.8	49.0	30.5	2.8	17.8	79.5	4.06
	여성	0.6	2.1	17.9	50.9	28.5	2.7	17.9	79.4	4.05
연령	13~19세	1.7	2.3	16.7	38.5	40.8	4.0	16.7	79.3	4.14
	20~29세	0.6	3.1	17.8	48.4	30.1	3.7	17.8	78.5	4.04
	30~39세	0.3	3.3	21.2	49.4	25.8	3.6	21.2	75.2	3.97
	40~49세	1.3	1.1	15.7	49.5	32.4	2.4	15.7	81.9	4.11
	50~59세	0.6	2.1	19.8	49.5	28.0	2.7	19.8	77.5	4.02
	60세 이상	0.5	0.8	15.7	56.3	26.7	1.3	15.7	83.0	4.08
학력	초졸이하	0.0	2.9	17.9	47.2	32.0	2.9	17.9	79.2	4.08
	중졸	0.0	0.0	13.1	47.8	39.1	0.0	13.1	86.9	4.26
	고졸	0.7	1.9	21.7	52.5	23.2	2.6	21.7	75.7	3.96
	대졸이상	1.0	2.1	16.1	49.1	31.7	3.1	16.1	80.8	4.08
직업	전문관리	2.2	1.8	22.6	43.3	30.1	3.9	22.6	73.5	3.98
	사무	0.1	1.5	15.3	49.0	34.1	1.6	15.3	83.1	4.15
	서비스판매	0.2	1.9	19.5	55.4	23.0	2.1	19.5	78.4	3.99
	농어업	0.0	0.0	0.0	41.7	58.3	0.0	0.0	100.0	4.58
	기능노동	1.7	1.4	22.1	49.2	25.7	3.1	22.1	74.9	3.96
	학생	0.8	2.6	15.0	44.1	37.5	3.4	15.0	81.7	4.15
	주부	0.0	1.5	14.8	48.7	35.0	1.5	14.8	83.7	4.17
	무직/기타	2.0	3.8	18.0	54.3	21.8	5.9	18.0	76.1	3.90
월평균 가구소득	100만원 미만	0.0	4.8	11.8	59.7	23.7	4.8	11.8	83.4	4.02
	100~200만원 미만	0.8	1.3	11.9	58.7	27.4	2.1	11.9	86.0	4.11
	200~300만원 미만	2.3	4.2	21.3	48.8	23.4	6.5	21.3	72.2	3.87
	300~400만원 미만	0.3	2.2	20.9	44.7	31.9	2.5	20.9	76.6	4.06
	400~500만원 미만	0.6	1.8	18.8	44.1	34.7	2.4	18.8	78.8	4.10
	500~600만원 미만	0.0	1.9	16.7	50.2	31.2	1.9	16.7	81.4	4.11
	600~700만원 미만	0.0	1.1	17.0	56.2	25.8	1.1	17.0	82.0	4.07
	700만원 이상	2.0	0.9	17.1	50.7	29.4	2.9	17.1	80.1	4.05
주택 유형	단독주택	0.0	3.4	21.8	63.7	11.1	3.4	21.8	74.8	3.82
	아파트	1.0	2.3	15.5	48.4	32.8	3.3	15.5	81.2	4.10
	연립/다세대주택	0.3	1.4	21.3	52.5	24.5	1.7	21.3	77.0	4.00
	기타	1.5	0.0	19.7	40.1	38.7	1.5	19.7	78.8	4.15
주거점유 형태	자가	0.8	2.2	16.6	49.2	31.2	3.0	16.6	80.4	4.08
	전세	0.3	1.2	19.6	53.0	25.9	1.5	19.6	78.9	4.03
	월세 및 기타	2.0	3.0	24.1	44.9	26.0	5.0	24.1	70.9	3.90
가구원 수	1인	1.4	3.2	17.2	45.0	33.2	4.7	17.2	78.1	4.05
	2인	0.5	2.2	17.4	55.0	24.9	2.7	17.4	79.9	4.02
	3인	0.5	1.7	17.8	52.4	27.7	2.2	17.8	80.1	4.05
	4인	0.9	1.7	17.5	43.4	36.5	2.6	17.5	79.9	4.13
	5인 이상	3.3	1.7	26.3	44.4	24.4	5.0	26.3	68.7	3.85

자료: 2023 인천광역시 사회조사

Base: 전체(해당없음 제외)

## 6-9. 교통수단 만족도\_여객선

(단위 : %)

구 분		매우 불만족	약간 불만족	보통	약간 만족	매우 만족	불만족	보통	만족	평균 (5점)
2021		6.3	9.5	54.3	23.6	6.2	15.9	54.3	29.9	3.14
2022		3.4	5.9	34.9	41.8	13.9	9.3	34.9	55.7	3.57
2023		1.9	6.7	42.0	42.2	7.2	8.6	42.0	49.4	3.46
성별	남성	1.6	5.9	43.4	43.1	6.0	7.5	43.4	49.1	3.46
	여성	2.1	7.5	40.5	41.3	8.6	9.6	40.5	49.8	3.47
연령	13~19세	5.9	6.9	45.0	39.9	2.4	12.8	45.0	42.3	3.26
	20~29세	2.0	9.4	57.7	27.5	3.3	11.4	57.7	30.9	3.21
	30~39세	0.0	12.0	46.2	33.4	8.4	12.0	46.2	41.8	3.38
	40~49세	1.8	4.7	42.1	44.5	6.8	6.6	42.1	51.3	3.50
	50~59세	2.1	6.4	39.5	44.7	7.3	8.5	39.5	52.0	3.49
	60세 이상	2.2	3.5	33.5	51.3	9.4	5.8	33.5	60.7	3.62
학력	초졸이하	4.2	7.5	39.3	47.0	2.1	11.7	39.3	49.0	3.35
	중졸	1.6	1.4	32.2	54.1	10.8	3.0	32.2	64.8	3.71
	고졸	2.1	7.3	42.4	41.7	6.5	9.4	42.4	48.2	3.43
	대졸이상	1.5	6.7	42.9	41.0	7.9	8.2	42.9	48.9	3.47
직업	전문관리	4.3	13.1	45.6	22.7	14.2	17.5	45.6	36.9	3.29
	사무	0.6	6.0	44.3	41.3	7.8	6.6	44.3	49.1	3.50
	서비스판매	0.4	4.3	34.3	55.9	5.0	4.7	34.3	61.0	3.61
	농어업	0.0	0.0	100.0	0.0	0.0	0.0	100.0	0.0	3.00
	기능노무	2.5	9.4	49.7	33.2	5.2	12.0	49.7	38.4	3.29
	학생	3.0	8.5	44.5	44.0	0.0	11.5	44.5	44.0	3.29
	주부	0.0	3.7	33.6	50.8	12.0	3.7	33.6	62.8	3.71
	무직/기타	5.5	5.9	46.6	37.4	4.7	11.4	46.6	42.1	3.30
월평균 가구소득	100만원 미만	8.3	5.9	44.9	32.6	8.2	14.3	44.9	40.8	3.26
	100~200만원 미만	3.7	8.3	37.1	41.6	9.3	12.0	37.1	50.9	3.44
	200~300만원 미만	3.9	8.5	44.5	38.6	4.6	12.4	44.5	43.1	3.31
	300~400만원 미만	0.6	5.3	50.3	39.4	4.5	5.9	50.3	43.8	3.42
	400~500만원 미만	0.0	3.3	43.0	50.9	2.8	3.3	43.0	53.7	3.53
	500~600만원 미만	1.5	4.5	45.4	39.7	8.9	6.0	45.4	48.6	3.50
	600~700만원 미만	0.0	17.8	37.9	37.5	6.8	17.8	37.9	44.3	3.33
	700만원 이상	3.6	5.0	31.0	47.6	12.9	8.5	31.0	60.5	3.61
주택 유형	단독주택	0.0	0.0	42.5	52.5	5.0	0.0	42.5	57.5	3.63
	아파트	2.7	6.0	43.6	39.5	8.3	8.6	43.6	47.8	3.45
	연립/다세대주택	1.4	7.1	39.2	45.8	6.4	8.5	39.2	52.3	3.49
	기타	0.0	19.4	48.4	26.9	5.3	19.4	48.4	32.2	3.18
주거점유 형태	자가	2.4	5.2	39.6	44.6	8.2	7.6	39.6	52.8	3.51
	전세	0.6	9.3	42.4	41.7	6.0	9.9	42.4	47.7	3.43
	월세 및 기타	3.2	8.1	63.9	21.4	3.3	11.4	63.9	24.7	3.13
가구원 수	1인	2.4	11.4	49.6	32.5	4.1	13.8	49.6	36.6	3.24
	2인	1.9	5.8	32.9	49.6	9.9	7.6	32.9	59.5	3.60
	3인	1.7	7.2	40.9	45.1	5.1	8.9	40.9	50.2	3.45
	4인	2.2	6.0	48.3	35.0	8.5	8.2	48.3	43.5	3.42
	5인 이상	0.0	2.9	69.8	20.3	7.1	2.9	69.8	27.4	3.32

자료: 2023 인천광역시 사회조사

Base: 전체(해당없음 제외)

## 6-10. 통근 및 통학\_통근 및 통학 여부

(단위 : %)

구 분		통근 또는 통학을 한다	통근을 한다	통학을 한다	통근 또는 통학을 하지 않는다
2019		70.8	59.1	11.7	29.2
2020		76.7	64.6	12.1	23.3
2021		69.8	58.5	11.3	30.2
2022		73.1	62.3	10.8	26.9
<b>2023</b>		<b>76.7</b>	<b>66.1</b>	<b>10.6</b>	<b>23.3</b>
성별	남성	88.5	76.6	11.8	11.5
	여성	64.8	55.5	9.4	35.2
연령	13~19세	96.7	1.3	95.4	3.3
	20~29세	85.4	62.7	22.7	14.6
	30~39세	87.2	86.8	0.3	12.8
	40~49세	82.1	81.8	0.3	17.9
	50~59세	76.5	76.5	0.0	23.5
	60세 이상	51.6	51.5	0.2	48.4
학력	초졸이하	55.9	14.8	41.0	44.1
	중졸	69.7	22.3	47.4	30.3
	고졸	70.3	58.5	11.8	29.7
	대졸이상	84.8	84.3	0.5	15.2
직업	전문관리	97.0	97.0	0.0	3.0
	사무	99.4	99.4	0.0	0.6
	서비스판매	97.3	94.5	2.8	2.7
	농어업	100.0	100.0	0.0	0.0
	기능노무	95.7	95.4	0.3	4.3
	학생	95.6	1.0	94.5	4.4
	주부	1.2	0.8	0.5	98.8
	무직/기타	9.1	4.9	4.2	90.9
월평균 가구소득	100만원 미만	27.5	23.9	3.6	72.5
	100~200만원 미만	43.8	42.3	1.5	56.2
	200~300만원 미만	70.7	63.9	6.8	29.3
	300~400만원 미만	78.7	70.7	7.9	21.3
	400~500만원 미만	77.3	64.4	12.9	22.7
	500~600만원 미만	83.8	67.7	16.1	16.2
	600~700만원 미만	83.0	73.7	9.3	17.0
	700만원 이상	84.8	72.8	12.0	15.2
주택 유형	단독주택	61.9	57.3	4.6	38.1
	아파트	77.4	65.0	12.5	22.6
	연립/다세대주택	75.1	66.1	8.9	24.9
	기타	95.5	93.5	2.1	4.5
주거점유 형태	자가	74.5	63.1	11.4	25.5
	전세	82.1	72.5	9.6	17.9
	월세 및 기타	77.9	71.4	6.5	22.1
가구원 수	1인	71.4	70.9	0.6	28.6
	2인	68.5	66.2	2.3	31.5
	3인	81.4	69.5	12.0	18.6
	4인	80.3	59.9	20.5	19.7
	5인 이상	78.0	60.5	17.5	22.0

자료: 2023 인천광역시 사회조사

Base: 전체

## 6-10. 통근 및 통학\_가장 많이 이용하는 교통수단

(단위 : %)

구 분		자가용 (승용차)	시내버스	도시철도 (지하철, 경전철 등)	도보	통근 및 통학버스	시외 /고속버 스	자전거	오토바이	철도 (KTX, 새마을, 무궁화 등)	택시	기타
2019		46.3	21.5	12.6	12.8	2.2	1.7	1.7	0.4	0.2	0.3	0.3
2020		32.1	20.0	19.4	14.8	0.6	0.7	1.9	0.1	10.0	0.1	0.2
2021		45.7	17.1	13.1	17.5	2.0	2.1	1.7	0.2	-	0.1	0.5
2022		37.6	27.1	21.4	8.7	2.6	0.6	0.5	0.8	0.1	0.1	0.6
<b>2023</b>		<b>40.2</b>	<b>25.7</b>	<b>18.3</b>	<b>11.6</b>	<b>1.4</b>	<b>1.1</b>	<b>0.5</b>	<b>0.5</b>	<b>0.4</b>	<b>0.1</b>	<b>0.3</b>
성별	남성	51.6	18.8	16.5	8.5	1.7	0.7	0.5	0.7	0.6	0.1	0.4
	여성	24.6	35.3	20.6	15.8	1.0	1.6	0.6	0.2	0.2	0.1	0.1
연령	13~19세	0.0	38.4	9.4	51.5	0.0	0.0	0.0	0.0	0.7	0.0	0.0
	20~29세	15.6	32.3	44.1	3.8	2.5	0.4	0.0	0.0	1.3	0.0	0.0
	30~39세	37.9	27.2	25.3	3.3	2.3	2.6	0.7	0.0	0.4	0.0	0.4
	40~49세	57.2	21.3	11.9	5.5	1.4	1.5	0.2	0.6	0.0	0.0	0.5
	50~59세	59.5	17.5	12.2	7.6	1.1	0.6	0.3	0.5	0.3	0.2	0.3
	60세 이상	45.7	25.6	5.5	18.0	0.6	0.3	1.8	1.8	0.0	0.3	0.3
학력	초졸이하	5.2	18.6	5.8	68.7	0.0	0.0	1.7	0.0	0.0	0.0	0.0
	중졸	11.3	43.5	9.1	33.2	0.0	0.7	0.0	2.1	0.0	0.0	0.0
	고졸	41.3	26.6	17.5	9.7	1.4	0.8	0.6	0.6	0.9	0.3	0.4
	대졸이상	46.3	24.0	20.9	4.6	1.7	1.4	0.4	0.3	0.2	0.0	0.3
직업	전문관리	65.2	14.1	12.6	4.7	0.6	0.4	0.8	0.4	1.2	0.0	0.0
	사무	45.1	27.2	20.9	1.8	2.9	1.1	0.0	0.4	0.2	0.1	0.1
	서비스판매	39.2	27.0	18.6	11.3	0.9	1.7	1.1	0.1	0.0	0.0	0.0
	농어업	0.0	58.3	0.0	0.0	0.0	0.0	41.7	0.0	0.0	0.0	0.0
	기능노무	47.0	19.5	11.5	15.4	1.0	1.3	0.4	1.8	0.0	0.3	1.8
	학생	0.0	36.5	23.8	38.4	0.0	0.0	0.0	0.0	1.3	0.0	0.0
	주부	25.4	0.0	36.6	38.0	0.0	0.0	0.0	0.0	0.0	0.0	0.0
	무직/기타	32.2	27.0	10.2	27.0	0.0	0.0	0.0	3.6	0.0	0.0	0.0
월평균 가구소득	100만원 미만	22.8	18.8	17.2	37.4	0.0	0.0	3.8	0.0	0.0	0.0	0.0
	100~200만원 미만	13.6	44.2	7.7	23.0	5.0	0.0	4.9	1.5	0.0	0.0	0.0
	200~300만원 미만	36.6	26.1	13.8	18.2	2.3	0.8	0.9	0.5	0.0	0.4	0.5
	300~400만원 미만	44.4	22.2	19.3	12.0	0.3	0.8	0.0	0.9	0.0	0.0	0.0
	400~500만원 미만	40.6	21.7	18.6	15.1	1.5	1.0	0.3	0.8	0.3	0.0	0.0
	500~600만원 미만	41.8	24.7	20.4	10.6	0.6	0.4	0.3	0.6	0.0	0.0	0.6
	600~700만원 미만	36.3	27.9	23.6	6.4	2.5	0.3	0.5	0.0	1.9	0.0	0.6
	700만원 이상	45.1	29.0	14.3	6.3	1.3	3.3	0.2	0.0	0.4	0.2	0.0
주택 유형	단독주택	40.0	16.9	21.9	15.5	2.7	0.0	3.0	0.0	0.0	0.0	0.0
	아파트	39.5	26.2	20.4	10.1	1.1	0.9	0.2	0.5	0.5	0.1	0.5
	연립/다세대주택	41.6	24.3	15.6	15.0	0.8	1.4	0.4	0.5	0.3	0.1	0.0
	기타	39.4	36.1	6.6	3.5	8.9	1.5	4.0	0.0	0.0	0.0	0.0
주거점유 형태	자가	40.7	24.6	19.0	11.7	1.4	0.9	0.3	0.7	0.3	0.1	0.3
	전세	39.4	29.1	15.6	11.2	1.7	1.4	0.6	0.2	0.7	0.0	0.2
	월세 및 기타	39.4	21.1	22.7	12.4	0.0	2.0	2.4	0.0	0.0	0.0	0.0
가구원 수	1인	38.1	26.0	22.4	6.7	3.5	0.5	1.7	0.5	0.0	0.0	0.6
	2인	41.0	28.1	14.4	10.8	1.7	1.5	0.8	0.9	0.0	0.4	0.5
	3인	40.1	25.5	20.2	11.5	0.5	0.9	0.5	0.2	0.5	0.0	0.1
	4인	40.6	23.8	17.7	13.0	2.1	1.3	0.0	0.5	0.8	0.0	0.2
	5인 이상	38.7	25.1	17.1	19.1	0.0	0.0	0.0	0.0	0.0	0.0	0.0

자료: 2023 인천광역시 사회조사

Base: 통근 및 통학을 하는 응답자

## 6-10. 통근 및 통학\_지역

(단위 : %)

구 분		인천	서울	경기	부산/대구/ 울산/경북/ 경남	대전/세종/ 충북/충남	강원	광주/전북/ 전남	제주
2019		72.3	12.2	14.5	-	0.9	0.1	-	-
2020		79.5	14.1	6.3	-	-	0.1	-	-
2021		74.1	14.0	11.6	0.2	0.1	-	-	-
2022		73.3	14.8	11.5	0.1	0.3	0.0	-	-
<b>2023</b>		<b>78.0</b>	<b>12.6</b>	<b>9.4</b>	<b>0.0</b>	<b>-</b>	<b>-</b>	<b>-</b>	<b>-</b>
성별	남성	74.9	13.1	12.0	0.1	-	-	-	-
	여성	82.2	12.0	5.8	0.0	-	-	-	-
연령	13~19세	92.0	6.0	2.0	0.0	-	-	-	-
	20~29세	60.6	28.3	11.1	0.0	-	-	-	-
	30~39세	73.2	18.9	7.9	0.0	-	-	-	-
	40~49세	80.2	10.7	9.2	0.0	-	-	-	-
	50~59세	79.4	6.4	13.9	0.3	-	-	-	-
	60세 이상	87.7	3.3	8.9	0.0	-	-	-	-
학력	초졸이하	96.2	0.7	3.1	0.0	-	-	-	-
	중졸	92.7	3.1	4.2	0.0	-	-	-	-
	고졸	75.8	12.5	11.7	0.0	-	-	-	-
	대졸이상	75.7	14.9	9.4	0.1	-	-	-	-
직업	전문관리	79.8	8.7	11.1	0.4	-	-	-	-
	사무	71.8	19.5	8.6	0.0	-	-	-	-
	서비스판매	81.3	7.9	10.8	0.0	-	-	-	-
	농어업	100.0	0.0	0.0	0.0	-	-	-	-
	기능노무	82.4	4.9	12.7	0.0	-	-	-	-
	학생	78.9	17.8	3.3	0.0	-	-	-	-
	주부	63.4	0.0	36.6	0.0	-	-	-	-
	무직/기타	86.3	10.1	3.6	0.0	-	-	-	-
월평균 가구소득	100만원 미만	91.9	8.1	0.0	0.0	-	-	-	-
	100~200만원 미만	95.6	1.6	2.7	0.0	-	-	-	-
	200~300만원 미만	84.5	9.5	6.0	0.0	-	-	-	-
	300~400만원 미만	77.3	9.1	13.6	0.0	-	-	-	-
	400~500만원 미만	80.1	9.8	9.8	0.3	-	-	-	-
	500~600만원 미만	74.0	15.3	10.7	0.0	-	-	-	-
	600~700만원 미만	72.0	18.8	9.3	0.0	-	-	-	-
	700만원 이상	79.3	13.2	7.5	0.0	-	-	-	-
주택 유형	단독주택	69.6	16.5	13.9	0.0	-	-	-	-
	아파트	77.2	14.2	8.5	0.1	-	-	-	-
	연립/다세대주택	77.7	10.6	11.7	0.0	-	-	-	-
	기타	95.8	3.3	0.9	0.0	-	-	-	-
주거점유 형태	자가	75.8	13.7	10.4	0.1	-	-	-	-
	전세	80.7	12.0	7.3	0.0	-	-	-	-
	월세 및 기타	88.5	3.1	8.5	0.0	-	-	-	-
가구원 수	1인	87.3	8.1	4.6	0.0	-	-	-	-
	2인	83.7	8.9	7.4	0.0	-	-	-	-
	3인	76.1	14.5	9.4	0.0	-	-	-	-
	4인	73.2	13.8	12.8	0.2	-	-	-	-
	5인 이상	72.1	18.6	9.3	0.0	-	-	-	-

자료: 2023 인천광역시 사회조사

Base: 통근 및 통학을 하는 응답자



## 6-10. 통근 및 통학\_소요시간(편도)

(단위 : %)

구 분		30분 미만	30~60분 미만	60~90분 미만	90~120분 미만	120분 이상	평균 (분)
2019		39.5	35.2	15.2	7.0	3.2	39.0
2020		36.8	45.9	13.2	3.7	0.4	36.0
2021		44.4	35.0	14.7	4.2	1.6	34.6
2022		34.0	39.3	20.9	4.3	1.4	39.5
<b>2023</b>		<b>33.3</b>	<b>47.6</b>	<b>14.5</b>	<b>3.8</b>	<b>0.9</b>	<b>37.10</b>
성별	남성	27.6	51.8	15.3	4.5	0.8	39.02
	여성	41.1	41.7	13.3	2.9	1.0	34.46
연령	13~19세	82.5	10.5	7.1	0.0	0.0	20.21
	20~29세	17.2	42.1	32.0	7.1	1.6	48.70
	30~39세	23.1	51.1	19.8	5.6	0.3	41.44
	40~49세	28.6	55.9	11.4	3.0	1.1	36.81
	50~59세	29.9	55.7	10.4	3.3	0.7	36.30
	60세 이상	41.9	50.2	4.1	2.4	1.5	32.12
학력	초졸이하	83.7	13.0	3.3	0.0	0.0	18.09
	중졸	73.5	21.8	3.3	0.0	1.3	23.37
	고졸	30.7	46.3	18.4	3.2	1.4	38.59
	대졸이상	25.2	54.4	14.7	4.9	0.7	39.70
직업	전문관리	23.5	62.4	8.1	3.6	2.5	38.63
	사무	21.4	56.4	16.4	4.9	0.9	41.10
	서비스판매	36.2	45.1	13.4	5.0	0.3	36.40
	농어업	41.7	29.4	0.0	0.0	28.8	61.29
	기능노무	35.2	52.6	10.5	0.3	1.3	33.92
	학생	63.6	13.2	20.9	2.3	0.0	29.96
	주부	38.0	25.4	36.6	0.0	0.0	40.82
	무직/기타	42.9	29.8	23.7	3.6	0.0	34.77
월평균 가구소득	100만원 미만	49.9	27.5	14.6	8.1	0.0	32.34
	100~200만원 미만	44.7	43.0	10.6	0.0	1.7	31.59
	200~300만원 미만	44.9	40.2	9.9	4.3	0.8	34.06
	300~400만원 미만	38.5	41.3	14.0	4.2	2.1	37.40
	400~500만원 미만	37.4	43.4	13.1	4.8	1.3	35.77
	500~600만원 미만	29.8	46.7	18.5	4.3	0.7	39.03
	600~700만원 미만	20.5	60.8	15.1	2.9	0.7	39.67
	700만원 이상	30.8	52.6	13.6	3.0	0.0	36.34
주택 유형	단독주택	35.5	44.6	11.9	5.9	2.2	38.49
	아파트	31.7	48.8	15.6	3.4	0.5	37.54
	연립/다세대주택	35.8	43.4	14.1	5.0	1.7	37.07
	기타	34.6	62.2	3.3	0.0	0.0	30.76
주거점유 형태	자가	33.2	46.2	14.4	5.2	1.0	38.20
	전세	32.7	52.5	13.1	1.2	0.5	34.82
	월세 및 기타	36.4	38.5	21.3	1.9	1.9	36.11
가구원 수	1인	38.1	42.0	15.7	3.6	0.6	35.44
	2인	37.5	49.1	10.9	1.5	1.0	34.39
	3인	30.2	50.6	14.8	3.9	0.5	37.85
	4인	32.5	44.6	16.5	4.8	1.6	38.75
	5인 이상	33.4	36.3	17.9	12.4	0.0	39.35

자료: 2023 인천광역시 사회조사

Base: 통근 및 통학을 하는 응답자

## 6-10. 통근 및 통학\_적정 소요시간(편도)

(단위 : %)

구 분		30분 미만	30~60분 미만	60~90분 미만	90~120분 미만	120분 이상	평균 (분)
<b>2023</b>		<b>43.8</b>	<b>44.4</b>	<b>9.8</b>	<b>1.5</b>	<b>0.5</b>	<b>30.67</b>
성별	남성	38.7	48.3	10.5	1.9	0.6	32.48
	여성	50.9	39.0	8.9	0.9	0.3	28.19
연령	13~19세	82.5	11.8	5.8	0.0	0.0	19.36
	20~29세	25.4	46.1	25.6	2.2	0.7	40.16
	30~39세	38.4	48.8	10.1	2.3	0.4	32.28
	40~49세	37.0	53.0	8.5	1.1	0.4	31.32
	50~59세	42.0	48.8	7.1	1.8	0.3	30.43
	60세 이상	56.2	40.3	1.5	0.8	1.2	25.77
학력	초졸이하	86.0	13.2	0.8	0.0	0.0	16.16
	중졸	76.8	21.9	0.0	0.0	1.3	20.91
	고졸	43.1	42.0	13.2	0.8	0.9	31.35
	대졸이상	36.4	51.2	10.0	2.2	0.2	32.81
직업	전문관리	33.8	56.9	5.6	1.8	1.9	33.16
	사무	31.1	55.6	10.8	2.6	0.0	34.14
	서비스판매	49.1	40.5	8.7	1.6	0.2	28.86
	농어업	41.7	29.4	0.0	0.0	28.8	61.29
	기능노무	53.8	40.9	4.0	0.0	1.3	26.86
	학생	66.0	15.2	18.9	0.0	0.0	26.50
	주부	38.0	62.0	0.0	0.0	0.0	24.23
	무직/기타	28.3	50.5	21.2	0.0	0.0	35.65
월평균 가구소득	100만원 미만	51.8	33.7	14.6	0.0	0.0	26.14
	100~200만원 미만	50.9	40.8	6.6	0.0	1.7	29.16
	200~300만원 미만	63.6	32.2	2.6	0.7	0.8	25.07
	300~400만원 미만	50.1	41.2	6.7	1.5	0.5	28.69
	400~500만원 미만	47.3	41.5	8.1	2.5	0.6	29.48
	500~600만원 미만	37.8	44.3	15.9	2.0	0.0	33.03
	600~700만원 미만	31.3	56.3	10.7	1.0	0.7	33.46
	700만원 이상	40.7	47.8	9.8	1.3	0.4	31.82
주택 유형	단독주택	62.8	33.4	3.8	0.0	0.0	24.75
	아파트	42.1	44.4	11.6	1.5	0.4	31.62
	연립/다세대주택	44.0	45.4	7.9	1.8	0.8	30.05
	기타	51.8	44.9	3.3	0.0	0.0	26.81
주거점유 형태	자가	44.1	43.4	10.1	1.9	0.5	31.10
	전세	43.6	47.9	7.2	0.6	0.6	29.47
	월세 및 기타	41.4	37.8	19.0	1.9	0.0	31.90
가구원 수	1인	48.1	39.6	10.4	1.4	0.6	29.58
	2인	46.1	46.1	6.2	1.1	0.5	28.96
	3인	42.2	45.8	10.2	1.6	0.2	31.21
	4인	41.5	44.3	12.2	1.0	0.9	31.71
	5인 이상	54.3	27.8	10.6	7.4	0.0	31.46

자료: 2023 인천광역시 사회조사

Base: 통근 및 통학을 하는 응답자

## 6-11. 주차환경 만족도\_관공서

(단위 : %)

구 분		매우 불만족	약간 불만족	보통	약간 만족	매우 만족	불만족	보통	만족	평균 (5점)
2019		11.2	29.2	44.1	12.6	2.9	40.4	44.1	15.6	2.67
2021		12.0	15.4	46.4	22.0	4.2	27.4	46.4	26.2	2.91
<b>2023</b>		<b>4.6</b>	<b>7.8</b>	<b>25.2</b>	<b>46.2</b>	<b>16.3</b>	<b>12.4</b>	<b>25.2</b>	<b>62.5</b>	<b>3.62</b>
성별	남자	4.9	8.7	25.7	43.9	16.7	13.6	25.7	60.7	3.59
	여자	4.2	6.8	24.6	48.6	15.8	11.0	24.6	64.3	3.65
연령	13~19세	3.3	0.9	43.3	43.5	9.0	4.2	43.3	52.5	3.54
	20~29세	6.0	7.3	38.4	40.5	7.8	13.3	38.4	48.3	3.37
	30~39세	5.2	7.1	21.1	48.4	18.1	12.3	21.1	66.6	3.67
	40~49세	3.8	8.3	17.3	51.7	18.9	12.2	17.3	70.6	3.73
	50~59세	5.0	10.4	22.7	45.2	16.7	15.4	22.7	61.9	3.58
	60세 이상	4.0	7.6	25.3	43.9	19.2	11.6	25.3	63.1	3.67
학력	초졸이하	4.4	5.6	49.1	31.7	9.2	10.1	49.1	40.8	3.36
	중졸	1.7	7.8	32.6	40.9	17.0	9.5	32.6	57.9	3.64
	고졸	7.5	11.1	24.0	41.8	15.6	18.6	24.0	57.4	3.47
	대졸이상	3.1	5.9	23.0	50.8	17.2	9.0	23.0	68.0	3.73
직업	전문관리	3.2	7.7	23.1	37.2	28.9	10.9	23.1	66.0	3.81
	사무	2.5	4.5	19.2	52.1	21.6	7.0	19.2	73.8	3.86
	서비스판매	3.4	5.5	25.1	54.4	11.6	8.9	25.1	66.0	3.65
	농어업	0.0	0.0	58.3	0.0	41.7	0.0	58.3	41.7	3.83
	기능노무	11.2	24.3	23.3	29.9	11.3	35.5	23.3	41.2	3.06
	학생	2.2	0.6	37.1	53.0	7.1	2.8	37.1	60.1	3.62
	주부	4.2	6.9	21.8	50.0	17.1	11.1	21.8	67.1	3.69
	무직/기타	10.6	12.4	38.4	26.2	12.4	22.9	38.4	38.7	3.18
월평균 가구소득	100만원 미만	6.0	17.8	32.9	26.7	16.6	23.8	32.9	43.3	3.30
	100~200만원 미만	6.0	17.3	33.6	31.0	12.0	23.3	33.6	43.1	3.26
	200~300만원 미만	5.8	13.7	21.1	41.4	18.1	19.4	21.1	59.5	3.52
	300~400만원 미만	4.2	10.2	30.5	44.2	10.9	14.4	30.5	55.1	3.47
	400~500만원 미만	3.4	8.5	30.5	50.3	7.4	11.9	30.5	57.6	3.50
	500~600만원 미만	4.5	4.7	31.2	48.7	10.8	9.2	31.2	59.5	3.57
	600~700만원 미만	4.1	5.0	18.5	53.7	18.8	9.1	18.5	72.5	3.78
	700만원 이상	5.3	4.0	13.3	43.5	33.8	9.4	13.3	77.3	3.96
주택 유형	단독주택	9.8	12.3	28.0	47.8	2.1	22.1	28.0	49.8	3.20
	아파트	4.7	6.9	26.1	48.5	13.9	11.6	26.1	62.3	3.60
	연립/다세대주택	4.4	9.5	26.1	43.0	17.0	13.9	26.1	60.0	3.59
	기타	0.0	2.4	2.1	37.0	58.5	2.4	2.1	95.5	4.52
주거점유 형태	자가	5.3	8.2	27.4	45.6	13.6	13.5	27.4	59.2	3.54
	전세	1.9	6.0	19.2	51.8	21.1	7.9	19.2	72.9	3.84
	월세 및 기타	9.4	12.0	28.6	24.7	25.4	21.4	28.6	50.1	3.45
가구원 수	1인	5.1	5.6	23.6	51.5	14.1	10.7	23.6	65.6	3.64
	2인	5.3	11.0	23.5	42.0	18.2	16.4	23.5	60.2	3.57
	3인	2.5	5.9	22.3	52.3	17.0	8.4	22.3	69.3	3.75
	4인	6.2	7.0	29.5	43.0	14.3	13.1	29.5	57.3	3.52
	5인 이상	10.7	14.6	44.2	18.8	11.6	25.4	44.2	30.4	3.06

자료: 2023 인천광역시 사회조사  
Base: 전체(잘모름 제외)

건강

가구와  
가족

문화와  
여가

소득과  
소비

노동

주거와  
교통

교육

안전

환경

사회통합

부록

## 6-11. 주차환경 만족도\_상가

(단위 : %)

구 분		매우 불만족	약간 불만족	보통	약간 만족	매우 만족	불만족	보통	만족	평균 (5점)
2019		17.3	39.9	34.4	6.9	1.5	57.2	34.4	8.4	2.35
2021		14.3	17.6	45.8	18.3	4.0	31.9	45.8	22.3	2.80
<b>2023</b>		<b>5.9</b>	<b>15.0</b>	<b>33.2</b>	<b>35.1</b>	<b>10.9</b>	<b>20.8</b>	<b>33.2</b>	<b>46.0</b>	<b>3.30</b>
성별	남자	6.5	15.0	32.7	35.5	10.2	21.6	32.7	45.7	3.28
	여자	5.2	14.9	33.7	34.7	11.5	20.1	33.7	46.3	3.33
연령	13~19세	2.7	7.8	43.1	36.8	9.5	10.5	43.1	46.4	3.43
	20~29세	7.4	21.7	42.3	22.7	6.0	29.0	42.3	28.6	2.98
	30~39세	6.7	10.9	29.0	41.2	12.3	17.6	29.0	53.4	3.42
	40~49세	4.5	14.6	25.3	42.5	13.1	19.1	25.3	55.6	3.45
	50~59세	6.6	17.8	32.9	32.0	10.6	24.4	32.9	42.7	3.22
	60세 이상	6.1	14.4	35.4	32.8	11.3	20.5	35.4	44.1	3.29
학력	초졸이하	4.4	11.2	49.2	29.2	5.9	15.6	49.2	35.2	3.21
	중졸	2.5	15.7	39.5	29.1	13.2	18.3	39.5	42.3	3.35
	고졸	9.3	16.7	32.1	32.9	9.0	26.0	32.1	41.9	3.16
	대졸이상	4.3	14.2	31.5	37.8	12.2	18.5	31.5	50.0	3.39
직업	전문관리	6.4	14.1	27.5	39.0	13.0	20.5	27.5	52.0	3.38
	사무	3.2	10.2	23.1	46.3	17.3	13.3	23.1	63.5	3.64
	서비스판매	4.0	16.2	38.7	34.5	6.5	20.3	38.7	41.0	3.23
	농어업	0.0	0.0	58.3	41.7	0.0	0.0	58.3	41.7	3.42
	기능노무	13.7	28.0	30.2	21.3	6.8	41.7	30.2	28.2	2.80
	학생	1.0	8.9	46.1	34.9	9.0	9.9	46.1	44.0	3.42
	주부	5.9	15.2	32.2	33.3	13.4	21.1	32.2	46.7	3.33
	무직/기타	14.0	18.2	42.7	19.5	5.5	32.2	42.7	25.1	2.84
월평균 가구소득	100만원 미만	8.9	13.0	46.9	18.1	13.1	21.9	46.9	31.2	3.13
	100~200만원 미만	12.6	19.0	34.0	25.4	9.1	31.6	34.0	34.5	2.99
	200~300만원 미만	7.3	18.2	21.6	40.3	12.6	25.5	21.6	52.9	3.33
	300~400만원 미만	6.8	16.7	34.4	33.5	8.6	23.5	34.4	42.1	3.20
	400~500만원 미만	4.6	16.7	41.1	27.3	10.4	21.2	41.1	37.7	3.22
	500~600만원 미만	5.7	12.5	40.7	32.9	8.2	18.1	40.7	41.1	3.26
	600~700만원 미만	3.9	16.4	29.5	41.2	8.9	20.4	29.5	50.2	3.35
	700만원 이상	5.2	10.9	24.0	42.6	17.3	16.0	24.0	59.9	3.56
주택 유형	단독주택	18.8	15.8	48.0	15.2	2.2	34.5	48.0	17.5	2.66
	아파트	5.4	16.2	34.8	31.8	11.8	21.6	34.8	43.6	3.28
	연립/다세대주택	6.0	14.1	32.0	39.0	8.9	20.1	32.0	47.9	3.31
	기타	1.0	1.4	5.7	71.6	20.3	2.4	5.7	91.9	4.09
주거점유 형태	자가	6.6	16.1	36.9	30.4	10.0	22.7	36.9	40.4	3.21
	전세	2.8	10.9	25.3	46.8	14.2	13.7	25.3	61.0	3.59
	월세 및 기타	12.6	21.0	27.6	33.6	5.2	33.6	27.6	38.8	2.98
가구원 수	1인	7.2	10.7	33.3	36.6	12.2	17.9	33.3	48.8	3.36
	2인	6.8	17.9	28.6	35.7	11.0	24.7	28.6	46.7	3.26
	3인	3.7	12.7	30.2	41.0	12.4	16.4	30.2	53.4	3.46
	4인	7.0	16.3	41.3	27.1	8.3	23.3	41.3	35.4	3.13
	5인 이상	12.7	18.4	42.8	18.5	7.7	31.1	42.8	26.1	2.90

자료: 2023 인천광역시 사회조사

Base: 전체(잘모름 제외)

## 6-11. 주차환경 만족도\_전통시장

(단위 : %)

구 분		매우 불만족	약간 불만족	보통	약간 만족	매우 만족	불만족	보통	만족	평균 (5점)
2019		38.1	36.2	19.7	4.8	1.1	74.3	19.7	5.9	1.95
2021		25.6	18.9	43.2	9.4	3.0	44.4	43.2	12.4	2.45
2023		8.9	23.3	23.8	31.9	12.0	32.2	23.8	44.0	3.15
성별	남자	9.8	22.7	23.4	33.1	11.0	32.6	23.4	44.1	3.13
	여자	8.0	23.8	24.3	30.8	13.1	31.8	24.3	43.9	3.17
연령	13~19세	3.4	18.0	38.1	32.5	8.2	21.3	38.1	40.6	3.24
	20~29세	8.8	32.9	28.5	19.7	10.0	41.8	28.5	29.7	2.89
	30~39세	10.7	19.3	23.1	34.9	12.0	29.9	23.1	46.9	3.18
	40~49세	7.2	20.1	17.1	40.8	14.8	27.3	17.1	55.6	3.36
	50~59세	10.1	25.8	23.4	28.8	11.9	35.9	23.4	40.7	3.07
	60세 이상	10.0	23.2	24.5	30.5	11.8	33.2	24.5	42.3	3.11
학력	초졸이하	9.8	20.7	37.2	25.8	6.4	30.5	37.2	32.3	2.98
	중졸	5.1	25.4	29.3	31.6	8.7	30.5	29.3	40.2	3.13
	고졸	12.1	24.7	23.2	28.9	11.1	36.8	23.2	39.9	3.02
	대졸이상	7.3	22.3	22.3	34.5	13.6	29.6	22.3	48.1	3.25
직업	전문관리	10.8	18.3	27.2	28.8	14.9	29.1	27.2	43.8	3.19
	사무	5.1	18.2	19.0	40.2	17.5	23.3	19.0	57.8	3.47
	서비스판매	6.0	24.3	24.5	38.3	6.9	30.3	24.5	45.2	3.16
	농어업	0.0	0.0	58.3	41.7	0.0	0.0	58.3	41.7	3.42
	기능노무	20.0	32.1	20.5	18.7	8.8	52.1	20.5	27.5	2.64
	학생	3.0	18.7	35.2	32.5	10.6	21.7	35.2	43.1	3.29
	주부	8.0	27.2	19.5	28.3	17.0	35.3	19.5	45.3	3.19
	무직/기타	19.0	29.3	30.4	15.3	5.9	48.3	30.4	21.3	2.60
월평균 가구소득	100만원 미만	5.4	27.9	18.5	33.3	15.0	33.2	18.5	48.3	3.25
	100~200만원 미만	20.0	27.6	23.2	19.5	9.7	47.6	23.2	29.2	2.71
	200~300만원 미만	9.9	18.7	21.8	37.1	12.6	28.5	21.8	49.7	3.24
	300~400만원 미만	10.5	24.4	25.2	30.3	9.7	34.9	25.2	40.0	3.04
	400~500만원 미만	7.9	27.8	21.3	35.4	7.6	35.7	21.3	43.0	3.07
	500~600만원 미만	9.1	22.1	27.5	30.2	11.0	31.2	27.5	41.3	3.12
	600~700만원 미만	5.2	28.7	27.4	27.1	11.6	33.9	27.4	38.7	3.11
	700만원 이상	8.1	16.5	19.4	36.4	19.5	24.6	19.4	55.9	3.43
주택 유형	단독주택	23.0	16.7	5.5	49.3	5.5	39.7	5.5	54.8	2.98
	아파트	8.6	26.8	25.4	28.0	11.2	35.4	25.4	39.2	3.06
	연립/다세대주택	9.1	19.6	24.3	36.3	10.7	28.7	24.3	47.0	3.20
	기타	1.0	8.8	12.4	37.2	40.6	9.8	12.4	77.8	4.08
주거점유 형태	자가	10.3	24.6	22.6	31.3	11.2	34.9	22.6	42.5	3.08
	전세	3.9	19.0	25.3	36.9	15.0	22.9	25.3	51.9	3.40
	월세 및 기타	16.7	28.4	31.0	15.8	8.1	45.1	31.0	23.9	2.70
가구원 수	1인	10.7	19.0	25.3	31.3	13.7	29.7	25.3	45.0	3.18
	2인	10.1	24.5	22.5	31.9	11.0	34.6	22.5	42.9	3.09
	3인	6.6	20.6	23.6	35.2	13.9	27.2	23.6	49.2	3.29
	4인	9.3	28.1	23.7	28.7	10.1	37.4	23.7	38.8	3.02
	5인 이상	19.7	19.3	34.8	18.7	7.6	39.0	34.8	26.3	2.75

 자료: 2023 인천광역시 사회조사  
 Base: 전체(잘모름 제외)

건강

 가구와  
가족

 문화와  
여가

 소득과  
소비

노동

 주거와  
교통

교육

안전

환경

사회통합

부록

## 6-11. 주차환경 만족도\_관광지

(단위 : %)

구 분		매우 불만족	약간 불만족	보통	약간 만족	매우 만족	불만족	보통	만족	평균 (5점)
2019		33.5	33.4	26.5	5.9	0.7	66.9	26.5	6.5	2.07
2021		21.4	17.1	43.7	15.1	2.7	38.5	43.7	17.8	2.61
<b>2023</b>		<b>8.4</b>	<b>12.2</b>	<b>32.3</b>	<b>35.6</b>	<b>11.6</b>	<b>20.5</b>	<b>32.3</b>	<b>47.2</b>	<b>3.30</b>
성별	남자	9.3	12.8	32.2	35.0	10.7	22.1	32.2	45.7	3.25
	여자	7.5	11.5	32.3	36.2	12.5	19.0	32.3	48.7	3.35
연령	13~19세	4.1	11.6	37.2	39.3	7.9	15.6	37.2	47.2	3.35
	20~29세	9.4	13.3	48.5	21.7	7.2	22.7	48.5	28.9	3.04
	30~39세	8.1	12.4	28.9	40.4	10.1	20.5	28.9	50.5	3.32
	40~49세	7.5	11.4	22.1	41.3	17.8	18.9	22.1	59.0	3.50
	50~59세	8.8	12.9	33.4	31.9	13.0	21.7	33.4	44.9	3.27
	60세 이상	10.1	11.4	32.0	37.1	9.4	21.5	32.0	46.5	3.24
학력	초졸이하	7.9	15.0	38.9	34.2	3.9	22.9	38.9	38.1	3.11
	중졸	4.7	11.9	37.5	33.7	12.2	16.6	37.5	45.9	3.37
	고졸	12.8	15.1	30.0	32.4	9.8	27.9	30.0	42.1	3.11
	대졸이상	6.2	10.1	32.5	37.9	13.3	16.3	32.5	51.2	3.42
직업	전문관리	7.7	10.8	35.2	28.4	18.0	18.4	35.2	46.3	3.38
	사무	4.7	8.3	26.9	39.4	20.7	13.0	26.9	60.1	3.63
	서비스판매	4.9	12.5	33.0	45.0	4.5	17.4	33.0	49.6	3.32
	농어업	0.0	0.0	58.3	0.0	41.7	0.0	58.3	41.7	3.83
	기능노무	23.1	18.4	29.6	23.9	4.9	41.5	29.6	28.9	2.69
	학생	3.5	12.5	39.3	37.2	7.5	16.0	39.3	44.7	3.33
	주부	8.1	10.3	30.4	35.4	15.9	18.3	30.4	51.3	3.41
	무직/기타	17.7	18.6	39.6	20.4	3.6	36.3	39.6	24.0	2.74
월평균 가구소득	100만원 미만	9.0	17.6	36.8	25.9	10.7	26.6	36.8	36.6	3.12
	100~200만원 미만	19.8	21.8	25.1	28.6	4.8	41.6	25.1	33.3	2.77
	200~300만원 미만	9.9	14.1	26.8	40.8	8.5	23.9	26.8	49.3	3.24
	300~400만원 미만	9.3	13.7	31.1	40.0	5.9	23.0	31.1	45.9	3.20
	400~500만원 미만	6.3	10.4	40.7	36.1	6.4	16.8	40.7	42.5	3.26
	500~600만원 미만	7.7	10.9	37.0	34.1	10.3	18.6	37.0	44.4	3.28
	600~700만원 미만	5.2	12.9	36.9	33.3	11.8	18.0	36.9	45.1	3.34
	700만원 이상	9.1	9.0	20.7	34.4	26.8	18.1	20.7	61.2	3.61
주택 유형	단독주택	22.4	10.2	17.0	46.5	3.8	32.6	17.0	50.3	2.99
	아파트	7.6	12.7	35.4	32.0	12.2	20.4	35.4	44.2	3.28
	연립/다세대주택	9.0	12.6	29.7	40.1	8.6	21.6	29.7	48.7	3.27
	기타	2.4	1.4	20.0	42.5	33.7	3.8	20.0	76.2	4.04
주거점유 형태	자가	9.4	12.9	34.3	31.9	11.6	22.2	34.3	43.5	3.23
	전세	4.0	10.5	26.3	47.2	11.9	14.5	26.3	59.2	3.53
	월세 및 기타	18.2	11.7	37.5	22.3	10.2	29.9	37.5	32.6	2.95
가구원 수	1인	9.6	11.2	29.9	35.4	14.0	20.7	29.9	49.4	3.33
	2인	9.5	13.6	30.4	35.6	10.8	23.2	30.4	46.4	3.24
	3인	6.1	10.8	30.3	39.2	13.5	16.9	30.3	52.8	3.43
	4인	9.9	12.5	35.9	31.9	9.7	22.4	35.9	41.7	3.19
	5인 이상	11.7	16.0	48.7	20.2	3.4	27.7	48.7	23.6	2.88

자료: 2023 인천광역시 사회조사  
Base: 전체(잘 모름 제외)

## 6-12. 교통문제 해결 방안

(단위 : %)

구 분		주차시설 확충	도로망 개선 (확장, 포장 등)	대중교통 확충	교통질서 의식 개선	불법주정차 및 불법운전 (과속, 중앙선 침범 등) 단속	도로시설물 개선 (교통표지판, 신호등 등)	자전거 전용도로 확충	기타
<b>2023</b>		<b>26.9</b>	<b>20.6</b>	<b>19.0</b>	<b>15.4</b>	<b>11.1</b>	<b>4.5</b>	<b>2.1</b>	<b>0.5</b>
성별	남자	25.9	22.8	18.6	15.3	11.2	3.4	2.4	0.5
	여자	27.8	18.4	19.4	15.6	10.9	5.7	1.8	0.5
연령	13~19세	16.0	13.9	23.4	18.0	13.7	4.3	9.7	1.0
	20~29세	33.5	25.8	15.0	13.7	8.8	1.7	0.9	0.6
	30~39세	26.6	18.1	16.6	17.0	13.1	6.1	2.4	0.3
	40~49세	26.0	22.0	21.1	15.1	9.2	5.4	1.2	0.0
	50~59세	29.9	22.6	17.3	13.8	10.0	4.6	1.3	0.5
	60세 이상	25.0	18.6	21.2	16.0	12.5	4.4	1.3	0.8
학력	초졸이하	21.1	13.6	25.2	12.7	16.5	5.0	5.4	0.5
	중졸	19.0	15.2	23.4	22.9	8.4	3.5	5.1	2.5
	고졸	28.1	21.2	17.8	14.2	12.7	3.8	1.6	0.5
	대졸이상	28.0	21.9	18.2	15.6	9.6	5.1	1.5	0.2
직업	전문관리	33.9	18.3	15.9	11.8	15.4	3.6	0.7	0.4
	사무	23.4	24.0	17.2	19.2	10.2	4.1	1.7	0.1
	서비스판매	24.3	24.7	19.9	15.4	8.5	5.0	2.1	0.0
	농어업	70.6	29.4	0.0	0.0	0.0	0.0	0.0	0.0
	기능노무	42.2	15.8	17.5	10.1	9.9	3.8	0.3	0.4
	학생	16.4	18.6	22.7	17.9	10.7	4.2	8.1	1.6
	주부	29.5	18.0	16.8	15.6	10.4	7.4	1.5	0.8
	무직/기타	26.0	15.0	24.1	12.8	16.4	3.6	0.9	1.2
월평균 가구소득	100만원 미만	21.5	15.5	30.0	16.2	11.6	4.2	1.0	0.0
	100~200만원 미만	23.5	8.6	29.8	13.6	19.5	3.2	1.2	0.7
	200~300만원 미만	24.7	12.5	26.7	18.5	12.2	4.2	0.8	0.3
	300~400만원 미만	26.7	17.5	19.4	16.6	13.3	5.0	1.2	0.2
	400~500만원 미만	30.2	23.6	15.0	13.9	7.2	5.6	3.9	0.6
	500~600만원 미만	24.1	26.2	15.5	18.1	9.1	4.7	2.2	0.0
	600~700만원 미만	30.3	23.4	19.2	11.3	10.1	3.1	2.3	0.2
	700만원 이상	28.0	21.3	15.5	14.2	12.3	5.1	2.2	1.6
주택 유형	단독주택	22.3	17.7	30.8	15.9	11.5	0.0	1.7	0.0
	아파트	28.5	22.8	19.5	11.9	9.9	4.4	2.2	0.7
	연립/다세대주택	22.4	18.2	18.6	20.4	12.9	5.4	1.9	0.2
	기타	45.9	9.1	0.8	26.1	13.4	3.2	1.6	0.0
주거점유 형태	자가	27.7	21.7	20.1	13.8	9.0	4.5	2.4	0.7
	전세	21.1	19.6	16.8	21.2	14.5	5.0	1.5	0.1
	월세 및 기타	43.6	11.8	15.7	7.5	18.2	2.5	0.6	0.0
가구원 수	1인	24.8	14.5	26.5	17.5	12.3	3.7	0.7	0.0
	2인	27.5	18.6	19.5	14.2	13.5	4.3	1.6	0.8
	3인	25.2	22.1	17.6	17.2	9.9	5.5	1.9	0.6
	4인	28.6	22.6	18.2	14.2	8.7	3.8	3.6	0.2
	5인 이상	33.7	20.7	14.7	8.5	18.5	2.9	1.0	0.0

자료: 2023 인천광역시 사회조사  
Base: 전체

## 07 교육

## 7-1. 학생 여부

(단위 : %)

구 분		예	아니오
2023		11.6	88.4
성별	남성	13.0	87.0
	여성	10.1	89.9
연령	13~19세	98.0	2.0
	20~29세	28.0	72.0
	30~39세	0.3	99.7
	40~49세	0.7	99.3
	50~59세	0.0	100.0
	60세 이상	0.0	100.0
학력	초졸이하	41.0	59.0
	중졸	49.2	50.8
	고졸	14.0	86.0
	대졸이상	0.6	99.4
직업	전문관리	0.0	100.0
	사무	0.5	99.5
	서비스판매	3.4	96.6
	농어업	0.0	100.0
	기능노무	0.4	99.6
	학생	98.4	1.6
	주부	0.8	99.2
	무직/기타	6.7	93.3
월평균 가구소득	100만원 미만	5.8	94.2
	100~200만원 미만	3.0	97.0
	200~300만원 미만	7.1	92.9
	300~400만원 미만	8.5	91.5
	400~500만원 미만	13.6	86.4
	500~600만원 미만	16.5	83.5
	600~700만원 미만	11.2	88.8
	700만원 이상	13.5	86.5
주택 유형	단독주택	4.6	95.4
	아파트	13.8	86.2
	연립/다세대주택	9.5	90.5
	기타	2.1	97.9
주거점유 형태	자가	12.5	87.5
	전세	10.0	90.0
	월세 및 기타	7.4	92.6
가구원 수	1인	1.4	98.6
	2인	2.3	97.7
	3인	12.9	87.1
	4인	22.5	77.5
	5인 이상	18.6	81.4

자료: 2023 인천광역시 사회조사

Base: 전체



## 7-2. 학교생활 만족도\_교육 내용

(단위 : %)

구 분		매우 불만족	약간 불만족	보통	약간 만족	매우 만족	불만족	보통	만족	평균 (5점)
2019		1.9	5.7	50.7	29.5	12.3	7.5	50.7	41.8	3.45
2020		0.4	1.0	30.1	58.7	9.8	1.4	30.1	68.4	3.76
2021		3.3	5.6	43.8	34.4	12.9	8.9	43.8	47.3	3.48
<b>2023</b>		<b>0.3</b>	<b>1.7</b>	<b>28.2</b>	<b>60.8</b>	<b>8.9</b>	<b>2.1</b>	<b>28.2</b>	<b>69.7</b>	<b>3.76</b>
성별	남자	0.0	1.2	23.9	64.8	10.1	1.2	23.9	74.9	3.84
	여자	0.7	2.5	33.8	55.6	7.4	3.2	33.8	63.1	3.67
연령	13~19세	0.0	1.0	33.8	54.3	10.9	1.0	33.8	65.2	3.75
	20~29세	0.0	3.4	17.5	73.7	5.4	3.4	17.5	79.1	3.81
	30~39세	0.0	0.0	0.0	100.0	0.0	0.0	0.0	100.0	4.00
	40~49세	26.4	0.0	26.4	47.1	0.0	26.4	26.4	47.1	2.94
	50~59세	-	-	-	-	-	-	-	-	-
	60세 이상	-	-	-	-	-	-	-	-	-
학력	초졸이하	0.0	2.3	31.0	54.2	12.5	2.3	31.0	66.7	3.77
	중졸	0.0	0.0	39.0	48.7	12.4	0.0	39.0	61.0	3.73
	고졸	0.8	2.8	18.4	75.3	2.8	3.6	18.4	78.1	3.77
	대학이상	0.0	0.0	25.5	51.7	22.8	0.0	25.5	74.5	3.97
직업	전문관리	-	-	-	-	-	-	-	-	-
	사무	0.0	0.0	100.0	0.0	0.0	0.0	100.0	0.0	3.00
	서비스판매	0.0	0.0	16.7	83.3	0.0	0.0	16.7	83.3	3.83
	농어업	-	-	-	-	-	-	-	-	-
	기능노무	0.0	0.0	100.0	0.0	0.0	0.0	100.0	0.0	3.00
	학생	0.0	0.8	28.1	60.7	10.5	0.8	28.1	71.2	3.81
	주부	41.0	0.0	0.0	59.0	0.0	41.0	0.0	59.0	2.77
	무직/기타	0.0	16.7	29.6	53.7	0.0	16.7	29.6	53.7	3.37
월평균 가구소득	100만원 미만	0.0	0.0	38.1	25.2	36.7	0.0	38.1	61.9	3.99
	100~200만원 미만	0.0	0.0	100.0	0.0	0.0	0.0	100.0	0.0	3.00
	200~300만원 미만	0.0	0.0	52.4	47.6	0.0	0.0	52.4	47.6	3.48
	300~400만원 미만	2.8	0.0	32.0	59.3	5.9	2.8	32.0	65.2	3.65
	400~500만원 미만	0.0	6.1	37.0	43.1	13.8	6.1	37.0	56.8	3.64
	500~600만원 미만	0.0	2.3	22.1	71.0	4.6	2.3	22.1	75.6	3.78
	600~700만원 미만	0.0	0.0	14.8	70.8	14.4	0.0	14.8	85.2	4.00
	700만원 이상	0.0	0.0	22.2	67.5	10.2	0.0	22.2	77.8	3.88
주택 유형	단독주택	0.0	0.0	57.8	0.0	42.2	0.0	57.8	42.2	3.84
	아파트	0.0	2.5	22.5	64.3	10.8	2.5	22.5	75.0	3.83
	연립/다세대주택	1.1	0.0	42.1	54.4	2.4	1.1	42.1	56.8	3.57
	기타	0.0	0.0	0.0	100.0	0.0	0.0	0.0	100.0	4.00
주거점유 형태	자가	0.4	1.8	29.1	61.2	7.5	2.2	29.1	68.7	3.74
	전세	0.0	1.9	19.0	64.6	14.5	1.9	19.0	79.1	3.92
	월세 및 기타	0.0	0.0	69.7	30.3	0.0	0.0	69.7	30.3	3.30
가구원 수	1인	0.0	0.0	60.2	39.8	0.0	0.0	60.2	39.8	3.40
	2인	5.7	0.0	32.7	49.6	12.0	5.7	32.7	61.6	3.62
	3인	0.0	1.1	28.4	65.1	5.3	1.1	28.4	70.5	3.75
	4인	0.0	2.8	24.1	61.7	11.5	2.8	24.1	73.1	3.82
	5인 이상	0.0	0.0	52.5	34.4	13.1	0.0	52.5	47.5	3.61

자료: 2023 인천광역시 사회조사  
Base: 학생

건강

가구와  
가족

문화와  
여가

소득과  
소비

노동

주거와  
교통

교육

안전

환경

사회통합

부록

## 7-2. 학교생활 만족도\_교육 방법

(단위 : %)

구 분		매우 불만족	약간 불만족	보통	약간 만족	매우 만족	불만족	보통	만족	평균 (5점)
2019		2.0	8.4	54.3	22.9	12.4	10.4	54.3	35.3	3.35
2020		0.9	1.4	35.2	44.4	18.1	2.3	35.2	62.5	3.77
2021		4.4	9.2	46.6	27.8	12.0	13.6	46.6	39.8	3.34
<b>2023</b>		-	<b>2.2</b>	<b>33.2</b>	<b>56.7</b>	<b>7.9</b>	<b>2.2</b>	<b>33.2</b>	<b>64.6</b>	<b>3.70</b>
성별	남자	-	1.2	30.8	57.0	11.0	1.2	30.8	68.0	3.78
	여자	-	3.5	36.3	56.3	3.9	3.5	36.3	60.2	3.61
연령	13~19세	-	2.3	36.4	52.0	9.2	2.3	36.4	61.3	3.68
	20~29세	-	2.0	25.0	68.9	4.1	2.0	25.0	73.0	3.75
	30~39세	-	0.0	0.0	0.0	100.0	0.0	0.0	100.0	5.00
	40~49세	-	0.0	100.0	0.0	0.0	0.0	100.0	0.0	3.00
	50~59세	-	-	-	-	-	-	-	-	-
	60세 이상	-	-	-	-	-	-	-	-	-
학력	초졸이하	-	2.3	41.2	48.8	7.7	2.3	41.2	56.5	3.62
	중졸	-	2.9	34.6	51.6	10.9	2.9	34.6	62.5	3.70
	고졸	-	1.7	25.9	69.1	3.4	1.7	25.9	72.5	3.74
	대학이상	-	0.0	44.1	15.3	40.6	0.0	44.1	55.9	3.97
직업	전문관리	-	-	-	-	-	-	-	-	-
	사무	-	0.0	100.0	0.0	0.0	0.0	100.0	0.0	3.00
	서비스판매	-	0.0	10.1	89.9	0.0	0.0	10.1	89.9	3.90
	농어업	-	-	-	-	-	-	-	-	-
	기능노무	-	0.0	100.0	0.0	0.0	0.0	100.0	0.0	3.00
	학생	-	1.8	32.6	56.3	9.4	1.8	32.6	65.6	3.73
	주부	-	0.0	100.0	0.0	0.0	0.0	100.0	0.0	3.00
	무직/기타	-	10.1	42.9	47.0	0.0	10.1	42.9	47.0	3.37
월평균 가구소득	100만원 미만	-	0.0	63.3	0.0	36.7	0.0	63.3	36.7	3.73
	100~200만원 미만	-	0.0	100.0	0.0	0.0	0.0	100.0	0.0	3.00
	200~300만원 미만	-	9.4	49.3	29.1	12.2	9.4	49.3	41.3	3.44
	300~400만원 미만	-	0.0	32.7	50.5	16.8	0.0	32.7	67.3	3.84
	400~500만원 미만	-	0.0	36.2	57.5	6.3	0.0	36.2	63.8	3.70
	500~600만원 미만	-	5.3	31.7	58.4	4.6	5.3	31.7	63.0	3.62
	600~700만원 미만	-	0.0	26.4	67.4	6.2	0.0	26.4	73.6	3.80
	700만원 이상	-	0.0	24.7	68.3	7.1	0.0	24.7	75.3	3.82
주택 유형	단독주택	-	0.0	0.0	57.8	42.2	0.0	0.0	100.0	4.42
	아파트	-	1.6	28.2	63.6	6.6	1.6	28.2	70.2	3.75
	연립/다세대주택	-	3.9	46.4	40.2	9.5	3.9	46.4	49.7	3.55
	기타	-	0.0	100.0	0.0	0.0	0.0	100.0	0.0	3.00
주거점유 형태	자가	-	3.0	31.7	57.7	7.7	3.0	31.7	65.3	3.70
	전세	-	0.0	30.4	59.6	9.9	0.0	30.4	69.6	3.80
	월세 및 기타	-	0.0	81.7	18.3	0.0	0.0	81.7	18.3	3.18
가구원 수	1인	-	0.0	100.0	0.0	0.0	0.0	100.0	0.0	3.00
	2인	-	0.0	46.6	41.4	12.0	0.0	46.6	53.4	3.65
	3인	-	2.6	32.4	58.4	6.5	2.6	32.4	65.0	3.69
	4인	-	2.3	29.6	59.7	8.3	2.3	29.6	68.0	3.74
	5인 이상	-	0.0	43.9	43.0	13.1	0.0	43.9	56.1	3.69

자료: 2023 인천광역시 사회조사

Base: 학생

## 7-2. 학교생활 만족도\_교우 관계

(단위 : %)

구 분		매우 불만족	약간 불만족	보통	약간 만족	매우 만족	불만족	보통	만족	평균 (5점)
2019		0.5	3.5	34.3	38.8	22.9	4.0	34.3	61.7	3.80
2020		-	1.0	23.1	39.1	36.8	1.0	23.1	75.9	4.12
2021		1.8	1.9	34.5	38.9	22.9	3.7	34.5	61.8	3.79
<b>2023</b>		<b>0.7</b>	<b>3.9</b>	<b>22.8</b>	<b>46.3</b>	<b>26.3</b>	<b>4.6</b>	<b>22.8</b>	<b>72.6</b>	<b>3.94</b>
성별	남자	1.2	2.4	24.3	43.8	28.4	3.5	24.3	72.2	3.96
	여자	0.0	6.0	20.9	49.6	23.5	6.0	20.9	73.1	3.91
연령	13~19세	0.0	4.3	21.6	43.5	30.6	4.3	21.6	74.1	4.00
	20~29세	2.0	3.4	23.0	52.7	18.9	5.4	23.0	71.6	3.83
	30~39세	0.0	0.0	0.0	100.0	0.0	0.0	0.0	100.0	4.00
	40~49세	0.0	0.0	100.0	0.0	0.0	0.0	100.0	0.0	3.00
	50~59세	-	-	-	-	-	-	-	-	-
	60세 이상	-	-	-	-	-	-	-	-	-
학력	초졸이하	0.0	7.9	20.2	38.2	33.7	7.9	20.2	71.9	3.98
	중졸	0.0	2.2	22.1	43.2	32.5	2.2	22.1	75.7	4.06
	고졸	1.7	2.8	23.6	53.5	18.4	4.5	23.6	71.9	3.84
	대학이상	0.0	0.0	44.1	55.9	0.0	0.0	44.1	55.9	3.56
직업	전문관리	-	-	-	-	-	-	-	-	-
	사무	0.0	0.0	100.0	0.0	0.0	0.0	100.0	0.0	3.00
	서비스판매	0.0	0.0	26.8	66.6	6.7	0.0	26.8	73.2	3.80
	농어업	-	-	-	-	-	-	-	-	-
	기능노무	0.0	0.0	100.0	0.0	0.0	0.0	100.0	0.0	3.00
	학생	0.0	3.4	21.3	45.3	30.0	3.4	21.3	75.3	4.02
	주부	0.0	59.0	41.0	0.0	0.0	59.0	41.0	0.0	2.41
	무직/기타	10.1	9.7	19.9	53.7	6.7	19.7	19.9	60.4	3.37
월평균 가구소득	100만원 미만	0.0	0.0	38.1	25.2	36.7	0.0	38.1	61.9	3.99
	100~200만원 미만	0.0	49.0	51.0	0.0	0.0	49.0	51.0	0.0	2.51
	200~300만원 미만	0.0	0.0	36.5	57.0	6.5	0.0	36.5	63.5	3.70
	300~400만원 미만	0.0	0.0	26.8	51.1	22.2	0.0	26.8	73.2	3.95
	400~500만원 미만	0.0	5.0	18.1	38.6	38.4	5.0	18.1	76.9	4.10
	500~600만원 미만	2.3	5.9	27.4	31.5	32.8	8.2	27.4	64.3	3.87
	600~700만원 미만	0.0	0.0	13.2	75.3	11.5	0.0	13.2	86.8	3.98
	700만원 이상	0.0	3.5	16.4	54.3	25.8	3.5	16.4	80.1	4.02
주택 유형	단독주택	0.0	28.8	0.0	0.0	71.2	28.8	0.0	71.2	4.13
	아파트	0.9	2.2	18.6	52.2	26.1	3.1	18.6	78.3	4.00
	연립/다세대주택	0.0	7.1	33.1	34.9	24.9	7.1	33.1	59.8	3.78
	기타	0.0	0.0	100.0	0.0	0.0	0.0	100.0	0.0	3.00
주거점유 형태	자가	0.9	4.5	22.8	45.1	26.7	5.4	22.8	71.8	3.92
	전세	0.0	0.0	18.3	52.6	29.1	0.0	18.3	81.7	4.11
	월세 및 기타	0.0	17.5	53.0	29.5	0.0	17.5	53.0	29.5	3.12
가구원 수	1인	0.0	0.0	60.2	39.8	0.0	0.0	60.2	39.8	3.40
	2인	0.0	12.0	34.7	28.9	24.5	12.0	34.7	53.4	3.66
	3인	0.0	4.7	26.6	48.5	20.2	4.7	26.6	68.7	3.84
	4인	1.4	1.4	18.2	46.1	32.9	2.8	18.2	79.0	4.08
	5인 이상	0.0	13.1	14.6	50.7	21.7	13.1	14.6	72.4	3.81

자료: 2023 인천광역시 사회조사  
Base: 학생

## 7-2. 학교생활 만족도\_교사(교수)와의 관계

(단위 : %)

구 분		매우 불만족	약간 불만족	보통	약간 만족	매우 만족	불만족	보통	만족	평균 (5점)
	2019	0.9	6.1	47.5	29.8	15.6	7.1	47.5	45.4	3.53
	2020	0.4	1.0	31.2	46.9	20.5	1.4	31.2	67.4	3.86
	2021	2.5	8.6	47.7	28.3	12.8	11.2	47.7	41.1	3.40
	2023	-	<b>2.9</b>	<b>39.3</b>	<b>52.3</b>	<b>5.5</b>	<b>2.9</b>	<b>39.3</b>	<b>57.8</b>	<b>3.60</b>
성별	남자	-	2.4	35.7	55.9	5.9	2.4	35.7	61.9	3.65
	여자	-	3.5	43.9	47.6	4.9	3.5	43.9	52.6	3.54
연령	13~19세	-	4.4	38.4	51.6	5.6	4.4	38.4	57.2	3.58
	20~29세	-	0.0	41.2	54.7	4.1	0.0	41.2	58.8	3.63
	30~39세	-	0.0	0.0	0.0	100.0	0.0	0.0	100.0	5.00
	40~49세	-	0.0	52.9	47.1	0.0	0.0	52.9	47.1	3.47
	50~59세	-	-	-	-	-	-	-	-	-
	60세 이상	-	-	-	-	-	-	-	-	-
학력	초졸이하	-	3.9	40.4	50.9	4.7	3.9	40.4	55.6	3.56
	중졸	-	5.9	36.1	50.1	7.9	5.9	36.1	58.0	3.60
	고졸	-	0.0	40.9	55.8	3.4	0.0	40.9	59.1	3.62
	대학이상	-	0.0	40.7	41.4	17.8	0.0	40.7	59.3	3.77
직업	전문관리	-	-	-	-	-	-	-	-	-
	사무	-	0.0	100.0	0.0	0.0	0.0	100.0	0.0	3.00
	서비스판매	-	0.0	53.3	46.7	0.0	0.0	53.3	46.7	3.47
	농어업	-	-	-	-	-	-	-	-	-
	기능노무	-	0.0	100.0	0.0	0.0	0.0	100.0	0.0	3.00
	학생	-	2.6	36.6	54.3	6.5	2.6	36.6	60.8	3.65
	주부	-	0.0	100.0	0.0	0.0	0.0	100.0	0.0	3.00
	무직/기타	-	9.7	40.1	50.2	0.0	9.7	40.1	50.2	3.41
월평균 가구소득	100만원 미만	-	0.0	38.1	25.2	36.7	0.0	38.1	61.9	3.99
	100~200만원 미만	-	49.0	51.0	0.0	0.0	49.0	51.0	0.0	2.51
	200~300만원 미만	-	0.0	61.5	38.5	0.0	0.0	61.5	38.5	3.38
	300~400만원 미만	-	10.2	40.7	38.5	10.7	10.2	40.7	49.1	3.50
	400~500만원 미만	-	0.0	34.6	61.7	3.8	0.0	34.6	65.4	3.69
	500~600만원 미만	-	0.0	50.8	45.5	3.8	0.0	50.8	49.2	3.53
	600~700만원 미만	-	3.3	31.3	59.3	6.2	3.3	31.3	65.5	3.68
	700만원 이상	-	3.5	22.2	68.4	5.8	3.5	22.2	74.3	3.77
주택 유형	단독주택	-	0.0	28.8	29.0	42.2	0.0	28.8	71.2	4.13
	아파트	-	2.2	35.0	55.9	6.9	2.2	35.0	62.8	3.67
	연립/다세대주택	-	4.8	51.9	43.3	0.0	4.8	51.9	43.3	3.39
	기타	-	0.0	0.0	100.0	0.0	0.0	0.0	100.0	4.00
주거점유 형태	자가	-	0.9	41.0	51.6	6.4	0.9	41.0	58.1	3.64
	전세	-	6.6	29.1	60.7	3.5	6.6	29.1	64.3	3.61
	월세 및 기타	-	17.5	70.5	12.0	0.0	17.5	70.5	12.0	2.95
가구원 수	1인	-	0.0	60.2	39.8	0.0	0.0	60.2	39.8	3.40
	2인	-	12.0	34.7	41.4	12.0	12.0	34.7	53.4	3.53
	3인	-	1.1	44.8	51.3	2.9	1.1	44.8	54.2	3.56
	4인	-	2.4	35.5	55.8	6.4	2.4	35.5	62.2	3.66
	5인 이상	-	13.1	30.8	43.0	13.1	13.1	30.8	56.1	3.56

자료: 2023 인천광역시 사회조사

Base: 학생

## 7-2. 학교생활 만족도\_학교시설 및 설비

(단위 : %)

구 분		매우 불만족	약간 불만족	보통	약간 만족	매우 만족	불만족	보통	만족	평균 (5점)
	2019	1.7	13.6	47.3	26.3	11.0	15.3	47.3	37.4	3.31
	2020	0.5	2.0	30.6	56.7	10.3	2.4	30.6	66.9	3.74
	2021	0.6	8.1	56.5	25.2	9.7	8.6	56.5	34.8	3.35
	<b>2023</b>	-	<b>2.9</b>	<b>26.9</b>	<b>61.4</b>	<b>8.8</b>	<b>2.9</b>	<b>26.9</b>	<b>70.2</b>	<b>3.76</b>
성별	남자	-	3.5	21.9	63.9	10.7	3.5	21.9	74.6	3.82
	여자	-	2.0	33.4	58.1	6.4	2.0	33.4	64.6	3.69
연령	13~19세	-	3.4	24.6	61.1	11.0	3.4	24.6	72.1	3.80
	20~29세	-	2.0	31.1	63.5	3.4	2.0	31.1	66.9	3.68
	30~39세	-	0.0	0.0	0.0	100.0	0.0	0.0	100.0	5.00
	40~49세	-	0.0	52.9	47.1	0.0	0.0	52.9	47.1	3.47
	50~59세	-	-	-	-	-	-	-	-	-
	60세 이상	-	-	-	-	-	-	-	-	-
학력	초졸이하	-	0.0	27.4	62.6	10.1	0.0	27.4	72.6	3.83
	중졸	-	7.4	21.3	60.9	10.4	7.4	21.3	71.3	3.74
	고졸	-	1.7	29.8	62.4	6.2	1.7	29.8	68.6	3.73
	대학이상	-	0.0	40.7	41.4	17.8	0.0	40.7	59.3	3.77
직업	전문관리	-	-	-	-	-	-	-	-	-
	사무	-	0.0	100.0	0.0	0.0	0.0	100.0	0.0	3.00
	서비스판매	-	0.0	16.7	83.3	0.0	0.0	16.7	83.3	3.83
	농어업	-	-	-	-	-	-	-	-	-
	기능노무	-	0.0	100.0	0.0	0.0	0.0	100.0	0.0	3.00
	학생	-	2.6	24.6	62.4	10.4	2.6	24.6	72.8	3.81
	주부	-	0.0	41.0	59.0	0.0	0.0	41.0	59.0	3.59
	무직/기타	-	10.1	49.8	40.2	0.0	10.1	49.8	40.2	3.30
월평균 가구소득	100만원 미만	-	0.0	38.1	25.2	36.7	0.0	38.1	61.9	3.99
	100~200만원 미만	-	0.0	100.0	0.0	0.0	0.0	100.0	0.0	3.00
	200~300만원 미만	-	9.8	48.9	41.3	0.0	9.8	48.9	41.3	3.32
	300~400만원 미만	-	10.2	34.5	32.6	22.7	10.2	34.5	55.3	3.68
	400~500만원 미만	-	0.0	27.3	70.2	2.5	0.0	27.3	72.7	3.75
	500~600만원 미만	-	2.3	25.6	69.9	2.3	2.3	25.6	72.2	3.72
	600~700만원 미만	-	0.0	13.1	78.6	8.2	0.0	13.1	86.9	3.95
	700만원 이상	-	2.3	19.9	59.3	18.5	2.3	19.9	77.8	3.94
주택 유형	단독주택	-	0.0	0.0	57.8	42.2	0.0	0.0	100.0	4.42
	아파트	-	2.5	22.6	65.2	9.7	2.5	22.6	74.9	3.82
	연립/다세대주택	-	4.0	40.1	50.9	4.9	4.0	40.1	55.8	3.57
	기타	-	0.0	0.0	100.0	0.0	0.0	0.0	100.0	4.00
주거점유 형태	자가	-	0.0	29.4	62.9	7.7	0.0	29.4	70.6	3.78
	전세	-	9.4	12.5	64.3	13.8	9.4	12.5	78.1	3.83
	월세 및 기타	-	18.3	69.7	12.0	0.0	18.3	69.7	12.0	2.94
가구원 수	1인	-	0.0	60.2	39.8	0.0	0.0	60.2	39.8	3.40
	2인	-	12.5	46.6	16.4	24.5	12.5	46.6	40.9	3.53
	3인	-	2.7	29.9	62.4	5.0	2.7	29.9	67.4	3.70
	4인	-	2.4	19.3	68.2	10.2	2.4	19.3	78.4	3.86
	5인 이상	-	0.0	44.8	42.1	13.1	0.0	44.8	55.2	3.68

자료: 2023 인천광역시 사회조사  
Base: 학생

건강

가구와  
가족

문화와  
여가

소득과  
소비

노동

주거와  
교통

교육

안전

환경

사회통합

부록

## 7-2. 학교생활 만족도\_학교 주변 환경

(단위 : %)

구 분		매우 불만족	약간 불만족	보통	약간 만족	매우 만족	불만족	보통	만족	평균 (5점)
2019		2.2	17.3	46.7	22.9	10.9	19.5	46.7	33.8	3.23
2020		0.9	2.5	44.0	40.7	11.9	3.4	44.0	52.5	3.60
2021		2.6	9.9	54.2	21.3	12.0	12.6	54.2	33.2	3.30
<b>2023</b>		-	<b>1.1</b>	<b>31.9</b>	<b>58.1</b>	<b>8.9</b>	<b>1.1</b>	<b>31.9</b>	<b>67.0</b>	<b>3.75</b>
성별	남자	-	1.2	25.7	61.5	11.6	1.2	25.7	73.1	3.84
	여자	-	1.0	39.8	53.7	5.4	1.0	39.8	59.2	3.64
연령	13~19세	-	0.0	30.8	58.5	10.7	0.0	30.8	69.2	3.80
	20~29세	-	3.4	33.8	58.8	4.1	3.4	33.8	62.8	3.64
	30~39세	-	0.0	0.0	0.0	100.0	0.0	0.0	100.0	5.00
	40~49세	-	0.0	52.9	47.1	0.0	0.0	52.9	47.1	3.47
	50~59세	-	-	-	-	-	-	-	-	-
	60세 이상	-	-	-	-	-	-	-	-	-
학력	초졸이하	-	0.0	35.8	57.2	7.0	0.0	35.8	64.2	3.71
	중졸	-	0.0	29.4	53.6	17.0	0.0	29.4	70.6	3.88
	고졸	-	2.8	30.3	63.5	3.4	2.8	30.3	66.9	3.67
	대학이상	-	0.0	40.7	41.4	17.8	0.0	40.7	59.3	3.77
직업	전문관리	-	-	-	-	-	-	-	-	-
	사무	-	0.0	100.0	0.0	0.0	0.0	100.0	0.0	3.00
	서비스판매	-	0.0	10.1	89.9	0.0	0.0	10.1	89.9	3.90
	농어업	-	-	-	-	-	-	-	-	-
	기능노무	-	0.0	100.0	0.0	0.0	0.0	100.0	0.0	3.00
	학생	-	0.5	30.4	58.5	10.5	0.5	30.4	69.1	3.79
	주부	-	0.0	100.0	0.0	0.0	0.0	100.0	0.0	3.00
	무직/기타	-	10.1	49.8	40.2	0.0	10.1	49.8	40.2	3.30
월평균 가구소득	100만원 미만	-	0.0	38.1	25.2	36.7	0.0	38.1	61.9	3.99
	100~200만원 미만	-	0.0	100.0	0.0	0.0	0.0	100.0	0.0	3.00
	200~300만원 미만	-	9.8	46.0	44.3	0.0	9.8	46.0	44.3	3.34
	300~400만원 미만	-	0.0	63.1	20.1	16.8	0.0	63.1	36.9	3.54
	400~500만원 미만	-	2.5	17.2	72.8	7.5	2.5	17.2	80.3	3.85
	500~600만원 미만	-	0.0	37.2	60.5	2.3	0.0	37.2	62.8	3.65
	600~700만원 미만	-	0.0	17.9	73.9	8.2	0.0	17.9	82.1	3.90
	700만원 이상	-	0.0	18.7	63.7	17.6	0.0	18.7	81.3	3.99
주택 유형	단독주택	-	0.0	29.0	28.8	42.2	0.0	29.0	71.0	4.13
	아파트	-	0.6	25.3	64.3	9.8	0.6	25.3	74.1	3.83
	연립/다세대주택	-	2.4	49.7	45.4	2.4	2.4	49.7	47.9	3.48
	기타	-	0.0	0.0	0.0	100.0	0.0	0.0	100.0	5.00
주거점유 형태	자가	-	0.6	30.8	60.6	8.0	0.6	30.8	68.6	3.76
	전세	-	2.8	29.3	54.8	13.1	2.8	29.3	67.9	3.78
	월세 및 기타	-	0.0	69.7	30.3	0.0	0.0	69.7	30.3	3.30
가구원 수	1인	-	0.0	60.2	39.8	0.0	0.0	60.2	39.8	3.40
	2인	-	20.7	38.4	16.4	24.5	20.7	38.4	40.9	3.45
	3인	-	0.0	29.4	63.5	7.2	0.0	29.4	70.6	3.78
	4인	-	0.0	32.6	59.0	8.4	0.0	32.6	67.4	3.76
	5인 이상	-	0.0	31.8	55.2	13.1	0.0	31.8	68.2	3.81

자료: 2023 인천광역시 사회조사

Base: 학생

## 7-2. 학교생활 만족도\_소질과 적성 개발

(단위 : %)

구 분		매우 불만족	약간 불만족	보통	약간 만족	매우 만족	불만족	보통	만족	평균 (5점)
	2019	2.4	11.6	49.4	26.4	10.0	14.1	49.4	36.5	3.30
	2020	0.9	2.5	33.9	48.6	14.1	3.4	33.9	62.6	3.72
	2021	2.2	11.5	61.5	16.6	8.2	13.6	61.5	24.8	3.17
	<b>2023</b>	-	<b>3.7</b>	<b>48.2</b>	<b>43.1</b>	<b>5.0</b>	<b>3.7</b>	<b>48.2</b>	<b>48.1</b>	<b>3.49</b>
성별	남자	-	4.7	46.4	43.4	5.4	4.7	46.4	48.9	3.50
	여자	-	2.5	50.4	42.7	4.4	2.5	50.4	47.1	3.49
연령	13~19세	-	3.7	51.6	39.8	5.0	3.7	51.6	44.7	3.46
	20~29세	-	4.1	41.9	52.0	2.0	4.1	41.9	54.1	3.52
	30~39세	-	0.0	0.0	0.0	100.0	0.0	0.0	100.0	5.00
	40~49세	-	0.0	52.9	0.0	47.1	0.0	52.9	47.1	3.94
	50~59세	-	-	-	-	-	-	-	-	-
	60세 이상	-	-	-	-	-	-	-	-	-
학력	초졸이하	-	2.3	59.0	31.6	7.0	2.3	59.0	38.7	3.43
	중졸	-	5.9	47.1	44.7	2.2	5.9	47.1	47.0	3.43
	고졸	-	3.4	42.0	51.3	3.4	3.4	42.0	54.6	3.55
	대학이상	-	0.0	40.7	22.8	36.4	0.0	40.7	59.3	3.96
직업	전문관리	-	-	-	-	-	-	-	-	-
	사무	-	0.0	100.0	0.0	0.0	0.0	100.0	0.0	3.00
	서비스판매	-	0.0	16.7	83.3	0.0	0.0	16.7	83.3	3.83
	농어업	-	-	-	-	-	-	-	-	-
	기능노무	-	0.0	100.0	0.0	0.0	0.0	100.0	0.0	3.00
	학생	-	3.6	48.6	41.8	5.9	3.6	48.6	47.7	3.50
	주부	-	0.0	100.0	0.0	0.0	0.0	100.0	0.0	3.00
	무직/기타	-	10.1	56.4	33.5	0.0	10.1	56.4	33.5	3.23
월평균 가구소득	100만원 미만	-	0.0	63.3	0.0	36.7	0.0	63.3	36.7	3.73
	100~200만원 미만	-	0.0	100.0	0.0	0.0	0.0	100.0	0.0	3.00
	200~300만원 미만	-	0.0	71.9	28.1	0.0	0.0	71.9	28.1	3.28
	300~400만원 미만	-	0.0	53.2	36.1	10.7	0.0	53.2	46.8	3.57
	400~500만원 미만	-	3.6	56.9	32.7	6.8	3.6	56.9	39.5	3.43
	500~600만원 미만	-	8.3	50.2	39.1	2.3	8.3	50.2	41.4	3.35
	600~700만원 미만	-	0.0	39.3	60.7	0.0	0.0	39.3	60.7	3.61
	700만원 이상	-	3.5	26.6	62.8	7.0	3.5	26.6	69.9	3.73
주택 유형	단독주택	-	0.0	28.8	29.0	42.2	0.0	28.8	71.2	4.13
	아파트	-	3.4	42.3	48.1	6.2	3.4	42.3	54.3	3.57
	연립/다세대주택	-	4.9	65.5	29.6	0.0	4.9	65.5	29.6	3.25
	기타	-	0.0	0.0	100.0	0.0	0.0	0.0	100.0	4.00
주거점유 형태	자가	-	4.2	45.8	44.0	6.0	4.2	45.8	49.9	3.52
	전세	-	0.0	50.1	47.2	2.7	0.0	50.1	49.9	3.53
	월세 및 기타	-	18.3	81.7	0.0	0.0	18.3	81.7	0.0	2.82
가구원 수	1인	-	0.0	100.0	0.0	0.0	0.0	100.0	0.0	3.00
	2인	-	0.0	67.3	20.7	12.0	0.0	67.3	32.7	3.45
	3인	-	3.2	48.5	45.7	2.6	3.2	48.5	48.3	3.48
	4인	-	3.7	44.5	46.2	5.6	3.7	44.5	51.8	3.54
	5인 이상	-	13.1	48.1	25.8	13.1	13.1	48.1	38.9	3.39

자료: 2023 인천광역시 사회조사  
Base: 학생

## 7-2. 학교생활 만족도\_전공

(단위 : %)

구 분		매우 불만족	약간 불만족	보통	약간 만족	매우 만족	불만족	보통	만족	평균 (5점)
	2019	5.4	8.5	50.9	27.3	7.9	13.9	50.9	35.2	3.24
	2020	1.1	3.1	47.0	35.6	13.2	4.2	47.0	48.7	3.57
	2021	1.1	7.4	54.8	18.9	17.8	8.5	54.8	36.7	3.45
	<b>2023</b>	-	<b>3.7</b>	<b>40.3</b>	<b>51.4</b>	<b>4.5</b>	<b>3.7</b>	<b>40.3</b>	<b>55.9</b>	<b>3.57</b>
성별	남자	-	2.9	37.4	53.0	6.7	2.9	37.4	59.7	3.63
	여자	-	4.8	44.1	49.3	1.8	4.8	44.1	51.0	3.48
연령	13~19세	-	5.1	47.1	45.1	2.8	5.1	47.1	47.8	3.46
	20~29세	-	2.0	31.7	62.1	4.1	2.0	31.7	66.2	3.68
	30~39세	-	0.0	0.0	0.0	100.0	0.0	0.0	100.0	5.00
	40~49세	-	0.0	26.4	26.4	47.1	0.0	26.4	73.6	4.21
	50~59세	-	-	-	-	-	-	-	-	-
	60세 이상	-	-	-	-	-	-	-	-	-
학력	초졸이하	-	6.4	66.8	23.6	3.2	6.4	66.8	26.8	3.24
	중졸	-	2.3	36.1	58.1	3.5	2.3	36.1	61.6	3.63
	고졸	-	3.4	29.7	65.2	1.7	3.4	29.7	66.9	3.65
	대학이상	-	0.0	30.3	10.4	59.3	0.0	30.3	69.7	4.29
직업	전문관리	-	-	-	-	-	-	-	-	-
	사무	-	0.0	100.0	0.0	0.0	0.0	100.0	0.0	3.00
	서비스판매	-	0.0	33.4	66.6	0.0	0.0	33.4	66.6	3.67
	농어업	-	-	-	-	-	-	-	-	-
	기능노무	-	0.0	0.0	100.0	0.0	0.0	0.0	100.0	4.00
	학생	-	3.5	39.8	51.2	5.5	3.5	39.8	56.7	3.59
	주부	-	0.0	100.0	0.0	0.0	0.0	100.0	0.0	3.00
	무직/기타	-	12.6	37.4	50.1	0.0	12.6	37.4	50.1	3.38
월평균 가구소득	100만원 미만	-	0.0	74.8	25.2	0.0	0.0	74.8	25.2	3.25
	100~200만원 미만	-	0.0	100.0	0.0	0.0	0.0	100.0	0.0	3.00
	200~300만원 미만	-	0.0	58.8	41.2	0.0	0.0	58.8	41.2	3.41
	300~400만원 미만	-	0.0	62.6	22.5	14.9	0.0	62.6	37.4	3.52
	400~500만원 미만	-	4.0	44.8	47.7	3.5	4.0	44.8	51.2	3.51
	500~600만원 미만	-	6.9	47.1	43.4	2.6	6.9	47.1	46.0	3.42
	600~700만원 미만	-	0.0	22.2	72.2	5.6	0.0	22.2	77.8	3.83
	700만원 이상	-	4.5	16.3	74.8	4.5	4.5	16.3	79.3	3.79
주택 유형	단독주택	-	0.0	28.8	29.0	42.2	0.0	28.8	71.2	4.13
	아파트	-	4.2	31.5	59.0	5.3	4.2	31.5	64.3	3.65
	연립/다세대주택	-	3.0	66.3	30.7	0.0	3.0	66.3	30.7	3.28
	기타	-	0.0	0.0	100.0	0.0	0.0	0.0	100.0	4.00
주거점유 형태	자가	-	4.8	39.2	50.2	5.8	4.8	39.2	56.0	3.57
	전세	-	0.0	39.0	61.0	0.0	0.0	39.0	61.0	3.61
	월세 및 기타	-	0.0	81.3	18.7	0.0	0.0	81.3	18.7	3.19
가구원 수	1인	-	0.0	60.2	39.8	0.0	0.0	60.2	39.8	3.40
	2인	-	0.0	59.6	40.4	0.0	0.0	59.6	40.4	3.40
	3인	-	3.9	30.5	60.3	5.2	3.9	30.5	65.5	3.67
	4인	-	4.6	44.4	47.7	3.4	4.6	44.4	51.1	3.50
	5인 이상	-	0.0	55.2	31.8	13.1	0.0	55.2	44.8	3.58

자료: 2023 인천광역시 사회조사

Base: 학생



## 7-2. 학교생활 만족도\_전반적인 학교생활

(단위 : %)

구 분		매우 불만족	약간 불만족	보통	약간 만족	매우 만족	불만족	보통	만족	평균 (5점)
	2019	0.5	6.4	47.4	28.9	16.8	6.8	47.4	45.8	3.55
	2020	0.4	1.0	25.0	64.7	8.9	1.4	25.0	73.6	3.81
	2021	1.1	7.4	54.8	18.9	17.8	8.5	54.8	36.7	3.45
	<b>2023</b>	-	<b>0.7</b>	<b>33.0</b>	<b>60.8</b>	<b>5.6</b>	<b>0.7</b>	<b>33.0</b>	<b>66.4</b>	<b>3.71</b>
성별	남자	-	1.2	25.7	67.4	5.7	1.2	25.7	73.1	3.78
	여자	-	0.0	42.4	52.2	5.4	0.0	42.4	57.6	3.63
연령	13~19세	-	0.0	33.8	59.3	6.9	0.0	33.8	66.2	3.73
	20~29세	-	2.0	31.1	66.9	0.0	2.0	31.1	66.9	3.65
	30~39세	-	0.0	0.0	0.0	100.0	0.0	0.0	100.0	5.00
	40~49세	-	0.0	52.9	0.0	47.1	0.0	52.9	47.1	3.94
	50~59세	-	-	-	-	-	-	-	-	-
	60세 이상	-	-	-	-	-	-	-	-	-
학력	초졸이하	-	0.0	35.8	54.1	10.1	0.0	35.8	64.2	3.74
	중졸	-	0.0	36.1	58.0	5.9	0.0	36.1	63.9	3.70
	고졸	-	1.7	28.1	70.2	0.0	1.7	28.1	70.2	3.69
	대학이상	-	0.0	40.7	22.8	36.4	0.0	40.7	59.3	3.96
직업	전문관리	-	-	-	-	-	-	-	-	-
	사무	-	0.0	100.0	0.0	0.0	0.0	100.0	0.0	3.00
	서비스판매	-	0.0	16.7	83.3	0.0	0.0	16.7	83.3	3.83
	농어업	-	-	-	-	-	-	-	-	-
	기능노무	-	0.0	100.0	0.0	0.0	0.0	100.0	0.0	3.00
	학생	-	0.0	31.2	62.2	6.6	0.0	31.2	68.8	3.75
	주부	-	0.0	100.0	0.0	0.0	0.0	100.0	0.0	3.00
	무직/기타	-	10.1	49.8	40.2	0.0	10.1	49.8	40.2	3.30
월평균 가구소득	100만원 미만	-	0.0	38.1	25.2	36.7	0.0	38.1	61.9	3.99
	100~200만원 미만	-	0.0	100.0	0.0	0.0	0.0	100.0	0.0	3.00
	200~300만원 미만	-	0.0	42.9	57.1	0.0	0.0	42.9	57.1	3.57
	300~400만원 미만	-	0.0	61.0	28.3	10.7	0.0	61.0	39.0	3.50
	400~500만원 미만	-	0.0	32.2	61.1	6.8	0.0	32.2	67.8	3.75
	500~600만원 미만	-	2.3	38.0	54.6	5.1	2.3	38.0	59.7	3.63
	600~700만원 미만	-	0.0	16.4	80.3	3.3	0.0	16.4	83.6	3.87
	700만원 이상	-	0.0	12.9	83.6	3.5	0.0	12.9	87.1	3.91
주택 유형	단독주택	-	0.0	28.8	29.0	42.2	0.0	28.8	71.2	4.13
	아파트	-	0.9	24.0	68.0	7.0	0.9	24.0	75.0	3.81
	연립/다세대주택	-	0.0	57.0	43.0	0.0	0.0	57.0	43.0	3.43
	기타	-	0.0	0.0	100.0	0.0	0.0	0.0	100.0	4.00
주거점유 형태	자가	-	0.9	32.6	61.2	5.3	0.9	32.6	66.5	3.71
	전세	-	0.0	25.6	67.0	7.4	0.0	25.6	74.4	3.82
	월세 및 기타	-	0.0	88.0	12.0	0.0	0.0	88.0	12.0	3.12
가구원 수	1인	-	0.0	60.2	39.8	0.0	0.0	60.2	39.8	3.40
	2인	-	0.0	50.9	37.1	12.0	0.0	50.9	49.1	3.61
	3인	-	0.0	33.6	60.7	5.7	0.0	33.6	66.4	3.72
	4인	-	1.4	29.4	65.1	4.1	1.4	29.4	69.2	3.72
	5인 이상	-	0.0	36.2	50.7	13.1	0.0	36.2	63.8	3.77

자료: 2023 인천광역시 사회조사  
Base: 학생

건강

가구와  
가족

문화와  
여가

소득과  
소비

노동

주거와  
교통

교육

안전

환경

사회통합

부록

## 7-3. 교육환경 만족도\_보육환경

(단위 : %)

구 분		매우 불만족	약간 불만족	보통	약간 만족	매우 만족	불만족	보통	만족	평균 (5점)
2021		2.3	16.8	52.2	27.4	1.3	19.1	52.2	28.8	3.09
<b>2023</b>		<b>2.0</b>	<b>14.4</b>	<b>41.1</b>	<b>41.2</b>	<b>1.3</b>	<b>16.4</b>	<b>41.1</b>	<b>42.5</b>	<b>3.25</b>
성별	남자	0.0	15.2	39.2	45.6	0.0	15.2	39.2	45.6	3.30
	여자	9.4	11.5	48.4	24.2	6.4	21.0	48.4	30.6	3.07
연령	13~19세	-	-	-	-	-	-	-	-	-
	20~29세	0.0	42.3	38.4	0.0	19.2	42.3	38.4	19.2	2.96
	30~39세	3.9	18.1	29.5	47.0	1.5	21.9	29.5	48.6	3.24
	40~49세	0.0	14.1	48.3	37.5	0.0	14.1	48.3	37.5	3.23
	50~59세	0.0	0.0	75.9	24.1	0.0	0.0	75.9	24.1	3.24
	60세 이상	0.0	0.0	26.7	73.3	0.0	0.0	26.7	73.3	3.73
학력	초졸이하	-	-	-	-	-	-	-	-	-
	중졸	-	-	-	-	-	-	-	-	-
	고졸	0.0	15.0	48.6	33.8	2.6	15.0	48.6	36.4	3.24
	대학이상	2.5	14.3	39.1	43.1	1.0	16.8	39.1	44.1	3.26
직업	전문관리	0.0	9.8	33.1	53.4	3.7	9.8	33.1	57.1	3.51
	사무	0.0	5.1	29.1	65.9	0.0	5.1	29.1	65.9	3.61
	서비스판매	0.0	29.9	34.4	35.7	0.0	29.9	34.4	35.7	3.06
	농어업	-	-	-	-	-	-	-	-	-
	기능노무	0.0	12.0	70.5	17.5	0.0	12.0	70.5	17.5	3.05
	학생	-	-	-	-	-	-	-	-	-
	주부	26.4	16.1	34.1	16.1	7.3	42.5	34.1	23.4	2.62
	무직/기타	0.0	13.2	65.7	21.2	0.0	13.2	65.7	21.2	3.08
월평균 가구소득	100만원 미만	-	-	-	-	-	-	-	-	-
	100~200만원 미만	0.0	0.0	58.8	0.0	41.2	0.0	58.8	41.2	3.82
	200~300만원 미만	0.0	12.1	45.7	42.2	0.0	12.1	45.7	42.2	3.30
	300~400만원 미만	0.0	9.4	67.5	23.1	0.0	9.4	67.5	23.1	3.14
	400~500만원 미만	0.0	31.5	57.3	11.2	0.0	31.5	57.3	11.2	2.80
	500~600만원 미만	0.0	6.3	27.7	61.9	4.1	6.3	27.7	66.0	3.64
	600~700만원 미만	0.0	14.5	31.4	54.1	0.0	14.5	31.4	54.1	3.40
	700만원 이상	13.5	8.3	22.6	55.6	0.0	21.8	22.6	55.6	3.20
주택 유형	단독주택	0.0	100.0	0.0	0.0	0.0	100.0	0.0	0.0	2.00
	아파트	2.7	15.9	47.2	34.2	0.0	18.6	47.2	34.2	3.13
	연립/다세대주택	0.0	5.0	43.7	42.9	8.5	5.0	43.7	51.3	3.55
	기타	0.0	0.0	0.0	100.0	0.0	0.0	0.0	100.0	4.00
주거점유 형태	자가	3.8	13.2	50.5	32.6	0.0	17.0	50.5	32.6	3.12
	전세	0.0	15.6	33.1	51.3	0.0	15.6	33.1	51.3	3.36
	월세 및 기타	0.0	16.3	25.8	47.4	10.4	16.3	25.8	57.8	3.52
가구원 수	1인	0.0	0.0	66.7	33.3	0.0	0.0	66.7	33.3	3.33
	2인	0.0	0.0	100.0	0.0	0.0	0.0	100.0	0.0	3.00
	3인	0.0	23.2	30.5	45.2	1.1	23.2	30.5	46.3	3.24
	4인	6.2	0.0	43.5	47.8	2.5	6.2	43.5	50.3	3.40
	5인 이상	0.0	25.9	55.6	18.5	0.0	25.9	55.6	18.5	2.93

자료: 2023 인천광역시 사회조사

Base: 미취학 아동을 보육하고 있는 가구주

### 7-3. 교육환경 만족도\_공교육 환경

(단위 : %)

구 분		매우 불만족	약간 불만족	보통	약간 만족	매우 만족	불만족	보통	만족	평균 (5점)
2021		8.7	18.5	49.6	22.5	0.6	27.2	49.6	23.1	2.88
2023		1.1	4.5	40.1	49.4	4.9	5.7	40.1	54.3	3.52
성별	남자	1.5	3.6	36.6	52.3	6.0	5.1	36.6	58.2	3.58
	여자	0.0	7.5	51.6	39.8	1.2	7.5	51.6	41.0	3.35
연령	13~19세	-	-	-	-	-	-	-	-	-
	20~29세	0.0	0.0	100.0	0.0	0.0	0.0	100.0	0.0	3.00
	30~39세	0.0	8.9	33.9	32.4	24.8	8.9	33.9	57.2	3.73
	40~49세	0.7	6.2	35.9	53.1	4.1	6.8	35.9	57.2	3.54
	50~59세	2.9	0.0	51.5	42.7	2.9	2.9	51.5	45.6	3.43
	60세 이상	0.0	0.0	43.4	56.6	0.0	0.0	43.4	56.6	3.57
학력	초졸이하	0.0	0.0	66.2	33.8	0.0	0.0	66.2	33.8	3.34
	중졸	0.0	0.0	0.0	100.0	0.0	0.0	0.0	100.0	4.00
	고졸	0.0	6.7	42.1	48.1	3.1	6.7	42.1	51.2	3.48
	대학이상	1.5	4.0	40.0	49.0	5.5	5.5	40.0	54.5	3.53
직업	전문관리	3.2	3.2	33.3	50.2	10.1	6.4	33.3	60.3	3.61
	사무	0.0	5.7	25.4	64.8	4.1	5.7	25.4	68.9	3.67
	서비스판매	0.0	3.9	50.0	42.6	3.6	3.9	50.0	46.2	3.46
	농어업	0.0	0.0	100.0	0.0	0.0	0.0	100.0	0.0	3.00
	기능노동	3.7	0.0	55.4	37.3	3.7	3.7	55.4	41.0	3.37
	학생	-	-	-	-	-	-	-	-	-
	주부	0.0	7.9	61.4	30.7	0.0	7.9	61.4	30.7	3.23
	무직/기타	0.0	10.6	74.8	14.6	0.0	10.6	74.8	14.6	3.04
월평균 가구소득	100만원 미만	0.0	0.0	52.8	47.2	0.0	0.0	52.8	47.2	3.47
	100~200만원 미만	0.0	16.4	17.2	66.4	0.0	16.4	17.2	66.4	3.50
	200~300만원 미만	0.0	8.0	53.3	38.7	0.0	8.0	53.3	38.7	3.31
	300~400만원 미만	2.4	5.6	36.2	53.3	2.4	8.0	36.2	55.8	3.48
	400~500만원 미만	0.0	3.4	56.2	40.4	0.0	3.4	56.2	40.4	3.37
	500~600만원 미만	0.0	5.0	47.7	43.0	4.3	5.0	47.7	47.3	3.47
	600~700만원 미만	0.0	6.0	21.0	62.9	10.0	6.0	21.0	73.0	3.77
	700만원 이상	4.9	0.0	27.2	55.1	12.8	4.9	27.2	67.9	3.71
주택 유형	단독주택	0.0	0.0	0.0	100.0	0.0	0.0	0.0	100.0	4.00
	아파트	1.1	4.9	42.5	49.0	2.4	6.0	42.5	51.4	3.47
	연립/다세대주택	1.5	4.3	41.3	51.4	1.5	5.7	41.3	52.9	3.47
	기타	0.0	0.0	0.0	26.5	73.5	0.0	0.0	100.0	4.73
주거점유 형태	자가	1.8	2.9	41.0	51.6	2.9	4.6	41.0	54.4	3.51
	전세	0.0	8.9	39.7	48.8	2.7	8.9	39.7	51.5	3.45
	월세 및 기타	0.0	0.0	32.3	27.4	40.3	0.0	32.3	67.7	4.08
가구원 수	1인	0.0	0.0	100.0	0.0	0.0	0.0	100.0	0.0	3.00
	2인	0.0	13.6	40.8	45.6	0.0	13.6	40.8	45.6	3.32
	3인	2.5	1.2	26.3	67.7	2.2	3.7	26.3	70.0	3.66
	4인	0.0	4.1	45.1	44.0	6.7	4.1	45.1	50.7	3.53
	5인 이상	3.5	15.8	56.2	15.8	8.8	19.2	56.2	24.5	3.11

자료: 2023 인천광역시 사회조사  
Base: 초·중·고 학생이 있는 가구주

건강

가구와  
가족

문화와  
여가

소득과  
소비

노동

주거와  
교통

교육

안전

환경

사회통합

부록

## 7-3. 교육환경 만족도\_학교 교육 이외 교육 기회 충분도

(단위 : %)

구 분		전혀 그렇지 않다	그렇지 않은 편이다	보통이다	그런 편이다	매우 그렇다	그렇지 않다	보통이다	그렇다	평균 (5점)
2021		6.8	31.6	44.9	16.7	-	38.4	44.9	16.7	3.32
2023		0.9	10.7	41.0	42.7	4.7	11.6	41.0	47.5	3.40
성별	남자	0.6	6.9	39.3	48.4	4.8	7.5	39.3	53.2	3.50
	여자	2.1	23.1	46.5	23.9	4.5	25.1	46.5	28.4	3.06
연령	13~19세	-	-	-	-	-	-	-	-	-
	20~29세	0.0	0.0	100.0	0.0	0.0	0.0	100.0	0.0	3.00
	30~39세	0.0	16.7	27.5	51.3	4.5	16.7	27.5	55.8	3.44
	40~49세	1.4	13.9	35.2	44.5	5.1	15.3	35.2	49.6	3.38
	50~59세	0.0	1.8	60.2	34.4	3.7	1.8	60.2	38.0	3.40
	60세 이상	0.0	5.4	37.1	52.0	5.6	5.4	37.1	57.6	3.58
학력	초졸이하	0.0	32.4	33.8	0.0	33.8	32.4	33.8	33.8	3.35
	중졸	0.0	32.9	19.1	48.1	0.0	32.9	19.1	48.1	3.15
	고졸	0.0	15.1	43.9	36.7	4.3	15.1	43.9	41.0	3.30
	대학이상	1.2	8.7	40.6	44.9	4.6	9.9	40.6	49.5	3.43
직업	전문관리	0.0	3.9	39.4	51.0	5.8	3.9	39.4	56.8	3.59
	사무	0.0	3.8	29.6	59.9	6.7	3.8	29.6	66.6	3.69
	서비스판매	0.0	12.5	51.3	32.6	3.6	12.5	51.3	36.2	3.27
	농어업	0.0	0.0	100.0	0.0	0.0	0.0	100.0	0.0	3.00
	기능노무	3.7	8.4	70.9	14.7	2.4	12.0	70.9	17.1	3.04
	학생	-	-	-	-	-	-	-	-	-
	주부	14.1	63.6	5.8	16.5	0.0	77.8	5.8	16.5	2.25
	무직/기타	0.0	43.2	42.2	14.6	0.0	43.2	42.2	14.6	2.71
월평균 가구소득	100만원 미만	0.0	52.8	47.2	0.0	0.0	52.8	47.2	0.0	2.47
	100~200만원 미만	0.0	16.4	33.6	32.8	17.2	16.4	33.6	50.0	3.51
	200~300만원 미만	0.0	17.0	46.6	36.4	0.0	17.0	46.6	36.4	3.19
	300~400만원 미만	0.0	9.1	45.6	45.3	0.0	9.1	45.6	45.3	3.36
	400~500만원 미만	0.0	10.1	61.1	28.8	0.0	10.1	61.1	28.8	3.19
	500~600만원 미만	2.1	9.4	39.1	42.9	6.5	11.5	39.1	49.4	3.42
	600~700만원 미만	0.0	12.1	24.8	61.0	2.1	12.1	24.8	63.1	3.53
	700만원 이상	3.0	7.8	25.4	45.5	18.4	10.8	25.4	63.8	3.68
주택 유형	단독주택	0.0	0.0	50.0	50.0	0.0	0.0	50.0	50.0	3.50
	아파트	1.2	11.9	40.9	43.5	2.5	13.1	40.9	46.0	3.34
	연립/다세대주택	0.0	8.6	48.7	37.3	5.4	8.6	48.7	42.7	3.39
	기타	0.0	0.0	0.0	51.9	48.1	0.0	0.0	100.0	4.48
주거점유 형태	자가	1.4	10.2	41.3	45.5	1.5	11.6	41.3	47.1	3.36
	전세	0.0	12.6	41.0	38.6	7.8	12.6	41.0	46.4	3.42
	월세 및 기타	0.0	5.0	37.1	33.3	24.6	5.0	37.1	57.9	3.78
가구원 수	1인	33.3	0.0	33.3	33.3	0.0	33.3	33.3	33.3	2.67
	2인	0.0	35.9	36.9	18.4	8.7	35.9	36.9	27.2	3.00
	3인	1.2	3.7	38.9	52.7	3.5	5.0	38.9	56.2	3.53
	4인	0.0	11.3	41.0	43.1	4.6	11.3	41.0	47.7	3.41
	5인 이상	0.0	21.1	54.4	15.8	8.8	21.1	54.4	24.5	3.12

자료: 2023 인천광역시 사회조사  
Base: 초·중·고 학생이 있는 가구주

### 7-3. 교육환경 만족도\_평생교육 기회 충분도

(단위 : %)

구 분		전혀 그렇지 않다	그렇지 않은 편이다	보통이다	그런 편이다	매우 그렇다	그렇지 않다	보통이다	그렇다	평균 (5점)
2021		2.2	32.8	53.7	11.0	0.4	34.9	53.7	11.4	2.75
<b>2023</b>		<b>1.2</b>	<b>8.6</b>	<b>30.2</b>	<b>42.3</b>	<b>17.7</b>	<b>9.8</b>	<b>30.2</b>	<b>60.0</b>	<b>3.67</b>
성별	남자	1.6	8.3	30.8	41.2	18.2	9.8	30.8	59.4	3.66
	여자	0.8	9.0	29.6	43.5	17.1	9.8	29.6	60.6	3.67
연령	13~19세	-	-	-	-	-	-	-	-	-
	20~29세	1.4	9.5	36.0	45.5	7.6	10.9	36.0	53.1	3.48
	30~39세	1.1	9.5	29.7	41.3	18.4	10.6	29.7	59.7	3.66
	40~49세	1.6	9.7	25.3	42.9	20.4	11.3	25.3	63.3	3.71
	50~59세	1.5	7.2	31.8	41.8	17.7	8.7	31.8	59.5	3.67
	60세 이상	0.4	7.8	32.4	42.2	17.3	8.1	32.4	59.5	3.68
학력	초졸이하	0.0	4.1	55.3	33.3	7.3	4.1	55.3	40.6	3.44
	중졸	0.0	4.7	40.8	33.7	20.8	4.7	40.8	54.5	3.71
	고졸	1.4	10.2	30.7	40.2	17.6	11.5	30.7	57.8	3.62
	대학이상	1.2	8.3	27.7	44.6	18.1	9.5	27.7	62.8	3.70
직업	전문관리	0.5	10.7	28.4	36.7	23.8	11.2	28.4	60.5	3.73
	사무	0.7	6.0	22.6	45.7	25.0	6.7	22.6	70.7	3.88
	서비스판매	0.3	7.3	25.8	49.2	17.4	7.7	25.8	66.6	3.76
	농어업	0.0	0.0	0.0	0.0	100.0	0.0	0.0	100.0	5.00
	기능노무	1.8	12.8	47.1	28.6	9.7	14.6	47.1	38.3	3.32
	학생	0.0	20.5	44.7	23.4	11.5	20.5	44.7	34.8	3.26
	주부	1.1	8.9	32.1	47.3	10.7	10.0	32.1	58.0	3.58
	무직/기타	4.9	12.1	45.2	30.3	7.5	17.0	45.2	37.8	3.23
월평균 가구소득	100만원 미만	1.9	9.8	47.0	34.5	6.8	11.7	47.0	41.3	3.35
	100~200만원 미만	1.0	15.6	46.6	27.6	9.2	16.6	46.6	36.8	3.28
	200~300만원 미만	2.2	15.8	34.4	32.3	15.3	18.0	34.4	47.7	3.43
	300~400만원 미만	0.6	6.7	42.1	37.1	13.5	7.3	42.1	50.6	3.56
	400~500만원 미만	0.7	9.7	28.8	41.4	19.4	10.4	28.8	60.8	3.69
	500~600만원 미만	0.6	7.5	27.7	48.0	16.2	8.1	27.7	64.2	3.72
	600~700만원 미만	0.0	6.0	22.0	55.7	16.3	6.0	22.0	72.0	3.82
	700만원 이상	2.9	6.0	19.9	42.8	28.4	8.9	19.9	71.2	3.88
주택 유형	단독주택	0.0	13.5	31.3	47.1	8.1	13.5	31.3	55.2	3.50
	아파트	1.5	6.9	32.4	47.1	12.1	8.4	32.4	59.2	3.61
	연립/다세대주택	0.9	11.8	28.9	36.0	22.4	12.7	28.9	58.3	3.67
	기타	0.0	1.5	11.8	29.3	57.3	1.5	11.8	86.7	4.42
주거점유 형태	자가	1.5	8.3	32.4	42.6	15.2	9.8	32.4	57.8	3.62
	전세	0.3	9.1	23.9	44.3	22.5	9.4	23.9	66.7	3.80
	월세 및 기타	2.5	9.9	37.6	28.5	21.6	12.3	37.6	50.1	3.57
가구원 수	1인	2.4	9.3	29.6	40.4	18.3	11.8	29.6	58.7	3.63
	2인	0.8	8.4	30.0	42.7	18.1	9.2	30.0	60.8	3.69
	3인	0.4	6.8	28.4	44.9	19.5	7.3	28.4	64.3	3.76
	4인	2.4	10.3	33.6	39.9	13.9	12.7	33.6	53.8	3.53
	5인 이상	1.9	23.2	35.9	26.6	12.4	25.1	35.9	39.0	3.25

자료: 2023 인천광역시 사회조사  
Base: 만25세 이상(잘모름 제외)

건강

가구와  
가족

문화와  
여가

소득과  
소비

노동

주거와  
교통

교육

안전

환경

사회통합

부록

## 7-4. 학교 교육의 효과에 대한 인식\_지식기술 습득

(단위 : %)

구 분		전혀 효과없다	별로 효과없다	보통이다	약간 효과있다	매우 효과있다	효과없다	보통이다	효과있다	평균 (5점)
2020		0.2	6.3	26.3	42.4	24.8	6.5	26.3	67.2	3.85
2021		1.3	7.4	42.9	39.9	8.6	8.7	42.9	48.5	3.47
<b>2023</b>		<b>0.6</b>	<b>5.2</b>	<b>27.9</b>	<b>50.7</b>	<b>15.6</b>	<b>5.8</b>	<b>27.9</b>	<b>66.3</b>	<b>3.76</b>
성별	남자	0.7	5.3	29.5	48.9	15.6	6.1	29.5	64.5	3.73
	여자	0.5	5.1	26.2	52.6	15.7	5.5	26.2	68.3	3.78
연령	13~19세	0.0	7.9	40.5	47.7	3.9	7.9	40.5	51.5	3.48
	20~29세	1.2	9.3	36.1	46.3	7.1	10.5	36.1	53.4	3.49
	30~39세	0.7	6.4	22.7	54.0	16.2	7.1	22.7	70.2	3.79
	40~49세	0.8	2.5	24.9	51.2	20.6	3.3	24.9	71.8	3.88
	50~59세	0.6	5.2	29.3	49.7	15.2	5.8	29.3	64.9	3.74
	60세 이상	0.2	3.0	23.5	52.5	20.9	3.2	23.5	73.3	3.91
학력	초졸이하	0.0	8.4	44.1	42.0	5.5	8.4	44.1	47.5	3.45
	중졸	0.0	2.9	27.0	49.8	20.3	2.9	27.0	70.1	3.87
	고졸	0.3	8.1	27.4	49.1	15.1	8.4	27.4	64.2	3.71
	대학이상	0.9	3.4	26.5	52.7	16.4	4.3	26.5	69.1	3.80
직업	전문관리	1.6	4.5	20.1	47.9	25.9	6.1	20.1	73.8	3.92
	사무	0.5	3.6	20.2	55.0	20.6	4.1	20.2	75.7	3.92
	서비스판매	0.0	4.4	28.6	56.3	10.7	4.4	28.6	67.0	3.73
	농어업	0.0	0.0	58.3	0.0	41.7	0.0	58.3	41.7	3.83
	기능노동	1.3	6.8	39.6	42.4	9.9	8.2	39.6	52.2	3.53
	학생	0.0	6.2	40.4	47.7	5.7	6.2	40.4	53.4	3.53
	주부	0.8	4.3	26.2	51.2	17.5	5.1	26.2	68.7	3.80
	무직/기타	0.9	11.1	31.9	39.3	16.8	12.0	31.9	56.1	3.60
월평균 가구소득	100만원 미만	2.5	13.1	37.7	38.8	7.9	15.6	37.7	46.7	3.37
	100~200만원 미만	0.0	8.5	35.3	43.1	13.1	8.5	35.3	56.2	3.61
	200~300만원 미만	0.7	6.6	42.1	39.8	10.8	7.3	42.1	50.6	3.53
	300~400만원 미만	0.6	6.7	32.6	49.8	10.3	7.3	32.6	60.1	3.63
	400~500만원 미만	0.0	5.0	34.5	47.4	13.1	5.0	34.5	60.5	3.69
	500~600만원 미만	0.6	6.2	26.1	53.1	14.0	6.8	26.1	67.1	3.74
	600~700만원 미만	0.0	2.6	19.5	59.0	18.9	2.6	19.5	77.9	3.94
	700만원 이상	1.5	2.6	15.6	54.3	26.0	4.1	15.6	80.3	4.01
주택 유형	단독주택	2.5	9.3	27.4	55.9	4.9	11.8	27.4	60.8	3.51
	아파트	0.6	4.6	27.7	51.8	15.3	5.2	27.7	67.1	3.77
	연립/다세대주택	0.4	6.4	31.2	49.7	12.2	6.8	31.2	61.9	3.67
	기타	0.0	1.5	2.1	38.4	58.0	1.5	2.1	96.4	4.53
주거점유 형태	자가	0.8	5.7	29.3	50.1	14.2	6.5	29.3	64.3	3.71
	전세	0.0	3.1	22.6	56.6	17.7	3.1	22.6	74.3	3.89
	월세 및 기타	1.6	10.1	38.0	27.8	22.5	11.7	38.0	50.3	3.60
가구원 수	1인	0.5	5.1	23.1	49.0	22.2	5.6	23.1	71.2	3.87
	2인	0.7	5.8	24.5	51.6	17.4	6.5	24.5	69.0	3.79
	3인	0.1	3.7	26.4	55.5	14.3	3.8	26.4	69.8	3.80
	4인	1.2	6.2	31.4	46.3	14.9	7.4	31.4	61.2	3.67
	5인 이상	1.1	11.6	58.4	23.5	5.3	12.7	58.4	28.8	3.20

자료: 2023 인천광역시 사회조사  
Base: 전체(모름 제외)

## 7-5. 학교 교육의 효과에 대한 인식\_인격 형성

(단위 : %)

구 분		전혀 효과없다	별로 효과없다	보통이다	약간 효과있다	매우 효과있다	효과없다	보통이다	효과있다	평균 (5점)
2020		0.7	6.2	35.0	45.2	13.0	6.9	35.0	58.2	3.64
2021		2.1	10.0	42.8	36.0	9.0	12.1	42.8	45.1	3.40
<b>2023</b>		<b>1.2</b>	<b>13.6</b>	<b>41.3</b>	<b>32.6</b>	<b>11.2</b>	<b>14.9</b>	<b>41.3</b>	<b>43.8</b>	<b>3.39</b>
성별	남자	1.6	14.1	40.1	32.2	12.1	15.6	40.1	44.3	3.39
	여자	0.9	13.2	42.6	33.0	10.3	14.1	42.6	43.3	3.39
연령	13~19세	0.0	17.0	48.1	31.9	3.0	17.0	48.1	34.9	3.21
	20~29세	3.7	25.6	48.1	16.7	5.9	29.4	48.1	22.6	2.95
	30~39세	1.0	12.4	37.0	36.2	13.4	13.4	37.0	49.6	3.49
	40~49세	1.1	7.9	39.0	39.5	12.5	9.0	39.0	52.0	3.54
	50~59세	1.3	15.0	40.3	28.7	14.6	16.4	40.3	43.3	3.40
	60세 이상	0.2	9.7	41.2	37.3	11.7	9.8	41.2	49.0	3.51
학력	초졸이하	0.0	16.0	47.0	30.5	6.5	16.0	47.0	37.0	3.27
	중졸	0.5	11.9	40.7	41.1	5.9	12.3	40.7	47.0	3.40
	고졸	1.1	15.1	42.6	30.0	11.2	16.2	42.6	41.2	3.35
	대학이상	1.5	12.7	40.0	33.3	12.4	14.3	40.0	45.7	3.42
직업	전문관리	2.2	6.3	32.0	41.9	17.6	8.5	32.0	59.5	3.66
	사무	1.3	9.3	31.8	41.7	16.0	10.6	31.8	57.7	3.62
	서비스판매	0.4	17.3	49.6	24.8	7.9	17.7	49.6	32.7	3.23
	농어업	0.0	0.0	58.3	41.7	0.0	0.0	58.3	41.7	3.42
	기능노무	1.7	12.3	47.0	29.1	9.8	14.1	47.0	38.9	3.33
	학생	0.0	22.3	47.3	26.9	3.5	22.3	47.3	30.4	3.12
	주부	0.8	12.5	42.0	29.1	15.6	13.3	42.0	44.7	3.46
	무직/기타	3.6	17.7	44.3	30.3	4.2	21.2	44.3	34.5	3.14
월평균 가구소득	100만원 미만	1.8	16.3	40.1	34.3	7.5	18.1	40.1	41.9	3.30
	100~200만원 미만	0.0	17.2	42.2	31.7	8.9	17.2	42.2	40.6	3.32
	200~300만원 미만	0.4	10.9	48.3	32.2	8.2	11.3	48.3	40.4	3.37
	300~400만원 미만	2.0	12.1	46.0	29.5	10.4	14.1	46.0	39.9	3.34
	400~500만원 미만	1.0	11.4	52.0	23.9	11.7	12.4	52.0	35.6	3.34
	500~600만원 미만	2.3	14.5	43.2	32.5	7.6	16.8	43.2	40.0	3.29
	600~700만원 미만	0.0	15.8	35.9	35.4	12.9	15.8	35.9	48.3	3.45
	700만원 이상	1.3	14.7	25.7	40.9	17.5	16.0	25.7	58.3	3.59
주택 유형	단독주택	2.5	19.9	55.9	17.5	4.2	22.4	55.9	21.7	3.01
	아파트	1.2	16.4	40.1	31.7	10.6	17.6	40.1	42.3	3.34
	연립/다세대주택	1.2	9.6	45.2	33.4	10.6	10.8	45.2	44.1	3.43
	기타	0.0	1.5	14.7	51.9	31.8	1.5	14.7	83.8	4.14
주거점유 형태	자가	1.5	14.3	44.2	29.5	10.5	15.8	44.2	40.0	3.33
	전세	0.3	10.4	34.2	41.3	13.8	10.7	34.2	55.1	3.58
	월세 및 기타	2.1	23.1	43.3	25.3	6.2	25.2	43.3	31.5	3.10
가구원 수	1인	2.8	12.1	34.6	38.0	12.5	14.9	34.6	50.5	3.45
	2인	0.7	15.3	38.8	33.3	11.9	16.0	38.8	45.2	3.41
	3인	0.5	10.7	41.7	35.1	12.0	11.2	41.7	47.2	3.48
	4인	2.3	16.3	44.3	27.4	9.7	18.6	44.3	37.1	3.26
	5인 이상	2.9	18.8	51.9	22.7	3.6	21.8	51.9	26.3	3.05

자료: 2023 인천광역시 사회조사  
Base: 전체(모름 제외)

## 7-5. 학교 교육의 효과에 대한 인식\_국가관 및 사회관 정립

(단위 : %)

구 분		전혀 효과없다	별로 효과없다	보통이다	약간 효과있다	매우 효과있다	효과없다	보통이다	효과있다	평균 (5점)
2020		0.4	13.3	37.9	34.5	13.9	13.7	37.9	48.3	3.48
2021		1.9	9.9	53.0	28.4	6.8	11.9	53.0	35.2	3.28
<b>2023</b>		<b>0.9</b>	<b>13.3</b>	<b>40.0</b>	<b>35.8</b>	<b>9.9</b>	<b>14.2</b>	<b>40.0</b>	<b>45.7</b>	<b>3.40</b>
성별	남자	1.0	13.9	39.6	34.8	10.7	14.9	39.6	45.5	3.40
	여자	0.8	12.8	40.5	36.8	9.2	13.6	40.5	45.9	3.41
연령	13~19세	0.7	17.7	45.5	27.6	8.5	18.4	45.5	36.1	3.26
	20~29세	2.2	25.2	43.4	23.9	5.2	27.4	43.4	29.2	3.05
	30~39세	1.0	14.7	38.9	35.2	10.2	15.7	38.9	45.4	3.39
	40~49세	0.9	6.4	40.4	40.0	12.3	7.3	40.4	52.3	3.56
	50~59세	1.0	15.0	36.8	36.1	11.1	15.9	36.8	47.2	3.41
	60세 이상	0.0	7.9	39.2	43.0	9.9	7.9	39.2	52.9	3.55
학력	초졸이하	0.0	15.4	47.3	27.4	9.9	15.4	47.3	37.3	3.32
	중졸	0.0	12.7	34.7	44.3	8.3	12.7	34.7	52.6	3.48
	고졸	0.9	13.9	40.8	35.7	8.7	14.8	40.8	44.5	3.38
	대학이상	1.1	12.9	39.5	35.6	10.8	14.0	39.5	46.5	3.42
직업	전문관리	1.0	8.0	37.1	39.5	14.4	9.0	37.1	53.9	3.58
	사무	0.7	10.0	34.5	38.5	16.4	10.6	34.5	54.8	3.60
	서비스판매	0.4	16.9	39.0	37.2	6.6	17.2	39.0	43.8	3.33
	농어업	0.0	0.0	58.3	0.0	41.7	0.0	58.3	41.7	3.83
	기능노무	2.0	14.5	47.4	31.5	4.7	16.4	47.4	36.2	3.22
	학생	0.5	21.5	42.8	27.2	8.0	22.0	42.8	35.2	3.21
	주부	0.8	10.0	42.0	37.9	9.2	10.8	42.0	47.1	3.45
	무직/기타	2.5	13.9	48.8	32.0	2.8	16.4	48.8	34.9	3.19
월평균 가구소득	100만원 미만	0.0	17.4	30.9	43.9	7.8	17.4	30.9	51.7	3.42
	100~200만원 미만	0.0	13.4	47.6	32.0	7.0	13.4	47.6	39.0	3.33
	200~300만원 미만	0.9	9.4	50.2	34.5	5.0	10.3	50.2	39.5	3.33
	300~400만원 미만	1.1	14.7	43.2	36.1	4.9	15.8	43.2	41.0	3.29
	400~500만원 미만	0.5	10.0	46.4	35.3	7.9	10.4	46.4	43.2	3.40
	500~600만원 미만	1.7	15.6	36.9	37.4	8.4	17.3	36.9	45.8	3.35
	600~700만원 미만	0.0	14.4	42.2	30.5	12.8	14.4	42.2	43.3	3.42
	700만원 이상	1.4	13.3	26.5	39.4	19.5	14.6	26.5	58.9	3.62
주택 유형	단독주택	2.5	14.1	24.5	48.4	10.6	16.5	24.5	59.0	3.51
	아파트	0.9	15.9	43.2	30.6	9.4	16.8	43.2	40.0	3.32
	연립/다세대주택	0.7	10.2	39.4	41.0	8.6	11.0	39.4	49.6	3.47
	기타	1.5	0.0	11.6	58.8	28.1	1.5	11.6	86.9	4.12
주거점유 형태	자가	1.2	14.0	39.8	35.8	9.3	15.2	39.8	45.1	3.38
	전세	0.0	10.3	39.5	38.9	11.3	10.3	39.5	50.2	3.51
	월세 및 기타	2.6	21.2	46.1	18.7	11.3	23.9	46.1	30.0	3.15
가구원 수	1인	2.1	15.2	30.3	43.4	8.9	17.4	30.3	52.3	3.42
	2인	0.7	13.6	41.9	35.1	8.6	14.3	41.9	43.8	3.37
	3인	0.1	10.4	41.1	37.6	10.8	10.5	41.1	48.4	3.49
	4인	2.0	16.2	37.9	32.4	11.4	18.3	37.9	43.8	3.35
	5인 이상	1.2	18.7	53.3	25.7	1.1	19.9	53.3	26.9	3.07

자료: 2023 인천광역시 사회조사  
Base: 전체(모름 제외)



## 7-5. 학교 교육의 효과에 대한 인식\_생활/직업/취업에 활용

(단위 : %)

구 분		전혀 효과없다	별로 효과없다	보통이다	약간 효과있다	매우 효과있다	효과없다	보통이다	효과있다	평균 (5점)
2020		1.5	13.6	28.4	39.4	17.2	15.1	28.4	56.5	3.57
2021		1.9	12.0	48.6	30.1	7.4	13.9	48.6	37.6	3.29
<b>2023</b>		<b>0.8</b>	<b>7.1</b>	<b>34.4</b>	<b>45.4</b>	<b>12.4</b>	<b>7.8</b>	<b>34.4</b>	<b>57.7</b>	<b>3.62</b>
성별	남자	0.9	7.1	34.8	44.5	12.8	8.0	34.8	57.2	3.61
	여자	0.6	7.0	34.1	46.3	12.0	7.6	34.1	58.3	3.62
연령	13~19세	0.0	7.5	45.0	43.5	4.0	7.5	45.0	47.5	3.44
	20~29세	2.9	10.2	39.5	38.3	9.2	13.0	39.5	47.5	3.41
	30~39세	0.3	7.7	32.7	45.5	13.8	8.0	32.7	59.3	3.65
	40~49세	0.9	4.5	32.6	47.9	14.0	5.5	32.6	62.0	3.70
	50~59세	0.6	9.2	34.5	43.8	11.9	9.8	34.5	55.7	3.57
	60세 이상	0.0	4.8	30.3	49.7	15.1	4.8	30.3	64.9	3.75
학력	초졸이하	0.0	9.0	44.3	38.8	7.8	9.0	44.3	46.6	3.45
	중졸	0.0	3.6	31.1	52.2	13.1	3.6	31.1	65.3	3.75
	고졸	0.9	8.6	35.3	43.3	11.8	9.5	35.3	55.2	3.57
	대학이상	0.9	6.3	33.3	46.5	13.0	7.2	33.3	59.5	3.64
직업	전문관리	1.4	5.3	28.5	43.9	20.9	6.8	28.5	64.8	3.77
	사무	0.3	6.7	27.5	47.5	18.0	7.0	27.5	65.5	3.76
	서비스판매	0.9	6.8	37.3	48.1	6.9	7.7	37.3	55.0	3.53
	농어업	0.0	0.0	58.3	0.0	41.7	0.0	58.3	41.7	3.83
	기능노무	1.3	10.0	41.6	39.6	7.5	11.3	41.6	47.1	3.42
	학생	0.0	5.8	44.5	42.0	7.7	5.8	44.5	49.7	3.52
	주부	0.8	5.0	34.0	46.5	13.7	5.8	34.0	60.2	3.67
	무직/기타	1.3	11.7	35.5	42.9	8.6	13.0	35.5	51.5	3.46
월평균 가구소득	100만원 미만	4.7	12.1	29.5	43.9	9.8	16.8	29.5	53.7	3.42
	100~200만원 미만	0.0	11.5	33.7	43.3	11.5	11.5	33.7	54.8	3.55
	200~300만원 미만	0.4	9.5	46.2	36.1	7.7	9.9	46.2	43.9	3.41
	300~400만원 미만	0.6	7.3	41.9	42.6	7.7	7.9	41.9	50.3	3.50
	400~500만원 미만	0.0	6.8	39.7	43.7	9.8	6.8	39.7	53.5	3.57
	500~600만원 미만	1.6	8.1	31.7	50.3	8.3	9.7	31.7	58.6	3.56
	600~700만원 미만	0.0	4.1	34.7	48.4	12.8	4.1	34.7	61.3	3.70
	700만원 이상	1.3	5.1	19.8	47.1	26.7	6.4	19.8	73.8	3.93
주택 유형	단독주택	2.5	13.2	23.8	56.0	4.5	15.7	23.8	60.5	3.47
	아파트	0.7	6.2	37.0	43.3	12.7	6.9	37.0	56.1	3.61
	연립/다세대주택	0.8	8.4	33.3	48.1	9.4	9.2	33.3	57.5	3.57
	기타	0.0	3.0	14.4	44.0	38.6	3.0	14.4	82.6	4.18
주거점유 형태	자가	1.0	7.3	34.4	45.1	12.2	8.3	34.4	57.3	3.60
	전세	0.0	4.8	31.1	50.9	13.2	4.8	31.1	64.1	3.72
	월세 및 기타	1.6	15.8	52.3	20.1	10.2	17.4	52.3	30.3	3.22
가구원 수	1인	1.6	7.6	31.6	43.2	16.0	9.2	31.6	59.2	3.64
	2인	0.1	7.6	34.6	45.2	12.5	7.7	34.6	57.7	3.62
	3인	0.1	5.3	33.0	48.5	13.2	5.4	33.0	61.6	3.69
	4인	2.0	7.2	36.6	43.3	10.9	9.2	36.6	54.2	3.54
	5인 이상	2.5	23.0	41.5	29.8	3.1	25.5	41.5	32.9	3.08

자료: 2023 인천광역시 사회조사  
Base: 전체(모름 제외)

## 7-5. 평생교육 참여 형태 및 만족도\_평생교육 참여 여부

(단위 : %)

구 분		참여 경험 있음	참여 경험 없음
2021		12.2	87.8
<b>2023</b>		<b>21.9</b>	<b>78.1</b>
성별	남자	24.5	75.5
	여자	19.2	80.8
연령	13~19세	38.5	61.5
	20~29세	21.3	78.7
	30~39세	25.8	74.2
	40~49세	24.0	76.0
	50~59세	19.1	80.9
	60세 이상	14.0	86.0
학력	초졸이하	21.6	78.4
	중졸	27.2	72.8
	고졸	17.8	82.2
	대학이상	23.8	76.2
직업	전문관리	21.5	78.5
	사무	30.2	69.8
	서비스판매	16.6	83.4
	농어업	0.0	100.0
	기능노무	13.8	86.2
	학생	35.7	64.3
	주부	17.6	82.4
	무직/기타	14.2	85.8
월평균 가구소득	100만원 미만	14.6	85.4
	100~200만원 미만	13.9	86.1
	200~300만원 미만	19.1	80.9
	300~400만원 미만	21.6	78.4
	400~500만원 미만	20.5	79.5
	500~600만원 미만	21.5	78.5
	600~700만원 미만	18.7	81.3
	700만원 이상	32.6	67.4
주택 유형	단독주택	10.6	89.4
	아파트	20.3	79.7
	연립/다세대주택	25.1	74.9
	기타	30.6	69.4
주거점유 형태	자가	20.6	79.4
	전세	26.5	73.5
	월세 및 기타	15.7	84.3
가구원 수	1인	21.9	78.1
	2인	20.7	79.3
	3인	21.2	78.8
	4인	24.8	75.2
	5인 이상	17.5	82.5

자료: 2023 인천광역시 사회조사

Base: 전체

## 7-5. 평생교육 참여 형태 및 만족도\_평생교육 참여 형태\_1순위

(단위 : %)

구 분		직장에서 받은 교육, 훈련	사설학원	TV 및 인터넷 학습 강좌	공공기관 (도서관, 주민자치센터, 보건소)의 평생교육원 강좌	지역문화센터, 대형마트/백화 점문화센터 강좌	개인과와, 스터디클럽, 동호회 등	지역교육기관 (대학교 등) 활용
2021		38.6	12.0	16.1	14.5	13.2	1.8	3.8
2023		41.0	19.2	12.1	11.2	9.8	5.1	1.6
성별	남자	48.3	19.0	12.2	7.9	5.7	5.4	1.4
	여자	31.7	19.4	12.0	15.4	15.1	4.7	1.8
연령	13~19세	3.4	53.2	19.5	2.6	10.3	8.3	2.6
	20~29세	32.2	23.2	23.2	2.7	2.7	12.5	3.5
	30~39세	58.1	12.7	10.2	4.0	12.3	1.3	1.3
	40~49세	56.9	8.4	8.0	8.7	12.0	5.2	0.7
	50~59세	44.7	11.2	10.4	17.2	13.0	2.8	0.9
	60세 이상	31.7	18.3	5.8	34.4	5.2	3.4	1.1
학력	초졸이하	9.0	45.8	21.7	6.6	4.4	12.4	0.0
	중졸	13.5	51.4	8.2	9.0	8.1	4.0	5.9
	고졸	30.8	13.9	14.3	21.0	10.8	7.0	2.3
	대학이상	54.3	13.2	10.4	7.5	10.4	3.4	0.8
직업	전문관리	59.6	16.5	8.0	3.0	7.6	3.4	1.7
	사무	50.7	18.7	9.9	3.3	10.5	5.2	1.7
	서비스판매	55.6	12.3	9.9	16.5	4.4	0.0	1.3
	농어업	-	-	-	-	-	-	-
	기능노무	70.8	9.3	0.0	19.9	0.0	0.0	0.0
	학생	2.9	43.9	24.3	2.2	10.8	14.5	1.4
	주부	16.8	4.9	7.9	36.5	29.3	4.6	0.0
	무직/기타	25.8	12.5	21.9	27.3	4.5	3.1	4.8
월평균 가구소득	100만원 미만	48.9	17.2	6.2	27.6	0.0	0.0	0.0
	100~200만원 미만	31.9	30.8	4.2	20.4	0.0	12.7	0.0
	200~300만원 미만	41.5	19.3	10.7	16.0	8.2	4.3	0.0
	300~400만원 미만	52.1	20.7	3.7	14.9	6.3	2.3	0.0
	400~500만원 미만	48.0	15.1	15.8	8.9	6.4	5.9	0.0
	500~600만원 미만	45.4	17.8	10.9	10.8	8.3	5.7	1.2
	600~700만원 미만	38.3	6.4	23.7	12.4	10.1	6.1	3.0
	700만원 이상	28.3	26.7	12.5	5.2	18.0	5.3	4.0
주택 유형	단독주택	62.6	0.0	0.0	16.7	20.6	0.0	0.0
	아파트	36.3	19.0	16.5	8.1	13.2	4.8	2.1
	연립/다세대주택	51.9	19.8	5.7	14.7	4.6	3.4	0.0
	기타	2.6	23.8	17.8	15.0	9.4	23.4	8.0
주거점유 형태	자가	41.9	18.4	11.2	12.9	9.6	5.0	1.1
	전세	40.2	18.9	14.5	7.4	11.1	5.4	2.6
	월세 및 기타	34.0	33.8	8.2	15.1	3.4	5.6	0.0
가구원 수	1인	39.8	32.4	12.3	8.8	0.0	6.8	0.0
	2인	57.5	11.9	6.9	14.0	5.6	3.0	1.2
	3인	36.6	17.2	13.5	11.2	13.4	6.2	1.9
	4인	31.7	25.1	15.3	9.8	12.6	3.4	2.1
	5인 이상	46.2	9.1	9.1	5.5	6.6	23.5	0.0

자료: 2023 인천광역시 사회조사

Base: 평생교육 참여자

## 7-5. 평생교육 참여 형태 및 만족도\_평생교육 참여 형태\_1+2순위(복수응답)

(단위 : %)

구 분		직장에서 받은 교육, 훈련	TV 및 인터넷 학습 강좌	사설학원	공공기관 (도서관, 주민자치센터 , 보건소)의 평생교육원 강좌	지역문화 센터, 대형마트/백 화점문화센터 강좌	개인과외, 스터디클럽, 동호회 등	지역교육기관 (대학교 등) 활용	기타
2021		42.8	39.7	20.0	22.3	17.4	8.8	6.9	0.4
2023		48.6	30.2	28.2	22.8	19.9	13.5	7.4	0.3
성별	남자	56.2	34.7	28.6	17.8	15.1	14.4	7.0	0.0
	여자	38.9	24.5	27.5	29.1	26.1	12.3	7.8	0.7
연령	13~19세	6.0	38.8	70.3	5.2	12.0	24.7	5.1	0.0
	20~29세	34.0	39.3	25.0	8.0	12.5	25.9	18.7	0.0
	30~39세	69.5	37.2	20.5	23.7	21.2	10.1	3.7	0.0
	40~49세	64.3	23.1	19.4	19.2	17.3	11.7	9.1	0.0
	50~59세	50.1	30.6	19.1	30.4	29.3	6.1	5.3	0.0
	60세 이상	46.8	14.2	25.9	48.3	26.0	7.6	4.1	2.1
학력	초졸이하	9.0	39.1	56.5	8.8	6.6	26.4	4.4	2.2
	중졸	23.2	22.9	65.4	20.1	18.2	14.7	7.7	0.0
	고졸	38.1	26.0	22.1	30.8	26.9	14.5	12.7	0.5
	대학이상	62.8	32.2	21.4	21.3	18.7	11.1	5.2	0.0
직업	전문관리	72.3	47.7	29.4	13.8	10.2	10.9	4.7	0.0
	사무	63.2	26.6	26.7	17.6	19.6	12.5	8.5	0.0
	서비스판매	60.4	33.2	21.9	27.8	19.3	7.4	3.5	0.0
	농어업	-	-	-	-	-	-	-	-
	기능노무	78.4	12.0	19.4	32.8	18.9	2.8	0.0	0.0
	학생	5.0	41.8	58.2	4.4	14.4	31.9	14.0	0.0
	주부	21.7	14.1	9.2	53.6	48.0	7.9	0.0	3.3
	무직/기타	25.8	27.6	12.5	40.9	14.8	11.5	15.1	0.0
월평균 가구소득	100만원 미만	48.9	6.2	17.2	42.9	34.9	0.0	0.0	0.0
	100~200만원 미만	37.0	29.3	41.0	30.8	5.1	31.4	0.0	4.2
	200~300만원 미만	48.2	19.7	28.1	30.8	17.4	22.1	1.4	1.7
	300~400만원 미만	54.8	13.6	37.3	26.3	16.9	12.0	2.3	0.0
	400~500만원 미만	52.7	40.2	21.0	14.0	22.6	12.2	3.7	0.0
	500~600만원 미만	48.0	28.5	21.9	27.4	15.1	11.7	6.2	0.0
	600~700만원 미만	42.7	47.0	16.0	23.7	20.7	20.6	8.9	0.0
	700만원 이상	47.7	34.3	37.4	15.1	25.4	8.7	16.8	0.0
주택 유형	단독주택	62.6	7.8	16.0	44.0	20.6	0.0	0.0	0.0
	아파트	47.1	39.5	26.9	16.9	22.0	12.9	11.1	0.0
	연립/다세대주택	54.3	19.8	29.3	27.9	15.6	11.5	0.9	0.8
	기타	18.1	17.8	36.8	39.3	30.0	39.6	18.3	0.0
주거점유 형태	자가	49.2	28.3	26.3	26.5	19.9	11.8	6.1	0.5
	전세	49.5	31.9	31.1	16.4	22.2	15.5	10.7	0.0
	월세 및 기타	34.0	46.5	33.8	15.1	3.4	23.6	0.0	0.0
가구원 수	1인	41.2	31.5	49.6	14.8	12.7	16.7	6.9	1.5
	2인	67.1	28.1	23.8	25.7	16.4	8.8	2.8	0.7
	3인	48.1	34.6	22.2	21.1	23.0	16.2	10.6	0.0
	4인	35.2	26.3	33.3	26.5	20.9	11.4	8.1	0.0
	5인 이상	46.2	28.2	23.0	5.5	27.3	32.6	0.0	0.0

자료: 2023 인천광역시 사회조사

Base: 평생교육 참여자

## 7-5. 평생교육 참여 형태 및 만족도\_평생교육 참여 만족도

(단위 : %)

구 분		매우 불만족	약간 불만족	보통	약간 만족	매우 만족	불만족	보통	만족	평균 (5점)
2021		1.0	5.6	54.9	31.9	6.6	6.7	54.9	38.5	3.37
<b>2023</b>		<b>0.2</b>	<b>1.6</b>	<b>35.9</b>	<b>54.4</b>	<b>8.0</b>	<b>1.8</b>	<b>35.9</b>	<b>62.4</b>	<b>3.68</b>
성별	남자	0.3	0.9	38.4	55.9	4.6	1.2	38.4	60.5	3.64
	여자	0.0	2.5	32.7	52.4	12.4	2.5	32.7	64.8	3.75
연령	13~19세	0.0	0.0	50.7	46.7	2.6	0.0	50.7	49.3	3.52
	20~29세	0.0	6.3	48.2	33.0	12.5	6.3	48.2	45.5	3.52
	30~39세	0.0	1.2	25.8	68.0	5.0	1.2	25.8	73.0	3.77
	40~49세	0.0	1.1	27.8	64.8	6.4	1.1	27.8	71.1	3.76
	50~59세	1.0	1.7	40.0	46.8	10.4	2.8	40.0	57.2	3.64
	60세 이상	0.0	0.0	32.6	54.4	13.1	0.0	32.6	67.4	3.81
학력	초졸이하	0.0	0.0	53.0	44.8	2.2	0.0	53.0	47.0	3.49
	중졸	0.0	0.0	51.0	39.3	9.7	0.0	51.0	49.0	3.59
	고졸	0.0	0.0	36.8	52.4	10.8	0.0	36.8	63.2	3.74
	대학이상	0.3	2.8	30.8	58.9	7.2	3.1	30.8	66.1	3.70
직업	전문관리	1.8	7.7	24.0	58.7	7.8	9.5	24.0	66.5	3.63
	사무	0.0	0.4	19.4	73.3	6.9	0.4	19.4	80.2	3.87
	서비스판매	0.0	1.4	48.0	42.9	7.7	1.4	48.0	50.6	3.57
	농어업	-	-	-	-	-	-	-	-	-
	기능노무	0.0	0.0	46.5	43.8	9.7	0.0	46.5	53.5	3.63
	학생	0.0	0.0	43.2	54.6	2.2	0.0	43.2	56.8	3.59
	주부	0.0	5.4	41.6	34.5	18.5	5.4	41.6	53.0	3.66
	무직/기타	0.0	0.0	66.7	20.7	12.6	0.0	66.7	33.3	3.46
월평균 가구소득	100만원 미만	0.0	0.0	49.7	35.9	14.4	0.0	49.7	50.3	3.65
	100~200만원 미만	0.0	0.0	49.5	24.4	26.1	0.0	49.5	50.5	3.77
	200~300만원 미만	0.0	2.5	24.0	60.1	13.4	2.5	24.0	73.5	3.85
	300~400만원 미만	0.0	4.1	44.8	44.2	6.9	4.1	44.8	51.1	3.54
	400~500만원 미만	0.0	2.0	57.6	35.5	4.9	2.0	57.6	40.4	3.43
	500~600만원 미만	0.0	1.2	47.9	47.8	3.2	1.2	47.9	50.9	3.53
	600~700만원 미만	0.0	0.0	29.7	59.8	10.5	0.0	29.7	70.3	3.81
	700만원 이상	0.7	1.0	12.5	77.7	8.2	1.7	12.5	85.8	3.92
주택 유형	단독주택	0.0	0.0	35.5	64.5	0.0	0.0	35.5	64.5	3.65
	아파트	0.0	2.0	32.3	58.1	7.5	2.0	32.3	65.6	3.71
	연립/다세대주택	0.4	1.3	45.5	45.2	7.7	1.7	45.5	52.8	3.58
	기타	0.0	0.0	2.6	78.7	18.7	0.0	2.6	97.4	4.16
주거점유 형태	자가	0.3	1.6	37.6	52.5	8.1	1.9	37.6	60.6	3.67
	전세	0.0	1.8	30.5	61.8	5.9	1.8	30.5	67.7	3.72
	월세 및 기타	0.0	0.0	52.6	23.7	23.8	0.0	52.6	47.4	3.71
가구원 수	1인	0.0	5.5	28.4	48.3	17.8	5.5	28.4	66.1	3.78
	2인	0.0	0.0	37.9	54.3	7.8	0.0	37.9	62.1	3.70
	3인	0.0	0.0	25.6	67.8	6.6	0.0	25.6	74.4	3.81
	4인	0.0	3.2	47.4	42.5	6.9	3.2	47.4	49.4	3.53
	5인 이상	6.7	9.3	62.8	14.6	6.6	16.0	62.8	21.2	3.05

자료: 2023 인천광역시 사회조사  
Base: 평생교육 참여자

건강

가구와  
가족

문화와  
여가

소득과  
소비

노동

주거와  
교통

교육

안전

환경

사회통합

부록

## 08 안전

## 8-1. 사회안전에 대한 인식\_타 도시 대비 인천의 안전

(단위 : %)

구 분		매우 불안하다	불안한 편이다	보통이다	안전한 편이다	매우 안전하다	불안하다	보통이다	안전하다	평균 (5점)
2019		2.7	18.3	57.8	17.9	3.3	21.1	57.8	21.2	3.01
2020		0.4	2.4	34.8	58.8	3.5	2.8	34.8	62.3	3.63
2021		2.2	16.6	53.1	26.9	1.3	18.7	53.1	28.1	3.08
2022		0.8	6.8	38.6	52.5	1.3	7.6	38.6	53.8	3.47
<b>2023</b>		<b>1.0</b>	<b>7.1</b>	<b>43.8</b>	<b>44.3</b>	<b>3.9</b>	<b>8.1</b>	<b>43.8</b>	<b>48.2</b>	<b>3.43</b>
성별	남성	1.0	7.6	45.0	41.6	4.8	8.6	45.0	46.4	3.42
	여성	1.0	6.5	42.5	47.0	3.0	7.5	42.5	50.0	3.44
연령	13~19세	0.7	3.6	39.5	55.3	1.0	4.2	39.5	56.3	3.52
	20~29세	1.1	12.0	42.4	43.4	1.1	13.1	42.4	44.5	3.31
	30~39세	2.2	8.1	42.2	43.9	3.6	10.3	42.2	47.5	3.39
	40~49세	1.2	7.2	37.9	49.8	4.0	8.3	37.9	53.8	3.48
	50~59세	0.7	6.3	49.0	40.1	3.9	7.0	49.0	44.0	3.40
	60세 이상	0.1	5.1	48.1	39.9	6.7	5.2	48.1	46.7	3.48
학력	초졸이하	0.0	5.1	45.5	48.0	1.4	5.1	45.5	49.4	3.46
	중졸	0.4	2.7	44.7	45.9	6.3	3.1	44.7	52.2	3.55
	고졸	1.3	8.4	47.1	38.6	4.6	9.7	47.1	43.2	3.37
	대졸이상	1.0	7.1	41.3	47.1	3.5	8.2	41.3	50.6	3.45
직업	전문관리	2.6	7.9	33.5	48.4	7.7	10.4	33.5	56.0	3.51
	사무	0.5	4.9	34.7	53.8	6.1	5.4	34.7	59.9	3.60
	서비스판매	0.7	7.5	54.9	34.8	2.1	8.2	54.9	36.9	3.30
	농어업	0.0	0.0	29.4	70.6	0.0	0.0	29.4	70.6	3.71
	기능노무	1.1	8.5	56.0	31.4	3.0	9.7	56.0	34.4	3.27
	학생	0.0	4.4	39.2	55.6	0.8	4.4	39.2	56.4	3.53
	주부	1.9	6.5	34.2	55.0	2.4	8.4	34.2	57.4	3.50
	무직/기타	1.3	11.9	52.6	29.7	4.5	13.2	52.6	34.2	3.24
월평균 가구소득	100만원 미만	0.8	7.6	43.2	48.4	0.0	8.4	43.2	48.4	3.39
	100~200만원 미만	0.6	14.0	48.2	34.4	2.8	14.6	48.2	37.2	3.25
	200~300만원 미만	2.3	7.9	51.2	34.4	4.3	10.2	51.2	38.7	3.30
	300~400만원 미만	1.0	9.2	49.4	38.8	1.7	10.1	49.4	40.4	3.31
	400~500만원 미만	0.4	7.3	52.1	37.8	2.4	7.7	52.1	40.3	3.35
	500~600만원 미만	0.0	6.6	50.4	40.4	2.6	6.6	50.4	43.0	3.39
	600~700만원 미만	1.4	3.9	34.3	57.3	3.2	5.3	34.3	60.5	3.57
	700만원 이상	1.7	5.5	24.4	57.8	10.5	7.2	24.4	68.4	3.70
주택 유형	단독주택	3.4	11.7	66.2	18.6	0.0	15.1	66.2	18.6	3.00
	아파트	0.7	5.3	42.4	48.4	3.3	6.0	42.4	51.7	3.48
	연립/다세대주택	1.3	10.4	48.1	37.1	3.1	11.7	48.1	40.2	3.30
	기타	0.0	1.5	3.8	69.9	24.8	1.5	3.8	94.7	4.18
주거점유 형태	자가	0.8	6.8	46.6	42.7	3.1	7.6	46.6	45.8	3.40
	전세	0.8	6.6	37.3	49.6	5.7	7.5	37.3	55.3	3.53
	월세 및 기타	3.7	12.2	41.2	38.0	4.9	15.8	41.2	43.0	3.28
가구원 수	1인	1.7	9.7	40.1	44.9	3.6	11.4	40.1	48.5	3.39
	2인	0.5	6.5	46.4	41.4	5.2	7.1	46.4	46.6	3.44
	3인	0.7	5.9	40.3	49.7	3.4	6.6	40.3	53.1	3.49
	4인	1.5	8.0	46.2	41.2	3.1	9.5	46.2	44.3	3.36
	5인 이상	1.7	10.9	54.8	26.8	5.8	12.6	54.8	32.6	3.24

자료: 2023 인천광역시 사회조사

Base: 전체

## 8-1. 사회안전에 대한 인식\_국가안보

(단위 : %)

구 분		매우 불안하다	불안한 편이다	보통이다	안전한 편이다	매우 안전하다	불안하다	보통이다	안전하다	평균 (5점)
2019		6.9	28.1	47.6	14.9	2.5	35.0	47.6	17.5	2.78
2021		3.6	17.3	48.2	27.3	3.6	20.9	48.2	30.9	3.10
2022		0.9	12.5	45.7	37.8	3.2	13.4	45.7	41.0	3.30
<b>2023</b>		<b>1.6</b>	<b>8.9</b>	<b>35.9</b>	<b>45.2</b>	<b>8.4</b>	<b>10.5</b>	<b>35.9</b>	<b>53.6</b>	<b>3.50</b>
성별	남성	1.6	9.7	35.9	44.5	8.2	11.4	35.9	52.7	3.48
	여성	1.6	8.0	35.9	45.9	8.7	9.6	35.9	54.6	3.52
연령	13~19세	0.0	4.3	30.2	64.8	0.7	4.3	30.2	65.5	3.62
	20~29세	2.9	10.5	38.8	44.3	3.6	13.3	38.8	47.9	3.35
	30~39세	1.3	13.6	33.9	42.9	8.3	14.9	33.9	51.2	3.43
	40~49세	1.5	6.7	31.0	47.7	13.2	8.2	31.0	60.9	3.64
	50~59세	1.7	8.6	39.0	43.8	6.9	10.3	39.0	50.7	3.45
	60세 이상	1.7	7.9	39.4	39.7	11.3	9.6	39.4	50.9	3.51
학력	초졸이하	0.0	5.1	45.0	47.5	2.4	5.1	45.0	49.9	3.47
	중졸	0.4	4.6	32.1	55.6	7.3	5.0	32.1	62.9	3.65
	고졸	2.5	11.1	39.3	40.2	6.9	13.6	39.3	47.1	3.38
	대졸이상	1.5	8.6	32.9	46.6	10.5	10.0	32.9	57.0	3.56
직업	전문관리	3.0	8.8	24.8	47.5	16.0	11.7	24.8	63.5	3.65
	사무	0.6	7.2	27.9	53.8	10.4	7.9	27.9	64.2	3.66
	서비스판매	0.8	7.4	44.6	40.2	6.9	8.2	44.6	47.2	3.45
	농어업	0.0	0.0	29.4	28.8	41.7	0.0	29.4	70.6	4.12
	기능노무	2.9	13.6	47.7	30.8	5.1	16.5	47.7	35.8	3.21
	학생	0.8	2.3	30.6	65.3	1.0	3.1	30.6	66.4	3.64
	주부	1.4	6.1	34.5	48.9	9.1	7.6	34.5	57.9	3.58
	무직/기타	4.1	19.6	40.8	26.2	9.3	23.7	40.8	35.5	3.17
월평균 가구소득	100만원 미만	0.0	10.2	46.4	39.3	4.1	10.2	46.4	43.4	3.37
	100~200만원 미만	5.5	11.3	45.8	30.3	7.1	16.8	45.8	37.4	3.22
	200~300만원 미만	0.9	12.3	44.6	35.4	6.8	13.2	44.6	42.2	3.35
	300~400만원 미만	1.4	12.1	45.0	35.3	6.2	13.5	45.0	41.6	3.33
	400~500만원 미만	0.8	8.1	45.8	41.2	4.2	8.8	45.8	45.4	3.40
	500~600만원 미만	2.1	8.7	36.5	43.8	8.9	10.8	36.5	52.7	3.49
	600~700만원 미만	0.5	5.6	24.9	55.5	13.4	6.1	24.9	68.9	3.76
	700만원 이상	2.5	6.3	15.9	63.3	12.0	8.8	15.9	75.3	3.76
주택 유형	단독주택	3.4	11.2	72.9	11.1	1.4	14.6	72.9	12.5	2.96
	아파트	1.5	7.4	31.3	52.3	7.5	8.9	31.3	59.8	3.57
	연립/다세대주택	1.8	12.0	43.3	35.0	7.9	13.8	43.3	42.9	3.35
	기타	0.0	1.5	4.4	59.4	34.7	1.5	4.4	94.1	4.27
주거점유 형태	자가	1.8	8.0	39.1	44.8	6.2	9.8	39.1	51.1	3.46
	전세	0.7	9.9	26.9	50.7	11.8	10.7	26.9	62.5	3.63
	월세 및 기타	3.2	14.1	40.5	23.9	18.4	17.3	40.5	42.2	3.40
가구원 수	1인	3.9	9.8	33.1	47.0	6.2	13.7	33.1	53.2	3.42
	2인	1.1	9.5	40.4	39.6	9.4	10.6	40.4	49.0	3.47
	3인	0.8	7.9	30.9	50.3	10.1	8.7	30.9	60.5	3.61
	4인	2.5	9.1	37.3	44.9	6.1	11.6	37.3	51.1	3.43
	5인 이상	2.0	10.1	53.6	29.5	4.8	12.1	53.6	34.3	3.25

자료: 2023 인천광역시 사회조사

Base: 전체

## 8-1. 사회안전에 대한 인식\_자연재해

(단위 : %)

구 분		매우 불안하다	불안한 편이다	보통이다	안전한 편이다	매우 안전하다	불안하다	보통이다	안전하다	평균 (5점)
2019		2.7	17.5	55.1	20.4	4.3	20.2	55.1	24.7	3.06
2020		0.6	2.4	19.5	58.2	19.3	3.0	19.5	77.5	3.93
2021		1.4	11.6	50.6	32.5	4.1	12.9	50.6	36.5	3.26
2022		1.3	14.4	47.8	32.6	3.9	15.7	47.8	36.5	3.23
<b>2023</b>		<b>0.6</b>	<b>9.9</b>	<b>37.2</b>	<b>41.1</b>	<b>11.2</b>	<b>10.5</b>	<b>37.2</b>	<b>52.3</b>	<b>3.52</b>
성별	남성	0.7	10.1	37.6	40.9	10.7	10.8	37.6	51.6	3.51
	여성	0.6	9.6	36.9	41.2	11.7	10.2	36.9	52.9	3.54
연령	13~19세	0.0	6.6	32.2	54.5	6.8	6.6	32.2	61.3	3.61
	20~29세	1.1	9.1	43.1	43.4	3.2	10.3	43.1	46.6	3.38
	30~39세	0.0	10.9	36.8	43.1	9.3	10.9	36.8	52.3	3.51
	40~49세	0.7	9.2	34.4	39.5	16.3	9.9	34.4	55.7	3.61
	50~59세	0.9	10.6	40.0	35.6	13.0	11.5	40.0	48.5	3.49
	60세 이상	0.8	10.7	36.0	39.5	13.0	11.5	36.0	52.5	3.53
학력	초졸이하	0.0	6.0	44.3	44.2	5.5	6.0	44.3	49.7	3.49
	중졸	0.0	7.1	35.9	44.8	12.2	7.1	35.9	57.0	3.62
	고졸	1.0	11.5	41.2	35.7	10.7	12.4	41.2	46.3	3.44
	대졸이상	0.6	9.8	33.9	43.5	12.2	10.4	33.9	55.7	3.57
직업	전문관리	1.2	6.4	29.6	45.9	16.8	7.6	29.6	62.8	3.71
	사무	0.1	6.3	32.3	46.7	14.6	6.4	32.3	61.3	3.69
	서비스판매	0.5	14.8	38.2	39.8	6.7	15.3	38.2	46.5	3.38
	농어업	0.0	0.0	29.4	70.6	0.0	0.0	29.4	70.6	3.71
	기능노무	1.1	13.8	50.1	27.2	7.7	15.0	50.1	35.0	3.27
	학생	0.0	5.9	34.6	54.2	5.3	5.9	34.6	59.5	3.59
	주부	0.0	7.2	33.7	40.1	18.9	7.2	33.7	59.0	3.71
	무직/기타	2.4	13.4	46.9	28.6	8.7	15.8	46.9	37.2	3.28
월평균 가구소득	100만원 미만	0.0	5.0	54.2	34.8	6.1	5.0	54.2	40.8	3.42
	100~200만원 미만	3.0	9.9	47.3	31.3	8.6	12.8	47.3	39.9	3.33
	200~300만원 미만	0.3	13.6	44.1	30.0	12.1	13.9	44.1	42.0	3.40
	300~400만원 미만	1.0	15.1	43.3	31.8	8.9	16.1	43.3	40.6	3.32
	400~500만원 미만	0.0	10.9	42.7	41.2	5.2	10.9	42.7	46.4	3.41
	500~600만원 미만	0.5	10.9	33.5	45.3	9.7	11.5	33.5	55.0	3.53
	600~700만원 미만	1.0	4.9	29.2	47.2	17.7	5.9	29.2	64.9	3.76
	700만원 이상	0.5	5.5	26.9	50.7	16.5	5.9	26.9	67.2	3.77
주택 유형	단독주택	2.0	26.1	45.9	23.9	2.2	28.1	45.9	26.1	2.98
	아파트	0.4	6.2	35.5	47.3	10.6	6.6	35.5	58.0	3.62
	연립/다세대주택	1.1	15.4	42.4	29.3	11.8	16.5	42.4	41.1	3.35
	기타	0.0	1.5	10.0	64.3	24.3	1.5	10.0	88.6	4.11
주거점유 형태	자가	0.7	10.0	39.2	40.5	9.6	10.7	39.2	50.0	3.48
	전세	0.4	10.6	30.2	43.0	15.7	11.0	30.2	58.8	3.63
	월세 및 기타	1.3	4.4	46.7	38.6	8.9	5.7	46.7	47.6	3.49
가구원 수	1인	2.0	9.2	37.5	40.8	10.6	11.1	37.5	51.4	3.49
	2인	0.5	11.5	38.8	38.6	10.6	12.0	38.8	49.2	3.47
	3인	0.3	8.4	34.2	43.2	13.9	8.7	34.2	57.1	3.62
	4인	0.9	10.0	37.5	42.7	8.8	11.0	37.5	51.5	3.48
	5인 이상	0.0	14.4	56.0	25.4	4.2	14.4	56.0	29.6	3.19

자료: 2023 인천광역시 사회조사

Base: 전체



## 8-1. 사회안전에 대한 인식\_건축물 및 시설물

(단위 : %)

구 분		매우 불안하다	불안한 편이다	보통이다	안전한 편이다	매우 안전하다	불안하다	보통이다	안전하다	평균 (5점)
2019		2.2	17.8	60.5	16.6	2.8	20.0	60.5	19.4	3.00
2020		0.5	2.6	20.9	52.2	23.8	3.1	20.9	76.0	3.96
2021		1.3	12.4	51.3	31.0	4.0	13.6	51.3	35.0	3.24
2022		1.1	13.9	46.7	34.4	4.0	15.0	46.7	38.4	3.26
<b>2023</b>		<b>0.7</b>	<b>9.9</b>	<b>35.9</b>	<b>45.6</b>	<b>8.0</b>	<b>10.6</b>	<b>35.9</b>	<b>53.5</b>	<b>3.50</b>
성별	남성	0.7	9.4	37.0	44.8	8.2	10.0	37.0	53.0	3.50
	여성	0.7	10.4	34.8	46.4	7.7	11.1	34.8	54.1	3.50
연령	13~19세	0.0	5.2	36.2	50.4	8.2	5.2	36.2	58.6	3.62
	20~29세	1.1	14.4	36.7	42.2	5.5	15.6	36.7	47.8	3.37
	30~39세	0.6	12.0	35.4	45.9	6.1	12.6	35.4	52.0	3.45
	40~49세	1.3	10.1	32.4	46.8	9.4	11.4	32.4	56.2	3.53
	50~59세	0.6	8.7	39.5	43.4	7.9	9.3	39.5	51.3	3.49
	60세 이상	0.3	7.9	35.8	46.3	9.6	8.2	35.8	56.0	3.57
학력	초졸이하	0.0	8.4	43.1	43.9	4.6	8.4	43.1	48.5	3.45
	중졸	0.9	4.4	35.9	47.5	11.3	5.3	35.9	58.8	3.64
	고졸	0.7	11.6	39.5	40.8	7.4	12.3	39.5	48.2	3.43
	대졸이상	0.8	9.8	32.6	48.5	8.4	10.6	32.6	56.9	3.54
직업	전문관리	2.0	7.7	31.7	47.0	11.7	9.7	31.7	58.7	3.59
	사무	0.2	8.1	31.1	49.0	11.6	8.3	31.1	60.6	3.64
	서비스판매	0.0	9.1	38.1	47.5	5.3	9.1	38.1	52.8	3.49
	농어업	0.0	29.4	0.0	70.6	0.0	29.4	0.0	70.6	3.41
	기능노무	1.2	14.0	45.5	35.4	3.9	15.1	45.5	39.4	3.27
	학생	0.8	5.9	35.8	50.4	7.1	6.7	35.8	57.6	3.57
	주부	1.0	8.9	31.1	49.8	9.3	9.8	31.1	59.1	3.58
	무직/기타	1.2	18.0	42.2	33.3	5.3	19.3	42.2	38.6	3.23
월평균 가구소득	100만원 미만	0.0	15.6	42.2	37.5	4.6	15.6	42.2	42.1	3.31
	100~200만원 미만	0.7	14.3	42.7	39.6	2.8	15.0	42.7	42.3	3.29
	200~300만원 미만	1.1	11.0	39.4	41.6	6.9	12.1	39.4	48.5	3.42
	300~400만원 미만	0.3	13.5	41.2	40.7	4.3	13.8	41.2	45.0	3.35
	400~500만원 미만	0.7	9.6	40.9	44.9	3.9	10.3	40.9	48.8	3.42
	500~600만원 미만	0.2	8.4	37.1	49.9	4.5	8.5	37.1	54.4	3.50
	600~700만원 미만	0.5	7.1	30.6	52.8	8.9	7.7	30.6	61.7	3.62
	700만원 이상	1.7	7.8	23.7	45.2	21.6	9.5	23.7	66.8	3.77
주택 유형	단독주택	1.4	19.5	39.5	38.2	1.4	20.9	39.5	39.6	3.19
	아파트	0.7	7.4	36.6	46.3	9.0	8.2	36.6	55.3	3.55
	연립/다세대주택	0.6	14.1	37.0	43.5	4.8	14.7	37.0	48.3	3.38
	기타	0.0	1.5	11.2	60.8	26.6	1.5	11.2	87.3	4.12
주거점유 형태	자가	0.9	9.3	37.6	44.4	7.8	10.2	37.6	52.2	3.49
	전세	0.0	10.7	31.3	49.5	8.5	10.7	31.3	58.0	3.56
	월세 및 기타	0.9	13.6	38.0	40.9	6.6	14.5	38.0	47.5	3.39
가구원 수	1인	1.0	13.4	33.6	44.0	8.0	14.5	33.6	51.9	3.44
	2인	0.2	11.0	37.8	43.9	7.1	11.2	37.8	51.0	3.47
	3인	0.7	7.0	33.4	50.1	8.8	7.7	33.4	58.9	3.59
	4인	1.2	10.2	37.3	43.5	7.8	11.4	37.3	51.3	3.47
	5인 이상	0.0	21.8	44.0	28.0	6.2	21.8	44.0	34.2	3.19

자료: 2023 인천광역시 사회조사

Base: 전체

## 8-1. 사회안전에 대한 인식\_교통사고

(단위 : %)

구 분		매우 불안하다	불안한 편이다	보통이다	안전한 편이다	매우 안전하다	불안하다	보통이다	안전하다	평균 (5점)
2019		3.6	23.7	58.8	11.9	1.9	27.3	58.8	13.9	2.85
2020		0.3	3.0	33.6	39.1	24.0	3.3	33.6	63.1	3.84
2021		3.2	18.7	52.6	22.2	3.2	22.0	52.6	25.4	3.03
2022		1.7	18.9	48.3	27.3	3.9	20.6	48.3	31.2	3.13
<b>2023</b>		<b>1.3</b>	<b>10.3</b>	<b>43.4</b>	<b>39.3</b>	<b>5.7</b>	<b>11.6</b>	<b>43.4</b>	<b>45.0</b>	<b>3.38</b>
성별	남성	1.5	11.3	41.4	39.6	6.2	12.7	41.4	45.8	3.38
	여성	1.0	9.4	45.4	39.0	5.2	10.4	45.4	44.2	3.38
연령	13~19세	0.0	6.4	45.5	43.4	4.6	6.4	45.5	48.1	3.46
	20~29세	2.3	14.8	42.9	33.8	6.1	17.1	42.9	40.0	3.27
	30~39세	2.2	12.6	41.4	37.3	6.5	14.8	41.4	43.8	3.33
	40~49세	1.7	10.9	40.3	41.8	5.3	12.6	40.3	47.1	3.38
	50~59세	1.1	8.6	46.5	39.2	4.5	9.7	46.5	43.8	3.38
	60세 이상	0.1	8.1	44.6	40.7	6.5	8.2	44.6	47.2	3.45
학력	초졸이하	0.0	9.9	53.3	34.8	1.9	9.9	53.3	36.7	3.29
	중졸	0.4	6.1	38.3	46.8	8.4	6.5	38.3	55.2	3.57
	고졸	1.6	10.4	48.7	34.6	4.7	12.0	48.7	39.3	3.30
	대졸이상	1.3	10.9	39.3	41.9	6.5	12.3	39.3	48.4	3.41
직업	전문관리	2.7	10.2	35.9	43.1	8.1	12.9	35.9	51.2	3.44
	사무	0.8	8.0	38.9	42.1	10.2	8.9	38.9	52.3	3.53
	서비스판매	0.5	10.0	46.1	39.6	3.8	10.5	46.1	43.4	3.36
	농어업	0.0	29.4	0.0	28.8	41.7	29.4	0.0	70.6	3.83
	기능노무	2.0	16.1	49.3	29.5	3.2	18.0	49.3	32.7	3.16
	학생	0.8	4.4	43.3	46.4	5.1	5.2	43.3	51.5	3.51
	주부	1.4	9.1	44.4	42.5	2.6	10.5	44.4	45.1	3.36
	무직/기타	2.2	17.2	48.7	28.9	3.1	19.3	48.7	32.0	3.14
월평균 가구소득	100만원 미만	0.0	18.8	41.4	37.7	2.1	18.8	41.4	39.8	3.23
	100~200만원 미만	0.0	14.3	50.9	30.6	4.2	14.3	50.9	34.8	3.25
	200~300만원 미만	3.1	12.1	43.9	35.6	5.4	15.2	43.9	41.0	3.28
	300~400만원 미만	1.0	11.8	50.4	33.1	3.7	12.8	50.4	36.9	3.27
	400~500만원 미만	1.0	12.3	50.5	32.4	3.8	13.3	50.5	36.2	3.26
	500~600만원 미만	0.5	9.1	44.7	42.1	3.6	9.6	44.7	45.7	3.39
	600~700만원 미만	0.5	7.3	38.9	49.6	3.6	7.9	38.9	53.2	3.48
	700만원 이상	2.8	7.0	30.5	44.6	15.2	9.8	30.5	59.7	3.62
주택 유형	단독주택	3.4	14.5	54.4	27.7	0.0	17.9	54.4	27.7	3.06
	아파트	1.2	9.8	42.0	42.1	4.9	11.0	42.0	47.0	3.40
	연립/다세대주택	1.3	11.6	46.3	36.0	4.8	12.9	46.3	40.8	3.31
	기타	0.0	3.6	27.6	36.3	32.5	3.6	27.6	68.8	3.98
주거점유 형태	자가	1.5	10.1	45.3	38.2	5.0	11.5	45.3	43.2	3.35
	전세	0.4	10.0	38.9	43.6	7.0	10.4	38.9	50.6	3.47
	월세 및 기타	3.0	14.8	42.6	32.0	7.7	17.7	42.6	39.7	3.27
가구원 수	1인	1.0	12.8	46.4	32.5	7.4	13.8	46.4	39.8	3.32
	2인	0.9	10.6	45.0	38.4	5.2	11.5	45.0	43.5	3.36
	3인	0.9	7.7	41.9	43.0	6.5	8.6	41.9	49.5	3.46
	4인	2.4	12.3	41.1	39.1	5.1	14.7	41.1	44.2	3.32
	5인 이상	1.0	16.0	56.9	24.9	1.1	17.0	56.9	26.1	3.09

자료: 2023 인천광역시 사회조사

Base: 전체

## 8-1. 사회안전에 대한 인식\_화재

(단위 : %)

구 분		매우 불안하다	불안한 편이다	보통이다	안전한 편이다	매우 안전하다	불안하다	보통이다	안전하다	평균 (5점)	
연도		2019	2.3	15.6	61.4	17.6	3.2	17.8	61.4	20.8	3.04
		2020	0.2	2.3	23.2	51.1	23.2	2.6	23.2	74.2	3.95
		2021	1.7	10.6	58.0	26.5	3.3	12.2	58.0	29.8	3.19
		2022	2.0	12.1	49.1	33.0	3.9	14.1	49.1	36.8	3.25
		2023	1.0	7.2	47.0	39.2	5.6	8.2	47.0	44.8	3.41
성별	남성	1.3	6.6	49.3	36.5	6.3	7.9	49.3	42.8	3.40	
	여성	0.7	7.8	44.6	42.0	4.9	8.5	44.6	46.9	3.43	
연령	13~19세	0.0	3.0	43.2	48.0	5.9	3.0	43.2	53.9	3.57	
	20~29세	2.7	7.0	50.0	36.9	3.4	9.7	50.0	40.3	3.31	
	30~39세	0.3	10.9	42.6	40.1	6.1	11.2	42.6	46.2	3.41	
	40~49세	1.5	7.4	46.4	37.7	7.0	8.9	46.4	44.7	3.41	
	50~59세	0.8	6.2	49.4	38.4	5.2	6.9	49.4	43.6	3.41	
	60세 이상	0.6	6.6	48.4	39.0	5.4	7.2	48.4	44.4	3.42	
학력	초졸이하	0.5	4.9	58.5	33.9	2.2	5.4	58.5	36.1	3.32	
	중졸	0.9	3.3	39.0	47.9	8.9	4.2	39.0	56.8	3.61	
	고졸	1.2	8.9	48.2	37.3	4.4	10.1	48.2	41.7	3.35	
	대졸이상	1.0	7.0	45.6	40.1	6.4	8.0	45.6	46.4	3.44	
직업	전문관리	1.2	6.7	38.4	43.4	10.4	7.9	38.4	53.7	3.55	
	사무	0.5	5.7	43.5	41.9	8.4	6.2	43.5	50.3	3.52	
	서비스판매	0.6	8.3	49.9	38.3	2.9	8.9	49.9	41.2	3.35	
	농어업	0.0	0.0	29.4	70.6	0.0	0.0	29.4	70.6	3.71	
	기능노무	2.6	8.0	55.8	31.2	2.3	10.7	55.8	33.6	3.23	
	학생	0.8	2.9	43.5	47.5	5.4	3.7	43.5	52.9	3.54	
	주부	0.0	5.4	50.4	37.7	6.4	5.4	50.4	44.2	3.45	
	무직/기타	2.5	13.5	48.2	32.7	3.1	16.0	48.2	35.8	3.20	
월평균 가구소득	100만원 미만	0.0	3.9	60.0	33.0	3.1	3.9	60.0	36.1	3.35	
	100~200만원 미만	2.0	8.7	51.6	36.3	1.4	10.7	51.6	37.7	3.26	
	200~300만원 미만	0.3	10.4	50.8	34.7	3.8	10.8	50.8	38.5	3.31	
	300~400만원 미만	1.3	7.5	54.7	33.6	2.9	8.8	54.7	36.5	3.29	
	400~500만원 미만	0.8	7.0	57.4	33.2	1.7	7.7	57.4	34.9	3.28	
	500~600만원 미만	0.8	7.3	45.4	41.1	5.4	8.2	45.4	46.5	3.43	
	600~700만원 미만	0.5	5.6	43.6	42.4	7.8	6.2	43.6	50.3	3.51	
	700만원 이상	1.9	6.4	28.5	50.1	13.1	8.3	28.5	63.2	3.66	
주택 유형	단독주택	2.0	7.4	69.3	21.3	0.0	9.4	69.3	21.3	3.10	
	아파트	0.8	6.8	42.9	44.8	4.6	7.7	42.9	49.4	3.45	
	연립/다세대주택	1.3	8.4	53.1	31.3	6.0	9.6	53.1	37.2	3.32	
	기타	0.0	2.1	33.4	40.0	24.5	2.1	33.4	64.5	3.87	
주거점유 형태	자가	1.1	7.5	48.7	38.5	4.1	8.6	48.7	42.6	3.37	
	전세	0.5	6.9	41.5	42.3	8.8	7.4	41.5	51.1	3.52	
	월세 및 기타	2.2	4.6	52.0	33.0	8.1	6.8	52.0	41.2	3.40	
가구원 수	1인	1.4	6.8	47.7	41.3	2.7	8.2	47.7	44.1	3.37	
	2인	0.2	8.7	48.0	37.6	5.5	9.0	48.0	43.1	3.39	
	3인	1.0	5.1	46.4	40.7	6.9	6.0	46.4	47.6	3.47	
	4인	1.9	8.4	45.4	39.1	5.2	10.3	45.4	44.4	3.37	
	5인 이상	0.0	11.5	55.3	31.1	2.1	11.5	55.3	33.2	3.24	

자료: 2023 인천광역시 사회조사

Base: 전체

## 8-1. 사회안전에 대한 인식\_먹거리

(단위 : %)

구 분		매우 불안하다	불안한 편이다	보통이다	안전한 편이다	매우 안전하다	불안하다	보통이다	안전하다	평균 (5점)
2019		3.3	17.4	60.4	16.1	2.8	20.7	60.4	18.9	2.98
2020		0.2	2.5	28.2	54.5	14.6	2.6	28.2	69.1	3.81
2021		3.8	10.3	56.3	25.1	4.5	14.1	56.3	29.6	3.16
2022		1.3	11.6	52.8	30.5	3.7	13.0	52.8	34.2	3.24
<b>2023</b>		<b>0.9</b>	<b>7.5</b>	<b>47.4</b>	<b>38.7</b>	<b>5.5</b>	<b>8.4</b>	<b>47.4</b>	<b>44.2</b>	<b>3.40</b>
성별	남성	0.9	7.1	48.2	38.2	5.6	8.0	48.2	43.8	3.40
	여성	0.9	7.8	46.6	39.2	5.5	8.7	46.6	44.6	3.40
연령	13~19세	0.0	3.3	41.0	48.6	7.1	3.3	41.0	55.7	3.60
	20~29세	0.8	5.9	55.7	34.8	2.9	6.7	55.7	37.7	3.33
	30~39세	1.6	11.6	44.1	36.3	6.4	13.2	44.1	42.7	3.34
	40~49세	1.6	7.7	44.0	40.7	5.9	9.3	44.0	46.6	3.42
	50~59세	0.6	5.8	51.2	37.1	5.3	6.4	51.2	42.4	3.41
	60세 이상	0.4	7.7	47.1	39.0	5.7	8.2	47.1	44.7	3.42
학력	초졸이하	0.5	5.7	58.3	32.1	3.4	6.1	58.3	35.5	3.32
	중졸	0.4	3.5	38.9	49.2	8.0	3.9	38.9	57.2	3.61
	고졸	0.8	8.7	49.4	36.0	5.0	9.6	49.4	41.1	3.36
	대졸이상	1.1	7.5	45.8	39.9	5.8	8.6	45.8	45.7	3.42
직업	전문관리	2.1	6.7	42.9	42.6	5.7	8.8	42.9	48.3	3.43
	사무	0.6	6.7	38.7	43.3	10.7	7.3	38.7	54.0	3.57
	서비스판매	0.9	9.2	50.2	37.1	2.6	10.1	50.2	39.7	3.31
	농어업	0.0	0.0	71.2	28.8	0.0	0.0	71.2	28.8	3.29
	기능노무	1.2	9.9	58.5	27.0	3.3	11.2	58.5	30.3	3.21
	학생	0.0	3.3	44.6	45.7	6.3	3.3	44.6	52.1	3.55
	주부	1.1	7.0	50.1	37.0	4.7	8.2	50.1	41.7	3.37
	무직/기타	0.9	8.1	54.8	34.3	2.0	8.9	54.8	36.3	3.28
월평균 가구소득	100만원 미만	0.0	5.1	57.2	35.7	2.0	5.1	57.2	37.7	3.35
	100~200만원 미만	1.6	5.5	59.7	31.2	2.0	7.1	59.7	33.2	3.27
	200~300만원 미만	1.8	9.2	48.3	35.2	5.6	11.0	48.3	40.7	3.33
	300~400만원 미만	0.5	10.1	52.8	33.2	3.4	10.6	52.8	36.6	3.29
	400~500만원 미만	0.9	8.1	56.9	32.1	2.1	9.0	56.9	34.1	3.26
	500~600만원 미만	0.6	5.7	47.0	42.8	4.0	6.3	47.0	46.8	3.44
	600~700만원 미만	0.5	7.7	45.2	40.6	5.9	8.2	45.2	46.6	3.44
	700만원 이상	1.4	6.4	30.0	48.3	13.9	7.8	30.0	62.2	3.67
주택 유형	단독주택	0.0	11.3	65.9	22.8	0.0	11.3	65.9	22.8	3.12
	아파트	1.1	6.9	43.7	43.4	4.9	8.0	43.7	48.3	3.44
	연립/다세대주택	0.8	8.6	52.6	32.9	5.0	9.5	52.6	38.0	3.33
	기타	0.0	1.4	42.3	31.7	24.6	1.4	42.3	56.3	3.79
주거점유 형태	자가	1.0	8.1	48.8	37.9	4.1	9.2	48.8	42.1	3.36
	전세	0.6	6.0	42.4	41.8	9.1	6.6	42.4	50.9	3.53
	월세 및 기타	0.9	6.4	55.3	32.6	4.8	7.3	55.3	37.4	3.34
가구원 수	1인	1.0	4.4	53.0	38.3	3.3	5.3	53.0	41.6	3.39
	2인	0.7	9.0	47.5	37.4	5.3	9.7	47.5	42.7	3.38
	3인	1.1	7.4	44.3	40.5	6.8	8.4	44.3	47.3	3.45
	4인	1.0	7.2	47.6	39.1	5.0	8.2	47.6	44.2	3.40
	5인 이상	0.0	6.0	66.3	25.4	2.3	6.0	66.3	27.6	3.24

자료: 2023 인천광역시 사회조사

Base: 전체

## 8-1. 사회안전에 대한 인식\_정보보안

(단위 : %)

구 분		매우 불안하다	불안한 편이다	보통이다	안전한 편이다	매우 안전하다	불안하다	보통이다	안전하다	평균 (5점)	
연도		2019	3.6	20.5	60.0	13.5	2.4	24.1	60.0	15.8	2.90
		2020	0.5	4.5	38.6	41.6	14.9	4.9	38.6	56.5	3.66
		2021	5.0	11.4	57.1	22.4	4.1	16.4	57.1	26.5	3.09
		2022	3.3	17.8	49.8	26.1	2.9	21.1	49.8	29.0	3.08
		<b>2023</b>	<b>4.1</b>	<b>11.0</b>	<b>50.2</b>	<b>30.9</b>	<b>3.8</b>	<b>15.1</b>	<b>50.2</b>	<b>34.7</b>	<b>3.19</b>
성별	남성	4.3	10.8	49.7	30.7	4.5	15.0	49.7	35.3	3.20	
	여성	3.9	11.2	50.8	31.1	3.0	15.1	50.8	34.1	3.18	
연령	13~19세	0.7	9.2	54.6	34.6	1.0	9.8	54.6	35.6	3.26	
	20~29세	6.3	8.4	56.3	27.9	1.1	14.6	56.3	29.1	3.09	
	30~39세	3.8	12.4	49.1	30.1	4.6	16.2	49.1	34.7	3.19	
	40~49세	3.7	11.6	47.1	33.1	4.5	15.3	47.1	37.6	3.23	
	50~59세	3.7	10.0	52.1	29.9	4.2	13.7	52.1	34.2	3.21	
	60세 이상	4.9	12.3	47.2	30.9	4.7	17.2	47.2	35.6	3.18	
학력	초졸이하	7.7	8.9	55.8	27.2	0.5	16.6	55.8	27.7	3.04	
	중졸	4.0	11.4	49.1	30.5	4.9	15.5	49.1	35.4	3.21	
	고졸	3.9	12.6	51.4	28.9	3.3	16.5	51.4	32.1	3.15	
	대졸이상	3.7	10.2	48.8	32.8	4.4	13.9	48.8	37.2	3.24	
직업	전문관리	2.8	11.6	44.3	33.7	7.6	14.3	44.3	41.3	3.32	
	사무	2.7	9.1	47.1	33.9	7.1	11.9	47.1	41.0	3.34	
	서비스판매	3.8	12.0	49.0	32.5	2.7	15.8	49.0	35.2	3.18	
	농어업	0.0	0.0	29.4	70.6	0.0	0.0	29.4	70.6	3.71	
	기능노무	9.9	16.8	52.6	19.4	1.4	26.6	52.6	20.7	2.86	
	학생	1.1	7.5	56.0	34.6	0.8	8.7	56.0	35.4	3.26	
	주부	3.8	11.0	54.4	29.2	1.6	14.7	54.4	30.8	3.14	
	무직/기타	6.9	10.3	53.6	27.0	2.2	17.2	53.6	29.3	3.07	
월평균 가구소득	100만원 미만	7.3	4.1	62.4	26.2	0.0	11.5	62.4	26.2	3.07	
	100~200만원 미만	6.3	9.4	57.8	24.4	2.1	15.7	57.8	26.5	3.07	
	200~300만원 미만	5.3	14.9	51.1	25.7	2.9	20.3	51.1	28.6	3.06	
	300~400만원 미만	4.7	14.1	49.3	30.3	1.6	18.8	49.3	31.9	3.10	
	400~500만원 미만	5.1	10.3	60.2	23.0	1.5	15.4	60.2	24.5	3.06	
	500~600만원 미만	4.3	12.8	50.7	29.4	2.8	17.2	50.7	32.2	3.13	
	600~700만원 미만	1.4	7.7	52.1	36.2	2.6	9.1	52.1	38.8	3.31	
	700만원 이상	2.5	8.3	34.3	42.8	12.0	10.9	34.3	54.8	3.53	
주택 유형	단독주택	5.7	9.4	56.0	28.9	0.0	15.1	56.0	28.9	3.08	
	아파트	4.0	10.5	48.8	33.1	3.6	14.6	48.8	36.7	3.22	
	연립/다세대주택	4.4	12.8	53.0	26.9	2.9	17.2	53.0	29.8	3.11	
	기타	1.1	3.4	42.8	34.6	18.1	4.5	42.8	52.7	3.65	
주거점유 형태	자가	5.2	11.6	51.6	28.9	2.8	16.7	51.6	31.7	3.13	
	전세	1.4	9.5	45.6	37.3	6.2	10.9	45.6	43.5	3.37	
	월세 및 기타	4.7	10.9	56.8	24.0	3.6	15.6	56.8	27.7	3.11	
가구원 수	1인	6.0	9.2	49.9	32.9	2.0	15.2	49.9	34.9	3.16	
	2인	4.4	12.9	50.3	27.6	4.8	17.3	50.3	32.4	3.16	
	3인	3.8	9.7	49.6	33.1	3.9	13.4	49.6	36.9	3.24	
	4인	3.5	9.3	51.9	32.6	2.7	12.8	51.9	35.3	3.22	
	5인 이상	5.1	27.8	45.0	15.2	6.9	32.9	45.0	22.1	2.91	

자료: 2023 인천광역시 사회조사

Base: 전체

## 8-1. 사회안전에 대한 인식\_신종 감염병

(단위 : %)

구 분		매우 불안하다	불안한 편이다	보통이다	안전한 편이다	매우 안전하다	불안하다	보통이다	안전하다	평균 (5점)
2019		3.4	20.0	59.2	14.4	3.0	23.4	59.2	17.4	2.94
2020		3.0	25.3	32.7	26.5	12.4	28.4	32.7	38.9	3.20
2021		12.0	17.2	48.9	19.3	2.7	29.1	48.9	22.0	2.84
2022		5.7	26.6	45.2	19.9	2.6	32.3	45.2	22.5	2.87
<b>2023</b>		<b>5.5</b>	<b>22.2</b>	<b>46.5</b>	<b>21.5</b>	<b>4.3</b>	<b>27.7</b>	<b>46.5</b>	<b>25.8</b>	<b>2.97</b>
성별	남성	6.2	21.6	46.3	21.5	4.5	27.7	46.3	26.0	2.97
	여성	4.7	22.9	46.7	21.6	4.0	27.7	46.7	25.6	2.97
연령	13~19세	1.7	20.0	55.7	18.4	4.2	21.7	55.7	22.6	3.04
	20~29세	8.4	18.8	55.7	14.6	2.5	27.2	55.7	17.1	2.84
	30~39세	5.5	21.5	48.8	20.0	4.2	27.0	48.8	24.2	2.96
	40~49세	6.0	28.2	35.4	24.7	5.6	34.2	35.4	30.3	2.96
	50~59세	3.8	23.0	49.1	20.2	3.8	26.8	49.1	24.1	2.97
	60세 이상	5.9	19.6	43.7	26.3	4.5	25.5	43.7	30.8	3.04
학력	초졸이하	9.6	21.1	50.9	16.7	1.7	30.7	50.9	18.5	2.80
	중졸	5.5	17.3	47.5	23.7	6.0	22.8	47.5	29.7	3.07
	고졸	5.3	21.2	50.2	19.0	4.3	26.5	50.2	23.3	2.96
	대졸이상	4.9	23.7	43.4	23.5	4.4	28.7	43.4	27.9	2.99
직업	전문관리	4.9	26.5	40.0	24.5	4.2	31.3	40.0	28.7	2.97
	사무	4.4	22.7	38.2	26.1	8.6	27.1	38.2	34.7	3.12
	서비스판매	3.8	17.1	54.3	22.6	2.2	20.9	54.3	24.8	3.02
	농어업	0.0	0.0	71.2	28.8	0.0	0.0	71.2	28.8	3.29
	기능노무	11.0	24.1	47.1	16.4	1.5	35.0	47.1	17.9	2.73
	학생	2.7	21.2	55.2	16.9	4.1	23.9	55.2	20.9	2.98
	주부	6.9	28.2	44.0	17.0	3.9	35.1	44.0	20.9	2.83
	무직/기타	7.9	21.5	48.5	20.1	2.0	29.5	48.5	22.1	2.87
월평균 가구소득	100만원 미만	14.7	15.6	47.7	21.0	1.0	30.3	47.7	22.0	2.78
	100~200만원 미만	5.2	22.2	51.0	20.9	0.7	27.5	51.0	21.6	2.90
	200~300만원 미만	6.8	19.0	47.2	24.7	2.3	25.8	47.2	27.0	2.97
	300~400만원 미만	6.9	21.7	50.6	18.6	2.2	28.6	50.6	20.8	2.88
	400~500만원 미만	4.9	20.0	54.4	18.4	2.3	24.9	54.4	20.7	2.93
	500~600만원 미만	5.3	29.9	42.3	19.5	3.0	35.2	42.3	22.4	2.85
	600~700만원 미만	2.5	22.7	51.3	21.0	2.5	25.3	51.3	23.5	2.98
	700만원 이상	4.5	18.4	34.6	28.4	14.1	22.8	34.6	42.5	3.29
주택 유형	단독주택	6.7	17.7	57.7	17.9	0.0	24.4	57.7	17.9	2.87
	아파트	6.1	20.4	47.4	22.0	4.1	26.5	47.4	26.1	2.98
	연립/다세대주택	4.6	24.3	46.5	20.8	3.8	28.9	46.5	24.6	2.95
	기타	1.4	38.3	19.8	24.9	15.6	39.7	19.8	40.5	3.15
주거점유 형태	자가	6.6	22.0	47.3	20.8	3.3	28.6	47.3	24.1	2.92
	전세	2.2	23.7	42.0	25.2	6.8	26.0	42.0	32.0	3.11
	월세 및 기타	7.0	18.3	58.0	13.7	3.0	25.3	58.0	16.7	2.87
가구원 수	1인	7.4	23.8	38.9	26.2	3.7	31.2	38.9	29.9	2.95
	2인	4.6	25.3	46.2	19.9	4.0	29.9	46.2	23.9	2.93
	3인	4.9	21.3	45.3	23.6	4.8	26.2	45.3	28.5	3.02
	4인	6.6	20.6	50.2	18.4	4.2	27.2	50.2	22.6	2.93
	5인 이상	5.1	15.2	55.5	22.0	2.1	20.3	55.5	24.1	3.01

자료: 2023 인천광역시 사회조사

Base: 전체

## 8-1. 사회안전에 대한 인식\_범죄 위험

(단위 : %)

구 분		매우 불안하다	불안한 편이다	보통이다	안전한 편이다	매우 안전하다	불안하다	보통이다	안전하다	평균 (5점)
	2019	9.4	33.0	45.0	10.9	1.7	42.5	45.0	12.6	2.62
	2020	0.8	3.7	38.7	46.2	10.5	4.6	38.7	56.7	3.62
	2021	13.5	25.1	38.5	20.3	2.6	38.6	38.5	22.9	2.73
	2022	5.7	25.1	45.0	22.2	2.0	30.8	45.0	24.2	2.90
	<b>2023</b>	<b>10.5</b>	<b>24.9</b>	<b>42.1</b>	<b>19.3</b>	<b>3.1</b>	<b>35.4</b>	<b>42.1</b>	<b>22.5</b>	<b>2.80</b>
성별	남성	10.3	25.5	41.7	19.7	2.8	35.9	41.7	22.5	2.79
	여성	10.7	24.2	42.6	19.0	3.5	34.9	42.6	22.5	2.80
연령	13~19세	5.2	20.8	52.3	20.6	1.0	26.1	52.3	21.6	2.91
	20~29세	11.2	28.1	48.5	10.3	1.9	39.3	48.5	12.2	2.64
	30~39세	12.2	25.6	41.5	17.8	2.8	37.8	41.5	20.7	2.73
	40~49세	15.4	24.5	34.2	20.4	5.5	40.0	34.2	25.9	2.76
	50~59세	8.5	26.7	43.7	18.3	2.8	35.2	43.7	21.1	2.80
	60세 이상	7.8	22.6	41.1	25.5	3.0	30.4	41.1	28.5	2.93
학력	초졸이하	7.7	28.9	44.5	18.3	0.5	36.6	44.5	18.8	2.75
	중졸	7.4	18.6	44.7	26.7	2.6	26.0	44.7	29.4	2.99
	고졸	10.5	27.2	41.5	18.0	2.8	37.7	41.5	20.8	2.75
	대졸이상	11.3	23.8	41.8	19.3	3.8	35.0	41.8	23.1	2.81
직업	전문관리	12.6	28.8	30.0	23.5	5.0	41.4	30.0	28.5	2.79
	사무	11.7	23.7	35.5	21.8	7.3	35.4	35.5	29.1	2.89
	서비스판매	7.3	21.6	51.6	17.8	1.7	28.8	51.6	19.5	2.85
	농어업	0.0	0.0	71.2	28.8	0.0	0.0	71.2	28.8	3.29
	기능노무	10.8	35.6	37.6	14.8	1.3	46.3	37.6	16.0	2.60
	학생	5.2	24.1	50.7	19.1	0.8	29.4	50.7	19.9	2.86
	주부	14.1	22.1	43.6	19.1	1.2	36.1	43.6	20.3	2.71
	무직/기타	13.4	25.1	42.6	17.9	1.1	38.5	42.6	18.9	2.68
월평균 가구소득	100만원 미만	16.1	21.6	41.3	21.0	0.0	37.7	41.3	21.0	2.67
	100~200만원 미만	14.8	30.5	40.4	13.6	0.7	45.3	40.4	14.3	2.55
	200~300만원 미만	6.1	24.4	45.6	22.8	1.1	30.5	45.6	23.9	2.88
	300~400만원 미만	9.6	29.5	40.4	18.7	1.8	39.1	40.4	20.5	2.74
	400~500만원 미만	9.0	24.3	49.6	15.7	1.3	33.4	49.6	17.1	2.76
	500~600만원 미만	13.1	23.7	44.7	16.4	2.1	36.8	44.7	18.5	2.71
	600~700만원 미만	10.4	24.4	47.2	15.6	2.4	34.9	47.2	18.0	2.75
	700만원 이상	9.8	22.5	27.6	29.3	10.8	32.3	27.6	40.0	3.09
주택 유형	단독주택	11.5	35.1	42.8	10.6	0.0	46.6	42.8	10.6	2.52
	아파트	8.9	23.5	44.0	20.5	3.1	32.4	44.0	23.6	2.85
	연립/다세대주택	12.2	25.3	42.3	17.9	2.4	37.5	42.3	20.2	2.73
	기타	19.1	33.8	10.5	22.8	13.8	52.9	10.5	36.5	2.78
주거점유 형태	자가	11.0	24.1	44.4	18.5	2.1	35.1	44.4	20.5	2.77
	전세	8.3	24.9	38.5	22.0	6.3	33.2	38.5	28.3	2.93
	월세 및 기타	14.5	34.8	33.4	16.7	0.6	49.4	33.4	17.2	2.54
가구원 수	1인	17.3	24.8	33.4	20.4	4.1	42.1	33.4	24.5	2.69
	2인	8.6	28.3	41.2	19.6	2.3	36.9	41.2	21.9	2.79
	3인	9.6	22.6	43.4	20.6	3.9	32.2	43.4	24.4	2.87
	4인	10.9	25.7	44.0	16.9	2.6	36.5	44.0	19.5	2.75
	5인 이상	15.0	17.7	46.5	18.1	2.8	32.7	46.5	20.9	2.76

자료: 2023 인천광역시 사회조사

Base: 전체

## 8-1. 사회안전에 대한 인식\_환경오염

(단위 : %)

구 분		매우 불안하다	불안한 편이다	보통이다	안전한 편이다	매우 안전하다	불안하다	보통이다	안전하다	평균 (5점)
2019		34.2	28.9	30.1	5.7	1.0	63.1	30.1	6.8	2.11
2021		16.2	28.8	35.3	17.7	2.0	45.0	35.3	19.7	2.61
2022		3.0	18.0	50.5	25.0	3.4	21.0	50.5	28.5	3.08
<b>2023</b>		<b>5.7</b>	<b>18.0</b>	<b>44.1</b>	<b>28.7</b>	<b>3.5</b>	<b>23.7</b>	<b>44.1</b>	<b>32.2</b>	<b>3.06</b>
성별	남성	6.0	17.5	44.5	27.5	4.6	23.5	44.5	32.0	3.07
	여성	5.4	18.6	43.7	29.9	2.5	24.0	43.7	32.4	3.06
연령	13~19세	1.6	12.3	50.2	31.0	4.9	14.0	50.2	35.9	3.25
	20~29세	6.1	15.2	52.1	24.5	2.1	21.3	52.1	26.6	3.01
	30~39세	7.7	16.1	46.4	25.4	4.3	23.9	46.4	29.7	3.02
	40~49세	7.3	22.1	37.9	28.7	3.9	29.5	37.9	32.6	3.00
	50~59세	6.1	20.6	42.8	27.0	3.5	26.7	42.8	30.5	3.01
	60세 이상	3.5	17.3	41.9	34.3	3.1	20.7	41.9	37.3	3.16
학력	초졸이하	2.8	21.3	49.6	24.1	2.2	24.2	49.6	26.3	3.02
	중졸	1.6	16.7	44.6	32.3	4.8	18.4	44.6	37.1	3.22
	고졸	6.6	18.9	42.7	28.8	2.9	25.5	42.7	31.7	3.03
	대졸이상	6.1	17.2	44.1	28.8	3.9	23.2	44.1	32.7	3.07
직업	전문관리	10.0	17.4	35.4	30.8	6.4	27.4	35.4	37.2	3.06
	사무	6.0	17.3	37.1	32.5	7.0	23.4	37.1	39.5	3.17
	서비스판매	3.3	11.8	53.7	29.9	1.3	15.1	53.7	31.2	3.14
	농어업	0.0	0.0	29.4	70.6	0.0	0.0	29.4	70.6	3.71
	기능노무	6.7	26.1	45.8	20.1	1.3	32.8	45.8	21.4	2.83
	학생	1.3	13.0	53.4	27.7	4.6	14.3	53.4	32.3	3.21
	주부	6.2	24.9	40.4	27.3	1.2	31.1	40.4	28.5	2.93
	무직/기타	8.7	23.2	41.6	25.2	1.3	31.9	41.6	26.5	2.87
월평균 가구소득	100만원 미만	7.5	25.5	41.3	24.7	1.1	33.0	41.3	25.7	2.86
	100~200만원 미만	9.4	28.1	37.1	24.7	0.7	37.5	37.1	25.4	2.79
	200~300만원 미만	3.8	16.5	49.0	29.5	1.2	20.3	49.0	30.7	3.08
	300~400만원 미만	6.6	18.6	47.2	26.4	1.2	25.2	47.2	27.6	2.97
	400~500만원 미만	3.1	19.9	53.8	22.6	0.6	23.1	53.8	23.2	2.98
	500~600만원 미만	5.9	19.0	44.7	28.4	2.0	24.8	44.7	30.5	3.02
	600~700만원 미만	5.7	16.1	45.5	30.1	2.6	21.8	45.5	32.7	3.08
	700만원 이상	6.8	12.5	29.7	36.8	14.0	19.4	29.7	50.9	3.39
주택 유형	단독주택	7.9	31.0	48.2	12.8	0.0	39.0	48.2	12.8	2.66
	아파트	5.1	16.6	42.6	31.9	3.9	21.7	42.6	35.8	3.13
	연립/다세대주택	6.1	19.1	48.4	24.4	2.0	25.1	48.4	26.4	2.97
	기타	9.0	18.7	25.4	32.0	14.8	27.7	25.4	46.9	3.25
주거점유 형태	자가	5.8	18.2	46.8	26.5	2.7	24.0	46.8	29.1	3.02
	전세	5.0	15.8	38.9	34.8	5.6	20.8	38.9	40.3	3.20
	월세 및 기타	7.6	26.5	36.5	25.7	3.7	34.1	36.5	29.4	2.91
가구원 수	1인	10.2	24.6	33.5	29.1	2.6	34.8	33.5	31.7	2.89
	2인	3.9	20.7	42.1	29.7	3.7	24.6	42.1	33.4	3.09
	3인	4.1	16.2	45.1	31.7	2.9	20.3	45.1	34.6	3.13
	4인	7.9	16.1	47.2	24.1	4.7	24.0	47.2	28.8	3.02
	5인 이상	10.5	13.0	55.7	17.7	3.1	23.5	55.7	20.8	2.90

자료: 2023 인천광역시 사회조사

Base: 전체



## 8-2. 최우선 시행 안전사업\_1순위

(단위 : %)

구 분		범죄 예방 사업	교통 안전관리 사업	자연재해 예방 사업	건축물 및 시설물 안전관리 사업	신종 감염병 대응 사업	개인정보 보호 사업	산업재해 및 생활안전 예방 사업	화재 예방 사업	자살 예방 사업	기타
2020		7.8	7.2	17.9	10.0	31.5	2.0	13.0	8.4	2.0	0.3
2022		16.3	19.6	26.0	10.4	11.6	6.1	5.4	4.2	0.3	0.1
2023		22.9	19.3	17.1	14.1	7.8	7.7	5.2	4.0	1.7	0.1
성별	남성	21.2	21.4	16.6	14.0	7.8	7.3	5.3	4.2	2.1	0.1
	여성	24.7	17.3	17.6	14.1	7.8	8.2	5.1	3.7	1.3	0.2
연령	13~19세	21.0	16.5	15.8	13.3	8.4	10.5	2.6	4.7	7.2	0.0
	20~29세	21.8	19.4	14.3	18.3	6.9	10.1	5.3	1.3	2.7	0.0
	30~39세	23.9	22.9	11.5	13.9	6.8	10.1	5.4	3.8	1.6	0.0
	40~49세	27.4	16.1	19.1	12.6	8.3	5.0	5.1	4.8	1.7	0.0
	50~59세	22.8	19.5	18.3	16.0	7.0	7.4	5.2	3.0	0.4	0.4
	60세 이상	19.7	20.2	20.8	11.5	9.3	6.2	5.9	5.4	0.6	0.3
학력	초졸이하	21.7	17.5	12.6	10.6	10.5	8.6	7.5	6.0	4.5	0.5
	중졸	16.9	16.0	20.9	10.3	13.6	9.1	3.0	6.8	2.9	0.5
	고졸	23.3	19.1	17.7	15.3	7.4	7.3	5.3	3.5	1.1	0.1
	대졸이상	23.7	20.2	16.9	14.3	6.9	7.7	5.1	3.6	1.5	0.1
직업	전문관리	28.8	21.3	14.1	14.2	6.6	6.6	2.8	3.7	1.8	0.0
	사무	22.5	18.9	17.8	12.3	7.3	8.1	6.5	4.4	2.1	0.1
	서비스판매	18.0	23.7	21.3	15.5	4.3	7.2	4.7	4.3	1.0	0.0
	농어업	0.0	0.0	29.4	0.0	70.6	0.0	0.0	0.0	0.0	0.0
	기능노무	21.9	17.0	12.6	18.4	8.6	8.3	8.2	3.8	0.9	0.4
	학생	21.6	21.7	12.5	11.8	8.1	11.5	3.6	3.6	5.6	0.0
	주부	20.6	18.2	21.1	12.7	13.3	6.8	2.6	3.6	0.7	0.3
	무직/기타	33.5	11.1	13.8	14.4	10.0	6.3	6.6	3.3	0.7	0.3
월평균 가구소득	100만원 미만	25.1	16.2	19.0	11.4	9.6	7.4	4.0	4.2	2.2	0.9
	100~200만원 미만	32.2	12.2	15.0	9.2	13.6	6.4	4.2	5.7	1.5	0.0
	200~300만원 미만	16.9	18.3	22.0	21.2	7.0	4.3	4.7	2.6	2.4	0.7
	300~400만원 미만	16.3	22.5	17.9	15.3	9.2	7.7	5.0	2.9	3.2	0.0
	400~500만원 미만	22.2	20.9	21.3	13.7	6.4	6.7	3.5	4.1	0.9	0.2
	500~600만원 미만	29.6	16.1	16.4	12.5	6.3	10.8	5.7	2.5	0.2	0.0
	600~700만원 미만	24.0	19.9	15.5	13.9	8.3	7.5	6.1	3.1	1.7	0.0
	700만원 이상	21.1	22.2	11.8	12.6	7.7	7.9	6.3	7.7	2.6	0.0
주택 유형	단독주택	28.0	30.0	12.5	16.8	3.4	0.9	4.7	3.7	0.0	0.0
	아파트	20.2	17.9	16.2	15.8	8.2	9.2	6.5	4.1	1.9	0.2
	연립/다세대주택	27.1	19.7	20.6	11.9	6.6	6.1	2.8	3.5	1.6	0.1
	기타	24.1	27.9	5.5	3.3	17.6	6.3	6.6	6.5	2.2	0.0
주거점유 형태	자가	22.3	19.8	17.6	13.9	8.1	7.9	4.9	4.0	1.3	0.1
	전세	21.6	18.3	16.4	15.2	7.1	8.2	5.9	4.3	2.8	0.2
	월세 및 기타	37.3	18.1	14.5	10.2	7.6	3.8	4.6	1.6	2.3	0.0
가구원 수	1인	20.2	19.5	20.5	11.9	9.9	6.7	5.6	3.0	2.0	0.8
	2인	23.8	17.9	16.1	14.2	8.4	7.4	5.3	5.3	1.5	0.1
	3인	22.0	19.6	17.2	15.2	7.8	7.5	6.1	2.9	1.8	0.0
	4인	24.2	21.5	16.5	12.2	6.8	9.2	4.1	3.4	1.9	0.2
	5인 이상	25.7	11.6	20.2	19.7	4.4	5.3	1.0	12.0	0.0	0.0

자료: 2023 인천광역시 사회조사

Base: 전체

## 8-2. 최우선 시행 안전사업\_1+2순위\_(복수응답)

(단위 : %)

구 분		범죄 예방 사업	교통 안전관리 사업	자연재해 예방 사업	건축물 및 시설물 안전관리 사업	신종 감염병 대응 사업	개인정보 보호 사업	산업재해 및 생활안전 예방 사업	화재 예방 사업	자살 예방 사업	기타
2020		18.8	19.1	23.3	23.5	49.4	9.7	30.9	18.3	5.7	0.3
2022		34.1	35.2	31.3	27.1	23.2	12.4	14.5	15.8	2.8	0.3
<b>2023</b>		<b>42.5</b>	<b>35.8</b>	<b>25.8</b>	<b>25.7</b>	<b>18.1</b>	<b>15.3</b>	<b>14.6</b>	<b>14.1</b>	<b>7.3</b>	<b>0.2</b>
성별	남성	41.2	37.6	25.5	27.1	17.0	14.4	14.6	14.6	7.2	0.1
	여성	43.9	34.0	26.1	24.2	19.1	16.2	14.6	13.6	7.3	0.3
연령	13~19세	37.0	36.1	27.2	22.9	21.0	22.2	6.2	9.9	16.2	0.0
	20~29세	42.8	40.5	20.3	26.6	14.3	20.5	14.1	11.4	8.2	0.0
	30~39세	43.7	40.0	20.6	26.6	20.0	14.9	16.3	12.2	5.2	0.0
	40~49세	49.7	30.3	25.5	25.6	19.0	12.3	14.2	14.5	8.7	0.0
	50~59세	41.0	37.2	27.9	26.6	16.3	14.5	14.8	14.3	6.6	0.4
	60세 이상	38.2	33.1	31.3	24.5	18.4	13.6	16.9	18.1	4.5	0.5
학력	초졸이하	39.1	28.2	24.4	23.0	24.3	17.2	17.6	11.5	12.0	0.5
	중졸	36.1	32.6	30.0	24.9	24.9	20.7	7.4	13.7	9.1	0.5
	고졸	43.7	34.0	26.8	26.4	14.9	15.2	15.5	15.9	6.7	0.2
	대졸이상	43.2	38.4	24.8	25.7	18.2	14.4	14.7	13.4	6.7	0.1
직업	전문관리	49.6	37.6	21.8	25.8	18.9	12.3	21.2	6.3	6.5	0.0
	사무	41.9	35.9	26.6	24.6	20.3	14.5	13.3	13.7	8.8	0.1
	서비스판매	34.1	41.9	29.3	27.0	13.1	14.3	13.9	21.5	4.5	0.2
	농어업	41.7	58.3	29.4	0.0	70.6	0.0	0.0	0.0	0.0	0.0
	기능노무	42.1	27.7	21.4	31.3	15.7	17.2	21.4	13.6	7.3	0.4
	학생	39.4	40.4	23.0	22.9	18.4	21.4	7.6	10.1	15.7	0.0
	주부	46.0	30.7	28.1	26.1	22.6	15.2	10.6	14.9	5.5	0.3
	무직/기타	54.7	29.6	24.7	22.2	19.1	15.3	17.9	10.0	4.6	0.3
월평균 가구소득	100만원 미만	42.9	24.4	29.7	29.1	17.7	14.8	20.1	12.2	6.2	0.9
	100~200만원 미만	52.9	22.3	24.1	25.4	28.6	11.7	11.6	15.3	7.9	0.0
	200~300만원 미만	35.0	33.8	30.1	35.7	16.1	9.9	10.2	21.1	6.3	0.7
	300~400만원 미만	38.3	35.4	28.6	24.0	17.4	15.4	18.1	13.4	8.1	0.2
	400~500만원 미만	40.6	39.5	29.8	24.4	14.5	17.0	10.3	17.1	6.3	0.2
	500~600만원 미만	49.2	33.6	22.4	22.9	16.5	19.9	14.3	12.5	8.4	0.0
	600~700만원 미만	44.7	34.7	24.0	26.2	20.8	16.3	16.6	9.7	6.5	0.0
	700만원 이상	39.8	44.3	22.3	23.8	19.6	12.1	16.9	13.1	7.4	0.0
주택 유형	단독주택	47.6	37.8	20.9	27.0	5.3	0.9	26.7	28.4	5.4	0.0
	아파트	39.2	35.7	24.4	26.3	20.3	18.7	15.7	12.2	6.8	0.2
	연립/다세대주택	45.5	34.8	30.5	25.8	14.2	12.1	11.9	16.2	8.1	0.1
	기타	64.0	44.5	11.4	12.1	30.4	6.3	10.5	10.0	9.3	0.0
주거점유 형태	자가	39.6	37.1	26.7	25.2	17.0	16.6	14.4	15.2	7.4	0.2
	전세	45.4	33.6	25.3	28.0	19.1	13.9	13.8	13.2	6.7	0.2
	월세 및 기타	63.7	30.3	17.8	19.5	24.9	7.1	20.7	5.3	9.0	0.0
가구원 수	1인	48.9	34.3	25.0	25.8	19.0	11.9	15.8	10.6	6.8	0.8
	2인	43.1	32.6	26.7	25.7	18.7	13.2	15.9	17.1	6.0	0.1
	3인	40.9	36.8	25.6	26.7	19.0	16.1	14.9	12.7	7.0	0.0
	4인	41.6	38.8	24.9	24.2	16.1	17.8	13.3	13.5	9.2	0.2
	5인 이상	46.1	32.1	30.3	24.2	14.0	15.1	8.1	19.3	8.0	1.1

자료: 2023 인천광역시 사회조사

Base: 전체

09 환경

9-1. 환경체감도\_대기

(단위 : %)

구 분		매우 나쁘다	약간 나쁘다	보통이다	약간 좋다	매우 좋다	나쁘다	보통이다	좋다	평균 (5점)
2020		1.9	20.9	31.8	42.4	3.0	22.8	31.8	45.4	3.24
2022		5.1	25.8	42.1	24.7	2.4	30.8	42.1	27.1	2.94
2023		7.6	14.0	44.4	33.1	0.9	21.6	44.4	34.0	3.06
성별	남성	8.1	14.2	43.4	33.5	0.8	22.3	43.4	34.3	3.05
	여성	7.2	13.8	45.5	32.7	0.9	20.9	45.5	33.6	3.06
연령	13~19세	3.9	9.8	60.0	26.3	0.0	13.7	60.0	26.3	3.09
	20~29세	6.3	20.2	48.1	24.9	0.6	26.4	48.1	25.5	2.93
	30~39세	7.2	12.0	44.1	36.4	0.3	19.2	44.1	36.7	3.11
	40~49세	10.7	14.2	37.0	37.4	0.6	25.0	37.0	38.1	3.03
	50~59세	11.0	14.3	40.0	33.7	1.1	25.3	40.0	34.8	3.00
	60세 이상	4.4	12.8	47.5	33.5	1.8	17.2	47.5	35.3	3.15
학력	초졸이하	5.8	13.3	54.9	24.6	1.4	19.0	54.9	26.1	3.03
	중졸	6.0	12.1	47.6	33.0	1.4	18.0	47.6	34.4	3.12
	고졸	9.1	14.5	43.5	32.2	0.7	23.6	43.5	32.9	3.01
	대졸이상	7.2	14.1	43.0	34.9	0.8	21.2	43.0	35.8	3.08
직업	전문관리	11.5	15.2	27.8	43.9	1.6	26.7	27.8	45.5	3.09
	사무	5.1	14.0	37.5	42.6	0.8	19.1	37.5	43.4	3.20
	서비스판매	4.0	11.1	54.2	30.2	0.6	15.1	54.2	30.7	3.12
	농어업	0.0	0.0	58.3	41.7	0.0	0.0	58.3	41.7	3.42
	기능노무	12.1	17.9	42.0	27.0	1.1	29.9	42.0	28.1	2.87
	학생	5.1	11.2	56.9	26.7	0.0	16.3	56.9	26.7	3.05
	주부	14.3	12.7	41.3	30.6	1.1	27.0	41.3	31.7	2.92
	무직/기타	8.9	19.1	48.1	22.3	1.6	28.0	48.1	23.9	2.89
월평균 가구소득	100만원 미만	13.4	18.5	43.0	22.9	2.1	32.0	43.0	25.0	2.82
	100~200만원 미만	8.1	17.1	45.4	28.0	1.5	25.2	45.4	29.5	2.98
	200~300만원 미만	4.2	16.5	46.3	32.6	0.3	20.7	46.3	33.0	3.08
	300~400만원 미만	4.8	11.3	52.5	31.2	0.3	16.1	52.5	31.4	3.11
	400~500만원 미만	5.3	15.6	50.9	27.6	0.6	20.9	50.9	28.2	3.03
	500~600만원 미만	10.1	17.3	47.2	24.7	0.8	27.4	47.2	25.4	2.89
	600~700만원 미만	9.2	13.1	38.1	39.1	0.5	22.3	38.1	39.6	3.09
	700만원 이상	8.8	7.8	31.8	49.5	2.1	16.6	31.8	51.6	3.28
주택 유형	단독주택	17.9	20.1	52.5	9.5	0.0	38.0	52.5	9.5	2.54
	아파트	6.0	12.6	46.0	34.2	1.2	18.6	46.0	35.3	3.12
	연립/다세대주택	9.9	14.7	44.3	30.5	0.5	24.6	44.3	31.1	2.97
	기타	2.6	22.8	10.8	63.7	0.0	25.4	10.8	63.7	3.36
주거점유 형태	자가	7.9	14.3	47.8	29.0	1.0	22.2	47.8	29.9	3.01
	전세	5.2	13.5	37.5	43.1	0.9	18.6	37.5	43.9	3.21
	월세 및 기타	15.9	12.7	37.2	34.2	0.0	28.6	37.2	34.2	2.90
가구원 수	1인	8.7	14.8	39.4	36.4	0.8	23.4	39.4	37.2	3.06
	2인	5.1	14.6	43.8	35.5	1.0	19.7	43.8	36.5	3.13
	3인	7.2	11.1	45.2	35.9	0.6	18.3	45.2	36.5	3.12
	4인	9.8	16.3	46.0	26.8	1.0	26.1	46.0	27.9	2.93
	5인 이상	13.4	22.5	43.6	18.4	2.1	35.9	43.6	20.5	2.73

자료: 2023 인천광역시 사회조사

Base: 전체

인천의  
사회지표

서구  
주요 지표

건강

가구와  
가족

문화와  
여가

소득과  
소비

노동

주거와  
교통

교육

안전

환경

사회통합

부록

## 9-1. 환경체감도\_수질

(단위 : %)

구 분		매우 나쁘다	약간 나쁘다	보통이다	약간 좋다	매우 좋다	나쁘다	보통이다	좋다	평균 (5점)
2020		2.3	16.1	41.6	27.0	13.0	18.4	41.6	40.0	3.32
2022		3.1	19.8	55.9	19.3	1.9	22.9	55.9	21.2	2.97
<b>2023</b>		<b>2.2</b>	<b>18.5</b>	<b>43.8</b>	<b>30.3</b>	<b>5.3</b>	<b>20.7</b>	<b>43.8</b>	<b>35.6</b>	<b>3.18</b>
성별	남성	2.1	19.0	44.1	29.4	5.3	21.1	44.1	34.8	3.17
	여성	2.3	17.9	43.4	31.1	5.3	20.2	43.4	36.4	3.19
연령	13~19세	0.0	11.5	54.2	33.3	1.0	11.5	54.2	34.3	3.24
	20~29세	3.8	18.5	53.8	19.9	4.0	22.3	53.8	24.0	3.02
	30~39세	2.8	17.8	41.3	32.7	5.4	20.7	41.3	38.0	3.20
	40~49세	2.7	22.3	39.1	30.0	5.8	25.0	39.1	35.9	3.14
	50~59세	1.9	21.1	41.9	30.0	5.2	23.0	41.9	35.1	3.15
	60세 이상	1.2	15.8	41.8	34.0	7.2	17.0	41.8	41.2	3.30
학력	초졸이하	0.0	7.2	66.8	24.6	1.4	7.2	66.8	26.0	3.20
	중졸	0.9	14.7	36.7	41.6	6.0	15.6	36.7	47.7	3.37
	고졸	4.0	19.6	40.6	30.1	5.7	23.6	40.6	35.8	3.14
	대졸이상	1.5	19.9	43.3	29.7	5.5	21.5	43.3	35.2	3.18
직업	전문관리	1.4	19.1	36.6	31.7	11.2	20.5	36.6	42.9	3.32
	사무	0.9	17.9	39.6	33.7	7.8	18.8	39.6	41.5	3.30
	서비스판매	2.0	19.5	44.9	30.7	2.9	21.5	44.9	33.6	3.13
	농어업	0.0	0.0	58.3	0.0	41.7	0.0	58.3	41.7	3.83
	기능노무	2.8	20.9	48.9	24.2	3.2	23.7	48.9	27.4	3.04
	학생	1.5	11.7	53.4	31.0	2.3	13.3	53.4	33.3	3.21
	주부	3.9	23.9	38.6	29.0	4.6	27.8	38.6	33.6	3.07
	무직/기타	4.3	15.8	48.6	27.0	4.4	20.0	48.6	31.4	3.11
월평균 가구소득	100만원 미만	3.4	15.4	55.5	24.7	1.1	18.8	55.5	25.7	3.05
	100~200만원 미만	1.8	11.9	47.6	35.1	3.6	13.7	47.6	38.7	3.27
	200~300만원 미만	3.0	25.6	38.9	25.1	7.4	28.6	38.9	32.5	3.08
	300~400만원 미만	1.3	16.0	47.9	31.3	3.5	17.3	47.9	34.8	3.20
	400~500만원 미만	2.0	20.4	49.2	25.2	3.2	22.4	49.2	28.4	3.07
	500~600만원 미만	2.1	21.6	43.0	30.3	2.9	23.7	43.0	33.3	3.10
	600~700만원 미만	2.3	19.7	39.0	33.2	5.8	21.9	39.0	39.0	3.21
	700만원 이상	2.4	11.8	39.7	34.6	11.5	14.2	39.7	46.1	3.41
주택 유형	단독주택	2.4	37.6	40.9	19.2	0.0	40.0	40.9	19.2	2.77
	아파트	1.9	13.5	46.8	34.4	3.3	15.4	46.8	37.7	3.24
	연립/다세대주택	2.9	24.9	41.5	24.8	6.0	27.7	41.5	30.7	3.06
	기타	0.0	20.7	18.1	24.3	37.0	20.7	18.1	61.2	3.78
주거점유 형태	자가	2.2	19.5	45.4	29.5	3.4	21.7	45.4	32.9	3.12
	전세	1.7	16.3	39.1	34.0	8.8	18.1	39.1	42.9	3.32
	월세 및 기타	3.9	16.6	46.6	21.4	11.5	20.5	46.6	32.9	3.20
가구원 수	1인	1.7	18.2	42.9	31.2	6.1	19.9	42.9	37.3	3.22
	2인	1.9	17.5	44.3	31.2	5.2	19.4	44.3	36.4	3.20
	3인	1.2	17.0	42.7	33.0	6.1	18.2	42.7	39.1	3.26
	4인	3.8	21.6	44.6	26.1	3.9	25.4	44.6	30.0	3.05
	5인 이상	4.6	21.4	48.5	20.0	5.4	26.1	48.5	25.5	3.00

자료: 2023 인천광역시 사회조사

Base: 전체

## 9-1. 환경체감도\_토양

(단위 : %)

구 분		매우 나쁘다	약간 나쁘다	보통이다	약간 좋다	매우 좋다	나쁘다	보통이다	좋다	평균 (5점)
2020		1.2	5.0	36.3	38.6	18.9	6.2	36.3	57.5	3.69
2022		3.2	17.0	48.8	27.8	3.1	20.2	48.8	31.0	3.11
<b>2023</b>		<b>2.1</b>	<b>13.6</b>	<b>47.5</b>	<b>32.6</b>	<b>4.3</b>	<b>15.7</b>	<b>47.5</b>	<b>36.9</b>	<b>3.23</b>
성별	남성	2.2	13.7	48.9	30.4	4.8	15.9	48.9	35.2	3.22
	여성	1.9	13.5	46.0	34.8	3.7	15.4	46.0	38.6	3.25
연령	13~19세	0.0	10.4	55.3	29.1	5.2	10.4	55.3	34.3	3.29
	20~29세	3.4	18.8	53.4	22.4	1.9	22.2	53.4	24.3	3.01
	30~39세	4.3	12.7	45.6	31.9	5.5	17.0	45.6	37.4	3.22
	40~49세	2.4	13.6	44.9	35.1	4.1	16.0	44.9	39.2	3.25
	50~59세	1.2	14.8	47.6	32.4	4.1	16.0	47.6	36.5	3.23
	60세 이상	0.7	11.2	44.9	38.5	4.7	11.9	44.9	43.2	3.35
학력	초졸이하	0.4	10.2	60.9	24.3	4.1	10.6	60.9	28.5	3.22
	중졸	0.9	14.9	43.6	33.9	6.7	15.8	43.6	40.6	3.31
	고졸	3.6	13.6	45.4	33.7	3.7	17.2	45.4	37.4	3.20
	대졸이상	1.6	13.9	47.3	32.9	4.3	15.4	47.3	37.2	3.25
직업	전문관리	1.9	14.6	45.4	31.8	6.3	16.5	45.4	38.1	3.26
	사무	0.6	12.3	45.3	33.8	8.0	12.9	45.3	41.8	3.36
	서비스판매	2.4	11.0	44.5	39.5	2.6	13.4	44.5	42.0	3.29
	농어업	0.0	0.0	58.3	41.7	0.0	0.0	58.3	41.7	3.42
	기능노무	3.0	15.6	58.4	22.3	0.7	18.7	58.4	23.0	3.02
	학생	1.4	11.6	53.2	29.0	4.9	12.9	53.2	33.9	3.24
	주부	3.3	20.2	39.7	35.9	0.8	23.5	39.7	36.8	3.11
	무직/기타	3.3	14.4	52.8	25.8	3.8	17.7	52.8	29.5	3.12
월평균 가구소득	100만원 미만	4.8	14.3	57.7	20.0	3.1	19.2	57.7	23.1	3.02
	100~200만원 미만	5.3	13.8	45.7	32.4	2.8	19.1	45.7	35.2	3.14
	200~300만원 미만	2.8	15.1	43.8	35.1	3.2	18.0	43.8	38.2	3.21
	300~400만원 미만	0.9	12.1	48.0	36.2	2.8	13.0	48.0	39.0	3.28
	400~500만원 미만	1.4	14.0	55.4	27.4	1.9	15.3	55.4	29.3	3.15
	500~600만원 미만	1.9	14.9	48.5	33.1	1.5	16.9	48.5	34.6	3.17
	600~700만원 미만	1.3	16.0	44.0	34.3	4.4	17.3	44.0	38.7	3.24
	700만원 이상	2.5	9.5	42.3	33.0	12.6	12.0	42.3	45.7	3.44
주택 유형	단독주택	4.4	16.0	47.4	32.2	0.0	20.4	47.4	32.2	3.07
	아파트	1.1	11.9	51.9	30.9	4.2	13.0	51.9	35.1	3.25
	연립/다세대주택	3.8	17.2	40.6	35.7	2.8	21.0	40.6	38.5	3.17
	기타	0.0	6.0	38.8	31.7	23.5	6.0	38.8	55.2	3.73
주거점유 형태	자가	1.9	14.4	48.9	32.0	2.8	16.2	48.9	34.9	3.20
	전세	1.4	12.0	44.4	34.3	7.8	13.5	44.4	42.2	3.35
	월세 및 기타	7.7	11.7	45.5	31.1	4.0	19.5	45.5	35.1	3.12
가구원 수	1인	2.4	14.3	48.5	29.9	4.9	16.7	48.5	34.8	3.21
	2인	1.3	12.6	49.0	32.7	4.4	13.9	49.0	37.1	3.26
	3인	0.9	12.1	46.8	36.0	4.1	13.0	46.8	40.2	3.30
	4인	4.3	15.8	46.3	29.5	4.1	20.1	46.3	33.6	3.13
	5인 이상	4.6	20.5	48.1	22.6	4.1	25.1	48.1	26.8	3.01

자료: 2023 인천광역시 사회조사

Base: 전체

## 9-1. 환경체감도\_소음·진동

(단위 : %)

구 분		매우 나쁘다	약간 나쁘다	보통이다	약간 좋다	매우 좋다	나쁘다	보통이다	좋다	평균 (5점)
2020		1.0	11.1	36.2	41.9	9.8	12.0	36.2	51.7	3.49
2022		3.8	18.1	48.0	26.6	3.4	22.0	48.0	30.0	3.08
<b>2023</b>		<b>2.1</b>	<b>13.2</b>	<b>51.9</b>	<b>28.8</b>	<b>4.0</b>	<b>15.3</b>	<b>51.9</b>	<b>32.8</b>	<b>3.19</b>
성별	남성	2.6	12.3	52.5	28.4	4.1	15.0	52.5	32.5	3.19
	여성	1.5	14.1	51.3	29.2	3.9	15.6	51.3	33.1	3.20
연령	13~19세	0.7	9.1	61.3	22.1	6.9	9.7	61.3	29.0	3.25
	20~29세	4.0	18.4	54.6	21.3	1.7	22.4	54.6	23.0	2.98
	30~39세	2.0	13.0	51.6	30.5	2.9	15.0	51.6	33.5	3.19
	40~49세	2.2	13.5	47.8	31.8	4.7	15.7	47.8	36.6	3.23
	50~59세	2.1	13.6	51.1	29.4	3.8	15.7	51.1	33.2	3.19
	60세 이상	1.4	11.0	51.8	31.0	4.8	12.4	51.8	35.8	3.27
학력	초졸이하	0.9	9.5	63.1	23.4	3.2	10.4	63.1	26.5	3.18
	중졸	1.4	7.8	51.1	31.3	8.3	9.2	51.1	39.7	3.37
	고졸	3.3	15.2	52.2	26.2	3.3	18.4	52.2	29.4	3.11
	대졸이상	1.6	13.3	50.2	30.9	4.0	14.9	50.2	34.9	3.22
직업	전문관리	2.0	12.0	43.7	34.8	7.4	14.0	43.7	42.3	3.34
	사무	1.2	11.2	49.2	31.0	7.3	12.5	49.2	38.3	3.32
	서비스판매	1.9	11.9	53.0	31.9	1.3	13.8	53.0	33.2	3.19
	농어업	0.0	0.0	58.3	41.7	0.0	0.0	58.3	41.7	3.42
	기능노무	3.8	15.2	56.7	23.0	1.4	18.9	56.7	24.4	3.03
	학생	0.8	12.6	59.8	21.5	5.3	13.3	59.8	26.9	3.18
	주부	1.8	17.6	50.2	28.1	2.3	19.3	50.2	30.5	3.12
	무직/기타	4.3	15.7	53.2	24.7	2.2	20.0	53.2	26.8	3.05
월평균 가구소득	100만원 미만	3.3	16.6	53.5	25.5	1.1	20.0	53.5	26.5	3.04
	100~200만원 미만	2.7	16.3	49.1	28.3	3.6	19.0	49.1	31.9	3.14
	200~300만원 미만	1.7	13.8	56.3	26.3	1.9	15.6	56.3	28.2	3.13
	300~400만원 미만	1.4	8.3	57.8	32.1	0.5	9.7	57.8	32.6	3.22
	400~500만원 미만	1.9	18.5	57.1	21.6	0.8	20.4	57.1	22.5	3.01
	500~600만원 미만	2.5	15.9	50.1	29.1	2.2	18.5	50.1	31.4	3.13
	600~700만원 미만	1.5	12.9	48.1	32.9	4.7	14.4	48.1	37.6	3.26
	700만원 이상	2.6	7.5	44.9	31.0	14.0	10.1	44.9	45.0	3.46
주택 유형	단독주택	4.4	9.4	67.9	18.3	0.0	13.8	67.9	18.3	3.00
	아파트	1.6	13.2	51.1	30.2	3.9	14.8	51.1	34.1	3.22
	연립/다세대주택	2.8	14.4	53.3	26.9	2.6	17.2	53.3	29.5	3.12
	기타	1.0	5.9	36.5	34.2	22.4	6.8	36.5	56.7	3.71
주거점유 형태	자가	2.4	14.6	52.8	27.3	2.9	17.0	52.8	30.2	3.14
	전세	0.9	9.7	51.5	31.4	6.5	10.6	51.5	37.9	3.33
	월세 및 기타	4.3	13.3	43.7	33.6	5.2	17.5	43.7	38.8	3.22
가구원 수	1인	2.2	15.4	46.5	32.0	3.9	17.6	46.5	35.9	3.20
	2인	1.4	10.9	56.1	28.0	3.5	12.3	56.1	31.5	3.21
	3인	0.7	11.3	51.7	32.1	4.3	12.0	51.7	36.4	3.28
	4인	3.6	17.5	49.5	25.0	4.4	21.1	49.5	29.4	3.09
	5인 이상	11.6	16.6	53.3	16.4	2.1	28.1	53.3	18.6	2.81

자료: 2023 인천광역시 사회조사

Base: 전체

## 9-1. 환경체감도\_녹지환경

(단위 : %)

구 분		매우 나쁘다	약간 나쁘다	보통이다	약간 좋다	매우 좋다	나쁘다	보통이다	좋다	평균 (5점)
2020		0.7	4.4	32.2	48.4	14.3	5.1	32.2	62.8	3.71
2022		1.9	9.3	47.1	35.9	5.9	11.2	47.1	41.7	3.34
<b>2023</b>		<b>1.5</b>	<b>8.6</b>	<b>39.8</b>	<b>43.8</b>	<b>6.3</b>	<b>10.2</b>	<b>39.8</b>	<b>50.0</b>	<b>3.45</b>
성별	남성	1.4	9.1	39.8	42.9	6.9	10.5	39.8	49.7	3.45
	여성	1.7	8.2	39.7	44.7	5.7	9.9	39.7	50.4	3.44
연령	13~19세	0.0	3.0	47.1	43.0	6.9	3.0	47.1	49.9	3.54
	20~29세	1.7	11.4	41.5	35.8	9.7	13.1	41.5	45.4	3.40
	30~39세	1.6	8.3	36.3	49.7	4.2	9.9	36.3	53.8	3.47
	40~49세	2.0	7.4	35.1	49.1	6.3	9.4	35.1	55.5	3.50
	50~59세	0.7	10.0	36.8	46.7	5.7	10.7	36.8	52.4	3.47
	60세 이상	2.3	9.1	45.6	36.9	6.1	11.4	45.6	43.0	3.35
학력	초졸이하	2.8	10.7	56.9	24.7	4.9	13.5	56.9	29.6	3.18
	중졸	2.2	11.2	37.2	43.1	6.3	13.4	37.2	49.4	3.40
	고졸	2.1	10.2	44.6	37.0	6.1	12.2	44.6	43.2	3.35
	대졸이상	1.0	7.0	34.6	50.9	6.6	8.0	34.6	57.4	3.55
직업	전문관리	0.9	11.3	25.1	50.9	11.7	12.3	25.1	62.6	3.61
	사무	0.7	6.0	31.7	53.0	8.6	6.7	31.7	61.6	3.63
	서비스판매	1.2	5.9	46.7	41.3	4.8	7.2	46.7	46.2	3.43
	농어업	0.0	0.0	58.3	0.0	41.7	0.0	58.3	41.7	3.83
	기능노무	3.1	15.6	51.2	27.6	2.4	18.7	51.2	30.1	3.11
	학생	0.0	6.8	41.0	44.5	7.7	6.8	41.0	52.2	3.53
	주부	2.5	5.5	37.7	51.5	2.7	8.0	37.7	54.3	3.47
	무직/기타	3.7	16.1	46.5	29.0	4.7	19.8	46.5	33.7	3.15
월평균 가구소득	100만원 미만	8.2	20.1	45.8	24.9	1.1	28.3	45.8	25.9	2.91
	100~200만원 미만	2.2	16.9	46.2	29.1	5.7	19.1	46.2	34.8	3.19
	200~300만원 미만	2.3	8.5	53.8	31.8	3.6	10.8	53.8	35.4	3.26
	300~400만원 미만	0.7	10.1	44.7	40.9	3.6	10.8	44.7	44.5	3.37
	400~500만원 미만	1.0	10.8	46.3	39.3	2.6	11.8	46.3	41.9	3.32
	500~600만원 미만	1.5	6.9	41.3	43.5	6.7	8.4	41.3	50.2	3.47
	600~700만원 미만	1.1	7.6	27.8	56.0	7.6	8.7	27.8	63.5	3.61
	700만원 이상	1.2	3.6	24.6	57.1	13.5	4.7	24.6	70.7	3.78
주택 유형	단독주택	4.3	22.5	59.1	14.2	0.0	26.8	59.1	14.2	2.83
	아파트	0.8	7.0	36.2	48.4	7.6	7.8	36.2	56.0	3.55
	연립/다세대주택	2.7	10.9	46.7	37.3	2.4	13.6	46.7	39.7	3.26
	기타	1.0	0.0	13.9	58.6	26.5	1.0	13.9	85.1	4.10
주거점유 형태	자가	1.7	9.2	41.0	42.0	6.1	10.9	41.0	48.1	3.42
	전세	0.8	6.4	36.8	49.9	6.2	7.1	36.8	56.0	3.54
	월세 및 기타	3.8	12.7	38.7	35.9	8.9	16.6	38.7	44.8	3.33
가구원 수	1인	3.3	8.4	35.4	48.1	4.9	11.7	35.4	53.0	3.43
	2인	1.2	9.2	41.8	43.6	4.2	10.4	41.8	47.8	3.40
	3인	0.6	6.3	36.6	49.3	7.2	6.9	36.6	56.5	3.56
	4인	2.1	10.9	41.4	37.6	8.0	13.0	41.4	45.6	3.39
	5인 이상	6.3	15.3	60.2	15.1	3.1	21.5	60.2	18.2	2.94

자료: 2023 인천광역시 사회조사

Base: 전체

## 10 사회통합

## 10-1. 자원봉사 활동\_참여 여부/활동분야(복수응답)

(단위 : %)

구 분		참여 경험 있음	아동, 청소년, 노인, 장애인, 재소자 등과 관련	환경보전, 범죄예방 등과 관련	자녀교육 등과 관련	국가 및 지역행사 등과 관련	재해지역 주민돕기 및 시설복구 등 관련	기타 일반인을 위한 봉사 관련	참여 경험 없음
2019		10.8	52.9	17.4	21.3	10.4	3.8	12.6	89.2
2020		4.3	33.6	21.1	31.2	11.2	8.1	6.2	95.7
2021		3.8	43.0	40.9	32.3	12.9	11.2	13.8	96.2
2022		2.1	40.7	39.2	10.2	3.7	-	10.8	97.9
<b>2023</b>		<b>2.9</b>	<b>55.2</b>	<b>31.4</b>	<b>25.9</b>	<b>5.5</b>	<b>5.3</b>	<b>8.2</b>	<b>97.1</b>
성별	남성	2.2	61.9	42.2	14.1	6.3	11.1	9.9	97.8
	여성	3.6	51.0	24.7	33.3	5.1	1.6	7.2	96.4
연령	13~19세	11.9	86.5	51.7	0.0	0.0	0.0	16.4	88.1
	20~29세	1.7	33.2	66.8	66.8	0.0	0.0	0.0	98.3
	30~39세	2.2	29.3	0.0	55.2	13.8	15.5	0.0	97.8
	40~49세	3.4	50.3	5.2	41.8	0.0	9.3	7.9	96.6
	50~59세	1.9	43.9	28.2	25.9	19.3	0.0	8.9	98.1
	60세 이상	1.3	32.3	45.3	0.0	12.5	9.9	0.0	98.7
학력	초졸이하	7.6	66.4	39.7	0.0	6.2	0.0	12.6	92.4
	중졸	5.1	91.9	77.8	0.0	0.0	8.1	0.0	94.9
	고졸	2.1	41.0	29.5	36.1	4.5	0.0	11.2	97.9
	대졸이상	2.3	47.0	14.8	40.2	7.4	10.0	6.9	97.7
직업	전문관리	4.5	58.0	16.2	14.2	12.1	13.6	0.0	95.5
	사무	0.9	38.4	15.4	61.4	0.0	0.0	23.2	99.1
	서비스판매	1.6	47.6	18.8	23.2	10.3	0.0	0.0	98.4
	농어업	0.0	-	-	-	-	-	-	100.0
	기능노무	2.3	26.6	60.1	32.7	13.3	0.0	13.3	97.7
	학생	10.7	88.3	44.9	0.0	0.0	5.9	14.2	89.3
	주부	1.6	19.9	0.0	59.6	20.5	0.0	0.0	98.4
	무직/기타	3.2	8.7	29.4	75.3	0.0	8.0	0.0	96.8
월평균 가구소득	100만원 미만	5.4	16.9	100.0	83.1	0.0	0.0	0.0	94.6
	100~200만원 미만	1.3	0.0	0.0	0.0	55.7	44.3	0.0	98.7
	200~300만원 미만	1.9	75.2	0.0	24.8	0.0	0.0	0.0	98.1
	300~400만원 미만	2.6	81.2	22.7	17.1	0.0	0.0	0.0	97.4
	400~500만원 미만	3.3	26.1	16.3	10.9	14.1	12.9	32.5	96.7
	500~600만원 미만	2.8	63.0	56.6	30.4	0.0	0.0	13.7	97.2
	600~700만원 미만	3.6	72.3	32.0	27.3	0.0	0.0	0.0	96.4
	700만원 이상	2.8	49.9	14.1	23.1	11.5	12.9	0.0	97.2
주택 유형	단독주택	1.9	100.0	0.0	0.0	0.0	0.0	0.0	98.1
	아파트	3.3	50.7	40.0	29.7	6.2	6.2	6.5	96.7
	연립/다세대주택	2.3	66.0	14.6	13.7	4.7	3.8	14.1	97.7
	기타	1.4	0.0	0.0	100.0	0.0	0.0	0.0	98.6
주거점유 형태	자가	2.2	52.1	30.2	22.9	7.1	6.2	10.7	97.8
	전세	4.6	56.8	36.1	29.4	4.2	4.7	6.2	95.4
	월세 및 기타	2.3	73.1	0.0	26.9	0.0	0.0	0.0	97.7
가구원 수	1인	0.0	-	-	-	-	-	-	100.0
	2인	1.0	33.3	12.2	11.1	32.7	21.7	0.0	99.0
	3인	3.4	60.6	34.8	11.4	5.5	7.4	8.8	96.6
	4인	5.2	51.1	34.5	45.4	0.0	0.0	10.1	94.8
	5인 이상	3.0	100.0	0.0	0.0	0.0	0.0	0.0	97.0

자료: 2023 인천광역시 사회조사

Base: 전체, 자원봉사 활동 참여자



## 10-1. 자원봉사 활동\_참여 횟수 및 시간

(단위 : 회, 시간)

구 분		아동, 청소년, 노인, 장애인, 재소자 등과 관련		환경보전, 범죄예방 등과 관련		자녀교육 등과 관련		국가 및 지역행사 등과 관련		재해지역 주민돕기 및 시설복구 등 관련		기타 일반인을 위한 봉사 관련	
		횟수	시간	횟수	시간	횟수	시간	횟수	시간	횟수	시간	횟수	시간
2019 2020 2021 2022 2023		10.9	3.7	8.9	3.4	6.0	2.9	3.4	4.8	7.5	3.8	9.2	3.0
		6.8	5.4	9.8	4.7	2.6	1.4	3.0	1.6	1.2	1.8	4.7	5.0
		6.4	3.1	9.9	2.4	9.8	1.8	1.4	4.1	1.7	2.0	3.4	2.4
		6.5	1.8	6.0	3.8	2.1	1.8	16.4	7.4	-	-	5.5	2.7
		5.09	3.27	3.60	1.52	4.39	2.03	2.00	4.66	1.19	2.17	5.29	2.62
성별	남성	4.66	3.42	2.78	1.77	6.50	2.00	2.54	6.34	1.00	1.97	7.79	1.00
	여성	5.41	3.15	4.47	1.25	3.84	2.04	1.59	3.37	2.00	3.00	3.16	4.00
연령	13~19세	5.20	4.19	4.11	1.47	-	-	-	-	-	-	2.98	2.47
	20~29세	6.00	4.00	1.00	1.50	6.50	2.00	-	-	-	-	-	-
	30~39세	11.06	1.00	-	-	4.75	1.50	2.00	5.00	1.00	3.00	-	-
	40~49세	3.52	2.33	1.00	1.00	3.44	2.56	-	-	1.00	1.00	2.00	4.00
	50~59세	3.42	2.99	1.69	1.69	2.98	1.66	2.54	6.34	-	-	22.00	1.00
	60세 이상	4.68	1.39	6.93	1.72	-	-	1.00	1.00	2.00	3.00	-	-
학력	초졸이하	5.35	4.06	6.55	1.41	-	-	1.00	1.00	-	-	4.00	4.00
	중졸	3.91	5.09	3.10	1.46	-	-	-	-	2.00	3.00	-	-
	고졸	6.15	2.31	3.03	1.62	1.64	3.09	2.00	2.00	-	-	2.00	1.00
	대졸이상	5.05	2.15	1.21	1.63	5.79	1.49	2.41	7.07	1.00	1.97	9.42	2.89
직업	전문관리	3.95	1.77	4.84	2.00	3.95	1.98	2.00	5.00	1.00	3.00	-	-
	사무	6.79	1.40	1.00	1.00	4.75	1.37	-	-	-	-	-	-
	서비스판매	3.27	3.07	7.37	1.46	2.27	1.00	3.00	10.00	-	-	-	-
	농어업	-	-	-	-	-	-	-	-	-	-	-	-
	기능노무	6.50	3.00	1.24	1.78	12.00	2.00	2.00	2.00	-	-	22.00	1.00
	학생	5.73	3.96	4.11	1.47	-	-	-	-	1.00	1.00	2.98	2.47
	주부	1.00	1.00	-	-	2.50	3.51	1.00	1.00	-	-	-	-
	무직/기타	2.00	4.00	2.09	1.27	3.54	2.13	-	-	2.00	3.00	-	-
월평균 가구소득	100만원 미만	1.00	1.00	1.00	1.42	6.50	2.00	-	-	-	-	-	-
	100~200만원 미만	-	-	-	-	-	-	1.00	1.00	2.00	3.00	-	-
	200~300만원 미만	12.90	1.46	-	-	3.00	1.00	-	-	-	-	-	-
	300~400만원 미만	3.66	2.01	5.61	1.00	3.77	4.61	-	-	-	-	-	-
	400~500만원 미만	9.22	2.39	8.18	1.36	2.00	6.00	2.54	6.34	1.00	1.00	6.90	3.41
	500~600만원 미만	3.89	5.42	3.12	1.57	2.85	1.31	-	-	-	-	2.00	1.00
	600~700만원 미만	2.99	4.05	4.83	1.69	2.16	1.38	-	-	-	-	-	-
주택 유형	700만원 이상	5.03	2.44	2.00	2.00	8.99	1.00	2.00	5.00	1.00	3.00	-	-
	단독주택	1.00	1.00	-	-	-	-	-	-	-	-	-	-
	아파트	4.27	4.27	2.95	1.51	4.23	2.22	2.31	5.76	1.00	1.97	3.16	4.00
	연립/다세대주택	7.27	1.64	8.12	1.55	6.50	1.00	1.00	1.00	2.00	3.00	7.79	1.00
주거점유 형태	기타	-	-	-	-	2.00	2.00	-	-	-	-	-	-
	자가	5.74	4.10	3.73	1.73	3.88	1.33	2.01	4.48	1.32	1.63	6.90	3.41
	전세	4.93	2.53	3.46	1.31	5.20	2.29	2.00	5.00	1.00	3.00	2.00	1.00
가구원 수	월세 및 기타	1.00	2.00	-	-	1.00	6.00	-	-	-	-	-	-
	1인	-	-	-	-	-	-	-	-	-	-	-	-
	2인	1.67	3.04	8.00	2.00	7.00	3.00	1.59	3.37	1.00	3.00	-	-
	3인	6.91	2.82	4.38	1.48	2.50	1.00	2.54	6.34	1.32	1.63	7.79	1.00
	4인	3.39	3.86	2.48	1.52	4.72	2.23	-	-	-	-	3.16	4.00
	5인 이상	5.33	3.00	-	-	-	-	-	-	-	-	-	-

자료: 2023 인천광역시 사회조사

Base: 자원봉사활동 참여자

## 10-2. 삶에 대한 만족감\_삶에 대한 만족

(단위 : %)

구 분		전혀 만족 하지 않는다											보통 이다											매우 만족 한다											만족 하지 않는다	보통 이다	만족 한다	평균 (10점)
	2019	2.0	1.4	3.6	7.2	6.2	37.3	9.2	12.8	10.5	6.1	3.7	20.5	37.3	42.3	5.60																						
	2020	0.1	0.1	0.5	1.1	2.2	9.2	13.7	30.5	32.0	10.2	0.5	4.0	9.2	86.8	7.07																						
	2021	-	0.6	1.8	3.3	4.6	34.8	10.3	16.7	17.5	6.5	3.9	5.7	49.8	44.5	6.22																						
	2022	0.3	0.2	0.4	0.8	1.9	14.7	15.2	29.3	27.2	8.1	1.9	1.7	31.7	66.6	6.92																						
	2023	0.2	0.3	0.6	2.1	2.7	21.6	15.4	22.1	26.9	6.1	2.0	5.9	21.6	72.5	6.64																						
성별	남성	0.2	0.3	0.7	2.2	3.0	20.8	16.0	22.3	25.8	6.6	2.1	6.4	20.8	72.7	6.63																						
	여성	0.3	0.2	0.5	2.1	2.4	22.4	14.8	22.0	27.9	5.6	2.0	5.4	22.4	72.2	6.64																						
연령	13~19세	0.0	0.0	0.0	1.6	1.0	16.5	12.4	27.3	28.8	7.1	5.2	2.6	16.5	80.9	7.04																						
	20~29세	0.0	0.0	2.1	3.6	3.0	20.4	16.2	24.3	25.3	4.2	1.0	8.7	20.4	70.9	6.46																						
	30~39세	0.0	0.3	0.0	1.3	3.9	13.0	13.4	18.4	36.9	10.6	2.3	5.6	13.0	81.4	7.06																						
	40~49세	0.6	0.3	0.0	0.6	2.3	22.7	18.4	20.2	26.6	7.3	1.1	3.7	22.7	73.6	6.66																						
	50~59세	0.2	0.6	0.5	1.4	2.2	25.0	14.2	25.9	22.6	4.4	3.0	4.9	25.0	70.1	6.57																						
	60세 이상	0.3	0.3	0.8	4.1	2.9	27.0	15.9	20.4	23.1	3.6	1.5	8.5	27.0	64.5	6.32																						
학력	초졸이하	0.0	0.0	0.5	7.9	2.8	33.9	14.8	15.9	16.3	5.1	2.7	11.2	33.9	54.9	6.09																						
	중졸	0.4	0.0	0.5	1.6	1.0	21.8	11.1	24.7	30.6	5.2	3.1	3.5	21.8	74.6	6.81																						
	고졸	0.3	0.8	0.9	3.1	3.7	23.5	14.2	24.0	22.7	4.4	2.3	8.8	23.5	67.6	6.42																						
	대졸이상	0.1	0.1	0.4	0.8	2.3	18.6	16.8	21.5	30.5	7.3	1.6	3.6	18.6	77.8	6.83																						
직업	전문관리	0.4	0.4	0.0	2.7	1.6	15.2	14.7	22.7	28.6	9.0	4.6	5.1	15.2	79.7	6.95																						
	사무	0.0	0.0	0.2	0.6	1.8	14.7	18.4	22.9	28.9	11.0	1.6	2.6	14.7	82.7	6.99																						
	서비스판매	0.0	0.4	0.5	0.7	2.7	21.1	11.9	23.6	34.5	3.7	1.0	4.3	21.1	74.6	6.75																						
	농어업	0.0	0.0	0.0	0.0	0.0	58.3	0.0	41.7	0.0	0.0	0.0	0.0	58.3	41.7	5.83																						
	기능노무	0.7	0.4	2.2	3.4	2.8	36.2	16.9	15.8	19.7	0.4	1.6	9.4	36.2	54.3	5.96																						
	학생	0.0	0.0	0.0	0.5	3.4	12.9	13.0	29.8	29.5	7.5	3.5	3.9	12.9	83.3	7.04																						
	주부	0.0	0.5	0.0	1.7	2.9	26.7	19.1	20.1	23.9	3.7	1.5	5.1	26.7	68.3	6.45																						
	무직/기타	0.9	0.6	1.6	8.8	4.6	32.6	13.7	17.8	12.8	3.9	2.5	16.6	32.6	50.8	5.82																						
월평균 가구소득	100만원 미만	2.0	0.9	1.1	10.3	2.0	39.7	11.8	16.8	8.7	4.7	2.1	16.2	39.7	44.1	5.62																						
	100~200만원 미만	0.7	0.0	0.0	9.9	8.4	35.8	15.1	12.5	13.4	1.9	2.3	19.1	35.8	45.1	5.67																						
	200~300만원 미만	0.0	0.3	2.6	2.8	4.9	21.1	18.0	20.4	25.8	2.1	2.1	10.6	21.1	68.3	6.35																						
	300~400만원 미만	0.0	0.5	0.5	2.8	1.6	30.6	15.4	20.9	22.8	2.9	2.0	5.4	30.6	64.0	6.36																						
	400~500만원 미만	0.0	0.4	0.5	0.4	3.0	29.7	16.8	19.2	24.6	4.3	1.2	4.2	29.7	66.1	6.46																						
	500~600만원 미만	0.1	0.0	0.3	0.6	1.8	21.0	13.6	22.6	32.5	4.8	2.8	2.7	21.0	76.3	6.85																						
	600~700만원 미만	0.0	0.0	0.3	1.7	1.0	14.2	20.3	26.1	30.5	5.5	0.5	2.9	14.2	82.9	6.83																						
	700만원 이상	0.5	0.6	0.0	1.1	3.0	5.3	11.2	27.2	31.1	17.0	3.1	5.1	5.3	89.6	7.32																						
주택 유형	단독주택	0.0	1.4	1.0	9.3	1.9	25.5	8.7	20.5	30.7	1.0	0.0	13.6	25.5	60.9	6.17																						
	아파트	0.2	0.1	0.3	1.2	2.6	19.9	15.6	24.2	26.0	7.4	2.6	4.4	19.9	75.7	6.77																						
	연립/다세대주택	0.3	0.5	0.9	3.3	3.3	25.7	15.5	18.3	27.6	3.5	1.1	8.3	25.7	66.0	6.39																						
	기타	0.0	0.0	1.0	0.0	0.0	7.7	19.2	24.6	30.9	13.7	3.1	1.0	7.7	91.4	7.28																						
주거점유 형태	자가	0.3	0.2	0.6	2.3	2.7	22.5	14.4	21.4	27.7	5.5	2.4	6.1	22.5	71.5	6.63																						
	전세	0.0	0.1	0.1	1.2	2.8	18.0	18.3	23.6	26.3	8.4	1.1	4.3	18.0	77.7	6.77																						
	월세 및 기타	0.0	2.2	1.9	5.0	2.4	28.9	12.8	23.1	19.7	1.6	2.4	11.5	28.9	59.6	6.10																						
가구원 수	1인	0.3	0.8	1.2	4.2	4.7	20.5	23.2	21.6	17.6	2.9	3.0	11.2	20.5	68.4	6.25																						
	2인	0.1	0.1	0.8	2.5	2.9	23.6	13.5	21.9	26.2	6.5	1.8	6.5	23.6	69.9	6.59																						
	3인	0.1	0.2	0.4	1.2	2.9	19.0	16.2	22.5	30.1	6.0	1.3	4.9	19.0	76.1	6.74																						
	4인	0.4	0.4	0.2	2.7	1.1	21.6	13.7	22.5	28.0	7.4	1.9	4.9	21.6	73.5	6.71																						
	5인 이상	0.0	0.0	1.6	0.0	4.3	39.1	11.8	18.0	12.1	2.0	11.2	5.9	39.1	55.0	6.39																						

자료: 2023 인천광역시 사회조사

Base: 전체

## 10-2. 삶에 대한 만족감\_지역 전반적 생활

(단위 : %)

구 분		전혀 만족하지 않는다											보통 이다											매우 만족 한다											만족 하지 않는다	보통 이다	만족 한다	평균 (10점)
	2020	-	0.2	0.3	0.8	2.1	11.2	19.2	33.0	26.6	6.3	0.4	3.4	11.2	85.3	6.86																						
	2021	-	0.6	1.1	4.1	4.2	35.8	12.0	19.6	14.7	4.6	3.3	5.9	52.0	42.2	6.12																						
	2022	0.3	0.3	0.7	0.8	2.5	16.5	22.2	34.0	16.9	4.7	1.1	2.0	41.2	56.8	6.59																						
	2023	0.5	0.3	0.7	1.5	3.1	26.7	19.3	27.1	16.3	2.8	1.9	6.0	26.7	67.4	6.31																						
성별	남성	0.3	0.3	0.8	1.6	3.7	27.4	18.9	26.8	15.2	2.8	2.2	6.7	27.4	66.0	6.29																						
	여성	0.7	0.4	0.6	1.3	2.4	26.0	19.7	27.4	17.4	2.7	1.6	5.2	26.0	68.8	6.34																						
연령	13~19세	0.7	0.0	0.0	0.0	1.0	19.2	16.9	37.8	17.5	3.3	3.6	1.7	19.2	79.2	6.72																						
	20~29세	0.0	0.0	1.5	0.9	4.2	29.1	14.8	31.7	15.0	1.5	1.1	6.7	29.1	64.2	6.25																						
	30~39세	1.0	0.3	0.3	1.3	3.3	18.4	20.1	26.7	24.1	4.2	0.3	6.2	18.4	75.5	6.51																						
	40~49세	1.1	0.3	0.7	1.9	2.2	26.1	23.6	22.6	16.8	2.5	2.3	6.2	26.1	67.7	6.26																						
	50~59세	0.0	0.7	0.4	1.2	2.4	30.0	18.9	26.3	13.4	3.3	3.5	4.7	30.0	65.4	6.34																						
	60세 이상	0.1	0.3	0.9	2.2	4.2	32.1	18.8	25.6	12.4	2.0	1.4	7.8	32.1	60.1	6.09																						
학력	초졸이하	0.0	0.0	0.5	4.6	2.4	35.0	19.4	24.4	10.4	1.9	1.4	7.5	35.0	57.5	6.01																						
	중졸	1.1	0.0	0.9	0.0	0.5	26.6	16.3	29.9	17.6	2.8	4.2	2.5	26.6	70.8	6.52																						
	고졸	0.8	0.9	0.5	1.9	4.0	27.5	16.4	29.0	15.1	2.1	1.9	8.1	27.5	64.5	6.21																						
	대졸이상	0.2	0.1	0.8	0.9	2.9	25.0	21.5	26.0	17.7	3.3	1.7	4.9	25.0	70.1	6.39																						
직업	전문관리	0.4	0.0	0.8	3.3	2.4	19.6	18.5	20.3	26.5	5.3	2.9	6.9	19.6	73.5	6.61																						
	사무	0.0	0.1	0.7	0.7	2.9	24.1	21.0	23.0	20.4	4.4	2.7	4.4	24.1	71.5	6.52																						
	서비스판매	0.3	0.4	0.3	0.4	2.8	22.7	21.5	36.8	13.0	1.4	0.4	4.3	22.7	73.0	6.34																						
	농어업	0.0	0.0	0.0	0.0	0.0	58.3	0.0	0.0	41.7	0.0	0.0	0.0	58.3	41.7	6.25																						
	기능노무	0.5	0.7	2.1	3.0	3.1	39.4	16.2	22.1	10.3	1.0	1.6	9.3	39.4	51.2	5.83																						
	학생	0.5	0.0	0.0	0.0	1.6	17.0	16.7	39.7	17.3	3.7	3.6	2.1	17.0	80.9	6.77																						
	주부	1.4	0.5	0.0	0.6	2.1	29.6	23.3	28.0	13.0	1.1	0.5	4.6	29.6	65.9	6.13																						
	무직/기타	0.9	0.6	1.2	4.4	6.7	40.3	13.3	15.5	12.6	2.0	2.5	13.8	40.3	45.9	5.77																						
월평균 가구소득	100만원 미만	2.0	0.9	1.1	6.1	8.4	37.4	13.9	15.3	10.9	2.0	2.1	18.5	37.4	44.1	5.58																						
	100~200만원 미만	0.0	0.0	0.0	2.9	8.8	47.8	15.2	15.1	10.2	0.0	0.0	11.7	47.8	40.5	5.61																						
	200~300만원 미만	1.0	0.3	2.7	2.9	2.9	28.4	22.5	26.2	10.7	1.8	0.6	9.8	28.4	61.8	5.94																						
	300~400만원 미만	0.0	0.3	0.8	1.4	2.7	32.0	21.8	24.2	12.9	1.9	2.1	5.1	32.0	62.9	6.18																						
	400~500만원 미만	0.4	0.4	0.2	0.7	3.3	28.9	18.8	32.7	11.2	2.8	0.6	4.9	28.9	66.1	6.24																						
	500~600만원 미만	0.0	0.1	0.8	1.1	2.1	28.8	20.4	27.5	14.9	2.5	1.8	4.1	28.8	67.1	6.32																						
	600~700만원 미만	0.7	0.4	0.3	1.0	1.1	21.6	22.8	31.6	18.4	1.3	0.7	3.6	21.6	74.8	6.41																						
	700만원 이상	0.8	0.4	0.0	0.7	3.2	11.5	13.4	27.2	30.7	6.7	5.5	5.1	11.5	83.4	7.04																						
주택 유형	단독주택	0.0	1.4	3.0	5.6	4.6	27.4	26.0	27.7	4.2	0.0	0.0	14.6	27.4	57.9	5.64																						
	아파트	0.1	0.1	0.3	0.7	2.5	25.0	16.6	28.9	19.3	3.7	2.8	3.7	25.0	71.3	6.55																						
	연립/다세대주택	1.2	0.6	1.1	2.5	4.2	30.8	23.0	24.9	10.6	0.4	0.7	9.6	30.8	59.7	5.89																						
	기타	0.0	0.0	1.0	0.0	0.0	15.7	22.3	16.6	31.6	11.7	1.1	1.0	15.7	83.4	7.00																						
주거점유 형태	자가	0.5	0.1	0.6	1.6	2.9	27.8	18.7	28.7	14.0	2.8	2.3	5.7	27.8	66.4	6.30																						
	전세	0.6	0.3	0.3	1.2	3.5	22.4	20.9	23.7	22.6	3.3	1.2	5.9	22.4	71.7	6.44																						
	월세 및 기타	0.0	2.2	3.2	1.2	2.6	33.2	19.6	24.2	13.1	0.0	0.6	9.2	33.2	57.5	5.87																						
가구원 수	1인	0.3	0.8	0.8	2.0	4.1	29.4	22.3	21.7	14.9	3.7	0.0	8.0	29.4	62.6	6.10																						
	2인	0.3	0.1	0.8	1.3	3.2	27.1	17.1	28.2	18.3	1.4	2.2	5.8	27.1	67.1	6.34																						
	3인	0.1	0.2	0.4	1.3	3.6	24.7	21.6	26.5	16.5	3.4	1.6	5.7	24.7	69.7	6.37																						
	4인	0.8	0.3	0.9	1.8	2.0	27.1	17.8	29.9	15.2	2.9	1.3	5.7	27.1	67.2	6.28																						
	5인 이상	3.3	1.9	1.6	0.0	0.0	36.2	14.5	18.8	8.1	3.1	12.7	6.7	36.2	57.1	6.23																						

자료: 2023 인천광역시 사회조사

Base: 전체

## 10-2. 삶에 대한 만족감\_어제의 행복

(단위 : %)

구 분		한번도 행복 하지 않았다											보통 이다											자주 행복 했다											행복 하지 않았다	보통 이다	행복 했다	평균 (10점)																																																																																												
		2019	1.9	1.4	4.1	5.2	6.8	34.2	9.8	12.2	11.8	8.5	4.0	19.4	34.2	46.4	5.79	2020	0.1	0.1	0.5	1.4	6.8	15.5	17.5	33.0	20.7	4.1	0.5	8.9	15.5	75.6	6.52	2021	-	0.6	2.3	5.9	5.3	28.5	14.0	17.8	14.3	6.7	4.7	8.8	47.7	43.5	6.16	2022	0.2	0.2	0.6	1.1	3.2	17.7	23.0	29.1	18.3	5.3	1.3	2.1	43.9	54.0	6.56	2023	0.3	0.2	0.6	1.7	4.3	29.2	24.1	20.6	13.4	3.7	1.9	7.1	29.2	63.7	6.18																																																	
성별	남성	0.3	0.2	0.6	2.0	5.1	28.6	25.0	19.2	13.1	3.9	2.1	8.2	28.6	63.2	6.15	여성	0.3	0.1	0.5	1.5	3.5	29.9	23.3	22.1	13.7	3.5	1.7	5.9	29.9	64.3	6.21																																																																																																		
연령	13~19세	0.0	0.0	0.0	0.7	1.3	27.0	18.9	26.6	16.6	5.7	3.3	2.0	27.0	71.0	6.58	20~29세	0.0	0.6	1.1	0.9	2.7	31.0	20.2	24.9	14.3	3.4	0.9	5.3	31.0	63.7	6.21	30~39세	0.3	0.0	0.3	1.3	3.0	25.0	21.7	21.1	20.4	4.5	2.3	5.0	25.0	70.0	6.46	40~49세	0.6	0.0	0.0	1.2	4.5	26.9	27.3	20.5	14.5	3.6	1.1	6.2	26.9	66.9	6.22	50~59세	0.3	0.2	0.9	2.1	5.0	29.4	24.3	20.3	10.9	3.6	3.0	8.5	29.4	62.1	6.13	60세 이상	0.1	0.3	0.8	3.1	6.7	34.2	27.2	16.1	7.4	2.7	1.4	11.1	34.2	54.7	5.82																																		
	학력	초졸이하	0.0	0.0	0.5	2.3	7.1	41.5	19.3	14.3	11.7	1.0	2.4	9.8	41.5	48.7	5.86	중졸	0.4	0.0	0.0	1.2	4.9	33.2	17.8	24.1	11.5	4.7	2.3	6.5	33.2	60.3	6.21	고졸	0.4	0.2	1.3	2.4	5.1	29.7	26.1	19.6	9.8	3.5	1.9	9.5	29.7	60.9	6.01	대졸이상	0.2	0.2	0.2	1.3	3.3	26.6	24.5	21.8	16.1	4.0	1.7	5.2	26.6	68.1	6.33																																																																	
		직업	전문관리	0.4	0.0	0.4	2.6	2.4	21.5	20.6	18.6	22.7	7.5	3.3	5.8	21.5	72.7	6.62	사무	0.1	0.0	0.3	1.1	3.1	22.8	25.1	22.2	18.0	5.6	1.7	4.7	22.8	72.5	6.47	서비스판매	0.3	0.0	0.3	1.2	3.9	30.8	30.7	20.7	9.8	1.5	1.0	5.6	30.8	63.6	6.04	농어업	0.0	0.0	0.0	0.0	0.0	58.3	41.7	0.0	0.0	0.0	0.0	0.0	58.3	41.7	5.42	기능노무	0.3	1.1	1.3	4.4	6.0	40.8	18.8	14.6	9.8	0.7	2.3	13.0	40.8	46.2	5.67	학생	0.0	0.0	0.0	0.5	1.0	26.4	18.1	29.1	16.4	6.5	2.0	1.5	26.4	72.0	6.59	주부	0.0	0.0	0.0	0.8	5.0	33.3	28.2	20.5	9.0	2.2	1.0	5.8	33.3	60.9	6.03	무직/기타	0.9	0.6	2.2	3.0	10.2	34.8	17.8	17.2	7.7	2.5	3.1	16.9	34.8	48.3	5.71
월평균 가구소득	100만원 미만		2.0	0.9	0.0	2.0	10.3	38.1	20.5	9.7	9.8	3.4	3.2	15.2	38.1	46.6	5.71	100~200만원 미만	0.0	0.0	3.0	4.4	10.6	40.9	17.3	14.9	6.6	0.0	2.3	18.1	40.9	41.1	5.50	200~300만원 미만	0.0	0.3	1.4	3.4	5.2	35.1	26.5	17.5	7.0	1.8	1.7	10.2	35.1	54.6	5.81	300~400만원 미만	0.0	0.5	0.5	2.5	5.7	35.3	25.5	18.0	8.4	1.2	2.4	9.2	35.3	55.5	5.89	400~500만원 미만	0.0	0.0	0.2	0.7	4.5	36.7	27.1	20.5	6.4	2.8	1.2	5.4	36.7	58.0	5.98	500~600만원 미만	0.1	0.0	0.4	1.7	2.3	29.7	24.8	20.8	15.8	1.8	2.5	4.6	29.7	65.7	6.26	600~700만원 미만	0.0	0.3	0.3	0.8	2.4	22.6	27.6	24.8	18.3	2.6	0.2	3.8	22.6	73.5	6.38	700만원 이상	1.0	0.0	0.2	0.8	3.2	12.4	17.6	25.7	24.3	12.5	2.3	5.2	12.4	82.4	6.93	
	주택 유형		단독주택	0.0	0.0	0.0	1.0	11.5	35.2	33.3	12.5	3.4	3.2	0.0	12.5	35.2	52.4	5.68	아파트	0.2	0.1	0.3	1.1	3.5	25.3	21.9	23.3	17.6	4.7	1.9	5.3	25.3	69.4	6.41	연립/다세대주택	0.5	0.3	1.0	3.0	5.4	36.7	25.8	17.4	7.2	0.9	1.7	10.1	36.7	53.2	5.77	기타	0.0	0.0	1.5	1.0	0.0	17.8	36.1	15.1	12.1	11.8	4.7	2.4	17.8	79.8	6.67																																																																
			주거점유 형태	자가	0.4	0.2	0.6	1.6	4.0	31.3	24.5	20.0	11.5	3.8	2.1	6.8	31.3	62.0	6.13	전세	0.0	0.1	0.1	1.5	5.1	24.0	24.4	21.3	18.7	3.4	1.3	6.9	24.0	69.1	6.34	월세 및 기타	0.0	0.0	2.2	4.7	4.3	29.9	18.5	25.6	10.2	3.0	1.6	11.2	29.9	58.9	6.00																																																																															
	가구원 수	1인		0.3	0.4	2.7	2.9	6.1	28.6	24.6	19.7	9.0	3.3	2.4	12.4	28.6	59.0	5.93	2인	0.1	0.1	0.3	2.0	4.6	30.4	23.6	21.3	13.3	2.8	1.5	7.1	30.4	62.5	6.14	3인	0.1	0.2	0.1	1.7	4.6	28.8	24.6	20.5	14.6	3.9	1.1	6.6	28.8	64.6	6.21	4인	0.7	0.1	0.9	1.3	3.3	28.9	23.0	20.8	14.5	4.6	1.8	6.3	28.9	64.7	6.23	5인 이상	0.0	0.0	0.0	1.0	2.0	28.3	29.8	18.9	4.2	3.1	12.7	3.0	28.3	68.7	6.52																																																

자료: 2023 인천광역시 사회조사

Base: 전체

## 10-2. 삶에 대한 만족감\_어제의 걱정

(단위 : %)

구 분		한번도 걱정하지 않았다											자주 걱정했다	걱정하지 않았다		보통이다	걱정했다	평균 (10점)
		걱정하지 않았다					보통이다											
	2019	4.4	4.6	6.8	7.8	8.1	31.6	9.7	10.2	8.9	4.2	3.8	31.6	31.6	36.9	5.09		
	2020	0.2	0.6	3.0	10.0	16.1	23.4	21.5	15.5	8.3	1.4	0.1	29.9	23.4	46.7	5.35		
	2021	-	5.9	10.7	13.6	9.7	27.5	11.3	10.9	6.4	2.3	1.7	30.2	48.5	21.3	4.77		
	2022	2.5	5.7	11.0	12.8	11.6	25.9	10.2	11.6	6.9	1.3	0.6	32.0	47.7	20.3	4.68		
	2023	1.1	4.5	20.5	23.2	11.9	22.5	6.9	4.4	3.4	0.7	0.9	61.2	22.5	16.3	3.90		
성별	남성	1.4	4.5	20.0	23.6	11.9	22.5	6.9	4.9	3.1	0.3	0.8	61.4	22.5	16.1	3.87		
	여성	0.8	4.5	20.9	22.9	11.9	22.6	6.9	3.9	3.7	1.0	0.9	61.0	22.6	16.5	3.92		
연령	13~19세	1.7	4.0	20.4	27.2	6.2	25.9	7.5	3.6	3.6	0.0	0.0	59.4	25.9	14.6	3.79		
	20~29세	0.0	4.6	24.3	25.1	13.7	19.2	7.6	3.1	1.9	0.0	0.6	67.7	19.2	13.1	3.67		
	30~39세	1.6	4.4	27.1	22.6	12.1	16.1	7.5	4.0	2.9	0.6	1.0	67.9	16.1	15.9	3.67		
	40~49세	1.3	3.9	16.8	22.2	11.9	27.0	5.7	5.3	4.1	0.4	1.2	56.3	27.0	16.7	4.07		
	50~59세	1.0	3.7	19.4	23.6	12.1	22.6	6.5	4.6	3.3	1.7	1.3	59.8	22.6	17.5	4.02		
	60세 이상	1.0	5.7	17.2	21.7	12.5	24.4	7.3	4.8	4.2	0.6	0.6	58.1	24.4	17.5	4.00		
학력	초졸이하	0.9	3.2	13.9	15.8	6.8	32.9	8.8	9.8	7.8	0.0	0.0	40.6	32.9	26.4	4.55		
	중졸	1.5	3.6	15.8	27.1	9.1	24.9	11.6	3.5	2.0	0.0	0.9	57.2	24.9	18.0	3.96		
	고졸	0.9	3.7	18.6	24.1	13.1	22.4	6.0	4.6	4.1	1.2	1.3	60.4	22.4	17.2	4.02		
	대졸이상	1.2	5.3	23.3	23.2	12.3	20.8	6.6	3.6	2.5	0.5	0.7	65.3	20.8	14.0	3.71		
직업	전문관리	1.8	8.5	17.8	18.2	11.4	27.8	5.2	4.2	4.5	0.3	0.3	57.6	27.8	14.5	3.86		
	사무	1.4	4.7	22.9	24.1	14.7	20.6	5.4	3.3	2.1	0.8	0.1	67.8	20.6	11.7	3.65		
	서비스판매	0.8	2.4	24.6	29.4	13.0	16.1	6.6	4.1	2.2	0.4	0.4	70.2	16.1	13.7	3.66		
	농어업	0.0	0.0	0.0	41.7	0.0	58.3	0.0	0.0	0.0	0.0	0.0	41.7	58.3	0.0	4.17		
	기능노무	0.8	4.8	12.9	14.4	9.3	32.9	9.6	5.7	6.1	1.0	2.4	42.2	32.9	24.9	4.56		
	학생	0.8	5.1	25.5	29.2	7.8	19.9	6.9	3.2	1.5	0.0	0.0	68.4	19.9	11.6	3.51		
	주부	0.7	1.9	16.3	25.5	13.6	25.0	8.4	4.2	2.9	0.5	0.8	58.1	25.0	16.9	4.06		
	무직/기타	1.4	6.4	16.0	13.3	8.3	25.7	8.7	7.5	7.6	1.8	3.3	45.4	25.7	28.9	4.55		
월평균 가구소득	100만원 미만	0.0	4.2	9.1	11.4	13.2	27.4	16.4	8.5	6.1	1.8	2.0	37.8	27.4	34.8	4.89		
	100~200만원 미만	3.0	2.2	16.2	16.7	8.3	22.1	6.1	13.1	9.7	0.7	1.8	46.4	22.1	31.4	4.59		
	200~300만원 미만	0.7	2.9	10.8	25.4	14.4	19.9	10.3	5.2	7.3	1.9	1.2	54.3	19.9	25.8	4.43		
	300~400만원 미만	0.7	2.8	15.4	23.9	11.0	26.9	6.7	5.6	6.6	0.4	0.0	53.8	26.9	19.3	4.20		
	400~500만원 미만	0.8	3.8	15.6	22.1	15.2	30.3	6.3	3.2	0.9	0.2	1.6	57.5	30.3	12.2	3.99		
	500~600만원 미만	2.1	6.0	23.4	25.3	9.7	23.0	5.8	2.4	1.3	0.4	0.7	66.4	23.0	10.6	3.55		
	600~700만원 미만	1.4	3.5	32.6	21.7	11.7	19.5	4.8	1.8	2.0	0.3	0.7	70.9	19.5	9.6	3.45		
	700만원 이상	0.2	7.3	25.9	25.4	11.9	14.4	6.8	5.1	1.5	0.9	0.6	70.7	14.4	14.9	3.58		
주택 유형	단독주택	0.0	2.7	14.1	28.0	17.3	14.6	7.5	8.9	6.8	0.0	0.0	62.2	14.6	23.2	4.19		
	아파트	0.6	4.0	27.2	20.9	10.7	20.9	7.2	4.2	2.6	0.6	1.0	63.4	20.9	15.6	3.78		
	연립/다세대주택	2.2	5.1	9.9	26.2	11.8	27.5	6.3	4.5	4.8	1.0	0.8	55.2	27.5	17.4	4.12		
	기타	0.0	8.5	15.9	28.1	25.9	12.6	6.8	2.1	0.0	0.0	0.0	78.4	12.6	8.9	3.47		
주거점유 형태	자가	1.4	3.9	20.0	23.8	11.5	23.8	6.5	4.4	3.1	0.7	0.9	60.6	23.8	15.6	3.90		
	전세	0.0	6.7	22.1	22.7	13.2	19.4	7.3	3.7	3.8	0.6	0.5	64.7	19.4	15.9	3.79		
	월세 및 기타	2.2	0.7	18.7	19.0	10.5	22.9	9.8	8.0	5.1	0.6	2.4	51.2	22.9	25.9	4.37		
가구원 수	1인	0.0	4.9	18.7	16.3	16.6	20.8	11.1	4.9	3.8	1.4	1.6	56.5	20.8	22.8	4.21		
	2인	0.8	4.7	21.0	22.6	11.1	21.0	7.2	5.5	4.3	1.1	0.7	60.2	21.0	18.8	3.97		
	3인	1.5	4.7	21.9	25.4	11.8	20.6	6.5	3.9	3.0	0.5	0.2	65.4	20.6	14.1	3.71		
	4인	1.3	3.9	20.6	24.6	12.2	25.5	4.0	4.1	2.4	0.2	1.2	62.5	25.5	12.0	3.81		
	5인 이상	1.0	3.2	4.2	11.5	4.1	41.4	19.9	2.1	6.7	1.0	5.0	24.0	41.4	34.6	5.16		

자료: 2023 인천광역시 사회조사

Base: 전체

## 10-3. 지역사회 소속감

(단위 : %)

구 분		전혀 느끼지 않는다	비교적 느끼지 않는다	보통이다	비교적 느낀다	매우 많이 느낀다	느끼지 않는다	보통이다	느낀다	평균 (5점)
2019		4.1	15.1	53.0	21.2	6.5	19.3	53.0	27.7	3.11
2020		0.4	4.5	34.9	58.2	2.0	4.9	34.9	60.2	3.57
2021		2.9	14.1	60.3	20.8	1.9	17.0	60.3	22.7	3.05
2022		1.2	8.5	48.0	40.8	1.5	9.7	48.0	42.3	3.33
<b>2023</b>		<b>1.2</b>	<b>8.7</b>	<b>46.2</b>	<b>40.8</b>	<b>3.2</b>	<b>9.9</b>	<b>46.2</b>	<b>44.0</b>	<b>3.36</b>
성별	남성	1.6	7.7	44.3	42.5	3.9	9.3	44.3	46.4	3.39
	여성	0.7	9.7	48.0	39.1	2.4	10.4	48.0	41.6	3.33
연령	13~19세	0.0	6.2	59.1	32.4	2.2	6.2	59.1	34.7	3.31
	20~29세	2.1	18.4	43.2	36.3	0.0	20.5	43.2	36.3	3.14
	30~39세	1.7	13.5	46.6	34.9	3.3	15.2	46.6	38.2	3.25
	40~49세	1.2	6.8	46.6	43.4	2.0	8.0	46.6	45.4	3.38
	50~59세	0.9	5.7	48.0	43.2	2.3	6.5	48.0	45.5	3.40
	60세 이상	0.9	4.1	41.1	46.7	7.1	5.0	41.1	53.8	3.55
학력	초졸이하	0.4	3.8	57.9	33.4	4.5	4.2	57.9	37.9	3.38
	중졸	0.0	5.2	48.7	39.5	6.6	5.2	48.7	46.1	3.47
	고졸	1.3	9.1	45.8	40.9	3.0	10.3	45.8	43.9	3.35
	대졸이상	1.4	9.6	44.3	42.0	2.6	11.0	44.3	44.7	3.35
직업	전문관리	1.4	9.9	36.8	45.9	6.0	11.3	36.8	51.9	3.45
	사무	1.0	7.5	39.4	47.6	4.4	8.5	39.4	52.1	3.47
	서비스판매	0.7	9.6	49.6	38.6	1.5	10.3	49.6	40.1	3.31
	농어업	0.0	0.0	58.3	41.7	0.0	0.0	58.3	41.7	3.42
	기능노무	3.5	7.8	49.9	36.8	2.1	11.2	49.9	38.9	3.26
	학생	0.6	7.2	54.1	36.3	1.7	7.9	54.1	38.0	3.31
	주부	0.0	7.2	53.9	37.0	1.8	7.2	53.9	38.8	3.33
	무직/기타	1.8	12.0	43.9	37.2	5.0	13.8	43.9	42.3	3.32
월평균 가구소득	100만원 미만	0.0	5.6	47.3	38.8	8.3	5.6	47.3	47.1	3.50
	100~200만원 미만	1.8	12.2	36.5	43.8	5.8	14.0	36.5	49.6	3.40
	200~300만원 미만	2.9	10.7	53.6	31.2	1.5	13.7	53.6	32.8	3.18
	300~400만원 미만	1.7	9.2	53.3	34.6	1.1	10.9	53.3	35.8	3.24
	400~500만원 미만	0.6	11.3	54.6	32.0	1.5	11.9	54.6	33.4	3.22
	500~600만원 미만	0.4	8.7	47.7	41.0	2.2	9.1	47.7	43.2	3.36
	600~700만원 미만	0.4	8.4	40.0	49.4	1.7	8.8	40.0	51.1	3.44
	700만원 이상	1.6	4.3	32.7	53.1	8.2	6.0	32.7	61.3	3.62
주택 유형	단독주택	2.0	3.5	57.6	35.9	0.9	5.6	57.6	36.8	3.30
	아파트	1.4	9.5	44.5	41.5	3.0	10.9	44.5	44.5	3.35
	연립/다세대주택	0.8	8.6	50.3	38.1	2.2	9.4	50.3	40.2	3.32
	기타	0.0	1.5	22.4	59.0	17.1	1.5	22.4	76.2	3.92
주거점유 형태	자가	1.2	9.0	46.5	40.3	3.0	10.2	46.5	43.3	3.35
	전세	0.6	7.1	44.7	44.0	3.6	7.7	44.7	47.6	3.43
	월세 및 기타	3.8	12.7	48.6	32.1	2.8	16.5	48.6	34.9	3.17
가구원 수	1인	1.9	8.9	40.3	42.7	6.2	10.8	40.3	48.9	3.42
	2인	0.6	7.0	44.8	43.2	4.5	7.5	44.8	47.7	3.44
	3인	1.4	7.3	45.0	43.0	3.3	8.7	45.0	46.3	3.39
	4인	1.0	12.1	49.5	37.2	0.3	13.1	49.5	37.5	3.24
	5인 이상	2.9	13.1	61.6	18.2	4.2	16.0	61.6	22.4	3.08

자료: 2023 인천광역시 사회조사

Base: 전체

## 10-4. 시민의식\_선거 시 반드시 투표에 참여한다

(단위 : %)

구 분		전혀 중요하지 않다	약간 중요하지 않다	보통이다	약간 중요하다	매우 중요하다	중요하지 않다	보통이다	중요하다	평균 (5점)
2019		1.2	2.2	15.9	25.1	55.6	3.4	15.9	80.7	4.32
2020		0.1	1.4	24.2	43.4	30.9	1.4	24.2	74.3	4.04
2021		0.9	2.2	19.5	31.6	45.7	3.1	19.5	77.3	4.19
2022		0.3	3.1	25.7	46.3	24.5	3.5	25.7	70.8	3.92
<b>2023</b>		<b>0.2</b>	<b>1.1</b>	<b>15.8</b>	<b>44.5</b>	<b>38.4</b>	<b>1.3</b>	<b>15.8</b>	<b>82.9</b>	<b>4.20</b>
성별	남성	0.2	1.5	15.3	44.5	38.5	1.7	15.3	83.0	4.20
	여성	0.2	0.6	16.4	44.4	38.4	0.8	16.4	82.8	4.20
연령	13~19세	0.0	1.7	23.5	48.3	26.6	1.7	23.5	74.9	4.00
	20~29세	0.0	3.2	16.7	49.2	30.8	3.2	16.7	80.0	4.08
	30~39세	0.3	1.0	17.4	50.2	31.1	1.3	17.4	81.3	4.11
	40~49세	0.4	0.6	11.8	47.8	39.4	1.0	11.8	87.2	4.25
	50~59세	0.2	1.0	17.3	38.2	43.3	1.2	17.3	81.5	4.23
	60세 이상	0.1	0.0	13.9	38.1	47.9	0.1	13.9	86.0	4.34
학력	초졸이하	0.0	0.0	18.1	32.3	49.6	0.0	18.1	81.9	4.32
	중졸	0.4	1.8	15.8	44.7	37.2	2.2	15.8	81.9	4.17
	고졸	0.2	1.4	17.0	42.2	39.3	1.5	17.0	81.5	4.19
	대졸이상	0.2	0.9	14.8	47.7	36.4	1.1	14.8	84.1	4.19
직업	전문관리	0.4	0.0	9.9	44.9	44.8	0.4	9.9	89.7	4.34
	사무	0.0	0.2	8.3	53.3	38.2	0.2	8.3	91.5	4.29
	서비스판매	0.0	1.9	27.6	43.7	26.8	1.9	27.6	70.4	3.95
	농어업	0.0	0.0	0.0	41.7	58.3	0.0	0.0	100.0	4.58
	기능노무	0.9	2.3	17.1	36.8	42.9	3.2	17.1	79.7	4.18
	학생	0.0	2.1	19.9	53.0	25.0	2.1	19.9	78.0	4.01
	주부	0.0	0.0	13.4	40.7	45.9	0.0	13.4	86.6	4.33
	무직/기타	0.6	1.1	11.6	29.6	57.2	1.7	11.6	86.7	4.42
월평균 가구소득	100만원 미만	0.0	4.6	7.9	20.9	66.7	4.6	7.9	87.6	4.50
	100~200만원 미만	1.1	0.0	15.6	25.6	57.8	1.1	15.6	83.3	4.39
	200~300만원 미만	0.3	2.5	23.3	33.5	40.4	2.8	23.3	73.8	4.11
	300~400만원 미만	0.0	1.7	22.5	37.7	38.1	1.7	22.5	75.8	4.12
	400~500만원 미만	0.0	0.8	19.1	42.3	37.8	0.8	19.1	80.1	4.17
	500~600만원 미만	0.0	0.8	15.8	50.0	33.4	0.8	15.8	83.4	4.16
	600~700만원 미만	0.0	0.0	9.8	58.4	31.8	0.0	9.8	90.2	4.22
	700만원 이상	0.6	0.5	8.7	52.1	38.1	1.1	8.7	90.2	4.26
주택 유형	단독주택	0.0	0.0	37.3	28.8	33.9	0.0	37.3	62.7	3.97
	아파트	0.3	1.2	12.6	48.5	37.3	1.5	12.6	85.9	4.21
	연립/다세대주택	0.0	1.0	20.6	37.3	41.1	1.0	20.6	78.4	4.18
	기타	0.0	0.0	2.3	60.6	37.2	0.0	2.3	97.7	4.35
주거점유 형태	자가	0.2	1.0	16.6	43.5	38.7	1.2	16.6	82.2	4.19
	전세	0.0	0.8	12.6	49.7	36.9	0.8	12.6	86.6	4.23
	월세 및 기타	0.9	3.1	22.4	31.1	42.5	4.0	22.4	73.6	4.11
가구원 수	1인	1.0	2.8	15.9	36.0	44.4	3.8	15.9	80.3	4.20
	2인	0.1	0.4	14.7	43.3	41.5	0.5	14.7	84.8	4.26
	3인	0.0	0.8	16.0	48.9	34.3	0.8	16.0	83.2	4.17
	4인	0.3	1.7	17.2	43.6	37.2	2.0	17.2	80.8	4.16
	5인 이상	0.0	0.0	13.3	33.0	53.7	0.0	13.3	86.7	4.40

자료: 2023 인천광역시 사회조사

Base: 전체

## 10-4. 시민의식\_세금을 정직하게 납부한다

(단위 : %)

구 분		전혀 중요하지 않다	약간 중요하지 않다	보통이다	약간 중요하다	매우 중요하다	중요하지 않다	보통이다	중요하다	평균 (5점)
2019		0.1	0.3	9.8	21.5	68.3	0.5	9.8	89.7	4.57
2020		-	0.4	16.2	48.1	35.3	0.4	16.2	83.4	4.18
2021		0.6	1.0	12.8	27.7	57.8	1.6	12.8	85.6	4.41
2022		0.3	2.7	28.2	38.9	29.9	3.0	28.2	68.8	3.95
<b>2023</b>		<b>0.2</b>	<b>3.5</b>	<b>9.9</b>	<b>34.0</b>	<b>52.4</b>	<b>3.6</b>	<b>9.9</b>	<b>86.4</b>	<b>4.35</b>
성별	남성	0.2	3.8	10.2	34.0	51.9	3.9	10.2	85.9	4.34
	여성	0.2	3.2	9.7	34.0	53.0	3.4	9.7	87.0	4.36
연령	13~19세	0.0	2.0	16.8	34.7	46.5	2.0	16.8	81.2	4.26
	20~29세	0.4	4.4	11.2	30.8	53.2	4.7	11.2	84.0	4.32
	30~39세	0.0	3.8	8.1	45.0	43.1	3.8	8.1	88.1	4.27
	40~49세	0.4	2.7	9.6	33.8	53.6	3.0	9.6	87.4	4.38
	50~59세	0.2	4.5	9.9	28.1	57.3	4.7	9.9	85.4	4.38
	60세 이상	0.0	3.1	8.5	32.2	56.3	3.1	8.5	88.5	4.42
학력	초졸이하	0.0	0.0	12.5	26.6	60.9	0.0	12.5	87.5	4.48
	중졸	0.0	3.1	12.7	35.9	48.2	3.1	12.7	84.1	4.29
	고졸	0.2	4.2	11.8	32.1	51.7	4.4	11.8	83.8	4.31
	대졸이상	0.2	3.6	8.0	36.0	52.2	3.8	8.0	88.2	4.36
직업	전문관리	0.4	0.4	7.4	41.2	50.6	0.8	7.4	91.8	4.41
	사무	0.0	1.3	7.0	39.3	52.3	1.3	7.0	91.6	4.43
	서비스판매	0.0	8.9	11.9	32.9	46.3	8.9	11.9	79.2	4.17
	농어업	0.0	0.0	0.0	41.7	58.3	0.0	0.0	100.0	4.58
	기능노무	0.4	3.2	12.4	32.3	51.7	3.5	12.4	84.1	4.32
	학생	0.0	2.6	15.6	35.2	46.6	2.6	15.6	81.8	4.26
	주부	0.5	3.4	7.0	29.4	59.8	3.8	7.0	89.2	4.45
	무직/기타	0.3	1.1	10.1	23.4	65.1	1.4	10.1	88.5	4.52
월평균 가구소득	100만원 미만	0.0	0.0	10.4	17.6	72.1	0.0	10.4	89.6	4.62
	100~200만원 미만	0.0	1.8	17.0	23.9	57.2	1.8	17.0	81.2	4.37
	200~300만원 미만	0.3	8.6	13.5	29.0	48.5	9.0	13.5	77.6	4.17
	300~400만원 미만	0.0	4.9	13.9	31.9	49.3	4.9	13.9	81.2	4.26
	400~500만원 미만	0.3	4.0	8.0	35.8	51.9	4.3	8.0	87.7	4.35
	500~600만원 미만	0.0	4.5	7.1	33.5	54.9	4.5	7.1	88.4	4.39
	600~700만원 미만	0.0	0.6	8.6	39.3	51.4	0.6	8.6	90.8	4.42
	700만원 이상	0.5	0.6	8.1	40.3	50.6	1.1	8.1	90.8	4.40
주택 유형	단독주택	0.0	12.6	12.3	36.8	38.3	12.6	12.3	75.1	4.01
	아파트	0.3	1.9	8.7	34.5	54.6	2.2	8.7	89.1	4.41
	연립/다세대주택	0.0	5.6	12.5	30.7	51.1	5.6	12.5	81.9	4.27
	기타	0.0	0.0	3.9	52.4	43.6	0.0	3.9	96.1	4.40
주거점유 형태	자가	0.2	4.1	9.3	31.8	54.5	4.4	9.3	86.4	4.36
	전세	0.0	2.3	10.5	39.1	48.1	2.3	10.5	87.2	4.33
	월세 및 기타	0.0	1.5	14.8	35.6	48.1	1.5	14.8	83.7	4.30
가구원 수	1인	0.4	3.7	8.8	36.3	50.8	4.1	8.8	87.1	4.33
	2인	0.0	3.3	10.9	33.9	51.9	3.3	10.9	85.8	4.34
	3인	0.1	3.0	9.5	37.2	50.2	3.1	9.5	87.4	4.34
	4인	0.3	4.6	9.1	30.2	55.7	4.9	9.1	85.9	4.36
	5인 이상	0.0	1.7	15.4	19.9	63.0	1.7	15.4	82.9	4.44

자료: 2023 인천광역시 사회조사

Base: 전체



## 10-4. 시민의식\_법과 규칙을 준수한다

(단위 : %)

구 분		전혀 중요하지 않다	약간 중요하지 않다	보통이다	약간 중요하다	매우 중요하다	중요하지 않다	보통이다	중요하다	평균 (5점)	
		2019	0.2	0.5	10.4	23.7	65.1	0.7	10.4	88.9	4.53
		2020	-	1.0	20.1	34.9	44.0	1.0	20.1	78.9	4.22
		2021	0.5	1.0	11.8	26.0	60.6	1.5	11.8	86.7	4.45
		2022	0.0	3.1	24.8	39.1	32.9	3.1	24.8	72.0	4.02
		2023	0.1	1.3	11.5	34.1	53.0	1.4	11.5	87.1	4.38
성별	남성	0.2	1.9	10.8	34.7	52.3	2.1	10.8	87.1	4.37	
	여성	0.1	0.7	12.2	33.5	53.6	0.8	12.2	87.1	4.40	
연령	13~19세	0.0	0.0	19.9	28.8	51.3	0.0	19.9	80.1	4.31	
	20~29세	0.0	0.9	13.0	26.8	59.3	0.9	13.0	86.1	4.44	
	30~39세	0.0	1.3	9.3	39.7	49.7	1.3	9.3	89.4	4.38	
	40~49세	0.4	1.6	10.7	40.2	47.1	2.0	10.7	87.4	4.32	
	50~59세	0.2	1.2	10.9	32.8	54.8	1.4	10.9	87.7	4.41	
	60세 이상	0.0	1.8	10.7	31.6	55.9	1.8	10.7	87.5	4.42	
학력	초졸이하	0.0	0.0	10.7	25.4	63.9	0.0	10.7	89.3	4.53	
	중졸	0.0	0.5	16.0	33.4	50.1	0.5	16.0	83.5	4.33	
	고졸	0.0	1.5	13.3	35.1	50.1	1.5	13.3	85.2	4.34	
	대졸이상	0.2	1.5	9.9	34.9	53.5	1.7	9.9	88.4	4.40	
직업	전문관리	0.4	0.0	9.0	34.3	56.3	0.4	9.0	90.6	4.46	
	사무	0.0	0.6	11.1	40.1	48.3	0.6	11.1	88.4	4.36	
	서비스판매	0.0	3.8	12.0	36.6	47.6	3.8	12.0	84.2	4.28	
	농어업	0.0	0.0	0.0	0.0	100.0	0.0	0.0	100.0	5.00	
	기능노무	0.4	1.6	14.8	31.9	51.3	2.0	14.8	83.2	4.32	
	학생	0.0	0.0	15.3	31.2	53.4	0.0	15.3	84.7	4.38	
	주부	0.0	0.6	8.2	32.2	59.0	0.6	8.2	91.3	4.50	
	무직/기타	0.3	0.7	10.7	22.6	65.6	1.0	10.7	88.2	4.53	
월평균 가구소득	100만원 미만	0.0	0.9	6.1	21.6	71.4	0.9	6.1	93.0	4.64	
	100~200만원 미만	0.0	2.8	16.6	23.1	57.5	2.8	16.6	80.6	4.35	
	200~300만원 미만	0.3	2.8	12.3	37.1	47.4	3.2	12.3	84.5	4.28	
	300~400만원 미만	0.0	2.3	13.9	35.0	48.8	2.3	13.9	83.8	4.30	
	400~500만원 미만	0.0	1.1	10.7	37.6	50.6	1.1	10.7	88.2	4.38	
	500~600만원 미만	0.0	0.8	10.0	32.9	56.3	0.8	10.0	89.2	4.45	
	600~700만원 미만	0.0	0.7	8.5	38.0	52.8	0.7	8.5	90.8	4.43	
	700만원 이상	0.5	0.3	13.6	32.3	53.4	0.8	13.6	85.7	4.38	
주택 유형	단독주택	0.0	2.6	11.3	49.4	36.7	2.6	11.3	86.1	4.20	
	아파트	0.2	0.9	11.3	29.1	58.5	1.1	11.3	87.5	4.45	
	연립/다세대주택	0.0	2.0	12.1	38.8	47.1	2.0	12.1	85.9	4.31	
	기타	0.0	0.0	8.6	57.0	34.4	0.0	8.6	91.4	4.26	
주거점유 형태	자가	0.2	1.6	10.9	31.4	55.9	1.8	10.9	87.3	4.41	
	전세	0.0	0.7	11.8	41.7	45.8	0.7	11.8	87.5	4.33	
	월세 및 기타	0.0	0.5	17.0	29.9	52.6	0.5	17.0	82.4	4.34	
가구원 수	1인	0.4	1.9	7.7	40.7	49.2	2.3	7.7	90.0	4.36	
	2인	0.0	1.3	12.2	34.0	52.5	1.3	12.2	86.5	4.38	
	3인	0.0	1.5	12.1	37.4	49.0	1.5	12.1	86.3	4.34	
	4인	0.3	0.7	11.0	28.0	60.0	1.0	11.0	88.0	4.47	
	5인 이상	0.0	1.2	13.3	25.6	59.8	1.2	13.3	85.4	4.44	

자료: 2023 인천광역시 사회조사

Base: 전체

## 10-4. 시민의식\_정부 또는 인천시가 하는 일에 관심을 갖는다

(단위 : %)

구 분		전혀 중요하지 않다	약간 중요하지 않다	보통이다	약간 중요하다	매우 중요하다	중요하지 않다	보통이다	중요하다	평균 (5점)
2019		2.1	8.2	36.4	29.3	24.0	10.3	36.4	53.3	3.65
2020		0.1	4.0	26.8	53.4	15.8	4.0	26.8	69.2	3.81
2021		2.5	6.3	32.9	27.9	30.3	8.8	32.9	58.3	3.77
2022		0.8	10.3	35.3	37.4	16.3	11.1	35.3	53.6	3.58
<b>2023</b>		<b>0.6</b>	<b>5.0</b>	<b>34.3</b>	<b>41.8</b>	<b>18.3</b>	<b>5.7</b>	<b>34.3</b>	<b>60.0</b>	<b>3.72</b>
성별	남성	0.6	4.3	34.2	41.6	19.3	4.9	34.2	60.9	3.75
	여성	0.7	5.8	34.5	41.9	17.2	6.4	34.5	59.1	3.69
연령	13~19세	0.0	7.1	36.6	30.2	26.1	7.1	36.6	56.3	3.75
	20~29세	0.6	8.8	37.8	39.0	13.9	9.3	37.8	52.8	3.57
	30~39세	0.3	6.0	39.0	38.5	16.2	6.3	39.0	54.7	3.64
	40~49세	0.6	3.8	35.4	42.0	18.2	4.3	35.4	60.3	3.74
	50~59세	1.0	2.7	31.9	45.7	18.7	3.7	31.9	64.4	3.78
	60세 이상	0.8	4.4	29.0	46.5	19.4	5.2	29.0	65.9	3.79
학력	초졸이하	2.4	7.1	31.3	36.7	22.5	9.5	31.3	59.2	3.70
	중졸	0.4	7.8	31.6	34.0	26.2	8.2	31.6	60.1	3.78
	고졸	0.8	4.2	33.4	45.4	16.2	5.0	33.4	61.6	3.72
	대졸이상	0.3	4.9	35.8	41.2	17.8	5.1	35.8	59.1	3.72
직업	전문관리	0.8	3.9	35.7	40.6	19.1	4.7	35.7	59.6	3.73
	사무	0.0	4.0	32.2	42.7	21.1	4.0	32.2	63.8	3.81
	서비스판매	0.4	5.9	37.3	43.3	13.0	6.3	37.3	56.4	3.63
	농어업	0.0	0.0	0.0	0.0	100.0	0.0	0.0	100.0	5.00
	기능노무	2.2	5.3	35.3	41.9	15.2	7.6	35.3	57.1	3.63
	학생	0.0	5.8	38.0	32.7	23.4	5.8	38.0	56.2	3.74
	주부	0.3	3.7	36.5	45.0	14.5	4.0	36.5	59.5	3.70
	무직/기타	1.6	7.0	26.2	42.5	22.7	8.7	26.2	65.2	3.78
월평균 가구소득	100만원 미만	0.0	4.0	20.1	47.2	28.7	4.0	20.1	75.9	4.01
	100~200만원 미만	1.8	7.9	35.2	33.1	22.1	9.7	35.2	55.1	3.66
	200~300만원 미만	1.3	7.0	32.7	45.1	14.0	8.2	32.7	59.1	3.64
	300~400만원 미만	1.7	3.3	41.1	37.3	16.5	5.1	41.1	53.8	3.63
	400~500만원 미만	0.2	4.7	34.6	37.1	23.3	4.9	34.6	60.4	3.79
	500~600만원 미만	0.2	5.3	35.0	42.6	16.9	5.5	35.0	59.5	3.71
	600~700만원 미만	0.0	4.9	37.6	44.5	13.0	4.9	37.6	57.5	3.65
	700만원 이상	0.5	4.6	28.3	45.8	20.9	5.1	28.3	66.7	3.82
주택 유형	단독주택	1.0	5.1	40.8	42.6	10.5	6.1	40.8	53.1	3.57
	아파트	0.5	5.0	34.2	43.5	16.7	5.5	34.2	60.3	3.71
	연립/다세대주택	0.8	5.4	34.5	38.4	20.9	6.2	34.5	59.3	3.73
	기타	0.0	1.6	29.3	42.5	26.6	1.6	29.3	69.1	3.94
주거점유 형태	자가	0.8	4.6	35.3	41.0	18.2	5.4	35.3	59.3	3.71
	전세	0.1	5.4	32.1	44.6	17.8	5.5	32.1	62.4	3.75
	월세 및 기타	0.9	7.8	33.9	37.0	20.4	8.7	33.9	57.4	3.68
가구원 수	1인	1.0	8.5	31.6	46.5	12.4	9.5	31.6	58.9	3.61
	2인	0.5	4.6	33.3	43.6	18.0	5.1	33.3	61.6	3.74
	3인	0.4	4.8	36.4	41.0	17.4	5.1	36.4	58.4	3.70
	4인	1.1	4.6	33.3	40.9	20.1	5.7	33.3	61.1	3.74
	5인 이상	0.0	4.9	35.0	27.4	32.7	4.9	35.0	60.1	3.88

자료: 2023 인천광역시 사회조사

Base: 전체

## 10-4. 시민의식\_사회 또는 정치 단체에서 적극적으로 활동한다

(단위 : %)

구 분		전혀 중요하지 않다	약간 중요하지 않다	보통이다	약간 중요하다	매우 중요하다	중요하지 않다	보통이다	중요하다	평균 (5점)
2019		11.1	19.6	41.3	15.7	12.3	30.7	41.3	28.0	2.98
2020		1.2	9.5	39.4	33.4	16.6	10.7	39.4	49.9	3.55
2021		7.9	16.2	36.7	20.1	19.1	24.1	36.7	39.2	3.26
2022		3.4	16.3	39.2	30.0	11.1	19.6	39.2	41.2	3.29
<b>2023</b>		<b>9.2</b>	<b>14.1</b>	<b>35.2</b>	<b>31.9</b>	<b>9.6</b>	<b>23.2</b>	<b>35.2</b>	<b>41.5</b>	<b>3.19</b>
성별	남성	9.3	12.7	36.3	32.1	9.6	22.0	36.3	41.7	3.20
	여성	9.0	15.5	34.2	31.7	9.6	24.5	34.2	41.3	3.17
연령	13~19세	6.8	16.7	33.7	30.6	12.3	23.4	33.7	42.9	3.25
	20~29세	12.9	19.6	32.5	29.1	5.9	32.5	32.5	35.0	2.95
	30~39세	8.2	15.9	37.8	28.8	9.3	24.1	37.8	38.1	3.15
	40~49세	6.0	15.0	38.3	30.8	10.0	20.9	38.3	40.8	3.24
	50~59세	8.3	10.8	38.5	32.2	10.2	19.1	38.5	42.3	3.25
	60세 이상	12.1	10.3	29.9	37.3	10.4	22.4	29.9	47.7	3.24
학력	초졸이하	17.7	16.4	31.3	25.9	8.7	34.1	31.3	34.6	2.91
	중졸	9.8	17.8	30.0	30.1	12.3	27.6	30.0	42.4	3.17
	고졸	9.5	10.9	39.0	30.8	9.9	20.4	39.0	40.6	3.21
	대졸이상	7.6	15.2	34.2	33.7	9.2	22.8	34.2	43.0	3.22
직업	전문관리	8.7	12.6	34.8	34.4	9.5	21.3	34.8	43.9	3.23
	사무	6.6	13.4	33.0	32.8	14.2	20.0	33.0	46.9	3.34
	서비스판매	7.1	11.1	39.0	35.3	7.4	18.2	39.0	42.8	3.25
	농어업	28.8	29.4	41.7	0.0	0.0	58.3	41.7	0.0	2.13
	기능노무	13.6	12.2	36.0	30.5	7.6	25.9	36.0	38.1	3.06
	학생	10.3	18.0	31.3	30.4	10.1	28.2	31.3	40.5	3.12
	주부	9.9	19.5	32.1	31.7	6.8	29.4	32.1	38.5	3.06
	무직/기타	13.4	15.4	38.6	24.1	8.5	28.8	38.6	32.6	2.99
월평균 가구소득	100만원 미만	17.3	13.6	37.3	18.7	13.2	30.9	37.3	31.8	2.97
	100~200만원 미만	13.6	12.8	29.6	30.5	13.5	26.4	29.6	44.0	3.17
	200~300만원 미만	7.5	13.4	38.4	35.3	5.5	20.9	38.4	40.8	3.18
	300~400만원 미만	6.3	12.3	46.5	27.7	7.1	18.6	46.5	34.9	3.17
	400~500만원 미만	14.5	18.9	32.2	26.9	7.4	33.4	32.2	34.4	2.94
	500~600만원 미만	10.5	13.9	33.4	33.6	8.5	24.4	33.4	42.2	3.16
	600~700만원 미만	8.4	12.7	35.4	36.7	6.8	21.0	35.4	43.5	3.21
	700만원 이상	3.9	13.5	29.0	34.9	18.6	17.5	29.0	53.5	3.51
주택 유형	단독주택	3.2	12.4	45.3	35.2	3.8	15.7	45.3	39.0	3.24
	아파트	10.9	14.4	33.5	33.0	8.2	25.3	33.5	41.2	3.13
	연립/다세대주택	7.7	14.2	36.8	30.1	11.2	21.9	36.8	41.3	3.23
	기타	0.0	10.0	38.9	27.1	24.0	10.0	38.9	51.0	3.65
주거점유 형태	자가	11.9	14.4	34.3	30.9	8.6	26.2	34.3	39.5	3.10
	전세	3.8	13.2	35.1	35.2	12.7	17.0	35.1	47.8	3.40
	월세 및 기타	3.2	14.7	46.6	28.0	7.5	17.9	46.6	35.5	3.22
가구원 수	1인	8.7	16.6	37.2	28.8	8.7	25.3	37.2	37.5	3.12
	2인	7.9	11.4	37.4	33.6	9.6	19.3	37.4	43.3	3.26
	3인	7.5	14.5	33.8	34.3	9.9	22.0	33.8	44.2	3.25
	4인	12.5	15.0	34.1	29.1	9.3	27.5	34.1	38.4	3.08
	5인 이상	15.5	16.9	36.3	19.8	11.5	32.4	36.3	31.3	2.95

자료: 2023 인천광역시 사회조사

Base: 전체

## 10-4. 시민의식\_다른 사람의 생각이나 의견이 나와 다르더라도 존중한다

(단위 : %)

구 분		전혀 중요하지 않다	약간 중요하지 않다	보통이다	약간 중요하다	매우 중요하다	중요하지 않다	보통이다	중요하다	평균 (5점)
2019		0.7	2.7	25.7	38.6	32.2	3.4	25.7	70.9	3.99
2020		-	3.0	27.5	43.8	25.7	3.0	27.5	69.5	3.92
2021		0.7	2.7	23.9	41.2	31.5	3.3	23.9	72.7	4.00
2022		0.3	8.8	33.7	42.2	15.0	9.1	33.7	57.2	3.63
<b>2023</b>		<b>0.3</b>	<b>5.5</b>	<b>29.9</b>	<b>40.6</b>	<b>23.7</b>	<b>5.8</b>	<b>29.9</b>	<b>64.3</b>	<b>3.82</b>
성별	남성	0.4	5.4	29.2	41.7	23.4	5.8	29.2	65.1	3.82
	여성	0.3	5.6	30.7	39.5	24.0	5.9	30.7	63.4	3.81
연령	13~19세	0.0	2.9	24.6	49.3	23.2	2.9	24.6	72.5	3.93
	20~29세	0.0	5.3	29.9	34.2	30.6	5.3	29.9	64.8	3.90
	30~39세	0.3	6.8	32.2	41.6	19.0	7.2	32.2	60.6	3.72
	40~49세	0.9	7.5	31.6	38.2	21.8	8.4	31.6	60.1	3.73
	50~59세	0.2	5.0	30.1	42.0	22.7	5.2	30.1	64.7	3.82
	60세 이상	0.3	3.9	28.4	41.5	25.8	4.3	28.4	67.3	3.89
학력	초졸이하	0.5	3.3	31.0	42.8	22.4	3.7	31.0	65.2	3.83
	중졸	0.5	5.0	23.2	47.0	24.3	5.5	23.2	71.3	3.90
	고졸	0.2	4.9	30.7	40.9	23.3	5.1	30.7	64.2	3.82
	대졸이상	0.4	6.2	30.2	39.2	24.0	6.6	30.2	63.2	3.80
직업	전문관리	0.4	5.2	22.6	41.5	30.3	5.6	22.6	71.8	3.96
	사무	0.0	7.4	30.8	40.2	21.5	7.4	30.8	61.8	3.76
	서비스판매	0.3	4.0	33.3	40.6	21.8	4.2	33.3	62.5	3.80
	농어업	0.0	0.0	28.8	41.7	29.4	0.0	28.8	71.2	4.01
	기능노무	0.4	5.4	31.0	44.1	19.1	5.7	31.0	63.3	3.76
	학생	0.6	4.8	25.1	45.3	24.1	5.5	25.1	69.4	3.87
	주부	0.6	5.7	34.6	33.0	26.0	6.4	34.6	59.0	3.78
	무직/기타	0.6	4.9	26.0	40.7	27.7	5.5	26.0	68.5	3.90
월평균 가구소득	100만원 미만	0.0	5.3	21.4	46.5	26.8	5.3	21.4	73.3	3.95
	100~200만원 미만	0.0	7.0	32.7	32.4	28.0	7.0	32.7	60.4	3.81
	200~300만원 미만	0.7	4.3	36.0	44.7	14.3	5.0	36.0	59.0	3.68
	300~400만원 미만	0.2	5.2	34.7	39.9	19.9	5.5	34.7	59.8	3.74
	400~500만원 미만	0.4	5.8	32.6	37.3	23.8	6.3	32.6	61.1	3.78
	500~600만원 미만	0.0	6.9	29.5	40.1	23.5	6.9	29.5	63.6	3.80
	600~700만원 미만	0.0	6.2	27.5	41.9	24.4	6.2	27.5	66.3	3.84
	700만원 이상	1.1	3.3	22.4	42.2	31.1	4.4	22.4	73.3	3.99
주택 유형	단독주택	0.0	6.9	28.0	48.0	17.1	6.9	28.0	65.1	3.75
	아파트	0.5	5.8	26.9	39.3	27.5	6.3	26.9	66.8	3.88
	연립/다세대주택	0.2	4.0	36.0	41.1	18.7	4.2	36.0	59.8	3.74
	기타	0.0	12.1	25.7	48.0	14.2	12.1	25.7	62.2	3.64
주거점유 형태	자가	0.4	6.0	30.8	38.4	24.4	6.4	30.8	62.8	3.80
	전세	0.1	4.6	27.2	44.9	23.2	4.7	27.2	68.1	3.86
	월세 및 기타	0.6	3.5	32.1	46.2	17.5	4.1	32.1	63.7	3.76
가구원 수	1인	0.4	9.1	29.2	41.9	19.4	9.5	29.2	61.3	3.71
	2인	0.3	4.8	30.3	41.1	23.6	5.1	30.3	64.7	3.83
	3인	0.2	5.9	29.8	41.8	22.3	6.0	29.8	64.1	3.80
	4인	0.7	4.7	29.2	39.5	26.0	5.4	29.2	65.4	3.85
	5인 이상	0.0	2.1	35.7	27.1	35.1	2.1	35.7	62.2	3.95

자료: 2023 인천광역시 사회조사

Base: 전체

## 10-4. 시민의식\_국가 위기 시 기꺼이 정책에 협조한다

(단위 : %)

구 분		전혀 중요하지 않다	약간 중요하지 않다	보통이다	약간 중요하다	매우 중요하다	중요하지 않다	보통이다	중요하다	평균 (5점)
2019		1.2	3.1	29.0	33.1	33.6	4.3	29.0	66.7	3.95
2020		0.2	3.1	22.2	55.0	19.6	3.2	22.2	74.5	3.91
2021		0.6	4.1	23.9	37.4	33.9	4.7	23.9	71.3	4.00
2022		0.5	6.7	32.6	44.0	16.2	7.2	32.6	60.2	3.69
<b>2023</b>		<b>0.5</b>	<b>3.6</b>	<b>33.3</b>	<b>41.4</b>	<b>21.2</b>	<b>4.1</b>	<b>33.3</b>	<b>62.6</b>	<b>3.79</b>
성별	남성	0.5	4.1	31.9	41.3	22.2	4.6	31.9	63.6	3.81
	여성	0.4	3.1	34.8	41.5	20.1	3.6	34.8	61.6	3.78
연령	13~19세	0.0	2.3	25.9	45.0	26.7	2.3	25.9	71.7	3.96
	20~29세	0.9	3.2	36.9	44.1	14.9	4.2	36.9	58.9	3.69
	30~39세	0.3	4.9	38.5	41.4	14.9	5.2	38.5	56.3	3.66
	40~49세	1.2	4.9	34.0	42.3	17.6	6.0	34.0	59.9	3.70
	50~59세	0.4	2.9	34.2	38.7	23.8	3.3	34.2	62.5	3.83
	60세 이상	0.0	2.7	28.4	40.1	28.8	2.7	28.4	68.9	3.95
학력	초졸이하	0.0	1.4	25.7	35.4	37.5	1.4	25.7	72.9	4.09
	중졸	0.0	4.5	28.0	41.0	26.4	4.5	28.0	67.5	3.89
	고졸	0.6	2.2	34.2	41.1	21.9	2.8	34.2	63.0	3.82
	대졸이상	0.6	4.7	34.6	42.5	17.6	5.2	34.6	60.1	3.72
직업	전문관리	0.4	5.5	25.5	42.4	26.2	5.9	25.5	68.6	3.88
	사무	0.0	4.2	32.4	45.8	17.6	4.2	32.4	63.4	3.77
	서비스판매	0.6	1.8	42.1	41.1	14.4	2.4	42.1	55.5	3.67
	농어업	0.0	0.0	28.8	41.7	29.4	0.0	28.8	71.2	4.01
	기능노무	2.1	4.1	33.3	34.0	26.5	6.2	33.3	60.6	3.79
	학생	0.6	2.9	26.7	48.9	20.8	3.5	26.7	69.7	3.86
	주부	0.0	4.2	38.0	37.8	20.0	4.2	38.0	57.8	3.73
	무직/기타	0.3	4.0	25.6	35.3	34.8	4.3	25.6	70.1	4.00
월평균 가구소득	100만원 미만	0.9	2.1	18.0	28.2	50.9	2.9	18.0	79.0	4.26
	100~200만원 미만	1.1	3.8	28.6	32.5	34.0	4.9	28.6	66.5	3.95
	200~300만원 미만	0.3	1.3	36.3	37.6	24.5	1.6	36.3	62.1	3.85
	300~400만원 미만	0.5	3.6	39.0	37.4	19.4	4.2	39.0	56.8	3.72
	400~500만원 미만	1.0	3.1	40.8	38.8	16.2	4.2	40.8	55.0	3.66
	500~600만원 미만	0.2	3.5	36.6	43.2	16.5	3.7	36.6	59.7	3.72
	600~700만원 미만	0.0	5.8	29.8	49.9	14.5	5.8	29.8	64.4	3.73
	700만원 이상	0.5	4.1	22.9	46.2	26.3	4.6	22.9	72.5	3.94
주택 유형	단독주택	0.0	0.0	35.7	26.3	38.0	0.0	35.7	64.3	4.02
	아파트	0.6	4.5	30.4	44.1	20.3	5.2	30.4	64.5	3.79
	연립/다세대주택	0.3	2.3	38.3	37.9	21.2	2.6	38.3	59.1	3.77
	기타	0.0	4.2	33.6	45.6	16.5	4.2	33.6	62.1	3.74
주거점유 형태	자가	0.6	4.1	35.4	39.8	20.1	4.7	35.4	59.9	3.75
	전세	0.1	2.4	28.2	46.8	22.5	2.6	28.2	69.3	3.89
	월세 및 기타	0.9	3.2	33.4	35.2	27.2	4.1	33.4	62.5	3.85
가구원 수	1인	1.0	5.0	32.9	36.7	24.3	6.0	32.9	61.1	3.78
	2인	0.3	2.5	31.8	41.6	23.7	2.8	31.8	65.3	3.86
	3인	0.4	4.5	31.5	43.8	19.8	4.9	31.5	63.6	3.78
	4인	0.6	3.2	36.5	41.1	18.6	3.8	36.5	59.7	3.74
	5인 이상	0.0	1.6	44.6	26.8	26.9	1.6	44.6	53.7	3.79

자료: 2023 인천광역시 사회조사

Base: 전체

## 10-5. 사회적 약자에 대한 인권의식\_여성

(단위 : %)

구 분		전혀 존중받지 못한다	존중받지 못한다	보통이다	존중받고 있다	매우 존중받고 있다	존중받지 못한다	보통이다	존중받고 있다	평균 (5점)
2019		1.0	5.4	54.8	32.1	6.7	6.3	54.8	38.9	3.38
2020		0.2	1.7	28.6	56.6	12.9	1.9	28.6	69.5	3.80
2021		0.6	7.6	57.9	30.0	4.0	8.2	57.9	34.0	3.29
2022		0.6	9.9	49.6	34.0	5.8	10.5	49.6	39.9	3.35
<b>2023</b>		<b>0.8</b>	<b>4.6</b>	<b>46.2</b>	<b>43.4</b>	<b>5.0</b>	<b>5.4</b>	<b>46.2</b>	<b>48.4</b>	<b>3.47</b>
성별	남성	0.8	3.3	45.0	45.2	5.8	4.1	45.0	50.9	3.52
	여성	0.8	6.0	47.5	41.6	4.2	6.8	47.5	45.8	3.42
연령	13~19세	0.0	5.2	40.0	51.9	3.0	5.2	40.0	54.8	3.53
	20~29세	0.4	4.4	54.7	35.6	4.9	4.8	54.7	40.5	3.40
	30~39세	1.0	5.7	45.1	43.7	4.5	6.7	45.1	48.3	3.45
	40~49세	1.9	6.7	41.8	43.8	5.8	8.6	41.8	49.6	3.45
	50~59세	0.7	5.1	47.5	42.5	4.2	5.8	47.5	46.7	3.44
	60세 이상	0.3	1.4	47.0	45.2	6.1	1.7	47.0	51.3	3.55
학력	초졸이하	0.0	2.4	54.4	40.4	2.8	2.4	54.4	43.2	3.44
	중졸	0.0	4.0	44.0	48.5	3.5	4.0	44.0	52.0	3.51
	고졸	1.3	4.6	48.6	39.8	5.8	5.9	48.6	45.5	3.44
	대졸이상	0.7	5.0	43.9	45.4	5.0	5.8	43.9	50.4	3.49
직업	전문관리	1.4	4.0	32.1	55.8	6.7	5.4	32.1	62.6	3.63
	사무	0.8	5.3	38.4	47.3	8.2	6.1	38.4	55.5	3.57
	서비스판매	1.5	5.1	48.2	42.0	3.3	6.6	48.2	45.3	3.40
	농어업	0.0	0.0	0.0	100.0	0.0	0.0	0.0	100.0	4.00
	기능노무	0.4	1.8	58.9	36.8	2.2	2.2	58.9	39.0	3.39
	학생	0.0	4.8	42.7	48.7	3.8	4.8	42.7	52.5	3.52
	주부	0.0	7.3	50.0	38.3	4.4	7.3	50.0	42.7	3.40
	무직/기타	0.8	2.5	60.0	32.4	4.3	3.3	60.0	36.7	3.37
월평균 가구소득	100만원 미만	0.0	2.3	60.8	31.5	5.4	2.3	60.8	36.9	3.40
	100~200만원 미만	0.0	7.5	54.2	37.6	0.7	7.5	54.2	38.3	3.32
	200~300만원 미만	0.8	5.0	46.5	44.6	3.1	5.8	46.5	47.7	3.44
	300~400만원 미만	0.6	3.7	56.0	38.3	1.4	4.3	56.0	39.7	3.36
	400~500만원 미만	2.0	6.0	53.4	34.5	4.2	8.0	53.4	38.7	3.33
	500~600만원 미만	0.6	3.4	51.6	40.6	3.9	3.9	51.6	44.5	3.44
	600~700만원 미만	0.0	3.0	38.2	53.4	5.4	3.0	38.2	58.8	3.61
	700만원 이상	1.3	6.5	25.1	54.6	12.5	7.8	25.1	67.1	3.71
주택 유형	단독주택	0.0	5.9	66.8	27.3	0.0	5.9	66.8	27.3	3.21
	아파트	0.6	3.7	44.8	46.2	4.7	4.3	44.8	50.9	3.51
	연립/다세대주택	1.4	6.5	50.3	37.1	4.7	7.8	50.3	41.8	3.37
	기타	0.0	0.8	10.2	71.4	17.6	0.8	10.2	89.0	4.06
주거점유 형태	자가	1.1	3.7	49.5	41.4	4.3	4.8	49.5	45.7	3.44
	전세	0.3	6.2	36.5	51.1	5.8	6.5	36.5	57.0	3.56
	월세 및 기타	0.0	7.9	53.1	29.9	9.2	7.9	53.1	39.0	3.40
가구원 수	1인	0.7	5.4	48.4	39.2	6.2	6.1	48.4	45.5	3.45
	2인	1.3	6.5	44.0	43.2	5.0	7.8	44.0	48.2	3.44
	3인	0.2	2.6	45.2	47.1	4.8	2.8	45.2	52.0	3.54
	4인	1.1	4.8	48.9	40.0	5.2	5.9	48.9	45.2	3.43
	5인 이상	1.2	9.5	49.3	37.8	2.3	10.7	49.3	40.0	3.30

자료: 2023 인천광역시 사회조사

Base: 전체

## 10-5. 사회적 약자에 대한 인권의식\_아동/청소년

(단위 : %)

구 분		전혀 존중받지 못한다	존중받지 못한다	보통이다	존중받고 있다	매우 존중받고 있다	존중받지 못한다	보통이다	존중받고 있다	평균 (5점)
2019		0.7	5.0	55.0	32.9	6.3	5.7	55.0	39.3	3.39
2020		0.2	2.5	29.0	57.2	11.1	2.7	29.0	68.4	3.77
2021		0.6	6.3	57.4	31.3	4.4	6.9	57.4	35.7	3.33
2022		0.7	12.2	50.9	31.6	4.5	12.9	50.9	36.2	3.27
<b>2023</b>		<b>0.5</b>	<b>4.1</b>	<b>44.4</b>	<b>44.2</b>	<b>6.8</b>	<b>4.6</b>	<b>44.4</b>	<b>51.0</b>	<b>3.53</b>
성별	남성	0.5	2.8	46.5	42.9	7.4	3.2	46.5	50.2	3.54
	여성	0.6	5.4	42.4	45.6	6.1	6.0	42.4	51.7	3.51
연령	13~19세	1.0	6.8	46.1	43.1	3.0	7.8	46.1	46.1	3.40
	20~29세	0.4	3.0	53.2	39.4	4.0	3.4	53.2	43.4	3.44
	30~39세	0.6	4.1	41.6	47.3	6.4	4.7	41.6	53.7	3.55
	40~49세	1.0	6.7	38.5	45.8	8.0	7.7	38.5	53.8	3.53
	50~59세	0.2	3.4	43.9	44.6	7.9	3.6	43.9	52.5	3.57
	60세 이상	0.1	2.0	46.6	43.3	7.9	2.2	46.6	51.2	3.57
학력	초졸이하	0.0	5.0	55.9	36.4	2.8	5.0	55.9	39.2	3.37
	중졸	1.1	4.5	44.8	43.6	6.1	5.6	44.8	49.7	3.49
	고졸	0.4	3.8	48.9	39.8	7.1	4.2	48.9	46.9	3.49
	대졸이상	0.6	4.1	40.0	48.2	7.2	4.6	40.0	55.4	3.57
직업	전문관리	1.0	2.9	31.2	53.1	11.9	3.9	31.2	64.9	3.72
	사무	0.5	2.6	35.5	51.1	10.3	3.1	35.5	61.4	3.68
	서비스판매	0.4	4.9	52.0	37.9	4.8	5.3	52.0	42.7	3.42
	농어업	0.0	0.0	0.0	100.0	0.0	0.0	0.0	100.0	4.00
	기능노무	0.4	3.2	53.2	39.5	3.7	3.6	53.2	43.2	3.43
	학생	0.8	5.2	48.1	43.6	2.3	6.0	48.1	45.9	3.41
	주부	0.0	5.7	39.3	48.4	6.5	5.7	39.3	55.0	3.56
	무직/기타	0.8	4.9	54.7	34.1	5.5	5.7	54.7	39.6	3.39
월평균 가구소득	100만원 미만	0.0	4.4	52.1	36.6	6.8	4.4	52.1	43.5	3.46
	100~200만원 미만	0.0	3.3	51.8	42.9	2.1	3.3	51.8	45.0	3.44
	200~300만원 미만	0.8	2.8	53.1	38.7	4.6	3.6	53.1	43.3	3.43
	300~400만원 미만	0.6	3.7	54.8	38.5	2.5	4.2	54.8	41.0	3.39
	400~500만원 미만	0.9	8.2	50.8	36.7	3.4	9.1	50.8	40.1	3.34
	500~600만원 미만	0.2	3.8	48.8	42.2	5.0	4.1	48.8	47.2	3.48
	600~700만원 미만	0.0	2.3	32.9	54.7	10.2	2.3	32.9	64.9	3.73
	700만원 이상	0.9	3.6	23.9	55.7	15.9	4.5	23.9	71.6	3.82
주택 유형	단독주택	0.0	4.1	64.7	30.4	0.8	4.1	64.7	31.3	3.28
	아파트	0.3	3.4	41.4	49.3	5.5	3.8	41.4	54.8	3.56
	연립/다세대주택	0.9	5.6	51.4	34.6	7.5	6.6	51.4	42.1	3.42
	기타	0.0	0.8	9.3	63.9	26.1	0.8	9.3	90.0	4.15
주거점유 형태	자가	0.6	4.2	47.1	42.9	5.1	4.8	47.1	48.1	3.48
	전세	0.3	3.9	36.5	48.2	11.1	4.2	36.5	59.3	3.66
	월세 및 기타	0.0	4.0	50.5	39.9	5.6	4.0	50.5	45.5	3.47
가구원 수	1인	0.7	3.0	44.7	44.8	6.7	3.8	44.7	51.5	3.54
	2인	0.7	4.9	43.4	44.6	6.4	5.6	43.4	51.0	3.51
	3인	0.0	2.7	42.2	47.2	7.8	2.7	42.2	55.0	3.60
	4인	0.7	5.8	47.6	40.1	5.7	6.6	47.6	45.9	3.44
	5인 이상	2.4	2.8	54.1	35.4	5.2	5.2	54.1	40.6	3.38

자료: 2023 인천광역시 사회조사

Base: 전체

## 10-5. 사회적 약자에 대한 인권의식\_노인

(단위 : %)

구 분		전혀 존중받지 못한다	존중받지 못한다	보통이다	존중받고 있다	매우 존중받고 있다	존중받지 못한다	보통이다	존중받고 있다	평균 (5점)
2019		0.9	10.1	55.7	27.8	5.4	11.0	55.7	33.3	3.27
2020		0.3	3.6	37.6	46.7	11.7	3.9	37.6	58.4	3.66
2021		0.5	9.0	55.3	30.5	4.7	9.5	55.3	35.2	3.30
2022		3.7	16.5	47.1	27.8	4.9	20.2	47.1	32.8	3.14
<b>2023</b>		<b>1.6</b>	<b>10.0</b>	<b>37.5</b>	<b>41.8</b>	<b>9.1</b>	<b>11.6</b>	<b>37.5</b>	<b>50.9</b>	<b>3.47</b>
성별	남성	1.4	10.4	39.2	40.3	8.7	11.7	39.2	49.0	3.45
	여성	1.9	9.6	35.8	43.3	9.4	11.5	35.8	52.7	3.49
연령	13~19세	1.0	3.6	35.8	47.1	12.4	4.6	35.8	59.5	3.66
	20~29세	0.4	10.8	45.2	38.2	5.3	11.2	45.2	43.6	3.37
	30~39세	1.9	9.7	34.3	45.4	8.7	11.6	34.3	54.1	3.49
	40~49세	1.9	10.7	35.4	40.0	12.0	12.6	35.4	52.0	3.50
	50~59세	1.2	9.1	37.9	42.4	9.3	10.4	37.9	51.7	3.49
	60세 이상	2.5	12.0	37.5	40.4	7.6	14.4	37.5	48.0	3.39
학력	초졸이하	0.5	5.7	52.3	33.0	8.5	6.1	52.3	41.5	3.43
	중졸	0.5	6.2	33.4	50.8	9.1	6.7	33.4	59.9	3.62
	고졸	3.1	12.9	39.4	37.0	7.6	16.1	39.4	44.6	3.33
	대졸이상	1.0	9.3	34.7	44.9	10.1	10.3	34.7	55.0	3.54
직업	전문관리	1.3	8.7	28.3	45.3	16.3	10.1	28.3	61.6	3.67
	사무	1.3	8.7	32.6	46.6	10.9	10.0	32.6	57.4	3.57
	서비스판매	1.4	13.0	41.6	36.9	7.2	14.4	41.6	44.0	3.35
	농어업	0.0	0.0	0.0	29.4	70.6	0.0	0.0	100.0	4.71
	기능노무	1.3	9.3	51.4	32.9	5.0	10.6	51.4	37.9	3.31
	학생	0.8	4.8	36.5	47.7	10.2	5.6	36.5	57.9	3.62
	주부	1.0	11.8	27.5	51.6	8.1	12.8	27.5	59.7	3.54
	무직/기타	4.6	11.4	46.6	31.7	5.7	16.0	46.6	37.4	3.23
월평균 가구소득	100만원 미만	1.1	10.2	53.3	28.9	6.4	11.4	53.3	35.3	3.29
	100~200만원 미만	5.8	13.4	40.2	37.9	2.7	19.2	40.2	40.7	3.18
	200~300만원 미만	1.5	13.9	41.0	39.8	3.8	15.4	41.0	43.7	3.31
	300~400만원 미만	1.1	11.5	41.8	42.1	3.5	12.6	41.8	45.6	3.35
	400~500만원 미만	2.3	9.5	44.3	32.9	11.0	11.9	44.3	43.8	3.41
	500~600만원 미만	1.4	12.9	37.1	38.8	9.8	14.3	37.1	48.6	3.43
	600~700만원 미만	0.8	4.7	29.0	53.8	11.8	5.5	29.0	65.6	3.71
	700만원 이상	1.4	6.0	28.7	48.7	15.2	7.5	28.7	63.9	3.70
주택 유형	단독주택	3.9	24.8	47.6	21.5	2.2	28.7	47.6	23.7	2.93
	아파트	1.2	6.3	35.3	47.0	10.2	7.5	35.3	57.2	3.59
	연립/다세대주택	2.2	15.9	42.3	34.2	5.3	18.2	42.3	39.5	3.24
	기타	0.0	0.0	18.9	49.0	32.2	0.0	18.9	81.1	4.13
주거점유 형태	자가	1.5	10.2	39.7	41.5	7.1	11.7	39.7	48.6	3.42
	전세	2.2	10.0	28.3	45.1	14.3	12.3	28.3	59.5	3.59
	월세 및 기타	0.0	6.7	55.6	30.3	7.4	6.7	55.6	37.7	3.38
가구원 수	1인	1.1	8.4	42.8	39.6	8.1	9.5	42.8	47.6	3.45
	2인	2.5	10.6	39.5	41.2	6.2	13.1	39.5	47.4	3.38
	3인	1.1	9.4	35.9	43.0	10.7	10.5	35.9	53.6	3.53
	4인	1.4	10.7	36.3	41.3	10.4	12.1	36.3	51.6	3.49
	5인 이상	3.2	11.3	34.1	44.3	7.1	14.5	34.1	51.4	3.41

자료: 2023 인천광역시 사회조사

Base: 전체



## 10-5. 사회적 약자에 대한 인권의식\_장애인

(단위 : %)

구 분		전혀 존중받지 못한다	존중받지 못한다	보통이다	존중받고 있다	매우 존중받고 있다	존중받지 못한다	보통이다	존중받고 있다	평균 (5점)
2019		2.4	18.2	54.2	20.5	4.8	20.5	54.2	25.3	3.07
2020		0.4	11.3	50.2	29.5	8.6	11.7	50.2	38.1	3.35
2021		1.6	15.7	55.2	23.6	4.0	17.3	55.2	27.6	3.13
2022		4.4	27.8	41.7	21.5	4.6	32.2	41.7	26.0	2.94
<b>2023</b>		<b>3.7</b>	<b>18.9</b>	<b>46.7</b>	<b>26.0</b>	<b>4.6</b>	<b>22.6</b>	<b>46.7</b>	<b>30.6</b>	<b>3.09</b>
성별	남성	3.9	19.3	45.2	26.7	5.0	23.2	45.2	31.7	3.10
	여성	3.6	18.5	48.3	25.4	4.2	22.1	48.3	29.6	3.08
연령	13~19세	1.2	14.1	46.9	30.8	6.9	15.4	46.9	37.7	3.28
	20~29세	3.8	21.7	49.8	22.1	2.7	25.5	49.8	24.7	2.98
	30~39세	3.5	21.1	42.3	28.2	4.9	24.6	42.3	33.1	3.10
	40~49세	4.9	19.6	41.9	28.7	4.9	24.5	41.9	33.6	3.09
	50~59세	3.3	15.0	53.0	23.9	4.8	18.3	53.0	28.7	3.12
	60세 이상	4.0	19.9	47.3	24.5	4.3	23.9	47.3	28.8	3.05
학력	초졸이하	1.7	11.9	62.2	20.5	3.6	13.6	62.2	24.2	3.12
	중졸	0.9	18.2	43.4	30.9	6.5	19.1	43.4	37.5	3.24
	고졸	5.1	19.9	47.0	24.7	3.4	24.9	47.0	28.1	3.01
	대졸이상	3.6	19.5	44.7	27.0	5.3	23.0	44.7	32.3	3.11
직업	전문관리	3.0	13.2	44.1	31.8	7.9	16.2	44.1	39.7	3.28
	사무	6.0	16.8	36.9	31.6	8.8	22.7	36.9	40.4	3.20
	서비스판매	2.2	25.5	46.8	22.8	2.6	27.7	46.8	25.5	2.98
	농어업	0.0	0.0	29.4	70.6	0.0	0.0	29.4	70.6	3.71
	기능노무	1.9	19.9	60.8	17.0	0.3	21.8	60.8	17.3	2.94
	학생	2.1	16.7	46.7	29.1	5.4	18.8	46.7	34.5	3.19
	주부	1.9	18.7	50.5	26.9	2.1	20.5	50.5	29.0	3.09
	무직/기타	7.4	16.8	54.2	19.3	2.4	24.2	54.2	21.6	2.92
월평균 가구소득	100만원 미만	2.2	11.3	51.1	32.2	3.2	13.5	51.1	35.4	3.23
	100~200만원 미만	9.1	18.5	48.6	23.8	0.0	27.6	48.6	23.8	2.87
	200~300만원 미만	4.4	25.5	48.0	20.5	1.7	29.9	48.0	22.2	2.90
	300~400만원 미만	2.3	23.7	50.2	23.0	0.8	26.0	50.2	23.8	2.96
	400~500만원 미만	2.8	18.5	49.7	25.6	3.4	21.3	49.7	29.0	3.08
	500~600만원 미만	6.3	24.5	42.2	23.6	3.4	30.8	42.2	27.0	2.93
	600~700만원 미만	1.0	13.9	53.5	27.2	4.5	14.9	53.5	31.6	3.20
	700만원 이상	3.3	9.4	38.4	34.4	14.5	12.7	38.4	48.9	3.47
주택 유형	단독주택	3.9	25.5	47.5	23.2	0.0	29.4	47.5	23.2	2.90
	아파트	2.5	15.9	51.7	24.7	5.2	18.4	51.7	29.9	3.14
	연립/다세대주택	6.2	25.7	41.5	24.5	2.1	31.9	41.5	26.6	2.90
	기타	0.0	0.0	13.1	63.4	23.6	0.0	13.1	86.9	4.10
주거점유 형태	자가	4.2	19.0	48.7	24.5	3.7	23.2	48.7	28.2	3.05
	전세	3.3	20.5	40.0	29.4	6.8	23.8	40.0	36.2	3.16
	월세 및 기타	0.9	10.6	55.6	28.2	4.7	11.5	55.6	32.9	3.25
가구원 수	1인	3.0	14.2	45.2	31.1	6.5	17.3	45.2	37.5	3.24
	2인	3.5	21.0	48.0	23.0	4.5	24.5	48.0	27.5	3.04
	3인	3.1	18.8	46.9	26.6	4.6	21.9	46.9	31.1	3.11
	4인	4.6	19.4	45.1	26.4	4.5	24.1	45.1	30.8	3.07
	5인 이상	8.0	11.7	50.5	27.8	2.0	19.7	50.5	29.8	3.04

자료: 2023 인천광역시 사회조사

Base: 전체

## 10-5. 사회적 약자에 대한 인권의식\_외국인 노동자

(단위 : %)

구 분		전혀 존중받지 못한다	존중받지 못한다	보통이다	존중받고 있다	매우 존중받고 있다	존중받지 못한다	보통이다	존중받고 있다	평균 (5점)
2019		3.5	25.5	54.4	13.0	3.5	29.1	54.4	16.5	2.87
2020		2.5	34.8	41.5	16.4	4.8	37.3	41.5	21.2	2.86
2021		1.6	20.8	60.2	14.5	2.9	22.4	60.2	17.4	2.96
2022		3.5	28.5	49.5	16.7	1.8	32.0	49.5	18.5	2.85
<b>2023</b>		<b>4.2</b>	<b>33.5</b>	<b>45.1</b>	<b>12.7</b>	<b>4.6</b>	<b>37.7</b>	<b>45.1</b>	<b>17.2</b>	<b>2.80</b>
성별	남성	4.0	33.8	44.9	11.9	5.4	37.7	44.9	17.3	2.81
	여성	4.4	33.3	45.2	13.4	3.7	37.7	45.2	17.1	2.79
연령	13~19세	1.3	30.7	43.5	19.3	5.2	32.0	43.5	24.6	2.97
	20~29세	2.3	35.7	48.3	9.5	4.2	38.0	48.3	13.7	2.78
	30~39세	4.6	37.5	45.0	9.0	3.9	42.0	45.0	12.9	2.70
	40~49세	7.3	38.3	38.5	10.6	5.3	45.6	38.5	15.9	2.68
	50~59세	3.8	30.5	45.7	15.8	4.2	34.3	45.7	20.1	2.86
	60세 이상	3.6	28.4	49.0	14.2	4.7	32.0	49.0	19.0	2.88
학력	초졸이하	0.0	23.9	64.2	9.3	2.6	23.9	64.2	11.9	2.91
	중졸	1.9	27.1	42.3	21.5	7.1	29.1	42.3	28.6	3.05
	고졸	4.6	30.2	47.0	13.8	4.4	34.8	47.0	18.2	2.83
	대졸이상	4.9	37.9	41.4	11.3	4.6	42.7	41.4	15.9	2.73
직업	전문관리	5.2	26.9	44.9	16.6	6.4	32.1	44.9	23.0	2.92
	사무	7.2	36.4	35.6	12.7	8.1	43.6	35.6	20.8	2.78
	서비스판매	1.5	39.4	43.1	12.9	3.1	40.9	43.1	16.0	2.77
	농어업	0.0	0.0	100.0	0.0	0.0	0.0	100.0	0.0	3.00
	기능노무	1.1	23.6	64.9	9.8	0.6	24.7	64.9	10.4	2.85
	학생	1.8	34.3	44.8	14.2	4.9	36.1	44.8	19.1	2.86
	주부	4.5	36.3	45.3	10.1	3.8	40.8	45.3	13.9	2.72
	무직/기타	7.0	26.8	51.5	12.4	2.4	33.7	51.5	14.8	2.76
월평균 가구소득	100만원 미만	0.0	16.4	63.4	17.0	3.2	16.4	63.4	20.2	3.07
	100~200만원 미만	6.2	20.1	65.6	8.2	0.0	26.3	65.6	8.2	2.76
	200~300만원 미만	2.4	28.4	52.9	13.7	2.5	30.8	52.9	16.2	2.86
	300~400만원 미만	2.3	33.9	52.7	10.0	1.2	36.1	52.7	11.2	2.74
	400~500만원 미만	2.7	38.4	42.2	13.7	3.0	41.1	42.2	16.7	2.76
	500~600만원 미만	6.7	42.9	39.2	8.9	2.4	49.6	39.2	11.2	2.57
	600~700만원 미만	4.8	37.4	43.0	9.7	5.0	42.2	43.0	14.7	2.73
	700만원 이상	5.1	24.7	34.4	21.2	14.6	29.8	34.4	35.8	3.16
주택 유형	단독주택	0.8	34.4	48.0	16.0	0.8	35.2	48.0	16.8	2.81
	아파트	2.7	35.4	45.6	12.0	4.4	38.1	45.6	16.3	2.80
	연립/다세대주택	7.4	31.3	45.4	12.4	3.4	38.7	45.4	15.9	2.73
	기타	3.0	22.5	30.2	22.1	22.1	25.6	30.2	44.2	3.38
주거점유 형태	자가	4.1	34.9	45.8	11.3	3.9	39.0	45.8	15.2	2.76
	전세	5.0	32.8	39.9	15.9	6.5	37.8	39.9	22.3	2.86
	월세 및 기타	1.9	20.5	60.9	12.8	4.0	22.4	60.9	16.7	2.96
가구원 수	1인	5.1	30.1	47.5	12.4	5.0	35.2	47.5	17.3	2.82
	2인	3.3	30.8	49.7	12.4	3.9	34.0	49.7	16.3	2.83
	3인	4.5	35.0	42.8	12.0	5.7	39.5	42.8	17.7	2.79
	4인	4.3	37.4	41.1	13.4	3.8	41.7	41.1	17.2	2.75
	5인 이상	4.8	19.5	55.9	17.6	2.3	24.3	55.9	19.8	2.93

자료: 2023 인천광역시 사회조사

Base: 전체

## 10-5. 사회적 약자에 대한 인권의식\_결혼 이주민

(단위 : %)

구 분		전혀 존중받지 못한다	존중받지 못한다	보통이다	존중받고 있다	매우 존중받고 있다	존중받지 못한다	보통이다	존중받고 있다	평균 (5점)
2019		2.7	24.0	57.5	12.5	3.3	26.7	57.5	15.8	2.90
2020		4.9	28.8	49.2	13.3	3.8	33.7	49.2	17.1	2.82
2021		2.2	20.5	59.6	14.7	2.9	22.7	59.6	17.7	2.96
2022		4.4	25.0	52.0	16.8	1.8	29.4	52.0	18.6	2.86
<b>2023</b>		<b>5.7</b>	<b>32.7</b>	<b>44.6</b>	<b>12.9</b>	<b>4.0</b>	<b>38.4</b>	<b>44.6</b>	<b>16.9</b>	<b>2.77</b>
성별	남성	6.1	33.6	44.1	12.2	4.0	39.6	44.1	16.3	2.75
	여성	5.3	31.9	45.2	13.6	4.1	37.2	45.2	17.6	2.79
연령	13~19세	2.0	31.0	45.4	17.0	4.6	33.0	45.4	21.6	2.91
	20~29세	2.3	38.2	47.9	9.7	1.9	40.5	47.9	11.6	2.71
	30~39세	6.8	36.0	42.7	10.9	3.6	42.8	42.7	14.5	2.68
	40~49세	10.2	35.6	37.9	10.8	5.6	45.8	37.9	16.4	2.66
	50~59세	6.4	31.5	44.4	13.4	4.3	37.9	44.4	17.6	2.78
	60세 이상	3.6	25.9	50.2	16.4	3.9	29.4	50.2	20.3	2.91
학력	초졸이하	0.0	22.3	63.6	10.8	3.3	22.3	63.6	14.1	2.95
	중졸	2.7	25.3	49.0	17.3	5.7	27.9	49.0	23.1	2.98
	고졸	4.3	29.4	48.1	15.1	3.1	33.7	48.1	18.2	2.83
	대졸이상	7.8	37.4	39.1	11.2	4.5	45.2	39.1	15.7	2.67
직업	전문관리	8.4	23.6	47.0	15.6	5.4	32.0	47.0	21.0	2.86
	사무	11.2	34.6	32.1	14.8	7.2	45.9	32.1	22.0	2.72
	서비스판매	2.5	40.9	41.9	11.9	2.8	43.4	41.9	14.7	2.72
	농어업	0.0	41.7	58.3	0.0	0.0	41.7	58.3	0.0	2.58
	기능노무	2.1	20.8	64.6	11.9	0.7	22.9	64.6	12.6	2.88
	학생	2.3	36.8	44.1	13.3	3.6	39.1	44.1	16.8	2.79
	주부	6.8	33.6	46.4	9.1	4.0	40.5	46.4	13.1	2.70
	무직/기타	2.7	25.9	56.5	12.8	2.0	28.6	56.5	14.8	2.85
월평균 가구소득	100만원 미만	0.0	14.1	67.2	13.3	5.4	14.1	67.2	18.7	3.10
	100~200만원 미만	0.7	18.2	70.9	10.1	0.0	18.9	70.9	10.1	2.91
	200~300만원 미만	2.3	26.1	54.6	14.8	2.2	28.4	54.6	17.0	2.88
	300~400만원 미만	3.7	30.1	52.4	12.0	1.7	33.9	52.4	13.8	2.78
	400~500만원 미만	5.4	38.4	43.4	9.9	2.9	43.8	43.4	12.8	2.66
	500~600만원 미만	9.6	42.1	36.8	9.2	2.3	51.7	36.8	11.5	2.53
	600~700만원 미만	6.7	39.8	40.6	9.5	3.3	46.5	40.6	12.9	2.63
	700만원 이상	6.9	24.9	32.5	23.4	12.2	31.9	32.5	35.6	3.09
주택 유형	단독주택	3.0	29.6	58.5	8.9	0.0	32.6	58.5	8.9	2.73
	아파트	4.2	35.0	44.3	12.4	4.1	39.2	44.3	16.5	2.77
	연립/다세대주택	7.9	30.3	45.9	13.0	2.9	38.3	45.9	15.8	2.72
	기타	11.2	21.8	24.2	24.3	18.4	33.0	24.2	42.7	3.17
주거점유 형태	자가	5.8	35.0	43.6	12.5	3.1	40.8	43.6	15.6	2.72
	전세	6.6	28.7	43.8	14.3	6.6	35.3	43.8	20.8	2.86
	월세 및 기타	0.0	25.2	60.2	11.0	3.6	25.2	60.2	14.6	2.93
가구원 수	1인	8.6	26.6	45.7	13.3	5.8	35.2	45.7	19.1	2.81
	2인	4.0	29.8	48.7	14.6	2.9	33.8	48.7	17.5	2.83
	3인	6.9	34.4	41.7	11.9	5.2	41.2	41.7	17.1	2.74
	4인	4.9	37.0	43.1	11.9	3.0	41.9	43.1	14.9	2.71
	5인 이상	3.2	23.4	53.9	17.3	2.3	26.6	53.9	19.5	2.92

자료: 2023 인천광역시 사회조사

Base: 전체

## 10-5. 사회적 약자에 대한 인권의식\_중국 동포

(단위 : %)

구 분		전혀 존중받지 못한다	존중받지 못한다	보통이다	존중받고 있다	매우 존중받고 있다	존중받지 못한다	보통이다	존중받고 있다	평균 (5점)
2019		3.5	26.4	56.2	10.8	3.1	29.9	56.2	13.9	2.84
2020		8.2	47.6	30.1	9.8	4.3	55.7	30.1	14.2	2.55
2021		3.7	20.7	57.5	14.9	3.2	24.4	57.5	18.1	2.93
2022		7.7	26.4	45.0	17.4	3.4	34.2	45.0	20.8	2.82
<b>2023</b>		<b>7.8</b>	<b>33.8</b>	<b>42.0</b>	<b>12.7</b>	<b>3.8</b>	<b>41.6</b>	<b>42.0</b>	<b>16.5</b>	<b>2.71</b>
성별	남성	7.7	35.0	41.2	12.5	3.5	42.7	41.2	16.0	2.69
	여성	7.8	32.6	42.7	12.9	4.1	40.4	42.7	16.9	2.73
연령	13~19세	3.9	33.0	44.8	15.4	2.9	36.9	44.8	18.3	2.80
	20~29세	3.4	44.3	40.7	9.1	2.5	47.7	40.7	11.6	2.63
	30~39세	9.1	34.6	42.3	11.5	2.6	43.7	42.3	14.1	2.64
	40~49세	15.1	31.3	33.2	14.3	6.1	46.4	33.2	20.4	2.65
	50~59세	6.7	34.6	42.8	12.2	3.6	41.3	42.8	15.8	2.71
	60세 이상	5.2	28.5	48.6	13.8	3.9	33.7	48.6	17.7	2.83
학력	초졸이하	2.0	25.4	59.0	11.5	2.1	27.3	59.0	13.6	2.86
	중졸	2.7	24.7	50.2	16.8	5.7	27.4	50.2	22.5	2.98
	고졸	5.3	33.8	44.8	13.0	3.1	39.1	44.8	16.1	2.75
	대졸이상	10.9	36.2	36.6	12.1	4.2	47.1	36.6	16.3	2.63
직업	전문관리	10.6	24.0	44.7	13.8	6.9	34.6	44.7	20.7	2.82
	사무	13.4	34.8	30.0	14.9	6.8	48.3	30.0	21.7	2.67
	서비스판매	2.9	44.0	40.1	10.7	2.3	46.9	40.1	13.0	2.65
	농어업	0.0	41.7	58.3	0.0	0.0	41.7	58.3	0.0	2.58
	기능노무	3.4	24.5	58.7	12.1	1.3	27.9	58.7	13.4	2.83
	학생	5.6	36.4	44.2	11.6	2.3	42.0	44.2	13.8	2.68
	주부	13.1	30.0	41.3	12.4	3.1	43.1	41.3	15.5	2.62
	무직/기타	3.7	28.7	53.0	12.9	1.7	32.4	53.0	14.6	2.80
월평균 가구소득	100만원 미만	0.0	12.4	70.0	14.4	3.2	12.4	70.0	17.6	3.08
	100~200만원 미만	2.2	19.0	66.8	12.1	0.0	21.1	66.8	12.1	2.89
	200~300만원 미만	2.0	30.8	50.2	15.4	1.6	32.8	50.2	17.0	2.84
	300~400만원 미만	5.1	29.0	52.3	12.7	0.8	34.2	52.3	13.5	2.75
	400~500만원 미만	6.6	37.8	43.1	8.9	3.7	44.4	43.1	12.5	2.65
	500~600만원 미만	13.1	40.9	33.2	11.0	1.7	54.1	33.2	12.8	2.47
	600~700만원 미만	10.5	45.5	34.0	7.3	2.7	56.0	34.0	10.0	2.46
	700만원 이상	9.6	26.4	30.2	20.9	12.8	36.0	30.2	33.8	3.01
주택 유형	단독주택	4.1	23.8	61.3	9.3	1.4	27.9	61.3	10.7	2.80
	아파트	6.5	37.1	41.2	11.2	4.0	43.6	41.2	15.2	2.69
	연립/다세대주택	9.3	29.4	44.3	14.7	2.3	38.7	44.3	17.0	2.71
	기타	18.5	30.5	12.6	22.4	16.0	49.0	12.6	38.4	2.87
주거점유 형태	자가	7.9	34.7	42.5	11.7	3.2	42.6	42.5	14.9	2.68
	전세	9.0	32.4	37.9	15.2	5.5	41.4	37.9	20.6	2.76
	월세 및 기타	1.1	28.9	54.6	13.0	2.4	30.0	54.6	15.4	2.87
가구원 수	1인	8.3	26.5	47.2	12.7	5.4	34.8	47.2	18.0	2.80
	2인	4.9	34.1	44.5	13.4	3.0	39.0	44.5	16.5	2.76
	3인	10.0	34.1	38.6	12.6	4.6	44.1	38.6	17.3	2.68
	4인	8.0	37.3	41.0	10.5	3.2	45.3	41.0	13.7	2.64
	5인 이상	2.0	21.2	52.5	24.3	0.0	23.3	52.5	24.3	2.99

자료: 2023 인천광역시 사회조사

Base: 전체

### 9-5. 사회적 약자에 대한 인권의식\_북한이탈주민

(단위 : %)

구 분		전혀 존중받지 못한다	존중받지 못한다	보통이다	존중받고 있다	매우 존중받고 있다	존중받지 못한다	보통이다	존중받고 있다	평균 (5점)
2019		4.4	27.1	54.9	10.5	3.1	31.4	54.9	13.7	2.81
2020		12.8	40.7	33.2	8.3	5.1	53.5	33.2	13.3	2.52
2021		5.6	19.5	57.1	15.2	2.7	25.1	57.1	17.8	2.90
2022		9.5	28.6	40.1	19.2	2.7	38.0	40.1	21.9	2.77
2023		6.6	35.9	41.2	12.6	3.7	42.4	41.2	16.3	2.71
성별	남성	6.4	35.6	42.1	12.2	3.7	42.0	42.1	15.9	2.71
	여성	6.7	36.2	40.3	13.0	3.7	42.9	40.3	16.8	2.71
연령	13~19세	3.2	33.2	41.3	19.7	2.6	36.4	41.3	22.3	2.85
	20~29세	4.4	45.6	39.6	7.0	3.4	50.0	39.6	10.5	2.60
	30~39세	9.1	36.4	42.6	10.0	1.9	45.5	42.6	12.0	2.59
	40~49세	11.5	35.4	34.2	13.2	5.7	46.9	34.2	18.9	2.66
	50~59세	4.4	36.4	42.5	13.0	3.7	40.8	42.5	16.7	2.75
	60세 이상	4.5	30.5	46.2	14.9	3.9	35.0	46.2	18.8	2.83
학력	초졸이하	1.9	26.0	56.4	13.9	1.9	27.9	56.4	15.7	2.88
	중졸	1.9	24.3	49.0	23.1	1.6	26.3	49.0	24.7	2.98
	고졸	5.0	35.6	43.0	12.6	3.7	40.7	43.0	16.3	2.74
	대졸이상	8.8	39.0	36.8	11.1	4.3	47.9	36.8	15.3	2.63
직업	전문관리	6.4	29.5	44.5	14.5	5.1	35.9	44.5	19.6	2.82
	사무	12.2	37.1	30.4	12.5	7.8	49.3	30.4	20.3	2.67
	서비스판매	2.5	43.8	40.5	11.7	1.6	46.2	40.5	13.3	2.66
	농어업	0.0	0.0	100.0	0.0	0.0	0.0	100.0	0.0	3.00
	기능노무	3.5	26.1	58.7	10.6	0.9	29.7	58.7	11.6	2.79
	학생	5.1	39.0	38.8	15.1	2.0	44.0	38.8	17.2	2.70
	주부	9.2	37.0	37.0	13.0	3.7	46.3	37.0	16.7	2.65
	무직/기타	4.2	27.9	53.4	12.8	1.7	32.1	53.4	14.5	2.80
월평균 가구소득	100만원 미만	0.0	12.5	65.7	16.4	5.4	12.5	65.7	21.8	3.15
	100~200만원 미만	5.0	20.1	60.4	14.5	0.0	25.1	60.4	14.5	2.84
	200~300만원 미만	2.5	29.5	50.5	17.1	0.5	32.0	50.5	17.5	2.84
	300~400만원 미만	5.9	29.9	50.2	13.1	1.0	35.7	50.2	14.1	2.73
	400~500만원 미만	3.6	41.0	43.7	9.1	2.6	44.6	43.7	11.7	2.66
	500~600만원 미만	11.5	43.2	34.4	9.2	1.7	54.7	34.4	10.9	2.46
	600~700만원 미만	8.5	47.5	34.6	6.6	2.8	56.0	34.6	9.4	2.48
	700만원 이상	6.8	31.5	27.5	20.8	13.3	38.3	27.5	34.1	3.02
주택 유형	단독주택	3.4	29.4	57.6	9.6	0.0	32.8	57.6	9.6	2.73
	아파트	5.6	39.7	38.3	12.4	4.0	45.3	38.3	16.4	2.70
	연립/다세대주택	7.3	31.2	46.8	12.7	2.1	38.4	46.8	14.8	2.71
	기타	20.1	23.5	19.6	19.2	17.6	43.6	19.6	36.7	2.91
주거점유 형태	자가	6.7	37.7	40.8	11.3	3.4	44.4	40.8	14.7	2.67
	전세	7.1	33.7	38.6	15.8	4.9	40.8	38.6	20.7	2.78
	월세 및 기타	2.2	24.9	57.9	13.8	1.1	27.2	57.9	14.9	2.87
가구원 수	1인	8.3	25.4	47.4	14.5	4.4	33.7	47.4	18.9	2.81
	2인	5.2	32.8	45.0	13.7	3.4	38.0	45.0	17.1	2.77
	3인	8.1	38.7	36.4	12.0	4.8	46.8	36.4	16.7	2.67
	4인	5.8	40.5	40.0	11.3	2.5	46.2	40.0	13.8	2.64
	5인 이상	2.0	22.8	57.2	16.9	1.1	24.8	57.2	18.0	2.92

자료: 2023 인천광역시 사회조사

Base: 전체

## 9-5. 사회적 약자에 대한 인권의식\_성소수자

(단위 : %)

구 분		전혀 존중받지 못한다	존중받지 못한다	보통이다	존중받고 있다	매우 존중받고 있다	존중받지 못한다	보통이다	존중받고 있다	평균 (5점)
2019		21.2	26.5	41.9	7.4	2.9	47.7	41.9	10.4	2.44
2020		36.7	30.8	20.1	9.7	2.7	67.5	20.1	12.3	2.11
2021		10.9	23.2	50.6	12.8	2.4	34.1	50.6	15.3	2.73
2022		16.2	33.2	35.6	12.7	2.3	49.5	35.6	15.0	2.52
2023		17.2	33.5	36.0	10.0	3.2	50.7	36.0	13.3	2.49
성별	남성	17.6	33.1	35.7	9.6	3.8	50.8	35.7	13.5	2.49
	여성	16.7	33.9	36.3	10.4	2.7	50.7	36.3	13.1	2.48
연령	13~19세	17.3	30.9	37.1	11.7	3.0	48.2	37.1	14.7	2.52
	20~29세	16.9	36.9	38.0	6.1	2.1	53.8	38.0	8.2	2.40
	30~39세	22.3	30.9	37.0	7.2	2.6	53.3	37.0	9.7	2.37
	40~49세	20.8	36.7	28.6	9.0	5.0	57.5	28.6	13.9	2.41
	50~59세	14.2	34.6	36.4	11.4	3.4	48.8	36.4	14.9	2.55
	60세 이상	12.6	30.8	39.9	13.9	2.8	43.4	39.9	16.7	2.64
학력	초졸이하	10.4	32.3	44.4	11.9	0.9	42.7	44.4	12.8	2.61
	중졸	11.7	25.5	42.8	14.2	5.8	37.2	42.8	20.0	2.77
	고졸	15.2	32.1	38.6	11.3	2.8	47.3	38.6	14.1	2.55
	대졸이상	20.2	35.7	32.2	8.4	3.5	55.9	32.2	11.9	2.39
직업	전문관리	23.4	29.8	29.9	12.2	4.7	53.2	29.9	16.9	2.45
	사무	24.1	32.4	25.2	11.8	6.4	56.5	25.2	18.3	2.44
	서비스판매	10.0	40.0	39.8	8.6	1.5	50.0	39.8	10.1	2.52
	농어업	28.8	41.7	29.4	0.0	0.0	70.6	29.4	0.0	2.01
	기능노무	13.0	24.4	51.4	9.8	1.3	37.5	51.4	11.1	2.62
	학생	19.7	32.9	34.9	9.4	3.1	52.6	34.9	12.5	2.43
	주부	16.8	33.0	37.1	10.4	2.7	49.7	37.1	13.2	2.49
	무직/기타	13.1	35.1	43.4	7.6	0.9	48.1	43.4	8.5	2.48
월평균 가구소득	100만원 미만	3.0	25.8	55.7	12.3	3.2	28.8	55.7	15.5	2.87
	100~200만원 미만	10.7	32.4	48.2	8.7	0.0	43.1	48.2	8.7	2.55
	200~300만원 미만	11.0	35.0	44.6	7.6	1.8	46.0	44.6	9.4	2.54
	300~400만원 미만	11.3	30.8	48.9	8.6	0.5	42.0	48.9	9.1	2.56
	400~500만원 미만	18.6	32.7	36.5	10.2	2.0	51.3	36.5	12.2	2.44
	500~600만원 미만	23.7	35.7	32.2	7.5	1.0	59.3	32.2	8.4	2.26
	600~700만원 미만	23.9	41.4	26.0	5.8	3.0	65.2	26.0	8.8	2.23
	700만원 이상	16.7	28.3	23.4	19.6	12.0	45.0	23.4	31.7	2.82
주택 유형	단독주택	7.8	34.6	50.7	6.9	0.0	42.4	50.7	6.9	2.57
	아파트	17.5	35.6	32.9	10.7	3.3	53.1	32.9	14.0	2.47
	연립/다세대주택	16.6	30.2	42.8	8.4	2.0	46.8	42.8	10.4	2.49
	기타	27.3	29.8	8.5	17.4	17.0	57.1	8.5	34.4	2.67
주거점유 형태	자가	16.8	33.5	37.0	10.2	2.5	50.3	37.0	12.7	2.48
	전세	19.4	32.0	32.8	10.2	5.6	51.4	32.8	15.8	2.51
	월세 및 기타	11.4	41.2	39.0	7.7	0.6	52.7	39.0	8.3	2.45
가구원 수	1인	12.3	37.4	34.9	10.7	4.7	49.7	34.9	15.4	2.58
	2인	14.0	32.8	38.9	11.8	2.5	46.8	38.9	14.3	2.56
	3인	18.3	36.0	32.6	8.9	4.2	54.3	32.6	13.1	2.45
	4인	19.9	31.2	37.5	9.0	2.4	51.1	37.5	11.4	2.43
	5인 이상	24.9	17.2	42.6	14.1	1.1	42.2	42.6	15.2	2.49

자료: 2023 인천광역시 사회조사

Base: 전체

## 10-6. 외국인과의 관계\_나는 외국인과 친구가 될 수 있다

(단위 : %)

구 분		전혀 그렇지 않다	그렇지 않다	보통이다	약간 그렇다	매우 그렇다	그렇지 않다	보통이다	그렇다	평균 (5점)
2019		1.5	7.3	23.3	36.8	31.1	8.8	23.3	67.9	3.89
2020		0.9	10.1	37.0	45.9	6.3	10.9	37.0	52.1	3.47
2021		1.6	11.5	29.7	35.5	21.7	13.1	29.7	57.2	3.64
2022		2.8	13.2	31.1	43.8	9.1	16.1	31.1	52.9	3.43
<b>2023</b>		<b>1.4</b>	<b>13.5</b>	<b>39.6</b>	<b>34.7</b>	<b>10.8</b>	<b>14.9</b>	<b>39.6</b>	<b>45.5</b>	<b>3.40</b>
성별	남성	1.0	13.9	41.6	32.4	11.1	14.8	41.6	43.5	3.39
	여성	1.8	13.1	37.6	37.1	10.5	14.9	37.6	47.5	3.41
연령	13~19세	1.0	4.9	30.3	34.3	29.6	5.8	30.3	63.9	3.87
	20~29세	0.4	10.4	39.7	27.4	22.1	10.8	39.7	49.5	3.60
	30~39세	0.6	11.5	32.7	39.6	15.6	12.2	32.7	55.2	3.58
	40~49세	1.1	15.3	35.5	41.6	6.5	16.4	35.5	48.1	3.37
	50~59세	1.9	14.2	44.4	34.2	5.3	16.1	44.4	39.5	3.27
	60세 이상	2.5	17.7	47.9	29.7	2.3	20.2	47.9	31.9	3.12
학력	초졸이하	5.6	20.3	37.1	23.8	13.4	25.8	37.1	37.1	3.19
	중졸	0.4	14.4	39.8	27.5	17.9	14.9	39.8	45.3	3.48
	고졸	1.6	12.3	44.3	33.3	8.6	13.8	44.3	41.9	3.35
	대졸이상	0.7	13.2	37.1	38.2	10.8	13.9	37.1	49.0	3.45
직업	전문관리	1.5	13.5	27.0	45.5	12.5	15.0	27.0	58.0	3.54
	사무	0.4	15.5	34.2	40.0	10.0	15.9	34.2	49.9	3.44
	서비스판매	0.8	7.9	49.1	34.0	8.3	8.6	49.1	42.3	3.41
	농어업	0.0	28.8	29.4	41.7	0.0	28.8	29.4	41.7	3.13
	기능노무	2.6	16.6	49.8	25.0	6.0	19.2	49.8	31.0	3.15
	학생	0.7	9.2	31.7	31.9	26.4	10.0	31.7	58.3	3.74
	주부	3.1	18.4	38.7	35.8	4.0	21.5	38.7	39.8	3.19
	무직/기타	2.2	16.6	42.2	25.4	13.7	18.8	42.2	39.1	3.32
월평균 가구소득	100만원 미만	6.2	24.4	44.8	16.8	7.8	30.6	44.8	24.6	2.96
	100~200만원 미만	1.4	19.0	45.6	23.2	10.7	20.5	45.6	33.9	3.23
	200~300만원 미만	1.1	10.5	44.9	33.4	10.1	11.6	44.9	43.5	3.41
	300~400만원 미만	2.0	12.7	43.3	29.3	12.7	14.7	43.3	42.0	3.38
	400~500만원 미만	0.9	10.5	54.8	27.1	6.7	11.4	54.8	33.8	3.28
	500~600만원 미만	1.2	14.9	40.4	34.5	8.9	16.2	40.4	43.4	3.35
	600~700만원 미만	0.5	15.6	33.2	40.1	10.5	16.2	33.2	50.6	3.44
	700만원 이상	1.2	11.3	20.2	50.5	16.7	12.6	20.2	67.2	3.70
주택 유형	단독주택	0.0	17.8	60.5	14.1	7.6	17.8	60.5	21.7	3.12
	아파트	1.6	12.6	35.9	37.5	12.4	14.2	35.9	49.9	3.46
	연립/다세대주택	1.2	13.8	47.3	29.0	8.7	15.0	47.3	37.7	3.30
	기타	1.1	20.5	7.7	62.5	8.2	21.6	7.7	70.7	3.56
주거점유 형태	자가	1.8	14.9	42.0	31.1	10.2	16.7	42.0	41.3	3.33
	전세	0.7	11.3	34.5	42.3	11.2	12.0	34.5	53.5	3.52
	월세 및 기타	0.0	6.9	35.4	41.3	16.3	6.9	35.4	57.6	3.67
가구원 수	1인	3.2	18.6	33.7	35.5	8.9	21.9	33.7	44.4	3.28
	2인	1.3	15.0	42.7	33.3	7.8	16.2	42.7	41.1	3.31
	3인	1.5	13.5	38.3	34.7	12.0	15.0	38.3	46.7	3.42
	4인	0.6	10.0	41.5	35.9	11.9	10.7	41.5	47.9	3.48
	5인 이상	1.0	13.0	31.7	34.9	19.4	14.0	31.7	54.2	3.59

자료: 2023 인천광역시 사회조사

Base: 전체

## 10-6. 외국인과의 관계\_나는 외국인과 좋은 이웃이 될 수 있다

(단위 : %)

구 분		전혀 그렇지 않다	그렇지 않다	보통이다	약간 그렇다	매우 그렇다	그렇지 않다	보통이다	그렇다	평균 (5점)
2019		1.5	6.1	26.0	35.4	30.9	7.7	26.0	66.3	3.88
2020		1.8	14.3	36.6	35.2	12.2	16.1	36.6	47.3	3.42
2021		1.6	10.9	32.4	33.2	21.8	12.6	32.4	55.0	3.63
2022		4.6	13.0	37.8	35.3	9.3	17.6	37.8	44.6	3.32
<b>2023</b>		<b>3.1</b>	<b>11.2</b>	<b>40.8</b>	<b>32.7</b>	<b>12.2</b>	<b>14.3</b>	<b>40.8</b>	<b>44.9</b>	<b>3.40</b>
성별	남성	3.4	10.6	43.5	30.2	12.3	14.0	43.5	42.5	3.37
	여성	2.8	11.9	38.1	35.2	12.1	14.7	38.1	47.3	3.42
연령	13~19세	0.0	5.5	27.6	35.9	30.9	5.5	27.6	66.8	3.92
	20~29세	1.5	3.4	38.9	34.2	21.9	4.9	38.9	56.1	3.72
	30~39세	1.9	12.4	31.4	35.8	18.4	14.4	31.4	54.3	3.56
	40~49세	5.1	11.8	39.1	36.4	7.6	16.9	39.1	44.0	3.30
	50~59세	4.7	9.2	47.6	32.2	6.2	13.9	47.6	38.4	3.26
	60세 이상	2.8	18.3	49.5	25.2	4.1	21.1	49.5	29.4	3.10
학력	초졸이하	5.1	20.9	34.9	24.4	14.6	26.0	34.9	39.1	3.23
	중졸	1.0	14.5	39.5	25.1	19.9	15.5	39.5	45.0	3.49
	고졸	2.1	9.2	46.4	33.6	8.7	11.3	46.4	42.3	3.37
	대졸이상	3.7	10.7	38.3	34.3	13.0	14.3	38.3	47.4	3.42
직업	전문관리	6.4	6.6	31.3	40.0	15.6	13.0	31.3	55.6	3.52
	사무	3.9	12.7	38.2	31.8	13.4	16.6	38.2	45.1	3.38
	서비스판매	0.6	9.5	44.8	36.4	8.7	10.2	44.8	45.1	3.43
	농어업	0.0	0.0	58.3	0.0	41.7	0.0	58.3	41.7	3.83
	기능노무	3.2	12.1	54.1	24.0	6.6	15.3	54.1	30.6	3.19
	학생	0.5	4.3	32.3	36.8	26.1	4.8	32.3	62.9	3.84
	주부	6.2	17.1	37.5	34.1	5.1	23.3	37.5	39.1	3.15
	무직/기타	2.5	15.1	45.0	24.2	13.2	17.6	45.0	37.4	3.31
월평균 가구소득	100만원 미만	7.3	25.4	41.1	18.3	7.8	32.7	41.1	26.2	2.94
	100~200만원 미만	1.4	17.9	46.1	23.9	10.7	19.3	46.1	34.6	3.24
	200~300만원 미만	2.2	10.2	47.3	28.4	11.9	12.4	47.3	40.4	3.38
	300~400만원 미만	2.9	9.9	43.2	32.1	11.8	12.9	43.2	43.9	3.40
	400~500만원 미만	1.6	10.2	52.7	28.1	7.5	11.8	52.7	35.5	3.30
	500~600만원 미만	3.6	12.2	39.9	34.9	9.3	15.8	39.9	44.2	3.34
	600~700만원 미만	4.4	9.1	38.4	37.3	10.8	13.5	38.4	48.1	3.41
	700만원 이상	3.0	9.6	24.5	39.4	23.4	12.7	24.5	62.8	3.70
주택 유형	단독주택	0.0	22.9	41.8	28.6	6.7	22.9	41.8	35.3	3.19
	아파트	3.7	8.0	38.7	36.1	13.6	11.7	38.7	49.6	3.48
	연립/다세대주택	1.7	15.2	45.6	28.0	9.6	16.8	45.6	37.6	3.29
	기타	8.6	16.1	30.0	25.4	19.9	24.6	30.0	45.3	3.32
주거점유 형태	자가	3.3	12.5	42.1	30.9	11.1	15.9	42.1	42.0	3.34
	전세	3.2	9.3	38.0	36.0	13.4	12.5	38.0	49.4	3.47
	월세 및 기타	0.0	5.0	38.0	37.3	19.6	5.0	38.0	57.0	3.72
가구원 수	1인	7.9	14.9	32.7	33.1	11.4	22.8	32.7	44.5	3.25
	2인	2.2	14.1	44.0	30.7	9.0	16.3	44.0	39.7	3.30
	3인	2.7	12.5	38.5	33.4	12.8	15.2	38.5	46.3	3.41
	4인	3.2	5.5	43.9	32.9	14.4	8.7	43.9	47.4	3.50
	5인 이상	1.0	5.9	38.8	37.7	16.6	6.9	38.8	54.2	3.63

자료: 2023 인천광역시 사회조사

Base: 전체



## 10-6. 외국인과의 관계\_나 혹은 나의 자녀가 외국인과 결혼할 수 있다

(단위 : %)

구 분		전혀 그렇지 않다	그렇지 않다	보통이다	약간 그렇다	매우 그렇다	그렇지 않다	보통이다	그렇다	평균 (5점)
2019		8.7	13.6	30.9	26.3	20.6	22.3	30.9	46.8	3.36
2020		10.3	26.1	32.5	23.3	7.9	36.3	32.5	31.1	2.92
2021		7.1	19.1	35.4	24.7	13.7	26.2	35.4	38.4	3.19
2022		9.1	24.8	36.1	23.2	6.9	33.9	36.1	30.0	2.94
<b>2023</b>		<b>6.0</b>	<b>22.8</b>	<b>40.0</b>	<b>23.5</b>	<b>7.7</b>	<b>28.9</b>	<b>40.0</b>	<b>31.2</b>	<b>3.04</b>
성별	남성	5.8	22.9	41.5	22.0	7.8	28.7	41.5	29.8	3.03
	여성	6.2	22.8	38.4	24.9	7.6	29.0	38.4	32.5	3.05
연령	13~19세	3.3	11.4	37.7	32.2	15.3	14.7	37.7	47.6	3.45
	20~29세	1.5	20.0	39.5	26.4	12.6	21.5	39.5	39.0	3.29
	30~39세	4.2	22.0	38.1	23.6	12.0	26.3	38.1	35.7	3.17
	40~49세	8.5	20.7	36.9	27.9	6.1	29.2	36.9	34.0	3.02
	50~59세	7.0	20.8	45.4	22.7	4.0	27.8	45.4	26.8	2.96
	60세 이상	8.0	32.9	40.6	15.1	3.4	40.9	40.6	18.5	2.73
학력	초졸이하	8.9	32.6	30.5	19.5	8.6	41.5	30.5	28.1	2.86
	중졸	7.7	20.4	36.8	25.7	9.4	28.1	36.8	35.1	3.09
	고졸	5.9	21.7	43.9	21.8	6.7	27.6	43.9	28.5	3.02
	대졸이상	5.5	22.4	39.3	24.7	8.0	27.9	39.3	32.8	3.07
직업	전문관리	8.9	14.8	38.4	29.6	8.3	23.8	38.4	37.8	3.13
	사무	5.3	24.9	33.8	25.8	10.2	30.2	33.8	36.0	3.11
	서비스판매	2.1	18.4	53.1	21.4	5.1	20.5	53.1	26.4	3.09
	농어업	0.0	58.3	0.0	41.7	0.0	58.3	0.0	41.7	2.83
	기능노무	8.2	30.1	39.4	16.5	5.8	38.3	39.4	22.3	2.82
	학생	2.5	15.1	38.3	31.7	12.4	17.6	38.3	44.0	3.36
	주부	9.7	28.8	35.8	23.0	2.8	38.5	35.8	25.8	2.80
	무직/기타	10.7	28.1	34.8	16.6	9.7	38.8	34.8	26.4	2.87
월평균 가구소득	100만원 미만	14.6	40.4	25.1	12.1	7.8	54.9	25.1	19.9	2.58
	100~200만원 미만	9.5	31.4	38.5	9.3	11.4	40.9	38.5	20.6	2.82
	200~300만원 미만	4.8	18.6	44.2	22.1	10.3	23.4	44.2	32.4	3.15
	300~400만원 미만	6.1	18.9	43.4	23.4	8.1	25.1	43.4	31.5	3.08
	400~500만원 미만	2.1	21.3	51.5	20.0	5.1	23.5	51.5	25.0	3.04
	500~600만원 미만	6.6	27.9	37.0	23.3	5.2	34.5	37.0	28.5	2.93
	600~700만원 미만	6.8	24.7	38.9	26.9	2.7	31.5	38.9	29.6	2.94
	700만원 이상	6.1	16.3	31.5	31.7	14.4	22.4	31.5	46.1	3.32
주택 유형	단독주택	3.1	22.3	54.7	14.6	5.3	25.4	54.7	19.9	2.97
	아파트	6.1	23.4	38.0	25.5	7.0	29.5	38.0	32.5	3.04
	연립/다세대주택	6.0	22.7	44.2	19.4	7.7	28.7	44.2	27.1	3.00
	기타	8.6	16.1	17.6	36.9	20.9	24.6	17.6	57.8	3.45
주거점유 형태	자가	6.5	24.8	40.6	21.1	6.9	31.4	40.6	28.0	2.97
	전세	5.0	20.0	39.5	27.8	7.7	25.0	39.5	35.5	3.13
	월세 및 기타	4.8	12.6	35.0	30.2	17.4	17.4	35.0	47.7	3.43
가구원 수	1인	11.6	21.7	31.3	26.0	9.4	33.3	31.3	35.5	3.00
	2인	4.8	24.5	46.4	18.5	5.7	29.3	46.4	24.2	2.96
	3인	6.1	23.9	37.4	23.9	8.7	30.0	37.4	32.6	3.05
	4인	5.0	19.9	41.5	26.2	7.5	24.9	41.5	33.6	3.11
	5인 이상	7.4	22.8	28.2	30.9	10.7	30.2	28.2	41.6	3.15

자료: 2023 인천광역시 사회조사

Base: 전체

## 10-7. 다문화 가구원을 위해 해결해야 할 사항\_1순위

(단위 : %)

구 분		직업훈련 및 취업 알선	사회적응을 위한 한글·문화교육 서비스	기초생활 보장 등 경제적 지원	다문화 가족에 대한 편견을 없애는 사회분위기 조성	다문화 가정 자녀를 위한 특별 교육과정 지원	모임·활동 등 사회적 관계망 형성 지원
<b>2023</b>		<b>27.3</b>	<b>27.0</b>	<b>21.1</b>	<b>14.7</b>	<b>6.4</b>	<b>3.1</b>
성별	남성	26.9	26.1	21.1	16.5	6.4	2.7
	여성	27.8	27.9	21.2	12.9	6.3	3.6
연령	13~19세	23.4	19.0	20.3	20.2	13.9	3.2
	20~29세	20.9	26.8	26.4	20.0	2.3	3.6
	30~39세	31.9	31.2	17.3	11.1	6.5	2.0
	40~49세	26.0	30.2	20.5	13.1	7.4	2.2
	50~59세	26.1	26.4	23.0	15.7	4.4	4.0
	60세 이상	31.3	24.3	20.1	13.1	7.0	3.9
학력	초졸이하	25.8	23.0	15.6	18.6	11.3	5.7
	중졸	23.8	24.6	20.5	14.9	11.1	4.1
	고졸	28.7	23.6	22.6	16.9	5.4	2.6
	대졸이상	27.2	30.1	21.1	12.8	5.6	3.0
직업	전문관리	25.8	30.7	18.3	18.3	5.5	1.2
	사무	24.0	31.6	21.5	13.2	6.3	3.3
	서비스판매	33.3	26.0	21.8	11.3	4.0	3.7
	농어업	0.0	58.3	41.7	0.0	0.0	0.0
	기능노무	28.8	20.0	18.6	20.9	6.9	4.1
	학생	19.7	22.0	23.1	20.2	12.5	2.5
	주부	27.1	31.0	24.1	9.9	4.6	2.8
	무직/기타	29.9	22.3	18.7	16.6	8.1	3.5
월평균 가구소득	100만원 미만	24.1	18.7	29.2	15.1	4.2	8.7
	100~200만원 미만	39.0	21.2	18.1	12.7	5.0	4.0
	200~300만원 미만	35.7	20.3	25.2	13.1	2.5	2.5
	300~400만원 미만	32.4	22.9	21.1	16.5	4.1	2.7
	400~500만원 미만	22.6	32.1	15.3	16.4	8.5	4.7
	500~600만원 미만	29.1	24.5	20.7	16.4	6.1	2.9
	600~700만원 미만	23.5	33.3	27.4	8.2	6.7	0.9
	700만원 이상	19.5	32.1	18.0	16.7	10.2	3.1
주택 유형	단독주택	40.2	20.0	15.8	15.2	5.6	1.7
	아파트	25.8	28.9	20.9	14.9	6.2	3.1
	연립/다세대주택	29.9	23.9	22.2	14.3	6.0	3.4
	기타	15.4	32.4	20.6	15.1	14.3	2.2
주거점유 형태	자가	25.8	27.9	20.6	15.8	6.2	3.5
	전세	29.9	25.9	22.6	11.2	8.0	2.3
	월세 및 기타	33.6	22.6	20.4	19.1	0.9	2.3
가구원 수	1인	30.9	22.6	24.7	13.6	3.8	3.9
	2인	28.4	26.0	22.0	14.0	6.1	3.3
	3인	28.3	26.5	21.3	13.9	7.4	2.4
	4인	24.9	29.2	19.4	17.3	6.1	2.9
	5인 이상	15.2	37.3	14.9	13.9	6.4	9.1

자료: 2023 인천광역시 사회조사

Base: 전체

## 10-7. 다문화 가구를 위해 해결해야 할 사항\_1+2순위(복수응답)

(단위 : %)

구 분		사회적응을 위한 한글 문화교육 서비스	기초생활 보장 등 경제적 지원	다문화 가족에 대한 편견을 없애는 사회분위기 조성	직업훈련 및 취업 알선	다문화 가정 자녀를 위한 특별 교육과정 지원	모임·활동 등 사회적 관계망 형성 지원
2023		47.2	39.4	37.6	37.5	22.3	14.3
성별	남성	46.0	40.5	38.1	38.0	22.3	13.7
	여성	48.4	38.2	37.1	37.0	22.4	14.9
연령	13~19세	44.4	35.8	38.3	29.2	26.6	22.5
	20~29세	46.0	40.3	40.9	33.1	23.4	14.6
	30~39세	54.5	37.2	35.9	40.8	20.3	11.1
	40~49세	51.8	40.5	34.8	35.4	21.5	14.5
	50~59세	45.8	40.4	37.9	36.7	23.7	14.4
	60세 이상	40.3	39.9	39.0	42.9	21.5	13.6
학력	초졸이하	38.7	33.6	37.9	33.6	27.4	23.9
	중졸	46.5	34.3	38.9	31.1	25.5	21.0
	고졸	43.0	43.1	38.7	41.2	21.1	11.4
	대졸이상	51.1	38.5	36.7	36.6	22.0	13.8
직업	전문관리 사무	49.3	35.5	39.2	37.2	23.1	12.0
	서비스판매	55.5	40.2	32.6	35.1	24.2	12.1
	농어업	44.8	41.1	38.1	43.6	17.1	14.9
	농어업	100.0	41.7	28.8	0.0	0.0	29.4
	기능노무	35.5	38.0	47.9	36.7	23.7	15.7
	학생	35.5	38.0	47.9	36.7	23.7	15.7
	주부	46.0	38.4	38.9	27.0	26.7	20.7
	주부	48.0	43.6	36.1	38.3	18.6	12.8
	무직/기타	42.0	35.1	37.6	40.2	27.2	14.7
월평균 가구소득	100만원 미만	29.5	45.3	38.9	34.7	30.1	20.4
	100~200만원 미만	41.8	42.3	35.5	47.9	19.3	11.2
	200~300만원 미만	36.8	51.0	38.8	44.8	14.7	9.8
	300~400만원 미만	42.8	41.4	41.9	43.1	17.1	12.0
	400~500만원 미만	49.2	30.0	41.6	31.5	22.3	23.8
	500~600만원 미만	52.0	32.2	38.6	36.6	22.8	16.8
	600~700만원 미만	48.5	44.7	33.0	35.8	28.6	9.2
	700만원 이상	54.6	40.5	32.3	32.9	25.7	11.8
주택 유형	단독주택	40.7	41.1	34.7	50.5	19.9	9.4
	아파트	47.7	37.2	38.1	35.8	24.3	15.6
	연립/다세대주택	45.3	42.8	37.9	39.8	18.2	13.7
	기타	61.9	41.4	30.4	29.8	31.1	3.7
주거점유 형태	자가	47.7	37.7	39.3	35.3	22.5	15.8
	전세	46.6	44.0	33.9	41.3	22.5	10.8
	월세 및 기타	44.5	37.6	35.0	44.6	19.8	13.7
가구원 수	1인	42.8	38.9	40.7	40.7	22.3	13.0
	2인	46.9	43.1	36.0	39.4	21.1	12.1
	3인	45.4	41.4	37.3	38.2	23.5	13.2
	4인	51.3	34.4	39.1	34.3	21.8	17.4
	5인 이상	51.5	23.7	33.9	28.7	23.8	25.7

자료: 2023 인천광역시 사회조사

Base: 전체

## 10-8. 사회적 지원\_도움을 받을 수 있는 사람

(단위 : %, 명)

구 분		도움 받을 수 있는 사람 있음	1명	2명	3명	4명 이상	평균(명)	도움 받을 수 있는 사람 없음
2020		97.2	6.4	22.4	19.5	51.8	4.0	2.8
2022		92.1	6.1	20.7	25.7	47.5	4.3	7.9
<b>2023</b>		<b>93.2</b>	<b>6.4</b>	<b>20.6</b>	<b>33.9</b>	<b>39.1</b>	<b>3.84</b>	<b>6.8</b>
성별	남성	92.7	6.2	18.8	33.1	41.9	4.02	7.3
	여성	93.8	6.6	22.4	34.8	36.2	3.66	6.2
연령	13~19세	95.5	1.7	19.4	31.4	47.5	4.58	4.5
	20~29세	97.9	2.3	14.6	35.3	47.8	4.64	2.1
	30~39세	96.1	4.8	17.4	33.6	44.2	4.06	3.9
	40~49세	92.2	4.0	18.9	39.2	37.9	3.62	7.8
	50~59세	91.4	4.9	22.1	36.1	36.8	3.80	8.6
	60세 이상	90.0	15.7	28.0	27.4	28.9	3.11	10.0
학력	초졸이하	84.4	21.3	25.8	21.9	30.9	3.26	15.6
	중졸	93.0	9.6	21.4	26.9	42.2	3.99	7.0
	고졸	90.8	6.6	25.8	32.3	35.3	3.73	9.2
	대졸이상	96.1	3.9	16.8	37.4	41.9	3.97	3.9
직업	전문관리	94.4	6.0	18.9	30.0	45.1	4.35	5.6
	사무	96.0	2.4	15.1	43.6	38.9	3.72	4.0
	서비스판매	94.1	5.4	21.6	34.4	38.7	3.78	5.9
	농어업	100.0	0.0	70.6	29.4	0.0	2.29	0.0
	기능노무	87.9	10.1	30.7	21.8	37.4	3.75	12.1
	학생	96.5	1.3	17.6	33.3	47.7	4.46	3.5
	주부	94.6	6.9	24.6	37.1	31.4	3.36	5.4
	무직/기타	84.9	20.4	22.5	20.8	36.2	3.84	15.1
월평균 가구소득	100만원 미만	75.5	31.8	32.2	14.9	21.1	2.58	24.5
	100~200만원 미만	82.3	18.7	34.4	19.9	27.1	2.98	17.7
	200~300만원 미만	90.9	8.0	24.0	24.5	43.5	4.11	9.1
	300~400만원 미만	90.6	10.2	22.9	31.6	35.3	3.47	9.4
	400~500만원 미만	94.5	3.7	19.4	37.6	39.3	3.78	5.5
	500~600만원 미만	94.2	3.8	20.5	36.9	38.8	4.02	5.8
	600~700만원 미만	98.4	3.5	16.4	39.7	40.5	3.86	1.6
	700만원 이상	97.6	3.0	15.9	36.7	44.4	4.25	2.4
주택 유형	단독주택	81.5	7.1	19.2	37.9	35.8	4.07	18.5
	아파트	94.1	5.4	18.6	35.5	40.6	3.96	5.9
	연립/다세대주택	92.5	8.7	24.1	29.9	37.2	3.64	7.5
	기타	99.0	1.7	23.1	40.6	34.6	3.55	1.0
주거점유 형태	자가	93.6	7.1	18.8	33.9	40.2	3.92	6.4
	전세	94.0	5.3	23.1	34.2	37.4	3.73	6.0
	월세 및 기타	86.4	3.8	30.3	32.7	33.2	3.54	13.6
가구원 수	1인	86.0	10.6	24.5	26.9	38.0	3.44	14.0
	2인	92.0	9.7	21.6	34.5	34.2	3.59	8.0
	3인	95.1	5.1	22.4	34.3	38.3	3.78	4.9
	4인	94.3	3.5	15.2	37.3	44.0	4.09	5.7
	5인 이상	95.0	6.9	23.1	17.1	53.0	5.81	5.0

자료: 2023 인천광역시 사회조사

Base: 전체, 어려울 때 도움 받을 수 있는 사람이 있는 응답자

## 10-9. 인천시와의 소통 원활성\_소통 정도

(단위 : %)

구 분		전혀 이루어지지 않고 있다	별로 이루어지지 않고 있다	보통이다	약간 이루어지고 있다	매우 잘 이루어지고 있다	이루어지지 않고 있다	보통이다	이루어지고 있다	평균 (5점)
2020		0.6	20.5	49.1	29.3	0.5	21.1	49.1	29.8	3.09
2021		3.9	19.3	61.3	14.3	1.2	23.2	61.3	15.5	2.90
2022		3.4	12.9	59.8	22.8	1.2	16.3	59.8	23.9	3.05
<b>2023</b>		<b>1.3</b>	<b>14.2</b>	<b>56.1</b>	<b>27.6</b>	<b>0.9</b>	<b>15.4</b>	<b>56.1</b>	<b>28.5</b>	<b>3.13</b>
성별	남성	1.5	15.2	53.6	28.6	1.1	16.7	53.6	29.7	3.13
	여성	1.1	13.1	58.5	26.6	0.7	14.2	58.5	27.3	3.13
연령	13~19세	2.0	16.6	57.8	23.6	0.0	18.6	57.8	23.6	3.03
	20~29세	1.1	24.3	44.1	29.3	1.1	25.5	44.1	30.4	3.05
	30~39세	0.9	16.1	55.4	26.7	1.0	17.0	55.4	27.7	3.11
	40~49세	1.3	13.2	53.7	31.5	0.3	14.5	53.7	31.8	3.16
	50~59세	1.9	13.2	59.5	24.3	1.1	15.1	59.5	25.4	3.10
	60세 이상	0.8	7.4	62.4	28.1	1.3	8.2	62.4	29.4	3.22
학력	초졸이하	0.0	11.1	75.9	12.6	0.5	11.1	75.9	13.0	3.02
	중졸	1.5	12.8	57.5	27.2	1.0	14.3	57.5	28.2	3.13
	고졸	1.5	12.6	55.3	29.4	1.2	14.1	55.3	30.6	3.16
	대졸이상	1.3	15.8	53.4	28.8	0.8	17.0	53.4	29.6	3.12
직업	전문관리	2.5	10.8	54.9	30.5	1.3	13.3	54.9	31.8	3.17
	사무	0.8	12.2	48.4	37.1	1.5	13.0	48.4	38.6	3.26
	서비스판매	0.5	17.5	54.2	27.1	0.7	18.0	54.2	27.7	3.10
	농어업	0.0	0.0	100.0	0.0	0.0	0.0	100.0	0.0	3.00
	기능노무	2.2	16.9	60.4	19.6	1.0	19.0	60.4	20.6	3.00
	학생	2.3	20.4	49.0	28.3	0.0	22.7	49.0	28.3	3.03
	주부	1.0	10.7	62.3	25.7	0.3	11.7	62.3	25.9	3.13
	무직/기타	1.2	10.3	73.1	14.2	1.2	11.5	73.1	15.4	3.04
월평균 가구소득	100만원 미만	2.0	8.5	75.4	14.1	0.0	10.5	75.4	14.1	3.02
	100~200만원 미만	0.6	12.3	68.8	17.6	0.7	12.9	68.8	18.3	3.06
	200~300만원 미만	2.3	13.9	62.9	18.7	2.1	16.2	62.9	20.9	3.04
	300~400만원 미만	0.6	14.7	59.1	25.2	0.5	15.3	59.1	25.7	3.10
	400~500만원 미만	1.0	21.2	57.1	20.0	0.6	22.2	57.1	20.6	2.98
	500~600만원 미만	0.8	14.1	57.5	27.4	0.1	15.0	57.5	27.5	3.12
	600~700만원 미만	0.0	12.9	49.5	36.5	1.1	12.9	49.5	37.6	3.26
	700만원 이상	3.1	10.2	43.4	41.5	1.8	13.3	43.4	43.3	3.29
주택 유형	단독주택	1.0	16.2	65.5	17.3	0.0	17.2	65.5	17.3	2.99
	아파트	1.3	14.2	52.7	31.0	0.7	15.5	52.7	31.8	3.16
	연립/다세대주택	1.3	15.2	62.4	20.1	1.0	16.5	62.4	21.1	3.04
	기타	0.0	2.4	42.1	51.5	4.0	2.4	42.1	55.5	3.57
주거점유 형태	자가	1.6	15.2	56.2	26.1	0.9	16.8	56.2	27.0	3.09
	전세	0.2	11.1	52.7	34.7	1.2	11.3	52.7	35.9	3.26
	월세 및 기타	2.0	16.6	69.6	11.7	0.0	18.7	69.6	11.7	2.91
가구원 수	1인	1.4	12.6	57.0	28.3	0.7	14.0	57.0	29.0	3.14
	2인	1.2	14.2	56.8	26.3	1.6	15.4	56.8	27.8	3.13
	3인	1.3	11.0	54.4	32.3	1.0	12.3	54.4	33.3	3.21
	4인	1.1	19.1	55.4	24.2	0.3	20.2	55.4	24.4	3.03
	5인 이상	2.0	17.6	71.7	8.7	0.0	19.6	71.7	8.7	2.87

자료: 2023 인천광역시 사회조사  
Base: 전체

## 10-9. 인천시와의 소통 원활성\_소통을 위해 가장 필요한 방법

(단위 : %)

구 분		TV, 라디오 등 방송	페이스북, 유튜브 등 소셜 미디어 (SNS)	유시청 홈페이지, 포털사이트 등 인터넷 검색	중앙지, 지역지 등 신문	전광판, 게시판, 현수막 등 옥외 광고매체	버스, 지하철 등 대중교통의 광고매체	시청소식지, 홍보물 등 잡지 및 간행물	행정기관 주 관 각종 토론회 및 교육	기타
2020		24.3	13.3	20.8	11.3	7.2	12.2	2.8	7.4	0.8
2021		39.1	21.6	16.3	7.8	1.7	9.9	2.4	0.6	0.5
2022		32.5	22.4	15.8	7.4	3.8	11.2	2.8	3.6	0.5
<b>2023</b>		<b>46.6</b>	<b>22.3</b>	<b>9.8</b>	<b>8.1</b>	<b>6.0</b>	<b>4.4</b>	<b>0.9</b>	<b>0.2</b>	<b>-</b>
성별	남성	42.2	25.9	9.1	7.7	7.7	4.2	1.4	0.0	-
	여성	51.9	18.0	10.6	8.6	4.0	4.7	0.4	0.4	-
연령	13~19세	72.2	18.9	3.5	5.4	0.0	0.0	0.0	0.0	-
	20~29세	67.2	9.7	6.0	6.8	4.5	1.5	2.2	0.0	-
	30~39세	57.8	17.2	5.6	5.7	7.9	4.0	0.0	0.0	-
	40~49세	48.8	23.8	6.3	7.4	7.2	5.2	0.0	0.0	-
	50~59세	19.3	31.3	17.0	11.4	7.0	10.2	1.3	0.0	-
	60세 이상	8.9	40.6	23.3	12.9	7.2	3.8	1.6	1.6	-
학력	초졸이하	46.2	37.5	8.4	4.3	0.0	3.7	0.0	0.0	-
	중졸	55.5	18.5	12.0	10.7	3.3	0.0	0.0	0.0	-
	고졸	34.0	29.4	14.3	6.7	9.5	2.8	1.4	0.6	-
	대졸이상	52.2	17.6	7.4	8.9	5.1	5.9	0.9	0.0	-
직업	전문관리	45.9	8.2	15.3	7.6	10.4	0.0	8.3	0.0	-
	사무	64.9	17.2	7.1	2.7	3.0	4.1	0.0	0.0	-
	서비스판매	36.5	31.0	6.7	12.7	2.4	9.8	0.0	0.0	-
	농어업	-	-	-	-	-	-	-	-	-
	기능노무	13.4	35.0	15.6	6.9	20.0	3.3	0.0	0.0	-
	학생	75.5	15.4	2.2	3.4	3.4	0.0	0.0	0.0	-
	주부	38.3	9.3	24.1	9.2	10.5	6.5	0.0	2.2	-
	무직/기타	41.3	27.7	11.4	16.8	0.0	0.0	2.9	0.0	-
월평균 가구소득	100만원 미만	35.5	18.0	18.3	0.0	9.7	8.3	10.2	0.0	-
	100~200만원 미만	0.0	45.8	11.1	14.2	19.6	9.3	0.0	0.0	-
	200~300만원 미만	16.5	31.0	19.4	9.2	13.4	6.5	0.0	0.0	-
	300~400만원 미만	28.5	29.3	12.5	11.6	3.3	4.2	4.7	0.0	-
	400~500만원 미만	64.3	12.8	7.3	6.7	6.9	1.1	0.0	0.9	-
	500~600만원 미만	61.1	17.6	9.8	6.6	1.7	3.1	0.0	0.0	-
	600~700만원 미만	59.9	12.9	3.8	8.3	5.0	10.1	0.0	0.0	-
	700만원 이상	47.4	30.8	6.1	7.5	3.6	3.1	0.0	0.0	-
주택 유형	단독주택	0.0	10.7	40.3	11.0	20.7	0.0	5.6	0.0	-
	아파트	51.9	18.4	10.4	9.5	4.0	3.4	0.8	0.3	-
	연립/다세대주택	43.2	30.6	4.8	5.6	7.6	6.7	0.5	0.0	-
	기타	60.5	0.0	39.5	0.0	0.0	0.0	0.0	0.0	-
주거점유 형태	자가	48.5	24.8	9.1	8.5	3.5	4.7	0.0	0.3	-
	전세	50.2	17.1	7.4	6.5	9.4	3.0	3.5	0.0	-
	월세 및 기타	17.0	11.1	23.8	8.5	22.7	6.2	3.5	0.0	-
가구원 수	1인	15.8	25.0	17.2	20.0	5.2	7.7	6.2	0.0	-
	2인	38.2	25.1	10.2	9.9	7.5	4.6	1.6	0.7	-
	3인	52.1	19.2	11.1	7.4	7.2	3.0	0.0	0.0	-
	4인	53.6	25.0	5.0	4.7	4.7	5.4	0.0	0.0	-
	5인 이상	69.4	0.0	20.5	5.0	0.0	0.0	0.0	0.0	-

자료: 2023 인천광역시 사회조사

Base: 인천시와의 소통 부정 응답자

## 10-9. 인천시와의 소통 원활성\_가장 잘 이뤄진 소통 방법

(단위 : %)

구 분		시청소식지, 홍보물 등 잡지 및 간행물	전광판, 게시판, 현수막 등 옥외 광고매체	행정기관 주관 각종 토론회 및 교육	중앙지, 지역지 등 신문	페이스북, 유튜브 등 소셜미디어( SNS)	TV, 라디오 등 방송	시청 홈페이지, 포털사이트 등 인터넷 검색	버스, 지하철 등 대중교통의 광고매체	기타
2020		8.2	16.8	2.0	21.8	12.1	12.0	17.2	9.5	0.2
2021		38.0	30.5	15.5	0.8	1.6	7.5	5.3	0.4	0.4
2022		9.6	16.4	9.4	21.4	7.2	18.4	14.8	2.6	0.3
<b>2023</b>		<b>21.8</b>	<b>21.2</b>	<b>10.9</b>	<b>10.9</b>	<b>10.8</b>	<b>10.5</b>	<b>8.7</b>	<b>5.2</b>	<b>-</b>
성별	남성	22.9	19.5	10.5	11.3	10.4	11.5	8.9	5.1	-
	여성	20.6	23.1	11.3	10.4	11.3	9.4	8.6	5.2	-
연령	13~19세	25.1	37.2	5.5	4.2	8.3	7.0	12.7	0.0	-
	20~29세	26.9	22.5	14.4	1.3	6.2	13.7	5.0	10.0	-
	30~39세	20.1	22.7	7.0	4.7	19.0	8.5	12.4	5.7	-
	40~49세	15.7	18.2	11.5	14.2	16.9	6.6	13.3	3.5	-
	50~59세	20.4	19.6	11.4	18.2	12.2	9.9	3.5	4.8	-
	60세 이상	26.0	18.8	12.2	14.7	1.4	15.2	6.7	5.0	-
학력	초졸이하	39.9	42.0	0.0	0.0	0.0	10.9	3.6	3.5	-
	중졸	28.1	11.7	9.5	14.4	9.2	7.5	14.4	5.2	-
	고졸	27.3	21.5	10.3	11.9	6.1	11.2	7.1	4.6	-
	대졸이상	16.3	20.8	12.2	10.5	14.8	10.4	9.4	5.6	-
직업	전문관리	28.6	12.1	15.9	11.7	10.0	8.2	6.5	6.9	-
	사무	13.7	18.9	9.9	12.6	17.9	11.3	10.6	5.0	-
	서비스판매	20.7	25.2	12.8	10.8	6.1	9.0	11.1	4.3	-
	농어업	-	-	-	-	-	-	-	-	-
	기능노무	33.8	23.1	7.9	4.9	1.5	18.1	3.5	7.1	-
	학생	31.3	30.6	9.1	2.7	9.0	6.4	11.0	0.0	-
	주부	20.5	20.0	7.1	19.3	13.3	12.3	2.9	4.5	-
	무직/기타	30.8	20.0	13.4	6.1	0.0	10.1	6.1	13.4	-
월평균 가구소득	100만원 미만	7.5	0.0	0.0	7.2	0.0	46.5	7.2	31.6	-
	100~200만원 미만	19.2	28.2	4.0	8.1	0.0	23.4	5.7	11.4	-
	200~300만원 미만	22.4	19.5	11.8	9.3	4.8	19.6	9.7	2.8	-
	300~400만원 미만	26.2	23.0	4.0	10.3	15.3	8.5	9.6	3.1	-
	400~500만원 미만	17.3	22.4	19.1	11.9	18.2	8.0	3.1	0.0	-
	500~600만원 미만	24.6	29.9	13.5	3.8	9.5	8.2	4.9	5.6	-
	600~700만원 미만	24.8	23.9	7.3	13.4	12.1	6.7	6.7	5.2	-
	700만원 이상	18.1	11.7	13.1	15.7	9.4	10.2	15.6	6.3	-
주택 유형	단독주택	5.5	13.8	45.0	5.1	12.8	4.6	13.3	0.0	-
	아파트	24.3	23.6	11.9	8.5	8.0	10.5	7.1	6.1	-
	연립/다세대주택	14.1	19.2	6.6	17.6	12.7	13.3	12.5	3.9	-
	기타	30.8	8.5	5.5	11.0	29.2	2.6	9.7	2.6	-
주거점유 형태	자가	23.9	21.0	13.5	8.1	9.2	12.6	7.4	4.3	-
	전세	17.1	21.2	6.9	16.4	14.6	6.7	9.9	7.2	-
	월세 및 기타	33.8	26.2	0.0	5.2	0.0	7.5	27.2	0.0	-
가구원 수	1인	14.5	21.4	9.1	12.9	23.4	9.2	8.2	1.4	-
	2인	25.9	20.9	11.6	11.7	7.9	11.1	6.3	4.6	-
	3인	22.1	21.6	11.0	10.9	10.8	9.0	8.7	6.0	-
	4인	19.7	21.5	11.3	7.8	8.6	13.4	11.6	6.0	-
	5인 이상	13.2	0.0	0.0	35.7	18.4	13.2	19.4	0.0	-

자료: 2023 인천광역시 사회조사

Base: 인천시와의 소통 긍정 응답자

## 10-10. 거주지역 우선적 해결문제

(단위 : %)

구 분		노인복지	주거복지	청소년복지	저소득층 복지	여성복지(출 산육아 포함)	장애인복지	아동복지	다문화가정 복지	기타
2020		17.2	21.7	15.6	13.3	15.9	3.1	7.7	5.0	0.5
2022		24.2	24.1	13.1	10.9	9.5	4.2	12.3	1.4	0.3
<b>2023</b>		<b>28.0</b>	<b>23.9</b>	<b>12.4</b>	<b>11.0</b>	<b>10.2</b>	<b>7.8</b>	<b>5.2</b>	<b>1.3</b>	<b>0.3</b>
성별	남성	27.7	27.7	12.2	11.0	6.7	8.7	4.6	1.2	0.3
	여성	28.4	20.0	12.6	11.0	13.7	7.0	5.7	1.3	0.2
연령	13~19세	11.0	19.6	53.1	8.4	2.0	3.2	2.6	0.0	0.0
	20~29세	17.1	35.0	7.0	16.3	15.2	5.9	1.9	0.6	1.0
	30~39세	17.4	26.5	9.3	11.4	14.1	8.4	10.3	2.6	0.0
	40~49세	22.6	28.3	14.4	8.9	9.1	10.0	5.4	1.0	0.2
	50~59세	31.4	22.6	9.0	11.5	10.7	7.8	5.6	0.8	0.6
	60세 이상	50.8	13.7	5.0	9.8	7.4	8.1	3.5	1.7	0.0
학력	초졸이하	45.1	9.8	25.1	10.1	4.3	3.2	2.5	0.0	0.0
	중졸	29.7	12.5	31.9	8.9	3.9	8.7	2.5	1.8	0.0
	고졸	31.1	22.1	8.8	13.8	8.3	8.2	5.5	1.7	0.4
	대졸이상	23.4	28.6	10.2	9.7	13.1	8.1	5.7	1.1	0.2
직업	전문관리	23.3	24.9	13.3	15.0	9.9	6.0	5.3	1.7	0.5
	사무	19.7	28.9	9.2	8.6	13.7	13.7	3.9	2.2	0.1
	서비스판매	27.2	27.3	7.9	9.4	12.6	7.0	7.5	1.2	0.0
	농어업	100.0	0.0	0.0	0.0	0.0	0.0	0.0	0.0	0.0
	기능노무	37.6	20.2	7.8	13.5	9.9	5.3	4.6	0.3	0.7
	학생	14.6	23.8	42.4	8.4	2.3	5.0	2.8	0.8	0.0
	주부	39.4	15.0	8.5	11.0	9.3	7.8	8.7	0.3	0.0
	무직/기타	42.9	17.4	9.5	16.3	6.2	3.0	2.4	1.2	1.0
월평균 가구소득	100만원 미만	57.1	6.6	6.7	21.9	3.3	2.9	0.0	1.6	0.0
	100~200만원 미만	49.5	10.1	5.6	12.0	10.1	5.5	6.4	0.7	0.0
	200~300만원 미만	30.8	20.4	12.2	15.1	9.2	8.9	3.0	0.0	0.3
	300~400만원 미만	30.2	21.5	11.4	12.3	9.1	8.7	6.2	0.6	0.0
	400~500만원 미만	31.8	25.5	11.4	10.5	7.6	5.4	6.7	1.1	0.0
	500~600만원 미만	26.0	26.1	13.0	7.2	13.6	7.0	5.4	1.0	0.6
	600~700만원 미만	23.1	30.4	14.3	8.5	9.7	8.1	4.8	0.7	0.6
	700만원 이상	14.7	26.3	15.3	11.9	11.9	11.0	5.1	3.7	0.2
주택 유형	단독주택	57.6	8.5	5.1	14.0	3.9	5.7	5.1	0.0	0.0
	아파트	24.7	26.8	13.4	10.2	10.9	6.7	5.6	1.5	0.3
	연립/다세대주택	29.5	21.4	12.3	12.3	9.9	8.3	4.7	1.2	0.4
	기타	37.9	14.7	4.1	8.5	8.9	23.5	2.5	0.0	0.0
주거점유 형태	자가	32.2	22.1	11.8	10.0	10.3	7.1	5.1	1.2	0.3
	전세	19.5	27.9	15.0	10.4	9.6	10.2	5.5	1.6	0.3
	월세 및 기타	19.3	24.9	7.8	25.6	12.0	5.3	5.2	0.0	0.0
가구원 수	1인	35.1	19.7	7.0	14.6	10.0	7.9	4.3	1.0	0.4
	2인	33.9	24.5	6.2	10.7	10.1	8.2	3.7	2.7	0.0
	3인	25.3	24.1	14.4	10.4	11.9	6.8	6.3	0.8	0.0
	4인	23.6	26.2	16.9	9.6	8.5	8.7	5.0	0.5	1.0
	5인 이상	23.9	10.1	22.0	20.7	4.2	10.0	8.0	1.1	0.0

자료: 2023 인천광역시 사회조사

Base: 전체



## 11 서구의 특성 지표

### 11-1. 공공배달앱서비스(배달서구) 이용경험

(단위 : %)

구 분		경험있음	경험없음
2022		28.3	71.7
2023		30.1	69.9
성별	남성	29.1	70.9
	여성	31.1	68.9
연령	13~19세	21.8	78.2
	20~29세	28.5	71.5
	30~39세	39.3	60.7
	40~49세	43.6	56.4
	50~59세	32.0	68.0
	60세 이상	13.1	86.9
학력	초졸이하	14.4	85.6
	중졸	13.8	86.2
	고졸	27.9	72.1
	대졸이상	36.0	64.0
직업	전문관리	34.6	65.4
	사무	38.2	61.8
	서비스판매	33.2	66.8
	농어업	0.0	100.0
	기능노무	19.1	80.9
	학생	26.8	73.2
	주부	29.7	70.3
	무직/기타	15.9	84.1
월평균 가구소득	100만원 미만	10.8	89.2
	100~200만원 미만	16.5	83.5
	200~300만원 미만	32.4	67.6
	300~400만원 미만	32.9	67.1
	400~500만원 미만	30.5	69.5
	500~600만원 미만	30.8	69.2
	600~700만원 미만	35.7	64.3
	700만원 이상	28.4	71.6
주택 유형	단독주택	38.2	61.8
	아파트	27.2	72.8
	연립/다세대주택	33.1	66.9
	기타	41.1	58.9
주거점유 형태	자가	28.0	72.0
	전세	35.3	64.7
	월세 및 기타	30.2	69.8
가구원 수	1인	31.5	68.5
	2인	25.7	74.3
	3인	31.9	68.1
	4인	33.0	67.0
	5인 이상	20.1	79.9

자료: 2023 인천광역시 사회조사

Base: 전체

## 11-2. 공공배달앱서비스(배달서구) 개선사항

(단위 : %)

구 분		더 많은 가맹점 입점 필요	배달서구의 인지도 향상	다양한 이벤트 개최	배달서구 앱 디자인 개선	주문취소율 개선	기타
2022		51.0	15.0	23.6	8.0	1.6	0.7
<b>2023</b>		<b>36.0</b>	<b>27.4</b>	<b>20.3</b>	<b>10.7</b>	<b>4.1</b>	<b>1.5</b>
성별	남성	32.1	30.3	18.4	11.9	5.7	1.6
	여성	39.7	24.6	22.2	9.5	2.6	1.4
연령	13~19세	44.7	22.3	19.4	13.6	0.0	0.0
	20~29세	36.5	28.0	22.7	7.4	3.3	2.0
	30~39세	34.1	25.5	26.2	9.1	3.4	1.7
	40~49세	37.4	28.8	19.4	10.2	4.2	0.0
	50~59세	37.3	31.7	16.1	9.0	3.8	2.0
	60세 이상	27.9	20.2	15.6	22.2	9.2	4.9
학력	초졸이하	34.1	19.9	12.6	26.8	6.6	0.0
	중졸	49.2	6.9	19.3	14.2	7.2	3.2
	고졸	35.9	28.0	16.9	11.7	4.7	2.8
	대졸이상	35.5	28.5	22.5	9.0	3.5	0.9
직업	전문관리	43.4	22.0	25.5	1.1	2.1	5.9
	사무	33.6	25.6	27.4	9.0	4.0	0.3
	서비스판매	29.3	33.2	10.9	19.8	5.6	1.3
	농어업	35.5	22.9	26.9	6.6	8.2	0.0
	기능노무	-	-	-	-	-	-
	학생	41.5	29.0	19.0	10.5	0.0	0.0
	주부	35.8	27.7	21.2	10.3	2.9	2.0
	무직/기타	55.6	23.7	6.6	4.5	5.9	3.6
월평균 가구소득	100만원 미만	34.5	28.3	8.1	9.7	19.4	0.0
	100~200만원 미만	22.2	43.6	17.2	8.5	4.3	4.1
	200~300만원 미만	22.6	31.6	17.1	24.6	4.0	0.0
	300~400만원 미만	33.5	25.2	18.9	14.6	3.7	4.1
	400~500만원 미만	35.7	28.2	16.9	12.6	6.6	0.0
	500~600만원 미만	41.2	25.9	21.3	7.6	2.9	1.1
	600~700만원 미만	33.7	26.3	29.8	6.6	2.9	0.6
	700만원 이상	47.4	25.6	17.9	2.8	3.6	2.7
주택 유형	단독주택	15.6	55.4	10.3	12.0	6.7	0.0
	아파트	41.0	24.2	24.3	5.9	2.5	2.1
	연립/다세대주택	31.2	28.8	15.1	18.5	5.3	1.0
	기타	37.2	22.6	26.8	3.4	10.0	0.0
주거점유 형태	자가	32.1	29.0	21.9	10.6	4.7	1.7
	전세	39.3	25.4	19.0	11.8	3.0	1.4
	월세 및 기타	60.0	20.1	11.0	5.3	3.5	0.0
가구원 수	1인	28.7	20.1	23.5	13.4	11.6	2.7
	2인	32.8	30.4	20.6	10.1	2.9	3.2
	3인	29.1	32.3	22.5	11.3	4.5	0.3
	4인	50.2	21.4	16.5	8.8	2.1	1.1
	5인 이상	53.8	10.5	11.7	18.3	0.0	5.7

자료: 2023 인천광역시 사회조사

Base: 공공배달앱서비스(배달서구) 이용자

### 11-3. 소상공인 지원을 위해 필요한 정책

(단위 : %)

구 분		자금 지원 (자금융통, 보증금·월세 등)	세제 지원 (세금감면, 납부기한연장 등)	인력 지원(채용, 교육 및 훈련, 컨설팅 지원 등)	판로 지원 (온·오프라인 유통채널 확대 등)	정보화 지원 (SNS 운영 및 모바일 앱 주문, 무인결제·PO S 설치 등)	기술 지원 (신제품 및 기술 개발, 서비스·공정 개선 등)	퇴로 지원 (업종전환, 재창업 및 폐업 대비 등)	기타
2022		28.3	22.5	17.2	16.0	9.6	2.9	3.1	0.4
2023		24.9	18.9	17.2	16.9	10.6	6.1	3.8	1.6
성별	남성	24.7	18.6	17.1	17.1	10.6	6.2	3.9	1.8
	여성	25.0	19.1	17.4	16.6	10.6	6.1	3.8	1.4
연령	13~19세	17.2	13.1	17.2	8.6	18.0	10.4	3.9	11.6
	20~29세	24.5	24.0	16.7	11.0	9.9	6.9	5.9	1.1
	30~39세	26.4	21.8	13.4	19.1	10.4	5.9	2.6	0.3
	40~49세	21.7	19.7	17.8	21.3	9.8	5.1	4.5	0.0
	50~59세	28.2	16.7	20.0	15.8	9.8	5.8	3.0	0.7
	60세 이상	26.6	16.6	17.7	18.5	9.8	5.7	3.7	1.4
학력	초졸이하	34.0	15.6	17.7	7.0	8.8	6.1	1.9	9.0
	중졸	15.2	18.1	14.8	13.3	17.7	8.6	6.1	6.4
	고졸	25.4	17.0	19.5	16.6	10.2	6.0	4.2	1.2
	대졸이상	24.6	20.7	16.1	19.0	10.1	5.9	3.6	0.1
직업	전문관리	27.4	17.5	19.5	13.7	9.7	7.6	3.6	0.9
	사무	20.8	20.6	16.1	20.4	11.9	6.5	3.5	0.3
	서비스판매	28.6	16.0	20.0	20.9	8.3	3.8	2.4	0.0
	농어업	41.7	0.0	0.0	0.0	28.8	29.4	0.0	0.0
	기능노무	27.5	26.0	14.4	13.2	6.6	6.7	3.9	1.7
	학생	16.5	16.7	17.0	8.2	19.5	8.9	4.2	9.0
	주부	22.6	18.9	21.0	17.3	9.3	4.4	5.9	0.7
	무직/기타	31.4	18.0	11.7	14.4	9.6	7.4	5.2	2.2
월평균 가구소득	100만원 미만	33.4	15.5	12.6	8.6	10.4	12.4	3.1	4.0
	100~200만원 미만	33.2	18.1	9.4	20.1	5.8	6.4	4.0	3.0
	200~300만원 미만	28.7	12.5	23.1	16.4	11.5	2.7	4.2	0.9
	300~400만원 미만	28.2	16.1	12.2	18.5	13.9	6.2	3.7	1.2
	400~500만원 미만	17.7	19.7	16.0	20.8	10.8	4.5	6.5	4.0
	500~600만원 미만	23.8	19.5	16.5	18.7	11.5	5.7	2.7	1.5
	600~700만원 미만	25.2	25.2	20.8	7.8	10.1	8.0	2.8	0.0
	700만원 이상	22.6	19.9	20.4	18.4	7.3	7.5	3.6	0.5
주택 유형	단독주택	25.5	11.0	18.8	22.8	12.9	3.4	5.7	0.0
	아파트	25.2	23.6	16.7	14.0	9.6	6.5	3.3	1.1
	연립/다세대주택	24.0	11.5	17.7	21.6	12.2	5.7	4.5	2.7
	기타	27.8	17.9	20.1	13.8	8.4	7.2	4.7	0.0
주거점유 형태	자가	23.6	19.2	16.9	17.5	10.9	6.1	3.9	1.9
	전세	23.5	18.6	18.7	16.7	10.8	6.8	3.9	0.9
	월세 및 기타	46.7	16.1	14.0	10.1	5.2	3.7	3.0	1.2
가구원 수	1인	26.9	17.7	16.1	17.1	9.9	6.3	4.3	1.6
	2인	26.7	17.5	16.9	20.2	9.2	4.7	4.0	0.8
	3인	23.1	20.4	19.5	14.5	11.6	7.3	3.2	0.5
	4인	24.5	19.1	15.2	16.7	10.8	6.0	4.3	3.4
	5인 이상	28.5	14.6	12.6	17.6	10.0	5.2	4.9	6.6

자료: 2023 인천광역시 사회조사

Base: 전체

## 10-4. 확충 필요 아동 이용 공간/시설\_1순위

(단위 : %)

구 분		아동양육 시설	아동보호 치료시설	아동일시 보호시설	아동전용 시설 (어린이 공원, 어린이놀 이터)	자립지원 시설	지역아동 센터	공동생활 가정 (그룹홈)	아동보호 전문기관	아동 상담소	가정위탁 지원센터	아동권리 보장원	기타
2022		34.1	9.7	10.7	22.3	3.5	3.9	5.3	3.5	5.3	1.0	0.3	0.3
2023		30.5	17.0	15.6	11.2	6.1	6.0	4.2	4.1	3.5	1.4	0.4	0.1
성별	남성	30.3	18.5	14.1	11.8	6.4	5.8	4.2	3.3	3.9	1.2	0.3	0.1
	여성	30.7	15.5	17.0	10.7	5.7	6.2	4.2	4.8	3.0	1.6	0.5	0.2
연령	13~19세	26.4	15.6	19.6	11.6	7.2	7.2	1.9	3.9	4.7	1.0	1.0	0.0
	20~29세	26.1	19.0	17.1	8.6	8.4	7.2	4.7	4.2	2.7	2.1	0.0	0.0
	30~39세	31.1	15.6	13.6	15.9	5.5	5.4	4.5	4.7	2.6	1.0	0.0	0.0
	40~49세	28.9	16.9	16.4	10.5	7.2	7.3	2.4	4.8	4.2	1.1	0.3	0.0
	50~59세	30.0	17.1	16.0	10.8	5.4	5.3	5.5	4.2	3.1	1.9	0.2	0.5
	60세 이상	36.0	17.4	13.7	10.1	4.3	4.7	5.0	2.7	3.9	1.3	0.9	0.2
학력	초졸이하	23.5	17.7	14.5	16.1	5.2	6.5	4.1	5.1	4.0	2.3	1.0	0.0
	중졸	31.5	14.8	17.6	10.5	6.8	5.0	4.0	2.2	6.7	0.4	0.5	0.0
	고졸	31.4	14.9	14.6	11.9	5.2	5.9	4.5	4.9	4.0	1.6	0.7	0.3
	대졸이상	30.8	18.5	16.0	10.2	6.6	6.1	4.0	3.6	2.6	1.3	0.1	0.1
직업	전문관리	22.6	15.9	15.1	19.4	6.3	8.9	2.6	4.8	3.5	1.0	0.0	0.0
	사무	29.6	18.2	14.7	7.7	8.1	7.7	4.4	4.8	2.8	1.5	0.4	0.0
	서비스판매	35.2	19.4	17.8	9.1	3.9	3.0	3.7	3.5	3.0	1.3	0.1	0.2
	농어업	0.0	29.4	0.0	0.0	70.6	0.0	0.0	0.0	0.0	0.0	0.0	0.0
	기능노무	25.7	15.8	10.5	18.6	6.6	4.3	9.6	3.0	3.5	1.5	0.0	1.0
	학생	28.1	15.1	19.7	8.5	8.2	7.1	2.6	3.8	4.9	1.3	0.7	0.0
	주부	29.0	16.7	19.0	11.2	4.4	5.5	5.0	3.0	4.4	0.6	1.2	0.0
	무직/기타	38.1	13.4	10.8	12.5	4.4	7.0	2.2	5.1	3.5	2.6	0.3	0.0
월평균 가구소득	100만원 미만	23.9	16.8	22.1	16.7	3.2	6.5	2.1	5.6	3.2	0.0	0.0	0.0
	100~200만원 미만	38.8	7.2	16.3	14.9	4.3	3.8	4.5	3.6	4.7	0.7	1.2	0.0
	200~300만원 미만	32.7	16.8	16.3	11.3	4.3	1.6	5.3	5.0	2.9	2.3	1.0	0.6
	300~400만원 미만	30.8	13.6	15.9	12.5	5.9	6.3	5.1	3.9	4.4	1.1	0.2	0.2
	400~500만원 미만	30.4	16.0	15.9	10.3	7.7	4.7	3.1	5.4	3.4	2.5	0.4	0.2
	500~600만원 미만	31.4	17.9	17.3	8.5	6.9	7.7	3.9	3.8	1.7	1.1	0.0	0.0
	600~700만원 미만	31.1	17.0	11.1	11.4	7.4	8.9	3.9	3.6	4.2	0.8	0.5	0.0
	700만원 이상	26.1	23.1	14.5	12.0	4.9	5.8	4.7	2.8	4.3	1.5	0.2	0.0
주택 유형	단독주택	35.2	23.1	5.2	20.5	2.3	4.2	1.8	6.0	1.7	0.0	0.0	0.0
	아파트	29.0	18.4	15.1	10.1	6.2	7.0	4.8	3.8	3.6	1.6	0.3	0.2
	연립/다세대주택	35.3	14.8	17.8	11.3	5.7	3.2	2.7	3.9	3.6	1.0	0.6	0.1
	기타	7.2	7.5	13.1	19.0	11.1	17.6	11.5	7.8	1.7	3.6	0.0	0.0
주거점유 형태	자가	30.7	18.7	14.3	10.3	6.1	5.6	4.3	3.9	3.8	1.7	0.3	0.2
	전세	31.7	14.5	18.1	10.4	6.4	6.4	4.0	4.2	2.9	0.9	0.5	0.0
	월세 및 기타	21.9	8.5	18.9	26.5	4.0	8.1	3.8	5.8	1.9	0.0	0.0	0.5
가구원 수	1인	29.4	16.3	14.1	15.3	4.8	6.2	6.3	2.8	3.2	1.2	0.0	0.4
	2인	33.6	14.6	15.6	12.1	3.7	4.8	5.6	4.4	3.2	1.9	0.6	0.0
	3인	31.2	17.8	16.3	10.0	6.3	5.5	3.7	4.1	3.7	1.2	0.1	0.2
	4인	28.8	19.3	16.1	9.1	8.1	7.5	2.9	3.1	3.5	1.0	0.6	0.0
	5인 이상	13.1	12.4	6.6	22.8	12.0	9.6	3.0	11.8	2.9	3.5	1.2	1.1

자료: 2023 인천광역시 사회조사

Base: 전체

## 11-4. 확충 필요 아동 이용 공간/시설\_1+2순위

(단위 : %)

구 분		아동양육 시설	아동일시 보호시설	아동보호 치료시설	아동전용 시설 (어린이 공원, 어린이놀 이터)	지역아동 센터	공동생활 가정 (그룹홈)	자립지원 시설	아동보호 전문기관	아동 상담소	가정위탁 지원센터	아동권리 보장원	기타
2022		40.8	22.1	22.2	34.7	17.5	12.5	8.4	17.7	12.8	3.1	1.3	0.4
2023		37.2	32.8	30.2	21.2	18.8	16.1	12.8	11.8	10.3	5.5	1.4	0.2
성별	남성	36.4	31.0	31.9	22.5	18.4	15.0	13.6	11.9	11.1	4.7	1.6	0.1
	여성	38.0	34.6	28.6	20.0	19.1	17.1	12.0	11.8	9.5	6.3	1.3	0.3
연령	13~19세	35.1	39.8	23.5	23.6	18.0	13.4	13.0	12.7	12.1	5.8	1.0	0.0
	20~29세	31.0	32.5	31.4	19.0	19.8	13.5	15.6	13.5	14.8	6.1	1.7	0.0
	30~39세	39.7	30.6	31.2	22.9	18.3	15.1	13.9	12.3	9.0	4.2	1.9	0.0
	40~49세	35.9	33.8	31.1	21.0	20.3	14.0	12.9	11.5	11.2	4.6	1.2	0.0
	50~59세	35.6	29.4	31.4	19.9	21.5	19.0	12.6	12.6	7.0	6.7	1.0	0.7
	60세 이상	42.1	34.0	29.3	21.8	15.2	18.6	10.3	9.8	10.0	5.7	1.6	0.3
학력	초졸이하	31.1	29.9	25.6	33.9	17.3	12.3	11.8	17.6	10.2	5.8	2.1	0.0
	중졸	38.4	42.3	24.3	18.7	16.6	18.5	12.0	8.9	13.8	5.0	0.5	0.5
	고졸	37.2	31.9	28.2	22.8	18.9	16.6	12.1	11.6	10.8	6.1	2.1	0.3
	대졸이상	37.9	32.4	33.0	18.7	19.2	16.0	13.5	11.5	9.6	5.2	1.1	0.1
직업	전문관리	30.4	26.8	30.7	33.0	23.6	11.1	13.4	11.1	10.3	6.9	0.3	0.0
	사무	36.1	33.6	32.4	16.3	19.7	15.4	14.4	12.5	10.1	5.7	2.1	0.0
	서비스판매	41.5	33.7	34.2	15.9	14.7	21.2	13.2	9.4	8.0	4.5	1.7	0.2
	농어업	0.0	0.0	71.2	0.0	0.0	0.0	100.0	0.0	28.8	0.0	0.0	0.0
	기능노무	28.0	25.0	25.4	31.8	21.4	18.6	13.9	15.8	11.6	4.5	0.7	1.3
	학생	37.4	42.4	24.1	20.8	16.0	12.1	13.8	11.4	12.8	7.5	0.7	0.0
	주부	37.3	35.9	32.7	19.5	20.4	17.6	9.2	10.7	11.3	4.0	1.2	0.0
	무직/기타	44.8	30.0	24.0	25.8	19.6	11.4	8.7	14.0	11.1	6.6	1.9	0.3
월평균 가구소득	100만원 미만	29.0	34.3	27.0	33.7	14.9	20.7	12.1	14.6	8.2	2.1	3.3	0.0
	100~200만원 미만	45.8	34.9	15.8	26.2	21.0	21.7	8.5	10.9	7.5	4.3	1.9	0.7
	200~300만원 미만	39.2	35.3	32.5	24.4	12.1	20.4	7.7	9.8	8.6	4.7	1.7	0.6
	300~400만원 미만	36.4	32.0	27.8	21.0	18.6	18.2	12.0	13.8	11.7	5.6	1.1	0.2
	400~500만원 미만	35.9	31.6	27.1	20.3	19.5	18.0	14.2	13.8	9.8	7.0	0.4	0.2
	500~600만원 미만	37.7	33.5	33.9	14.9	20.6	14.1	14.5	10.3	10.6	5.9	1.3	0.2
	600~700만원 미만	37.2	31.5	27.3	20.1	25.4	13.3	15.3	12.7	9.2	5.5	1.8	0.0
주택 유형	700만원 이상	36.2	32.0	36.9	24.9	15.1	11.7	12.9	10.4	12.7	5.1	1.8	0.0
	단독주택	37.8	23.6	36.2	29.9	23.4	17.5	11.3	13.7	3.5	1.9	1.0	0.0
	아파트	36.2	33.1	30.7	20.2	19.9	13.6	13.3	11.6	11.2	6.8	1.4	0.2
	연립/다세대주택	41.5	33.4	29.9	21.6	14.9	20.0	10.7	11.6	9.8	3.7	1.3	0.3
주거점유 형태	기타	12.9	30.8	20.3	25.2	31.8	19.4	25.8	16.9	8.4	4.5	3.8	0.0
	자가	37.6	31.3	31.1	20.3	18.1	16.2	12.8	12.0	11.0	6.5	1.2	0.3
	전세	38.3	37.7	29.9	20.1	17.2	16.2	13.4	10.7	9.6	3.5	2.1	0.0
	월세 및 기타	27.6	26.3	21.7	37.0	34.4	14.6	10.4	15.3	6.3	3.1	0.6	0.5
가구원 수	1인	37.3	26.6	30.6	29.5	18.8	16.2	13.5	10.7	11.2	3.3	1.6	0.4
	2인	39.7	37.0	26.8	20.9	17.7	19.0	10.9	10.0	9.9	4.9	2.0	0.3
	3인	37.7	31.2	33.6	20.4	18.2	16.3	12.6	10.9	10.3	5.2	1.4	0.2
	4인	35.7	34.7	29.6	18.7	20.2	13.7	14.4	14.5	10.1	5.7	0.9	0.0
	5인 이상	20.3	18.6	24.3	30.3	23.9	6.6	17.0	21.6	13.1	18.4	1.2	1.1

자료: 2023 인천광역시 사회조사

Base: 전체

## 11-5. 야간/휴일 아동건강지킴이 동네병원 운영제도 인지도

(단위 : %, 명)

구 분		인지	잘 알고 있다	들어는 보았다	비인지
<b>2023</b>		<b>32.1</b>	<b>4.3</b>	<b>27.8</b>	<b>67.9</b>
성별	남성	32.8	4.2	28.5	67.2
	여성	31.4	4.4	27.0	68.6
연령	13~19세	21.4	4.2	17.2	78.6
	20~29세	20.2	2.9	17.3	79.8
	30~39세	41.2	8.6	32.7	58.8
	40~49세	42.4	7.3	35.2	57.6
	50~59세	31.1	2.5	28.7	68.9
	60세 이상	27.4	0.8	26.6	72.6
학력	초졸이하	14.4	2.7	11.7	85.6
	중졸	18.0	1.5	16.4	82.0
	고졸	32.4	1.8	30.5	67.6
	대졸이상	36.4	6.4	30.0	63.6
직업	전문관리	36.0	9.3	26.8	64.0
	사무	40.2	5.9	34.3	59.8
	서비스판매	31.4	3.4	28.0	68.6
	농어업	41.7	0.0	41.7	58.3
	기능노무	32.5	1.3	31.2	67.5
	학생	20.4	3.3	17.1	79.6
	주부	32.1	5.6	26.4	67.9
	무직/기타	22.1	0.8	21.3	77.9
월평균 가구소득	100만원 미만	15.2	2.6	12.6	84.8
	100~200만원 미만	26.1	0.0	26.1	73.9
	200~300만원 미만	35.5	2.0	33.5	64.5
	300~400만원 미만	28.7	1.5	27.2	71.3
	400~500만원 미만	26.3	3.2	23.1	73.7
	500~600만원 미만	31.5	1.5	30.0	68.5
	600~700만원 미만	36.4	10.8	25.6	63.6
	700만원 이상	40.7	9.1	31.6	59.3
주택 유형	단독주택	21.4	0.0	21.4	78.6
	아파트	35.3	5.7	29.6	64.7
	연립/다세대주택	27.7	1.7	26.0	72.3
	기타	31.8	10.9	20.9	68.2
주거점유 형태	자가	28.4	2.0	26.4	71.6
	전세	42.5	8.6	33.9	57.5
	월세 및 기타	25.4	10.4	15.0	74.6
가구원 수	1인	19.3	1.4	17.9	80.7
	2인	32.3	1.1	31.2	67.7
	3인	35.8	7.1	28.7	64.2
	4인	33.1	4.5	28.6	66.9
	5인 이상	15.2	5.3	9.9	84.8

자료: 2023 인천광역시 사회조사

Base: 전체

## 11-6. 아동건강지킴이 동네병원 이용 경험

(단위 : %)

구 분		경험있음	경험없음
2023		4.7	95.3
성별	남성	5.3	94.7
	여성	4.2	95.8
연령	13~19세	5.9	94.1
	20~29세	2.5	97.5
	30~39세	8.0	92.0
	40~49세	9.9	90.1
	50~59세	1.9	98.1
	60세 이상	0.8	99.2
학력	초졸이하	2.7	97.3
	중졸	1.1	98.9
	고졸	3.5	96.5
	대졸이상	6.2	93.8
직업	전문관리	7.7	92.3
	사무	7.2	92.8
	서비스판매	4.0	96.0
	농어업	0.0	100.0
	기능노무	1.8	98.2
	학생	4.6	95.4
	주부	4.7	95.3
	무직/기타	1.1	98.9
월평균 가구소득	100만원 미만	0.0	100.0
	100~200만원 미만	1.8	98.2
	200~300만원 미만	2.3	97.7
	300~400만원 미만	2.8	97.2
	400~500만원 미만	4.0	96.0
	500~600만원 미만	1.3	98.7
	600~700만원 미만	7.9	92.1
	700만원 이상	12.2	87.8
주택 유형	단독주택	0.0	100.0
	아파트	5.9	94.1
	연립/다세대주택	2.4	97.6
	기타	10.9	89.1
주거점유 형태	자가	2.4	97.6
	전세	9.2	90.8
	월세 및 기타	10.8	89.2
가구원 수	1인	0.0	100.0
	2인	1.9	98.1
	3인	7.1	92.9
	4인	6.3	93.7
	5인 이상	1.2	98.8

자료: 2023 인천광역시 사회조사

Base: 전체

## 11-7. 아동건강지킴이 동네병원 만족도

(단위 : %)

구 분		매우 불만족	약간 불만족	보통	약간 만족	매우 만족	불만족	보통	만족	평균 (5점)
<b>2023</b>		<b>1.1</b>	<b>3.5</b>	<b>13.5</b>	<b>61.7</b>	<b>20.1</b>	<b>4.6</b>	<b>13.5</b>	<b>81.9</b>	<b>3.96</b>
성별	남성	0.0	4.2	18.6	65.1	12.1	4.2	18.6	77.2	3.85
	여성	2.6	2.6	7.1	57.5	30.3	5.1	7.1	87.7	4.10
연령	13~19세	0.0	17.1	11.2	71.8	0.0	17.1	11.2	71.8	3.55
	20~29세	0.0	0.0	23.0	38.5	38.5	0.0	23.0	77.0	4.15
	30~39세	3.8	0.0	8.6	52.1	35.6	3.8	8.6	87.6	4.16
	40~49세	0.0	2.7	10.0	74.3	13.1	2.7	10.0	87.3	3.98
	50~59세	0.0	0.0	42.5	49.2	8.3	0.0	42.5	57.5	3.66
	60세 이상	0.0	19.4	21.2	42.5	16.9	19.4	21.2	59.3	3.57
학력	초졸이하	0.0	0.0	17.7	82.3	0.0	0.0	17.7	82.3	3.82
	중졸	0.0	0.0	0.0	100.0	0.0	0.0	0.0	100.0	4.00
	고졸	0.0	9.7	20.0	63.0	7.3	9.7	20.0	70.4	3.68
	대졸이상	1.6	1.6	11.3	59.1	26.3	3.2	11.3	85.4	4.07
직업	전문관리	0.0	0.0	0.0	70.2	29.8	0.0	0.0	100.0	4.30
	사무	0.0	3.0	14.8	62.3	19.9	3.0	14.8	82.2	3.99
	서비스판매	0.0	0.0	20.3	60.0	19.7	0.0	20.3	79.7	3.99
	농어업	-	-	-	-	-	-	-	-	-
	기능노무	0.0	18.6	60.6	20.8	0.0	18.6	60.6	20.8	3.02
	학생	0.0	17.1	11.2	71.8	0.0	17.1	11.2	71.8	3.55
	주부	10.2	0.0	5.8	47.1	36.9	10.2	5.8	84.0	4.01
	무직/기타	0.0	0.0	0.0	100.0	0.0	0.0	0.0	100.0	4.00
월평균 가구소득	100만원 미만	-	-	-	-	-	-	-	-	-
	100~200만원 미만	0.0	0.0	40.6	59.4	0.0	0.0	40.6	59.4	3.59
	200~300만원 미만	0.0	0.0	11.9	88.1	0.0	0.0	11.9	88.1	3.88
	300~400만원 미만	0.0	0.0	35.9	64.1	0.0	0.0	35.9	64.1	3.64
	400~500만원 미만	0.0	0.0	18.4	63.5	18.1	0.0	18.4	81.6	4.00
	500~600만원 미만	0.0	0.0	29.8	57.4	12.8	0.0	29.8	70.2	3.83
	600~700만원 미만	0.0	7.1	7.2	52.9	32.8	7.1	7.2	85.7	4.11
	700만원 이상	2.7	4.4	7.7	62.9	22.4	7.0	7.7	85.3	3.98
주택 유형	단독주택	-	-	-	-	-	-	-	-	-
	아파트	1.5	1.5	11.4	67.2	18.4	3.0	11.4	85.5	3.99
	연립/다세대주택	0.0	13.6	29.3	40.4	16.8	13.6	29.3	57.1	3.60
	기타	0.0	0.0	0.0	57.9	42.1	0.0	0.0	100.0	4.42
주거점유 형태	자가	3.3	3.3	30.9	53.7	8.8	6.6	30.9	62.5	3.61
	전세	0.0	4.5	5.6	67.6	22.3	4.5	5.6	89.9	4.08
	월세 및 기타	0.0	0.0	0.0	59.1	40.9	0.0	0.0	100.0	4.41
가구원 수	1인	-	-	-	-	-	-	-	-	-
	2인	0.0	6.6	37.9	44.9	10.6	6.6	37.9	55.5	3.59
	3인	0.0	5.0	12.8	63.1	19.2	5.0	12.8	82.3	3.96
	4인	3.5	0.0	7.1	64.0	25.4	3.5	7.1	89.4	4.08
	5인 이상	0.0	0.0	0.0	100.0	0.0	0.0	0.0	100.0	4.00

자료: 2023 인천광역시 사회조사

Base: 아동건강지킴이 동네병원 이용자



## 11-8. 아동건강지킴이 동네병원 신규지정 희망 행정동

(단위 : %)

구 분		석남동-가좌동	청라동	검단동-마전동	당하동-원당동-아라동	검암경서동	가정동-신현원창동	연희동	불로대곡동	오류왕길동
<b>2023</b>		<b>20.7</b>	<b>19.8</b>	<b>13.6</b>	<b>10.8</b>	<b>8.7</b>	<b>8.5</b>	<b>6.6</b>	<b>6.3</b>	<b>5.0</b>
성별	남성	21.3	20.2	13.7	10.2	8.9	9.0	6.4	5.9	4.4
	여성	20.1	19.5	13.6	11.4	8.4	7.9	6.7	6.6	5.7
연령	13~19세	12.0	21.0	18.1	8.5	12.7	5.8	6.8	7.9	7.2
	20~29세	19.2	16.9	10.8	16.5	7.2	7.6	4.6	10.8	6.3
	30~39세	17.0	25.0	12.5	13.5	8.5	9.7	4.6	1.9	7.2
	40~49세	13.6	23.5	17.7	7.6	9.1	7.6	11.5	5.9	3.5
	50~59세	23.0	20.3	11.3	10.6	7.7	8.6	8.5	7.1	2.9
	60세 이상	32.0	13.5	13.0	9.1	8.7	9.5	3.2	6.1	5.1
학력	초졸이하	45.7	8.6	12.5	5.3	8.0	9.2	4.2	2.5	4.0
	중졸	25.2	17.3	16.4	5.0	11.6	7.4	3.6	4.7	9.0
	고졸	27.1	18.4	11.7	11.3	7.8	8.3	4.3	8.1	3.1
	대졸이상	12.5	22.7	14.7	12.1	8.9	8.6	8.7	5.9	5.9
직업	전문관리	13.9	36.1	7.0	6.6	6.7	11.5	9.7	2.4	6.1
	사무	7.2	29.0	16.5	7.9	8.2	8.9	10.9	7.6	3.8
	서비스판매	26.2	13.5	13.5	17.3	7.2	6.3	1.2	9.4	5.2
	농어업	0.0	41.7	29.4	28.8	0.0	0.0	0.0	0.0	0.0
	기능노무	43.3	11.1	11.1	9.5	9.0	7.7	2.8	1.7	3.8
	학생	10.7	26.7	15.2	11.4	10.0	4.0	6.6	7.9	7.4
	주부	20.7	12.6	14.2	11.0	8.7	8.5	12.8	6.3	5.3
	무직/기타	33.8	7.3	13.4	8.1	12.9	13.8	2.5	3.0	5.3
월평균 가구소득	100만원 미만	64.6	3.2	8.9	4.1	13.7	5.6	0.0	0.0	0.0
	100~200만원 미만	44.1	5.0	8.3	5.0	18.6	11.1	1.5	3.5	2.9
	200~300만원 미만	30.3	9.6	12.5	6.0	23.3	9.9	0.9	5.2	2.3
	300~400만원 미만	28.5	10.3	13.4	13.0	13.7	9.1	2.3	5.8	4.1
	400~500만원 미만	21.5	12.9	23.3	16.3	4.9	8.0	4.3	6.7	2.2
	500~600만원 미만	13.9	12.3	18.6	14.2	4.9	7.3	11.8	11.2	5.9
	600~700만원 미만	9.0	25.9	7.6	15.5	3.1	9.0	12.3	7.9	9.5
	700만원 이상	8.5	54.4	7.2	2.0	3.0	8.2	7.9	1.6	7.3
주택 유형	단독주택	64.8	4.2	10.8	1.4	3.4	12.5	3.0	0.0	0.0
	아파트	15.5	23.2	7.8	14.9	5.8	9.4	5.2	9.9	8.3
	연립/다세대주택	27.0	10.4	25.8	5.8	15.1	7.0	7.3	1.2	0.3
	기타	1.0	67.2	0.0	0.8	1.7	1.7	26.0	0.0	1.6
주거점유 형태	자가	23.3	17.2	15.1	10.5	7.3	8.7	6.6	6.2	5.0
	전세	11.4	25.9	10.9	10.8	11.3	8.4	7.9	7.4	6.0
	월세 및 기타	34.0	21.7	9.0	14.6	12.0	5.6	0.0	2.2	0.9
가구원 수	1인	32.2	17.9	7.9	12.8	9.4	6.0	6.9	5.1	1.9
	2인	25.0	17.6	13.6	9.3	10.4	8.1	4.9	6.1	5.2
	3인	16.8	22.5	13.0	10.8	8.3	8.7	8.0	6.3	5.5
	4인	18.3	19.6	14.8	11.7	8.0	7.9	6.8	7.0	5.9
	5인 이상	17.1	15.3	28.5	12.4	1.2	20.0	1.0	4.6	0.0

자료: 2023 인천광역시 사회조사

Base: 전체

## 11-9. 탄소포인트제 인지도

(단위 : %, 명)

구 분		인지	잘 알고 있다	들어는 보았다	비인지
<b>2023</b>		<b>46.2</b>	<b>5.3</b>	<b>40.9</b>	<b>53.8</b>
성별	남성	47.4	5.5	41.9	52.6
	여성	45.1	5.1	40.0	54.9
연령	13~19세	39.1	1.7	37.5	60.9
	20~29세	50.0	4.4	45.6	50.0
	30~39세	52.9	9.7	43.2	47.1
	40~49세	51.2	5.1	46.1	48.8
	50~59세	44.6	5.1	39.5	55.4
	60세 이상	38.0	3.9	34.0	62.0
학력	초졸이하	21.6	3.4	18.2	78.4
	중졸	31.3	1.5	29.8	68.7
	고졸	47.8	4.6	43.2	52.2
	대졸이상	50.8	6.5	44.3	49.2
직업	전문관리	52.9	13.3	39.6	47.1
	사무	53.0	6.0	47.0	47.0
	서비스판매	46.1	4.3	41.8	53.9
	농어업	41.7	0.0	41.7	58.3
	기능노무	42.5	6.3	36.2	57.5
	학생	40.3	1.8	38.6	59.7
	주부	40.2	2.3	37.9	59.8
	무직/기타	40.4	4.1	36.2	59.6
월평균 가구소득	100만원 미만	21.9	2.4	19.5	78.1
	100~200만원 미만	43.7	2.9	40.8	56.3
	200~300만원 미만	44.3	4.2	40.0	55.7
	300~400만원 미만	41.0	3.1	37.9	59.0
	400~500만원 미만	44.1	3.2	40.8	55.9
	500~600만원 미만	46.9	1.8	45.1	53.1
	600~700만원 미만	55.4	12.3	43.1	44.6
	700만원 이상	51.6	9.7	41.9	48.4
주택 유형	단독주택	29.7	2.0	27.7	70.3
	아파트	51.6	7.9	43.7	48.4
	연립/다세대주택	40.2	1.6	38.7	59.8
	기타	30.7	0.0	30.7	69.3
주거점유 형태	자가	42.9	3.8	39.2	57.1
	전세	54.6	9.5	45.1	45.4
	월세 및 기타	45.3	3.4	42.0	54.7
가구원 수	1인	37.5	1.8	35.6	62.5
	2인	46.0	6.5	39.5	54.0
	3인	49.0	6.9	42.1	51.0
	4인	46.8	3.2	43.6	53.2
	5인 이상	36.1	1.9	34.1	63.9

자료: 2023 인천광역시 사회조사

Base: 전체

## 11-10. 탄소포인트제 이용 경험

(단위 : %)

구 분		경험있음	경험없음
<b>2023</b>		<b>4.7</b>	<b>95.3</b>
성별	남성	5.1	94.9
	여성	4.3	95.7
연령	13~19세	3.9	96.1
	20~29세	2.7	97.3
	30~39세	7.5	92.5
	40~49세	5.7	94.3
	50~59세	5.0	95.0
	60세 이상	2.8	97.2
학력	초졸이하	2.4	97.6
	중졸	3.0	97.0
	고졸	4.3	95.7
	대졸이상	5.4	94.6
직업	전문관리	11.9	88.1
	사무	3.9	96.1
	서비스판매	3.5	96.5
	농어업	0.0	100.0
	기능노무	5.4	94.6
	학생	3.4	96.6
	주부	2.2	97.8
	무직/기타	5.6	94.4
월평균 가구소득	100만원 미만	4.6	95.4
	100~200만원 미만	2.1	97.9
	200~300만원 미만	3.8	96.2
	300~400만원 미만	1.6	98.4
	400~500만원 미만	4.0	96.0
	500~600만원 미만	2.5	97.5
	600~700만원 미만	10.3	89.7
주택 유형	700만원 이상	7.4	92.6
	단독주택	0.8	99.2
	아파트	6.3	93.7
	연립/다세대주택	2.7	97.3
주거점유 형태	기타	0.0	100.0
	자가	3.2	96.8
	전세	8.9	91.1
	월세 및 기타	1.8	98.2
가구원 수	1인	2.9	97.1
	2인	5.1	94.9
	3인	5.4	94.6
	4인	3.9	96.1
	5인 이상	3.3	96.7

자료: 2023 인천광역시 사회조사

Base: 전체

## 11-11. 탄소포인트제 만족도

(단위 : %)

구 분		매우 불만족	약간 불만족	보통	약간 만족	매우 만족	불만족	보통	만족	평균 (5점)
<b>2023</b>		<b>2.7</b>	<b>4.2</b>	<b>24.9</b>	<b>55.5</b>	<b>12.7</b>	<b>6.9</b>	<b>24.9</b>	<b>68.2</b>	<b>3.71</b>
성별	남성	1.5	4.1	28.9	53.9	11.7	5.6	28.9	65.6	3.70
	여성	4.2	4.3	20.2	57.4	13.9	8.5	20.2	71.3	3.73
연령	13~19세	0.0	0.0	25.6	74.4	0.0	0.0	25.6	74.4	3.74
	20~29세	0.0	0.0	64.2	35.8	0.0	0.0	64.2	35.8	3.36
	30~39세	0.0	4.2	12.8	65.6	17.4	4.2	12.8	83.0	3.96
	40~49세	7.9	0.0	18.1	61.8	12.2	7.9	18.1	74.0	3.70
	50~59세	3.9	7.3	31.0	36.9	20.9	11.2	31.0	57.8	3.63
	60세 이상	0.0	11.6	30.5	53.3	4.7	11.6	30.5	58.0	3.51
학력	초졸이하	0.0	20.0	52.4	27.6	0.0	20.0	52.4	27.6	3.08
	중졸	0.0	16.9	37.0	46.1	0.0	16.9	37.0	46.1	3.29
	고졸	3.8	0.0	34.8	50.4	11.0	3.8	34.8	61.4	3.65
	대졸이상	2.5	4.3	17.5	60.5	15.2	6.8	17.5	75.7	3.82
직업	전문관리	3.2	0.0	7.8	60.9	28.1	3.2	7.8	89.0	4.11
	사무	0.0	12.8	22.4	56.1	8.7	12.8	22.4	64.8	3.61
	서비스판매	4.4	0.0	17.3	62.5	15.7	4.4	17.3	78.3	3.85
	농어업	-	-	-	-	-	-	-	-	-
	기능노무	9.9	0.0	44.9	45.2	0.0	9.9	44.9	45.2	3.25
	학생	0.0	0.0	33.4	66.6	0.0	0.0	33.4	66.6	3.67
	주부	0.0	0.0	0.0	87.4	12.6	0.0	0.0	100.0	4.13
	무직/기타	0.0	11.3	57.3	26.8	4.6	11.3	57.3	31.4	3.25
월평균 가구소득	100만원 미만	0.0	0.0	48.1	51.9	0.0	0.0	48.1	51.9	3.52
	100~200만원 미만	0.0	0.0	64.7	35.3	0.0	0.0	64.7	35.3	3.35
	200~300만원 미만	0.0	21.2	34.2	23.4	21.2	21.2	34.2	44.6	3.45
	300~400만원 미만	0.0	0.0	74.4	25.6	0.0	0.0	74.4	25.6	3.26
	400~500만원 미만	8.9	0.0	57.9	33.3	0.0	8.9	57.9	33.3	3.16
	500~600만원 미만	0.0	7.2	6.2	71.9	14.7	7.2	6.2	86.6	3.94
	600~700만원 미만	0.0	0.0	20.3	64.7	15.0	0.0	20.3	79.7	3.95
	700만원 이상	6.0	5.7	2.4	68.1	17.7	11.8	2.4	85.8	3.86
주택 유형	단독주택	0.0	0.0	100.0	0.0	0.0	0.0	100.0	0.0	3.00
	아파트	0.0	4.3	26.5	55.8	13.5	4.3	26.5	69.3	3.78
	연립/다세대주택	13.9	4.0	16.0	56.2	9.9	17.9	16.0	66.1	3.44
	기타	-	-	-	-	-	-	-	-	-
주거점유 형태	자가	5.9	9.0	28.6	48.9	7.7	14.9	28.6	56.5	3.43
	전세	0.0	0.0	18.4	63.8	17.7	0.0	18.4	81.6	3.99
	월세 및 기타	0.0	0.0	100.0	0.0	0.0	0.0	100.0	0.0	3.00
가구원 수	1인	0.0	34.8	32.7	32.5	0.0	34.8	32.7	32.5	2.98
	2인	0.0	0.0	22.3	57.9	19.8	0.0	22.3	77.7	3.97
	3인	2.7	0.0	25.7	63.8	7.9	2.7	25.7	71.6	3.74
	4인	0.0	7.8	27.8	46.9	17.5	7.8	27.8	64.4	3.74
	5인 이상	69.8	30.2	0.0	0.0	0.0	100.0	0.0	0.0	1.30

자료: 2023 인천광역시 사회조사

Base: 탄소포인트제 이용자

## 11-12. 탄소포인트제 이용 의향

(단위 : %)

구 분		전혀 의향 없음	의향 없는 편	보통	의향 있는 편	매우 의향 있음	의향 없음	보통	의향 있음	평균 (5점)
<b>2023</b>		<b>4.3</b>	<b>10.8</b>	<b>43.6</b>	<b>37.9</b>	<b>3.5</b>	<b>15.0</b>	<b>43.6</b>	<b>41.4</b>	<b>3.26</b>
성별	남성	4.2	11.0	44.9	36.8	3.1	15.3	44.9	39.9	3.23
	여성	4.3	10.5	42.3	39.0	4.0	14.8	42.3	42.9	3.28
연령	13~19세	11.2	11.0	45.0	29.0	3.8	22.3	45.0	32.7	3.03
	20~29세	2.9	8.4	42.6	40.4	5.7	11.3	42.6	46.1	3.38
	30~39세	3.6	6.7	41.6	43.6	4.5	10.3	41.6	48.1	3.39
	40~49세	4.7	9.7	43.4	38.7	3.5	14.4	43.4	42.3	3.27
	50~59세	3.0	10.5	44.3	39.1	3.0	13.6	44.3	42.2	3.29
	60세 이상	3.9	16.2	44.7	33.4	1.8	20.1	44.7	35.2	3.13
학력	초졸이하	5.4	32.5	47.0	13.7	1.3	37.9	47.0	15.1	2.73
	중졸	10.9	10.6	44.2	31.2	3.1	21.5	44.2	34.4	3.05
	고졸	3.0	11.3	45.1	37.1	3.5	14.3	45.1	40.6	3.27
	대졸이상	4.0	7.1	42.0	43.0	3.9	11.1	42.0	46.9	3.36
직업	전문관리	5.4	7.2	44.5	37.3	5.6	12.6	44.5	42.9	3.31
	사무	1.9	8.0	42.8	43.8	3.5	9.9	42.8	47.3	3.39
	서비스판매	3.1	7.9	42.1	44.4	2.5	11.0	42.1	46.9	3.35
	농어업	0.0	0.0	100.0	0.0	0.0	0.0	100.0	0.0	3.00
	기능노무	5.0	18.1	47.7	24.5	4.7	23.1	47.7	29.2	3.06
	학생	9.5	8.5	42.4	35.3	4.2	18.0	42.4	39.5	3.16
	주부	4.2	13.5	37.4	42.2	2.6	17.7	37.4	44.9	3.26
	무직/기타	5.9	18.4	50.3	22.2	3.3	24.3	50.3	25.4	2.99
월평균 가구소득	100만원 미만	6.4	45.0	37.8	9.6	1.2	51.4	37.8	10.7	2.54
	100~200만원 미만	4.5	18.0	52.9	23.9	0.7	22.5	52.9	24.6	2.98
	200~300만원 미만	10.2	14.5	43.3	31.5	0.5	24.8	43.3	32.0	2.97
	300~400만원 미만	3.1	14.7	47.1	31.2	4.0	17.8	47.1	35.1	3.18
	400~500만원 미만	2.0	8.3	47.5	37.6	4.5	10.3	47.5	42.2	3.34
	500~600만원 미만	4.6	6.5	44.5	40.6	3.8	11.1	44.5	44.4	3.33
	600~700만원 미만	1.8	3.4	46.3	45.2	3.3	5.2	46.3	48.5	3.45
	700만원 이상	4.4	8.5	31.3	50.3	5.5	12.9	31.3	55.8	3.44
주택 유형	단독주택	1.0	18.8	42.6	34.2	3.4	19.8	42.6	37.6	3.20
	아파트	3.2	10.2	42.4	40.3	3.9	13.3	42.4	44.2	3.32
	연립/다세대주택	7.0	11.4	45.5	33.0	3.0	18.4	45.5	36.0	3.14
	기타	0.0	5.4	44.6	47.5	2.5	5.4	44.6	50.0	3.47
주거점유 형태	자가	4.3	11.0	42.3	38.8	3.6	15.3	42.3	42.4	3.26
	전세	4.9	9.8	42.6	39.7	3.0	14.7	42.6	42.7	3.26
	월세 및 기타	1.5	11.6	62.3	19.8	4.8	13.1	62.3	24.6	3.15
가구원 수	1인	5.0	17.4	39.9	35.1	2.7	22.4	39.9	37.8	3.13
	2인	3.7	11.7	42.9	38.9	2.7	15.4	42.9	41.6	3.25
	3인	4.4	10.4	42.4	39.5	3.3	14.8	42.4	42.8	3.27
	4인	3.8	8.7	46.3	36.5	4.7	12.5	46.3	41.2	3.30
	5인 이상	9.1	3.0	51.8	29.8	6.3	12.1	51.8	36.2	3.21

자료: 2023 인천광역시 사회조사

Base: 탄소포인트제 비이용자

SOCIAL INDICATORS OF INCHEON 2023

