





**부록**

**조사표(가구주)**



승인(협의)번호  
제204010호



인천광역시

## 2023년 인천광역시 사회조사표 [가구주용: 서구]

조사원이 작성하는 란입니다.	일련번호	행정구역 코드	조사구번호	거처/가구번호	가구원 코드	조사원 코드
		-	-	-		

안녕하십니까?  
귀댁에 건강과 행복이 가득하시길 진심으로 기원합니다.  
인천광역시에서는 시민의 삶의 질과 관련된 사회적 관심사와 주관적 의식에 관한 사항을 파악하고자 『인천광역시 사회조사』를 실시하고 있습니다. 조사결과는 시민들의 삶의 질을 높이고 더욱 편리하고 살기 좋은 인천을 만들기 위한 정책수립의 기초 자료로 활용될 계획입니다.

본 설문에 의한 통계는 통계법 제18조에 근거한 국가승인통계로, 응답내용은 같은 법 제33조(비밀의 보호)에 따라 개인적인 비밀은 엄격히 보호되며 통계작성 목적 이외에는 절대 사용되지 않습니다.  
바쁘시더라도 조사원이 귀댁에 방문 시 우리 시의 발전을 위하여 꼭 설문에 응해 주시길 부탁드립니다.

※ 본 설문조사는 만 13세 이상(주민등록 기준 2010. 7. 31. 이전(포함) 출생자) 가구원이 조사대상입니다.

주관기관 인천광역시	조사기관 ㈜글로벌리서치	실사부서 02) 3456-1907
------------	--------------	--------------------

가구주 성명	주 소
연 락 처	조사원 성명      조사원 연락처
주 택 형 태	① 단독주택(다가구 포함)    ② 아파트    ③ 연립/다세대주택    ④ 오피스텔    ⑤ 기타(상가내 주택 등)
주거점유형태	① 자가    ② 전세    ③ 보증금 있는 연·월세    ④ 보증금 없는 연·월세(사글세)    ⑤ 무상 및 기타 (③, ④를 선택한 경우 : 월 평균 지출 월세 _____ 만원)

※ 가구주 : 호주 및 세대주와 관계없이 가구를 대표하고 가계운영에 관한 사항을 계획하고 결정하는 책임을 가진 사람을 말합니다. 혈연관계가 없는 사람끼리 모여 사는 경우는 그 중 대표자 1명을 말합니다.

코드	만13세 이상 가구원 성명	가구주와의 관계 (보기1참조)	성별	생년월일 (주민등록 기준)	학력(보기2참조)		혼인상태 (보기3참조)	면접여부 (보기4참조)
					정규교육	출업 상태		
01		① 가구주	① 남 ② 여					
02			① 남 ② 여					
03			① 남 ② 여					
04			① 남 ② 여					
05			① 남 ② 여					
06			① 남 ② 여					
07			① 남 ② 여					
전체가구원수		명		만13세 이상 가구원수		명		

(보기1) 가구주와의 관계	(보기2) 학력	(보기3) 혼인상태	(보기4) 면접여부
① 가구주 ② 배우자 ③ 미혼 자녀 ④ 기혼 자녀 및 그 배우자 ⑤ 손자녀 및 그 배우자 ⑥ 부모(배우자 쪽 포함) ⑦ 조부모(배우자 쪽 포함) ⑧ 미혼 형제자매(배우자 쪽 포함) ⑨ 기타	<div style="display: flex;"> <div style="flex: 1;"> <b>&lt; 정규교육 &gt;</b>            ① 받지 않음            ② 초등학교            ③ 중학교            ④ 고등학교            ⑤ 대학교(4년제 미만)            ⑥ 대학교(4년제 이상)            ⑦ 대학원 석사 과정            ⑧ 대학원 박사 과정         </div> <div style="flex: 1;"> <b>&lt; 출업 상태 &gt;</b>            ① 졸업            ② 재학            ③ 수료            ④ 휴학            ⑤ 중퇴         </div> </div>	① 미혼 ② 배우자 있음 (동거 포함) ③ 사별 ④ 이혼(별거 포함)	① 조사원료 ② 단기 출장/부재 ③ 장기 출장/부재 ④ 타 지역거주 ⑤ 군입대/유학 등 ⑥ 기타



## II

## 건강

## 의료 서비스 만족도

**2** 귀하는 지난 1년 동안(2022. 8. 1. ~ 2023. 7. 31.) 인천시에 있는 의료기관을 이용한 적이 있습니까?

① 있다 → [2-1번으로]

② 없다 → [3번으로]

**2-1** [문2 ① 응답자만] 이용한 적이 있다면, 주로 이용한 곳은 어디입니까?

① 병원(입원시설 30개 이상)

⑤ 보건소

② 의원(외래 중심)

⑥ 약국(한약국)

③ 치과 병·의원

⑦ 기타( )

④ 한방병·의원

**2-2** [문2 ① 응답자만] 이용한 의료기관에 대해 얼마나 만족하십니까?

매우 불만족

약간 불만족

보통

약간 만족

매우 만족

①

②

③

④

⑤

## III

## 가구와 가족

## 육아지원 정책

**3** 귀하는 인천시 육아·보육환경 개선을 위해 가장 필요한 것은 무엇이라고 생각하십니까?  
순서대로 두 가지만 말씀해 주십시오.

[1순위 : ], [2순위 : ]

① 임신·출산 관련 의료비, 출산비 지원

⑤ 신혼부부, 다자녀가구 주택 지원

② 육아휴직 확대 등 일·가정 양립 지원

⑦ 놀이터, 지역아동센터 등 아동복지시설 확충

③ 유치원, 어린이집 등 보육시설 확충 및 지원

⑧ 기타( )

④ 지역 육아·보육 공동체(커뮤니티) 활성화

⑤ 자녀 보육비, 학비 지원

## 반려동물 (가구주 문항)

**4** 귀댁에는 반려(애완)동물이 있습니까?

① 있다 → [4-1번으로]

② 없다 → [5번으로]

**4-1** [문4 ① 응답자만] 현재 같이 지내고 있는 동물을 기준으로 반려(애완)동물의 마리수를 말씀해 주십시오.

1) 개 \_\_\_\_\_마리

2) 고양이 \_\_\_\_\_마리

3) 기타 \_\_\_\_\_마리

→ [응답 후 5번으로]

이웃 반려동물로 인한 불편 정도				
<b>5</b> 귀하는 이웃에서 반려(애완)동물을 키우는 것에 대해서 불편을 느끼십니까?				
전혀 그렇지 않다	별로 그렇지 않다	보통이다	약간 그렇다	매우 그렇다
①	②	③	④	⑤

반려동물 화장장 설치				
<b>6</b> 귀하는 인천시 내에 반려(애완)동물 화장장을 설치하는 것에 대해 어떻게 생각하십니까? ※ 반려(애완)동물 화장장이란 반려(애완)동물 사후, 사체를 화장(火葬)하는 시설을 말합니다.				
매우 반대한다	약간 반대한다	보통이다	약간 찬성한다	매우 찬성한다
①	②	③	④	⑤

반려동물 화장장 이용 의향	
<b>7</b> 귀하는 향후 반려(애완)동물 화장장을 이용할 의향이 있으십니까?	
① 있다	② 없다

#### IV 문화와 여가

문화예술 및 스포츠 행사 참여								
<b>8</b> 귀하는 지난 1년 동안(2022. 8. 1. ~ 2023. 7. 31.) 문화예술 및 스포츠 행사에 참여하신 적이 있습니까? 참여하신 적이 있다면 각 행사별로 연간 관람횟수 및 만족도를 모두 기입하여 주십시오.								
참여 여부	구 분	관람횟수(연간)		만족도				
		온라인	오프라인	매우 불만족	약간 불만족	보통	약간 만족	매우 만족
① 있음	1) 음악, 연주회	_____회	_____회	①	②	③	④	⑤
	2) 연극, 미당극, 뮤지컬	_____회	_____회	①	②	③	④	⑤
	3) 무용	_____회	_____회	①	②	③	④	⑤
	4) 영화	_____회	_____회	①	②	③	④	⑤
	5) 박물관	_____회	_____회	①	②	③	④	⑤
	6) 미술관	_____회	_____회	①	②	③	④	⑤
	7) 스포츠	_____회	_____회	①	②	③	④	⑤
	8) 기타(_____)	_____회	_____회	①	②	③	④	⑤
② 없음	→ [9번으로]							

문화체육시설 수에 대한 견해

**9** 귀하는 인천시의 문화 및 체육시설 수에 대해 어떻게 생각하십니까?

구 분	매우 부족하다	부족하다	보통이다	충분하다	매우 충분하다
1) 문화시설 수	①	②	③	④	⑤
2) 체육시설 수	①	②	③	④	⑤

**9-1** 인천시에 우선적으로 확충되어야 할 문화시설은 무엇이라 생각하십니까?

- ① 공연시설(공연장, 영화상영관, 야외공연시설 등)
- ② 전시시설(박물관, 미술관, 화랑, 조각공원 등)
- ③ 도서관(도서관, 문고 등)
- ④ 지역문화 복지시설(복지회관, 문화센터, 청소년수련시설 등)
- ⑤ 문화보급 전수시설(지방문화원, 국악원, 전수회관 등)
- ⑥ 기타 ( )

**9-2** 인천시에 우선적으로 확충되어야 할 체육시설은 무엇이라 생각하십니까?

- ① 야구, 축구, 배구 등 구기운동 시설
- ② 테니스, 배드민턴, 탁구 등 라켓운동 시설
- ③ 수영장 등 수상운동 시설
- ④ 헬스, 요가 등 체력 단련 운동 시설
- ⑤ 공원 내 체육시설
- ⑥ 기타 ( )

일과 여가의 균형

**10** 귀하는 일과 여가 중 어느 부분에 더 집중하고 있다고 생각하십니까?

※ '일(학업)과 여가생활의 균형'이란? 일(학업)과 여가생활에 대한 관심과 에너지, 일(학업)과 여가생활로부터의 스트레스 등이 어느 한 쪽에 치우치지 않고 균형적인 상태

일에 더 집중	균형			여가에 더 집중
①	②	③	④	⑤

여가활동 만족도

**11** 귀하는 거주하고 있는 지역내에서 여가활동 여건과 현재의 여가활동 생활에 얼마나 만족하십니까?

구 분	매우 불만족	약간 불만족	보통	약간 만족	매우 만족
1) 문화여가시설(접근성과 충분 정도)	①	②	③	④	⑤
2) 전반적인 여가활동	①	②	③	④	⑤

시간사용에 대한 만족도

**12** 귀하는 평소에 얼마나 바쁘거나 시간이 부족하다고 느끼십니까? 평일과 주말을 구분하여 각각 응답해 주십시오.

구 분	전혀 그렇지 않다	별로 그렇지 않다	가끔 그렇다	항상 그렇다
1) 평일	①	②	③	④
2) 주말(공휴일 포함)	①	②	③	④



### 여가 활동

- 13** 귀하는 평일/주말이나 휴일에 주로 무엇을 하며 여가를 활용하고 계십니까?  
우선 순위에 따라 세 가지만 말씀해 주십시오.

※ 여가는 직업상의 일이나 필수적인 가사 활동을 하는 시간을 제외하고 먹기, 자기, 일하러 가기, 수업에 출석하기, 숙제하기, 집안일, 육아 같은 의무적인 활동 전후에 남는 자유로운 시간을 말합니다.

구 분	1순위	2순위	3순위
1) 평일	( )	( )	( )
2) 주말(공휴일 포함)	( )	( )	( )

- |   |                                      |
|---|--------------------------------------|
| ① 동영상 콘텐츠 시청(TV, 유선방송, IPTV, 유튜브, 넷플릭스 등) | ⑦ 컴퓨터 게임, 인터넷 검색 등                   |
| ② 문화예술 관람(연극, 영화, 연주회, 전시회 등)             | ⑧ 취미, 자기계발 활동(요리, 독서, 기술자격증 취득 공부 등) |
| ③ 문화예술 참여(독서토론, 미술활동, 악기연주, 사진촬영 등)       | ⑨ 휴식(수면, 사우나 등)                      |
| ④ 스포츠 경기 관람                               | ⑩ 사회 활동(봉사활동, 종교활동, 사교활동 등)          |
| ⑤ 스포츠 활동(축구, 테니스, 골프, 당구, 체조, 승마 등)       | ⑪ 기타( )                              |
| ⑥ 관광(국내외 여행, 캠핑 등)                        |                                      |

## V 소득과 소비

### 가구 월평균 소득 (가구주 문항)

- 14** 지난 1년 동안(2022. 8. 1. ~ 2023. 7. 31.) 귀 닥의 세금 납부(공제)전의 월평균 총 가구소득은 얼마입니까?  
(연간 총소득은 월평균으로 환산하여 표시하여 주십시오.)  
※ 가구소득은 전 가구원의 근로소득, 사업소득, 재산소득 및 이전소득 등의 합계를 말합니다. (현재 가구에 거주하지 않은 가족은 제외)

- |                       |                         |
|-----------------------|-------------------------|
| ① 50만원 미만             | ⑦ 500만원 이상 ~ 600만원 미만   |
| ② 50만원 이상 ~ 100만원 미만  | ⑧ 600만원 이상 ~ 700만원 미만   |
| ③ 100만원 이상 ~ 200만원 미만 | ⑨ 700만원 이상 ~ 800만원 미만   |
| ④ 200만원 이상 ~ 300만원 미만 | ⑩ 800만원 이상 ~ 900만원 미만   |
| ⑤ 300만원 이상 ~ 400만원 미만 | ⑪ 900만원 이상 ~ 1,000만원 미만 |
| ⑥ 400만원 이상 ~ 500만원 미만 | ⑫ 1,000만원 이상            |

### 경제생활 만족도

- 15** 귀하의 현재 소득 및 소비 상태를 고려할 때, 전반적인 경제생활 수준에 대해 얼마나 만족하십니까?

매우 불만족	약간 불만족	보통	약간 만족	매우 만족
①	②	③	④	⑤

### 소비생활 만족도

- 16** 귀하는 현재의 전반적인 소비생활(의식주, 여가 및 취미생활 등에 대한 소비)에 어느 정도 만족하고 있습니까?

매우 불만족	약간 불만족	보통	약간 만족	매우 만족
①	②	③	④	⑤

소득 만족도					
<b>17 [만 19세 이상만]</b> 귀하는 현재 소득이 있습니까? 있다면 본인의 소득에 만족하십니까? (※ 2004년 7월 31일 이전 출생자 / 소득에는 근로소득, 사업소득, 재산소득 및 기타소득이 모두 포함됩니다.)					
매우 불만족	약간 불만족	보통	약간 만족	매우 만족	해당없음 (소득없음)
①	②	③	④	⑤	⑥

생계유지 어려움 경험 정도			
<b>18 [만 19세 이상만]</b> 귀하는 지난 1년 동안(2022. 8. 1. ~ 2023. 7. 31.) 생계유지를 하는 데 있어 경제적으로 어려움을 겪으신 적이 있으십니까?			
① 전혀 없었다	② 별로 없었다	③ 가끔 있었다	④ 매우 자주 있었다

가구 월평균 소비 지출액 (가구주 문항)	
<b>19</b> 귀댁의 지난 1년 동안(2022. 8. 1. ~ 2023. 7. 31.) 월평균 총 소비 지출액은 얼마나 됩니까?	
① 50만원 미만 ② 50만원 이상 ~ 100만원 미만 ③ 100만원 이상 ~ 200만원 미만 ④ 200만원 이상 ~ 300만원 미만 ⑤ 300만원 이상 ~ 400만원 미만 ⑥ 400만원 이상 ~ 500만원 미만	⑦ 500만원 이상 ~ 600만원 미만 ⑧ 600만원 이상 ~ 700만원 미만 ⑨ 700만원 이상 ~ 800만원 미만 ⑩ 800만원 이상 ~ 900만원 미만 ⑪ 900만원 이상 ~ 1,000만원 미만 ⑫ 1,000만원 이상

가구 부채 (가구주 문항)	
<b>20</b> 귀댁에는 현재 부채가 있습니까?	
① 있다 → [20-1번으로]                      ② 없다 → [21번으로]	
<b>20-1 [문20 ① 응답자만]</b> 귀댁의 부채는 주로 어디에서 빌린 것입니까?	
① 시중은행 ② 단위농협, 수협, 축협 ③ 새마을금고, 신용협동조합, 우체국 ④ 저축은행 ⑤ 보험사, 증권사	⑥ 카드사, 할부사 ⑦ 대부업체 ⑧ 사채, 일수 ⑨ 주변사람, 지인 ⑩ 기타(                      )
<b>20-2 [문20 ① 응답자만]</b> 부채가 있다면 주된 이유는 무엇입니까?	
① 주택 마련(임차, 구입) ② 교육비(본인·자녀교육비, 사교육비 등) ③ 의료비 ④ 생활비(교육, 의료비 제외) ⑤ 결혼, 장례비 등	⑥ 재테크 자금 마련(주식, 부동산 등) ⑦ 사업자금(가족 및 자녀사업, 영농자금 등) ⑧ 차량 구매 ⑨ 기타(                      )
<b>20-3 [문20 ① 응답자만]</b> 1년 전과 비교할 때 귀 가구의 부채는 증가했습니까? 혹은 감소했습니까?	
① 크게 증가했다      ② 약간 증가했다      ③ 비슷하다      ④ 약간 감소했다      ⑤ 크게 감소했다	



인천사랑상품권(인천e음) 이용 빈도 및 만족도				
<b>21</b> 귀하는 지난 1년 동안(2022. 8. 1. ~ 2023. 7. 31.) 인천시에서 발행하는 지역화폐인 인천사랑상품권(인천e음)을 얼마나 자주 사용하십니까? 월평균 기준으로 응답해주시시오.				
1) 사용 경험 있음	① 주 1회 이상 ② 월 1회 이상 ③ 분기별 1회 이상 ④ 반기별 1회 이상 ⑤ 연 1회 이상	→ [21-1번으로]		
2) 사용 경험 없음	⑥ 사용한 경험 없음	→ [22번으로]		
<b>21-1</b> [문21 ①~⑤ 응답자만] 사용해보신 인천사랑상품권(인천e음)에 대해 얼마나 만족하십니까?				
매우 불만족	약간 불만족	보통	약간 만족	매우 만족
①	②	③	④	⑤
→ [21-2번으로]			→ [21-3번으로]	
<b>21-2</b> [문21-1 ①, ②, ③ 응답자만] 귀하는 인천사랑상품권(인천e음)에 대해 만족하지 않는 이유가 무엇입니까?		<b>21-3</b> [문21-1 ④, ⑤ 응답자만] 귀하는 인천사랑상품권(인천e음)에 대해 만족하는 이유는 무엇입니까?		
① 고객센터 이용불편 ② 직관적이지 않은 사용자 화면 ③ 이용 혜택이 다양하지 않아서 ④ 충전할 가용현금이 많지 않음 ⑤ 기타( )		① 캐시백 10% 및 할인 혜택 ② 다양한 부가서비스 ③ 결제가능한 가맹점이 많음 ④ 충전 및 송금의 용이 ⑤ 기타( )		
→[응답 후 21-4번으로]		→[응답 후 21-4번으로]		
<b>21-4</b> [문21 ①~⑤ 응답자만] 귀하가 지난 1년 동안(2022. 8. 1. ~ 2023. 7. 31.) 인천사랑상품권(인천e음)에서 운영 중인 부가서비스 중 사용해본 경험이 있는 서비스를 모두 선택해 주십시오.				
① 혜택플러스 ② 인천e물 ③ 배달e음		④ 나눔e음 ⑤ 공유경제물 ⑥ 이용 경험 없음		

## VI

## 노동

## 근로 현황

22

귀하는 지난 1주일 동안 수입을 목적으로 1시간 이상 일을 하셨습니까? 또는 돈을 받지 않고 동일 가구 내 가족이 경영하는 사업체, 농장 등에서 18시간 이상 일을 하셨습니까?

※ 부업, 아르바이트 등 수입이 있는 일을 1시간 이상 했거나 일시적인 병, 사고 또는 연(휴)가, 육아휴직, 노사분규, 사업부진, 조업중단 등으로 일시휴직 중이신 분도 '일하였음'에 해당

① 일하였음 → [22-1번으로]

② 하지 않았음 → [22-3번으로]

22-1

[문22 ① 응답자만] 귀하의 직업은 무엇입니까?

※ 직업이 두 개 이상인 경우 주된 직업 한 개만 표시합니다.  
맨 뒤쪽의 직업 분류 예시를 참조하십시오.

- ① 관리자
- ② 전문가 및 관련 종사자
- ③ 사무종사자
- ④ 서비스 종사자
- ⑤ 판매 종사자
- ⑥ 농림어업 숙련 종사자
- ⑦ 기능원 및 관련 기능 종사자
- ⑧ 장차기계조작 및 조립 종사자
- ⑨ 단순 노동 종사자
- ⑩ 군인(직업군인)

22-2

[문22 ① 응답자만] 직장(일)에서 귀하의 지위는 무엇입니까?

1) 임금근로자

- ① 상용근로자
- ② 임시근로자
- ③ 일용근로자

2) 비임금근로자

- ④ 고용원이 있는 자영업자
- ⑤ 고용원이 없는 자영업자
- ⑥ 무급가족종사자

→[응답 후 23번으로]

22-3

[문22 ② 응답자만] 귀하께서 일을 하지 않은 주된 이유는 무엇입니까?

1) 구직활동	① 구직활동 → [22-4으로]
2) 구직 외 활동	② 취업준비 ③ 정규교육기관 재학 또는 진학준비(학생) ④ 육아 또는 가사(주부) ⑤ 쉬었음 ⑥ 건강상 어려움 ⑦ 기타( ) ※ 나이가 많아서, 가족 돌봄 등 사유를 기재 →[응답 후 28번으로]

22-4

[문22-3 ① 응답자만] 귀하가 지난 1년 동안(2022. 8. 1. ~ 2023. 7. 31.) 구직활동을 해 본적이 있다면, 주로 어떤 경로를 통해 하였습니다습니까?

- ① 공공취업지원기관(워크넷등 포함)
- ② 민간취업알선기관(인력사무소, 직업소개소 등)
- ③ 대중매체(신문, 잡지, 광고 등)
- ④ 인터넷 취업사이트
- ⑤ 해당 기업(기관)웹사이트
- ⑥ 학교, 학원
- ⑦ 친척, 친구, 동료 등 주변 지인
- ⑧ 기타( )

→[응답 후 28번으로]

## ※ 종사상 지위 예시

- ① 상용근로자: 고용계약 기간이 1년 이상이거나 근속기간이 1년 이상인 자로 퇴직금과 상여금 등 각종 수당 수혜자
- ② 임시근로자: 고용계약 기간이 1개월 이상 ~ 1년 미만인 근로자 / 근속기간이 1년 이상이라도 퇴직금 비수혜자
- ③ 일용근로자: 고용계약 기간이 1개월 미만인 근로자이거나 일일 고용되어 일한 대가로 월급을 받는 사람
- ④ 고용원이 있는 자영업자: 한 사람 이상의 유급 고용원을 두고 사업을 경영하는 사람
- ⑤ 고용원이 없는 자영업자: 유급 고용원 없이 자기 혼자 또는 무급가족종사자와 함께 일하는 사람  
(보험모집인, 학습지도사, 골프장캐디 등 특수형태근로자 포함)
- ⑥ 무급가족종사자: 동일 가구 내 가족이 경영하는 사업체나 농장에서 일정한 보수 없이 주당 18시간 이상 일하는 사람

하루 평균 근로시간					
<b>23</b> [문22 ① 응답자만] 귀하의 직장 소재지는 어디입니까?					
① 인천	③ 경기				
② 서울	④ 그 외 지역(_____시/도)				
<b>24</b> [문22 ① 응답자만] 귀하는 현재 직장을 얼마 동안 다니고 있습니까?					
현재 직장의 종사 기간 : _____년 _____개월					
<b>25</b> [문22 ① 응답자만] 귀하는 지난 1주일 동안 하루 평균 몇 시간씩 일을 하셨습니까?					
지난 일주일 간 하루 평균 근로시간 : _____시간					
<b>26</b> [문22 ① 응답자만] 귀하가 생각하시는 하루 평균 적정 근로시간은 몇 시간입니까?					
하루 평균 적정 근로시간 : _____시간					
일자리 만족도					
<b>27</b> [문22 ① 응답자만] 귀하가 현재 하고 있는 일(직장)에 대해 어느 정도 만족하십니까? 다음 각 항목에 대해 응답해 주십시오.					
구분	매우 불만족	약간 불만족	보통	약간 만족	매우 만족
1) 하는 일(일의 내용, 업무량, 성격 등)	①	②	③	④	⑤
2) 임금/가구소득(일에 비해)	①	②	③	④	⑤
3) 근로시간	①	②	③	④	⑤
4) 근무환경	①	②	③	④	⑤
5) 전반적인 만족도	①	②	③	④	⑤
직업 선택 요인					
<b>28</b> 귀하가 일자리를 구할 때 가장 고려하는 것은 무엇입니까?					
① 명예/명성	⑤ 보람/자아실현/성취				
② 안정성	⑥ 발전성/장래성				
③ 수입	⑦ 근로시간				
④ 적성/흥미	⑧ 기타(_____)				
취업 애로 요인					
<b>29</b> 귀하가 생각하기에 현재 취업을 하는데 있어 가장 큰 어려움은 무엇이라 생각하십니까?					
① 희망 임금수준 불일치	⑥ 채용정보 접근의 어려움				
② 희망 근무시간 불일치	⑦ 근로 여건 미비(대중교통, 기숙사 지원 등)				
③ 희망 근무지역 불일치	⑧ 기타(_____)				
④ 희망 직종의 일자리 부족	⑨ 어려움이 없었음				
⑤ 희망 직종의 자격 요건 미충족(자격증, 경력 등)					



**35** 귀하는 향후 10년 이후에도 인천시에 계속 거주하고 싶으십니까?

전혀 그렇지 않다	그렇지 않은 편이다	보통이다	그런 편이다	매우 그렇다
①	②	③	④	⑤

**36** 귀하는 향후 10년 이후에도 현재 거주지역(군/구)에 계속 거주하고 싶으십니까?

전혀 그렇지 않다	그렇지 않은 편이다	보통이다	그런 편이다	매우 그렇다
①	②	③	④	⑤

### 현재 거주지역 선택 이유

**37** 귀하는 현재 거주지역을 선택할 때 무엇을 고려하셨습니까? 순서대로 두 가지만 말씀해 주십시오.

[1순위 :                   ], [2순위 :                   ]

- ① 옛날부터 살던 곳이라서      ⑤ 배우자나 부모, 자녀를 따라서      ⑨ 경제적 가치상승을 고려하여  
② 환경이나 건강 때문에      ⑥ 편의시설 때문에      ⑩ 교육여건이 좋아서  
③ 사업상 또는 직장 때문에      ⑦ 경제적 여건에 맞춰서      ⑪ 기타(      )  
④ 교통이 편리해서      ⑧ 자녀 또는 본인의 학업 때문에

## 희망하는 주택 유형 및 규모

**38** 귀하는 향후 10년 후에 어떤 주택에서 살기를 희망하십니까?

- ① 단독주택      ② 아파트      ③ 연립/다세대주택      ④ 오피스텔      ⑤ 기타(상가내 주택 등)

**39** 귀하가 현재 거주하고 있는 주택과 향후 10년 이후에 거주하고 싶은 주택의 규모는 어떠습니까?

현 재	희 망
① 사용 방 수 (        )개	① 사용 방 수 (        )개
② 주택 면적: (        ) $\text{m}^2$ (33 $\text{m}^2$ = 1평)	② 주택 면적: (        ) $\text{m}^2$ (33 $\text{m}^2$ = 1평)

\* 건축물관리대장 기준: ①단독주택(다가구 포함), 연립/다세대 주택은 주거용 연면적 기준, ②아파트, 오피스텔은 공급면적 기준

## 주거비 부담

**40** 귀하는 현재 주거비에 대해 어느 정도 부담을 느끼십니까? (자가와 전세의 경우 대출상환금 부담을 포함)

- ① 전혀 부담 안 된다      ② 별로 부담 안 된다      ③ 부담되는 편이다      ④ 매우 부담된다

## 보행환경 만족도

**41** 귀하는 인천시의 **보행환경**에 대해 얼마나 만족하십니까? 다음 각 항목에 대해 응답해 주십시오.

구 분	매우 불만족	약간 불만족	보통	약간 만족	매우 만족
1) 주거지역 보행환경 만족 정도	①	②	③	④	⑤
2) 인천도심(시내) 보행환경 만족 정도	①	②	③	④	⑤
3) 밤 늦게 걸어 다니는 야간 보행환경 만족 정도	①	②	③	④	⑤



### 교통수단 만족도

12. 귀하는 인천시의 교통수단에 대해 어느 정도 만족하십니까?

교통수단의 쾌적성, 정시성, 친절함 등을 전반적으로 생각하여 다음 각 항목에 대해 응답해 주십시오.

구 분	매우 불만족	약간 불만족	보통	약간 만족	매우 만족	해당없음
1) 시내버스/마을버스	①	②	③	④	⑤	⑥
2) 시외/고속버스	①	②	③	④	⑤	⑥
3) 택시	①	②	③	④	⑤	⑥
4) 지하철	①	②	③	④	⑤	⑥
5) 여객선	①	②	③	④	⑤	⑥

## 화양금강봉

**43** 귀하는 통근 또는 통학을 하십니까?

- ① 통근을 한다  
② 통학을 한다  
③ 통근 또는 통학을 하지 않는다
- ] → [43-1번으로]  
→ [44번으로]

**43-1** [문43 ①, ② 응답자만] 귀하가 통근 또는 통학 시 가장 많이 이용하는 교통수단은 무엇입니까?

- |            |                    |                         |
|------------|--------------------|-------------------------|
| ① 도보       | ⑤ 시내버스             | ⑨ 통근 및 통학버스             |
| ② 자전거      | ⑥ 시외/고속버스          | ⑩ 철도(KTX, 새마을, 무궁화 등)   |
| ③ 오토바이     | ⑦ 도시철도(지하철, 경전철 등) | ⑪ 1인 교통수단(전동휠, 전동킥보드 등) |
| ④ 자가용(승용차) | ⑧ 택시               | ⑫ 기타( )                 |

**43-2** [문43 ①, ② 응답자만] 통근 또는 통학을 하는 지역과 평균 소요시간(편도 기준) 및 귀하가 생각하시는 적정 소요시간(편도 기준)을 기입하여 주십시오.

1. 통근·통학 지역	(            )시/도 (            )시/군/구
2. 소요시간(편도)	(            )시간 (            )분
3. 적정 소요시간(편도)	(            )시간 (            )분

행정구역코드(조사원 기입) :

## 주차 환경 만족도

**44** 인천시의 주차공간에 대하여 얼마나 만족하십니까? 다음 각 항목에 대해 응답해 주십시오.

구 분	매우 불만족	약간 불만족	보통	약간 만족	매우 만족	잘 모름
1) 관공서(시청, 군·구청, 주민센터 등)	①	②	③	④	⑤	⑨
2) 상가(음식점, 병의원 등)	①	②	③	④	⑤	⑨
3) 전통시장	①	②	③	④	⑤	⑨
4) 관광지(차이나타운, 월미도 등)	①	②	③	④	⑤	⑨

교통문제 해결 방안

45 인천시의 교통문제 중 가장 시급히 해결해야 할 사항은 무엇입니까?

- |                          |                                 |
|--------------------------|---------------------------------|
| ① 대중교통 확충                | ⑤ 교통질서 의식 개선                    |
| ② 도로망 개선(확장, 포장 등)       | ⑥ 불법주정차 및 불법운전(과속, 중앙선 침범 등) 단속 |
| ③ 도로시설물 개선(교통표지판, 신호등 등) | ⑦ 자전거 전용도로 확충                   |
| ④ 주차시설 확충                | ⑧ 기타( )                         |

VIII 교육

학생 여부

46 귀하는 현재 학생입니까?

- ※ 학생은 초·중·고등학교, 대학(교), 대학원에 재학·휴학하고 있거나, 진학을 위해 재수 중인 사람을 말합니다.  
※ 대학(교)은 교육부장관이 인가한 방송 통신 대학 및 사이버 대학 등도 포함합니다.

- ① 예 → [47번으로]  
② 아니요 → [48번으로]

학생의 학교생활 만족도

47 [문46 ① 응답자만] 귀하는 학교생활에서 다음과 같은 사항에 어느 정도 만족하고 있습니까?

구 분	매우 불만족	약간 불만족	보통	약간 만족	매우 만족	해당 없음
1) 교육 내용	①	②	③	④	⑤	
2) 교육 방법(교사나 교수의 수업지도, 평가)	①	②	③	④	⑤	
3) 교우 관계	①	②	③	④	⑤	
4) 교사(교수)와의 관계	①	②	③	④	⑤	
5) 학교시설 및 설비	①	②	③	④	⑤	⑥
6) 학교 주변 환경	①	②	③	④	⑤	⑥
7) 소질과 적성 개발	①	②	③	④	⑤	
8) 전공(특목고, 특성화고, 대학(교), 대학원)	①	②	③	④	⑤	⑥
9) 전반적인 학교생활	①	②	③	④	⑤	

교육환경 만족도						
48 다음은 교육환경에 대한 항목입니다. 아래 항목에 응답하여 주십시오.						
48-1 [미취학 아동을 보육하고 있는 가구주만 응답] 귀하는 거주하시는 지역(군/구)의 보육환경(어린이집,유치원 등)에 대해 얼마나 만족하십니까?						
매우 불만족	약간 불만족	보통	약간 만족	매우 만족		
①	②	③	④	⑤		
48-2 [초·중·고 학생이 있는 가구주만 응답] 귀하는 거주하시는 지역(군/구)의 공교육 환경(시설, 프로그램, 교육내용 등)에 대해 얼마나 만족하십니까?						
매우 불만족	약간 불만족	보통	약간 만족	매우 만족		
①	②	③	④	⑤		
48-3 [초·중·고 학생이 있는 가구주만 응답] 귀하는 거주하시는 지역(군/구)에서 학생들이 학교 교육 이외에 필요로 하는 교육을 받을 수 있는 기회가 충분하다고 생각하십니까?						
전혀 그렇지 않다	그렇지 않은 편이다	보통이다	그런 편이다	매우 그렇다		
①	②	③	④	⑤		
48-4 [만 25세 이상만 응답] 귀하는 거주하시는 지역(군/구)내 평생교육의 기회가 충분하다고 생각하십니까?						
전혀 그렇지 않다	그렇지 않은 편이다	보통이다	그런 편이다	매우 그렇다	잘 모르겠다	
①	②	③	④	⑤	⑥	
학교교육의 효과에 대한 인식						
49 귀하는 현재 학교교육의 효과에 대하여 어떻게 생각하십니까? 다음 각 항목에 대해 응답해 주십시오.						
구 분	전혀 효과없다	별로 효과없다	보통 이다	약간 효과있다	매우 효과있다	모르겠다
1) 지식·기술 습득	①	②	③	④	⑤	⑥
2) 인격 형성	①	②	③	④	⑤	⑥
3) 국가관 및 사회관 정립	①	②	③	④	⑤	⑥
4) 생활·직업·취업에 활용	①	②	③	④	⑤	⑥

평생교육 참여 여부 및 만족도				
귀하는 지난 1년 동안(2022. 8. 1. ~ 2023. 7. 31.) 평생교육을 받은 적이 있으십니까? 받아본 적이 있으시면, 가장 많이 참여한 형태는 어떤 것입니까? 가장 많이 참여한 순서대로 두 가지만 선택해 주십시오.				
[1순위 :                      ], [2순위 :                      ]				
1) 있음	① 직장에서 받은 교육, 훈련 ② 공공기관(도서관, 주민자치센터, 보건소)의 평생교육원 강좌 ③ 사설학원 ④ 지역문화센터, 대형마트/백화점문화센터 강좌	⑤ TV 및 인터넷 학습 강좌 ⑥ 개인과외, 스터디클럽, 동호회 등 ⑦ 지역교육기관(대학교 등) 활용 ⑧ 기타(구체적으로:                      )	→ [50-1번으로]	
2) 없음	⑨ 받아본 적이 없음			→ [51번으로]
50-1 [문50 ① ~ ⑧ 응답자만] 귀하가 참여하시는 평생교육에 대해 얼마나 만족하십니까?				
매우 불만족	약간 불만족	보통	약간 만족	매우 만족
①	②	③	④	⑤

## IX

### 안전

사회안전에 대한 인식					
51 귀하가 살고 있는 인천시는 타 도시와 비교하여 어느 정도 안전하다고 생각하십니까?					
매우 불안하다	불안한 편이다	보통이다	안전한 편이다	매우 안전하다	
①	②	③	④	⑤	
52 귀하는 인천시가 다음 각 분야별로 어느 정도 안전하다고 생각하십니까? 다음 각 항목에 대해 응답해 주십시오.					
구 분	매우 불안하다	불안한 편이다	보통이다	안전한 편이다	매우 안전하다
1) 국가안보(전쟁 가능성, 북핵 등)	①	②	③	④	⑤
2) 자연재해(태풍, 지진 등)	①	②	③	④	⑤
3) 건축물 및 시설물(주택, 교량 등)	①	②	③	④	⑤
4) 교통사고	①	②	③	④	⑤
5) 화재(산불포함)	①	②	③	④	⑤
6) 먹거리(불량식품, 식중독 등)	①	②	③	④	⑤
7) 정보보안(개인정보유출, 컴퓨터바이러스, 기타 해킹 등)	①	②	③	④	⑤
8) 신종 감염병(신종 바이러스 등)	①	②	③	④	⑤
9) 범죄위험	①	②	③	④	⑤
10) 환경 오염(대기, 수질, 토양 등)	①	②	③	④	⑤

## 최우선 시행 안전사업

53

귀하는 인천시의 안전을 위하여 우선적으로 시행해야 할 사업이 무엇이라고 생각하십니까?  
순서대로 두 가지만 응답해 주십시오.

[1순위 :                   ], [2순위 :                   ]

- ① 자연재해 예방 사업                      ⑤ 산업재해 및 생활안전 예방 사업                      ⑨ 자살 예방 사업  
② 건축물 및 시설물 안전관리 사업                      ⑥ 개인정보 보호 사업                      ⑩ 기타(                      )  
③ 교통 안전관리 사업                      ⑦ 신종 감염병 대응 사업  
④ 화재 예방 사업                      ⑧ 범죄 예방 사업

X

환경

## 환경체감도

54

귀하가 현재 살고 있는 지역(동네)의 환경은 어떻다고 생각하십니까?

구 분	매우 나쁘다	약간 나쁘다	보통 이다	약간 좋다	매우 좋다
1) 대기 (미세먼지, 악취, 매연, 오존경보)	①	②	③	④	⑤
2) 수질 (하천, 지천, 지하수, 음용수)	①	②	③	④	⑤
3) 토양 (쓰레기, 농약, 폐기물 등으로 인한 오염)	①	②	③	④	⑤
4) 소음·진동 (자동차, 철도, 건설소음 등)	①	②	③	④	⑤
5) 녹지 환경 (자연경관 및 공원, 녹지 등)	①	②	③	④	⑤

XVI

## 사회통합

## 자원봉사 활동

55

귀하는 지난 1년 동안(2022. 8. 1. ~ 2023. 7. 31.) 자원봉사활동에 참여하신 적이 있습니까?  
 참여하신 적이 있다면 연간 참여횟수 및 1회당 평균 활동시간을 모두 기입하여 주십시오.

참여 여부	활동분야	횟수 (연간)	평균시간 (1회)
① 있음	1) 아동, 청소년, 노인, 장애인, 재소자 등과 관련(복지시설, 병원, 개인가정 봉사, 방과후 교실 등)	_____회	_____시간
	2) 환경보전, 범죄예방 등과 관련(마을청소, 방범활동 등)	_____회	_____시간
	3) 자녀교육 등과 관련(일일교사, 교통지도 등)	_____회	_____시간
	4) 국가 및 지역행사 등과 관련(스포츠, 문화행사 등에서의 안내, 통역 등)	_____회	_____시간
	5) 재해지역 주민돕기 및 시설복구 등 관련(해위구조 포함)	_____회	_____시간
	6) 기타 일반인을 위한 봉사 관련(관공서 업무지원, 무료상담 등)	_____회	_____시간
② 없음	➔ [56번으로]		



지역사회 소속감					
<b>56</b> 귀하는 현재 거주지역(군/구)에 대해 얼마나 소속감(정주의식, 자부심)을 느끼십니까?					
전혀 느끼지 않는다	비교적 느끼지 않는다	보통이다	비교적 느낀다	매우 많이 느낀다	
①	②	③	④	⑤	

시민의식					
<b>57</b> 귀하는 다음의 각 항목이 얼마나 중요하다고 생각하십니까? 다음 각 항목에 대해 응답해 주십시오.					
구 분	전혀 중요하지 않다	약간 중요하지 않다	보통이다	약간 중요하다	매우 중요하다
1) 선거 시 반드시 투표에 참여한다	①	②	③	④	⑤
2) 세금을 정직하게 납부한다	①	②	③	④	⑤
3) 법과 규칙을 준수한다	①	②	③	④	⑤
4) 정부 또는 인천시가 하는 일에 관심을 갖는다	①	②	③	④	⑤
5) 사회 또는 정치 단체에서 적극적으로 활동한다	①	②	③	④	⑤
6) 다른 사람의 생각이나 의견이 나와 다르더라도 존중한다	①	②	③	④	⑤
7) 국가 위기 시 기꺼이 정책에 협조한다	①	②	③	④	⑤

사회적 약자에 대한 인권의식					
<b>58</b> 귀하의 거주지역(군/구)에서 다음의 사람들이 차별받지 않고 어느 정도 존중받고 있다고 생각하십니까? 다음 각 항목에 대해 응답해 주십시오.					
구 분	전혀 존중받지 못한다	존중받지 못한다	보통이다	존중받고 있다	매우 존중받고 있다
1) 여성	①	②	③	④	⑤
2) 아동/청소년	①	②	③	④	⑤
3) 노인	①	②	③	④	⑤
4) 장애인	①	②	③	④	⑤
5) 외국인 노동자	①	②	③	④	⑤
6) 결혼 이주민	①	②	③	④	⑤
7) 중국 동포	①	②	③	④	⑤
8) 북한이탈주민	①	②	③	④	⑤
9) 성소수자	①	②	③	④	⑤

## 외국인과의 관계

**59** 아래 각 항목은 **외국인과의 관계에 대한 태도**를 나타낸 것입니다. 귀하는 각 문항에 어느 정도 동의하십니까?  
다음 각 항목에 대해 응답해 주십시오.

구 분	전혀 그렇지 않다	별로 그렇지 않다	보통	약간 그렇다	매우 그렇다
1) 나는 외국인과 친구가 될 수 있다	①	②	③	④	⑤
2) 나는 외국인과 좋은 이웃이 될 수 있다	①	②	③	④	⑤
3) 나 혹은 나의 자녀가 외국인과 결혼할 수 있다	①	②	③	④	⑤

## 다문화 가구원을 위해 해결해야 할 사항

**60** 귀하가 생각하시기에 다문화 가구원을 위해 인천시에서 해결해야 할 사항은 무엇이라고 생각하십니까?  
순서대로 두 가지만 응답해 주십시오.

※ 다문화 가구: 결혼이민자와 한국인으로 구성되거나 또는 귀화자를 그 구성원으로 포함하는 가구

[1순위:                   ], [2순위:                   ]

- ① 직업훈련 및 취업 알선                      ⑤ 다문화 가정 자녀를 위한 특별 교육과정 지원  
② 기초생활 보장 등 경제적 지원          ⑥ 모임 활동 등 사회적 관계망 형성 지원  
③ 사회적응을 위한 한글 문화교육 서비스    ⑦ 기타( )
- ④ 다문화 가족에 대한 편견을 없애는 사회 분위기 조성

### 인천시와의 소통 정도

**61** 귀하는 인천시와의 소통이 얼마나 잘 이루어지고 있다고 생각하십니까?

전혀 이루어지지 않고 있다	별로 이루어지지 않고 있다	보통이다	약간 이루어지고 있다	매우 잘 이루어지고 있다
①	②	③	④	⑤
→ [61-1번으로]		→ [62번으로]	→ [61-2번으로]	

**61-1** [문61 ①, ② 응답자만] 소통 위해 가장 필요한 방법은 무엇입니까?

**61-2** [문61 ④, ⑤ 응답자만] 가장 잘 이뤄진 소통방법은 무엇입니까?

[ ]

[ ]

- ① TV, 라디오 등 방송  
 ② 중앙지, 지역지 등 신문  
 ③ 시청 홈페이지, 포털사이트 등 인터넷 검색  
 ④ 페이스북, 유튜브 등 소셜미디어(SNS)  
 ⑤ 버스, 지하철 등 대중교통의 광고매체  
 ⑥ 전광판, 게시판, 현수막 등 옥외 광고매체  
 ⑦ 행정기관 주관 각종 토론회 및 교육  
 ⑧ 시청소식지, 홍보물 등 잡지 및 간행물  
 ⑨ 기타( )

→[응답 후 62번으로]

## 사회적 지원

**62** 귀하는 어려울 때 도움을 받을 수 있는 사람(가족, 친척, 친구, 이웃, 직장동료 등)이 몇 명이나 있으십니까?

※ 돈을 주고 고용하 가사도우미. 무료로 복지서비스를 제공하는 사회복지단체는 포함되지 않습니다.

- ① 있다 (→ 총 면)                      ② 없다

거주지역 우선적 해결문제

**63** 귀하는 현재 거주하는 지역(군/구)에 가장 확대가 필요한 **사회복지 정책**이 무엇이라고 생각하십니까?

- |                 |           |           |
|-----------------|-----------|-----------|
| ① 아동복지          | ④ 노인복지    | ⑦ 주거복지    |
| ② 청소년복지         | ⑤ 장애인복지   | ⑧ 다문화가정복지 |
| ③ 여성복지(출산육아 포함) | ⑥ 저소득층 복지 | ⑨ 기타( )   |

**XII** 서구 특성항목

공공배달앱서비스(배달서구) 이용경험 및 개선사항

**1** 귀하는 서구에서 추진하고 있는 **공공배달앱서비스(배달서구)**를 이용해 보신 경험이 있으십니까?

※ 공공배달앱서비스(배달서구)란? 배달 주문 시장의 중개수수료 및 마케팅 비용 부담을 완화한 서로e음 앱내 배달전용 모바일 결제 시스템

- ① 경험있음 → [1-1번으로]                      ② 경험없음 → [2번으로]

**1-1** [문1 ① 응답자만] 귀하는 공공배달앱서비스(배달서구)의 개선사항이 무엇이라고 생각하십니까?

- |                  |                 |
|------------------|-----------------|
| ① 더 많은 가맹점 입점 필요 | ④ 배달서구 앱 디자인 개선 |
| ② 배달서구의 인지도 향상   | ⑤ 주문취소율 개선      |
| ③ 다양한 이벤트 개최     | ⑥ 기타( )         |

소상공인 지원을 위해 필요한 정책

**2** 귀하는 서구에서 **소상공인 지원**을 위해 우선적으로 필요한 정책이 무엇이라고 생각하십니까?

- |                                   |   |
|-----------------------------------|---|
| ① 자금 지원(자금융통, 보증금·월세 등)           | ⑤ 판로 지원(온·오프라인 유통채널 확대 등)                 |
| ② 인력 지원(채용, 교육 및 훈련, 컨설팅 지원 등)    | ⑥ 정보화 지원(SNS 운영 및 모바일 앱 주문, 무인결제POS 설치 등) |
| ③ 세제 지원(세금감면, 납부기한연장 등)           | ⑦ 퇴로 지원(업종전환, 재창업 및 폐업 대비 등)              |
| ④ 기술 지원(신제품 및 기술 개발, 서비스·공정 개선 등) | ⑧ 기타( )                                   |

확충 필요 아동 이용 공간/시설

**3** 귀하는 서구에 확충이 필요한 **아동이용 공간/시설**이 무엇이라고 생각하십니까?  
순서대로 두 가지만 응답해 주십시오.

- |               |                         |
|---------------|-------------------------|
| ① 아동양육시설      | ⑦ 아동전용시설(어린이공원, 어린이놀이터) |
| ② 아동일시보호시설    | ⑧ 지역아동센터                |
| ③ 아동보호치료시설    | ⑨ 아동보호전문기관              |
| ④ 공동생활가정(그룹홈) | ⑩ 가정위탁지원센터              |
| ⑤ 자립지원시설      | ⑪ 아동권리보장원               |
| ⑥ 아동상담소       | ⑫ 기타( )                 |

## 야간/휴일 아동건강지킴이 동네병원 운영제도 인지도·만족도 및 신규지정 희망 행동동

4 귀하는 야간 및 휴일에도 운영하는 아동건강지킴이 동네병원 운영제도에 대해 어느 정도 알고 계십니까?

잘 알고 있다	들어는 보았다	잘 모른다
①	②	③

※ 아동건강지킴이 동네병원 운영제도는 야간/휴일에 응급으로 발생하는 아동 등 구민을 대상으로 경증환자에 대한 일차 의료공백 해소 및 응급실 과밀화를 예방하고자 동네 의원 등에 야간/휴일 일차의료기관을 지정 운영함으로써 구민의 건강권 확보 및 의료 접근성을 향상 시키는 제도

4-1 귀하는 아동건강지킴이 동네병원을 이용한 경험이 있으십니까?

① 경험 있음 → [4-2번으로]

② 경험 없음 → [4-3번으로]

4-2 [문4-1 ① 응답자만] 귀하는 아동건강지킴이 동네병원에 대해 어느 정도 만족하십니까?

매우 불만족	약간 불만족	보통	약간 만족	매우 만족
①	②	③	④	⑤

4-3 아동건강지킴이 동네병원 지정이 확대된다면 어느 동에 우선적으로 지정되어야 한다고 생각하십니까? (행정동 기준)

※ 2023년 3월부터 청라동에 야간·휴일 아동건강지킴이 동네병원 1개소 운영 중

- |             |               |
|-------------|---------------|
| ① 연화동       | ⑥ 검단동·마전동     |
| ② 검암경서동     | ⑦ 불로대곡동       |
| ③ 청라동       | ⑧ 당하동·원당동·아라동 |
| ④ 가정동·신현원창동 | ⑨ 오류왕길동       |
| ⑤ 석남동·가좌동   |               |

## 탄소포인트제 인지도 및 참여의사

5 귀하는 탄소중립 인식 전환 및 실천 활성화를 위해 실시하고 있는 탄소중립 캠페인 '탄소포인트제'에 대해 어느 정도 알고 계십니까?

잘 알고 있다	들어는 보았다	잘 모른다
①	②	③

※ 탄소포인트제는 가정, 상업 등의 전기, 수도, 도시가스의 사용량 절감에 따라 포인트를 부여하고 이에 상응하는 인센티브를 제공하는 전 국민 온실가스 감축 실천 프로그램

5-1 귀하는 '탄소포인트제'를 이용한 경험이 있으십니까?

① 경험 있음 → [5-2번으로]

② 경험 없음 → [5-3번으로]

5-2 [문5-1 ① 응답자만] 귀하는 '탄소포인트제'에 대해 어느 정도 만족하십니까?

매우 불만족	약간 불만족	보통	약간 만족	매우 만족
①	②	③	④	⑤

5-3 [문5-1 ② 응답자만] 귀하는 향후 '탄소포인트제' 이용에 참여하실 의향이 있으십니까?

전혀 의향 없음	의향 없는 편	보통	의향 있는 편	매우 의향 있음
①	②	③	④	⑤

■ 수고하셨습니다. ■  
조사에 협조해 주셔서 대단히 감사합니다.

대체 여부	① 원표본(a) ② 대체표본(b)	면접 방법	① 타계식 조사 ② 자계식 조사 ③ 유치조사			
조사 일시	2023년 ____월 ____일	유치일	____월 ____일	회수일	____월 ____일	
방문 차수 및 재방문 이유						

## 〈한국표준직업분류〉

<b>1 관리자</b> 공공 및 기업 고위직/행정 및 경영지원 관리직/ 전문서비스 관리직/건설전기 및 생산 관련 관리직/ 판매 및 고객서비스 관리직 <b>2 전문가 및 관련 종사자</b> 과학 전문가 및 관련직/정보통신 전문가 및 기술직/ 공학 전문가 및 기술직/보건사회복지 및 종교 관련직/ 교육 전문가 및 관련직/법률 및 행정 전문직/ 경영금융 전문가 및 관련직/ 문화예술스포츠 전문가 및 관련직 <b>3 사무 종사자</b> 경영 및 회계 관련 사무직/금융 및 보험 사무직/ 법률 및 감사 사무직/상담안내통계 및 기타 사무직 <b>4 서비스 종사자</b> 경찰소방 및 보안 관련 서비스직/ 미용예식 및 의료보조 서비스직/ 운송 및 여가 서비스직/조리 및 음식 서비스직 <b>5 판매 종사자</b> 영업직/매장 판매직/방문노점 및 통신판매 관련직 <b>6 농림어업 숙련 종사자</b> 농축산 숙련직/임업 숙련직/어업 숙련직	<b>7 기능원 및 관련 가능 종사자</b> 식품 가공관련 기능직/섬유의복 및 가죽관련 기능직/ 목재가구악기 및 간판 관련 기능직/금속성형 관련 기능직/ 운송 및 기계관련 기능직/전기 및 전자관련 기능직/ 건설 및 채굴관련 기능직/영상 및 통신 장비관련 기능직/ 기타 가능 관련직 <b>8 장치기계조작 및 조립 종사자</b> 식품가공관련 기계조작직/섬유 및 신발 관련 기계조작직/ 화학관련 기계조작직/금속 및 비금속 관련 기계조작직/ 기계제조 및 관련 기계조작직/전기 및 전자 관련 기계조작직/ 운전 및 운송 관련직/상하수도 및 재활용 처리관련 기계조작직/ 목재인쇄 및 기타 기계조작직 <b>9 단순노무직 종사자</b> 건설 및 광업 관련 단순노무직/운송관련 단순노무직/ 제조관련 단순노무직/철소 및 경비 관련 단순 노무직/ 가사음식 및 판매 관련 단순노무직/ 농림어업 및 기타 서비스 단순 노무직 <b>A 군인</b> 영관급 이상 장교/위관급 장교/부사관
---	---



## SOCIAL INDICATORS OF INCHEON 2023

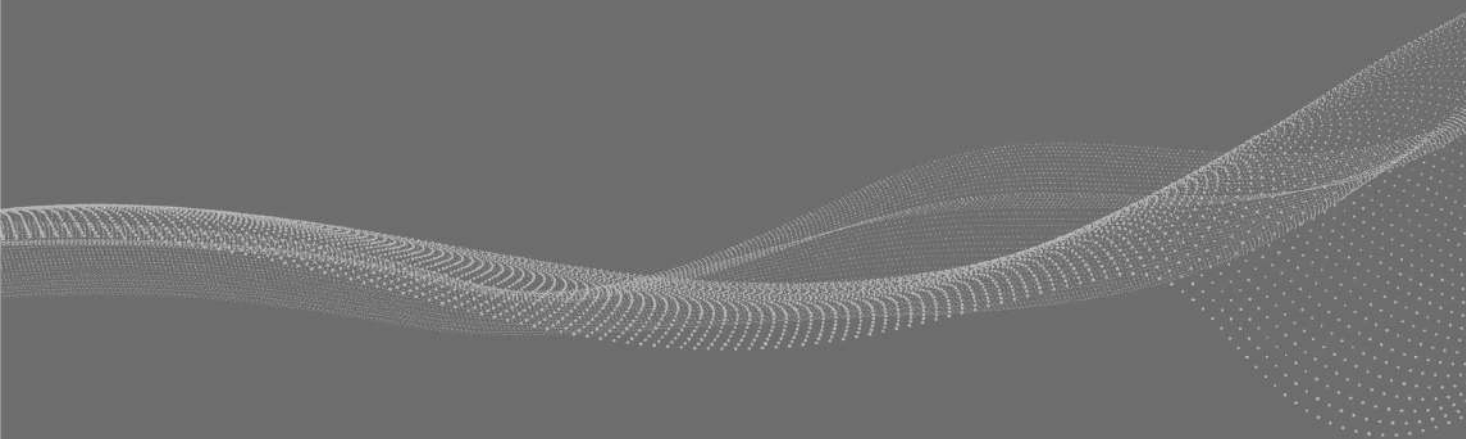



**부록**

**조사표(가구원)**

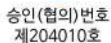

조사원이 작성하는 라입니다.	일련번호			행정구역 코드			조사구번호			거치/가구번호			가구원 코드			조사원 코드		
						-			-			-						

안녕하십니까?

귀댁에 건강과 행복이 가득하시길 진심으로 기원합니다.

인천광역시에서는 시민의 삶의 질과 관련된 사회적 관심사와 주민적 의식에 관한 사항을 파악하고자 **“인천광역시 사회조사”**를 실시하고 있습니다. 조사결과는 시민들의 삶의 질을 높이고 더욱 편리하고 살기 좋은 인천을 만들기 위한 정책수립의 기초 자료로 활용될 계획입니다.

본 설문에 의한 통계는 통계법 제18조에 근거한 국가승인통계로, 응답내용은 같은 법 제33조(비밀의 보호)에 따라 개인적인 비밀은 엄격히 보호되며 통계작성 목적 이외에는 절대 사용되지 않습니다.

바쁘시더라도 조사원이 귀댁에 방문 시 우리 시의 발전을 위하여 꼭 설문에 응해 주시길 부탁드립니다.

※ 본 설문조사는 만 13세 이상(주민등록 기준 2010. 7. 31. 이전(포함) 출생자) 가구원이 조사대상입니다.

주관기관	인천광역시	조사기관	㈜글로벌리서치	실사부서 02) 3456-1907
------	-------	------	---------	--------------------

1. 주관적 웰빙

### 삶에 대한 만족감

1 자신의 삶이나 지역의 전반적인 생활의 만족을 묻는 항목입니다. 다음 각 항목에 대해 응답해 주십시오.

1) 전반적으로 고려하였을 때, 최근 자신의 삶에 대해서 얼마나 만족하십니까?

전혀 만족하지 않는다					보통		매우 만족한다			
←										→
①	①	②	③	④	⑤	⑥	⑦	⑧	⑨	⑩

2) 현재 자신이 살고 있는 지역(군/구)의 전반적인 생활에 얼마나 만족하십니까?

전혀 만족하지 않는다					보통		매우 만족한다			
←							→			
①	①	②	③	④	⑤	⑥	⑦	⑧	⑨	⑩

자신이 어제 느낀 감정(행복, 걱정)에 대해 묻는 항목입니다. 각 항목에 대해 응답해 주십시오.

3) 귀하는 어제 얼마나 행복하십니까?

한번도 행복하지 않았다										자주 행복했다	
①	①	②	③	④	⑤	⑥	⑦	⑧	⑨	⑩	

4) 귀하는 어제 얼마나 걱정을 하셨습니까?

한번도 걱정하지 않았다										자주 걱정을 했다	
①	①	②	③	④	⑤	⑥	⑦	⑧	⑨	⑩	

**1-1** [문1의 1)에서 ① ~ ④ 응답자만] 귀하의 삶에 대해 만족하지 않는다면 주된 이유는 무엇입니까?  
순서대로 두 가지만 응답해 주십시오.

[1순위] :                      ], [2순위] :

- ① 주거                      ③ 일자리                      ⑤ 문화와 여가                      ⑦ 환경  
② 교육                      ④ 교통                      ⑥ 안전                      ⑧ 기타( )

## II 건강

의료 서비스 만족도				
<b>2</b> 귀하는 지난 1년 동안(2022. 8. 1. ~ 2023. 7. 31.) 인천시에 있는 의료기관을 이용한 적이 있습니까?				
① 있다 → [2-1번으로]		② 없다 → [3번으로]		
<b>2-1</b> [문2 ① 응답자만] 이용한 적이 있다면, 주로 이용한 곳은 어디입니까?				
① 병원(입원시설 30개 이상)	⑤ 보건소			
② 의원(외래 중심)	⑥ 약국(한약국)			
③ 치과 병·의원	⑦ 기타( )			
④ 한방병·의원				
<b>2-2</b> [문2 ① 응답자만] 이용한 의료기관에 대해 얼마나 만족하십니까?				
매우 불만족	약간 불만족	보통	약간 만족	매우 만족
①	②	③	④	⑤

## III 가구와 가족

육아지원 정책				
<b>3</b> 귀하는 인천시 육아·보육환경 개선을 위해 가장 필요한 것은 무엇이라고 생각하십니까? 순서대로 두 가지만 말씀해 주십시오.				
[1순위 : ], [2순위 : ]				
① 임신·출산 관련 의료비, 출산비 지원	⑥ 신혼부부, 다자녀가구 주택 지원			
② 육아휴직 확대 등 일·가정 양립 지원	⑦ 놀이터, 지역아동센터 등 아동복지시설 확충			
③ 유치원, 어린이집 등 보육시설 확충 및 지원	⑧ 기타( )			
④ 지역 육아·보육 공동체(커뮤니티) 활성화				
⑤ 자녀 보육비, 학비 지원				
이웃 반려동물로 인한 불편 정도				
<b>4</b> 귀하는 이웃에서 반려(애완)동물을 키우는 것에 대해서 불편을 느끼십니까?				
전혀 그렇지 않다	별로 그렇지 않다	보통이다	약간 그렇다	매우 그렇다
①	②	③	④	⑤

반려동물 화장장 설치				
<b>5</b>	귀하는 인천시 내에 <b>반려(애완)동물 화장장</b> 을 설치하는 것에 대해 어떻게 생각하십니까? <small>※ 반려(애완)동물 화장장이란 반려(애완)동물 사후, 사체를 화장(火葬)하는 시설을 말합니다.</small>			
	매우 반대한다	약간 반대한다	보통이다	약간 찬성한다
	①	②	③	④
반려동물 화장장 이용 의향				
<b>6</b>	귀하는 <b>향후 반려(애완)동물 화장장</b> 을 이용할 의향이 있으십니까?			
	① 있다		② 없다	

#### IV 문화와 여가

문화예술 및 스포츠 행사 참여								
<b>7</b>	귀하는 지난 1년 동안(2022. 8. 1. ~ 2023. 7. 31.) 문화예술 및 스포츠 행사에 참여하신 적이 있습니까? 참여하신 적이 있다면 각 행사별로 <b>연간 관람횟수 및 만족도</b> 를 모두 기입하여 주십시오.							
참여 여부	구 분	관람횟수(연간)		만족도				
		온라인	오프라인	매우 불만족	약간 불만족	보통	약간 만족	매우 만족
① 있음	1) 음악, 연주회	_____회	_____회	①	②	③	④	⑤
	2) 연극, 마당극, 뮤지컬	_____회	_____회	①	②	③	④	⑤
	3) 무용	_____회	_____회	①	②	③	④	⑤
	4) 영화	_____회	_____회	①	②	③	④	⑤
	5) 박물관	_____회	_____회	①	②	③	④	⑤
	6) 미술관	_____회	_____회	①	②	③	④	⑤
	7) 스포츠	_____회	_____회	①	②	③	④	⑤
	8) 기타(_____)	_____회	_____회	①	②	③	④	⑤
② 없음	→ [8번으로]							



문화체육시설 수에 대한 견해					
<b>8</b> 귀하는 인천시의 문화 및 체육시설 수에 대해 어떻게 생각하십니까?					
구 분	매우 부족하다	부족하다	보통이다	충분하다	매우 충분하다
1) 문화시설 수	①	②	③	④	⑤
2) 체육시설 수	①	②	③	④	⑤

<b>8-1</b> 인천시에 우선적으로 확충되어야 할 문화시설은 무엇이라 생각하십니까? ① 공연시설(공연장, 영화상영관, 야외공연시설 등) ② 전시시설(박물관, 미술관, 화랑, 조각공원 등) ③ 도서관(도서관, 문고 등) ④ 지역문화 복지시설(복지회관, 문화센터, 청소년수련시설 등) ⑤ 문화보급 전수시설(지방문화원, 국악원, 전수회관 등) ⑥ 기타 (                      )	<b>8-2</b> 인천시에 우선적으로 확충되어야 할 체육시설은 무엇이라 생각하십니까? ① 야구, 축구, 배구 등 구기운동 시설 ② 테니스, 배드민턴, 탁구 등 라켓운동 시설 ③ 수영장 등 수상운동 시설 ④ 헬스, 요가 등 체력 단련 운동 시설 ⑤ 공원 내 체육시설 ⑥ 기타 (                      )
--	--

일과 여가의 균형	
<b>9</b> 귀하는 일과 여가 중 어느 부분에 더 집중하고 있다고 생각하십니까?	
※ '일(학업)과 여가생활의 균형'이란? 일(학업)과 여가생활에 대한 관심과 에너지, 일(학업)과 여가생활로부터의 스트레스 등이 어느 한 쪽에 치우치지 않고 균형적인 상태	
<b>일에 더 집중</b> ←                      균형                      → <b>여가에 더 집중</b>	
①                      ②                      ③                      ④                      ⑤	

여가활동 만족도					
<b>10</b> 귀하는 거주하고 있는 지역내에서 여가활동 여건과 현재의 여가활동 생활에 얼마나 만족하십니까?					
구 분	매우 불만족	약간 불만족	보통	약간 만족	매우 만족
1) 문화여가시설(접근성과 충분 정도)	①	②	③	④	⑤
2) 전반적인 여가활동	①	②	③	④	⑤

시간사용에 대한 만족도				
<b>11</b> 귀하는 평소에 얼마나 바쁘거나 시간이 부족하다고 느끼십니까? 평일과 주말을 구분하여 각각 응답해 주십시오.				
구 분	전혀 그렇지 않다	별로 그렇지 않다	가끔 그렇다	항상 그렇다
1) 평일	①	②	③	④
2) 주말(공휴일 포함)	①	②	③	④



생계유지 어려움 경험 정도				
<b>16</b> [문 19세 이상만] 귀하는 지난 1년 동안(2022. 8. 1. ~ 2023. 7. 31.) 생계유지를 하는 데 있어 경제적으로 어려움을 겪으신 적이 있으십니까?				
① 전혀 없었다	② 별로 없었다      ③ 가끔 있었다      ④ 매우 자주 있었다			
인천사랑상품권(인천e음) 이용 빈도 및 만족도				
<b>17</b> 귀하는 지난 1년 동안(2022. 8. 1. ~ 2023. 7. 31.) 인천시에서 발행하는 지역화폐인 인천사랑상품권(인천e음)을 얼마나 자주 사용하십니까? 월평균 기준으로 응답해주시시오.				
1) 사용 경험 있음	① 주 1회 이상 ② 월 1회 이상 ③ 분기별 1회 이상 ④ 반기별 1회 이상 ⑤ 연 1회 이상 → [17-1번으로]			
2) 사용 경험 없음	⑥ 사용한 경험 없음 → [18번으로]			
<b>17-1</b> [문 17 ①~⑤ 응답자만] 사용해보신 인천사랑상품권(인천e음)에 대해 얼마나 만족하십니까?				
매우 불만족	약간 불만족	보통	약간 만족	매우 만족
①	②	③	④	⑤
→ [17-2번으로]			→ [17-3번으로]	
<b>17-2</b> [문 17-1 ①, ②, ③ 응답자만] 귀하는 인천사랑상품권(인천e음)에 대해 만족하지 않는 이유가 무엇입니까?	<b>17-3</b> [문 17-1 ④, ⑤ 응답자만] 귀하는 인천사랑상품권(인천e음)에 대해 만족하는 이유는 무엇입니까?			
① 고객센터 이용불편 ② 직관적이지 않은 사용자 화면 ③ 이용 혜택이 다양하지 않아서 ④ 충전할 가용현금이 많지 않음 ⑤ 기타( ) →[응답 후 17-4번으로]	① 캐시백 10% 및 할인 혜택 ② 다양한 부가서비스 ③ 결제가능한 가맹점이 많음 ④ 충전 및 송금의 용이 ⑤ 기타( ) →[응답 후 17-4번으로]			
<b>17-4</b> [문 17 ①~⑤ 응답자만] 귀하가 지난 1년 동안(2022. 8. 1. ~ 2023. 7. 31.) 인천사랑상품권(인천e음)에서 운영 중인 부가서비스 중 사용해본 경험이 있는 서비스를 모두 선택해 주십시오.				
① 혜택플러스 ② 인천e몰 ③ 배달e음	④ 나눔e음 ⑤ 공유경제몰 ⑥ 이용 경험 없음			

## VI

## 노동

## 근로 현황

**18** 귀하는 지난 1주일 동안 수입을 목적으로 1시간 이상 일을 하셨습니까? 또는 돈을 받지 않고 동일 가구 내 가족이 경영하는 사업체, 농장 등에서 18시간 이상 일을 하셨습니까?

※ 부업, 아르바이트 등 수입이 있는 일을 1시간 이상 했거나 일시적인 병, 사고 또는 연(휴)가, 육아휴직, 노사분규, 사업부진, 조업중단 등으로 일시휴직 중이신 분도 '일하였음'에 해당

① 일하였음 → [18-1번으로]

② 하지 않았음 → [18-3번으로]

**18-1** [문18 ① 응답자만] 귀하의 직업은 무엇입니까?

※ 직업이 두 개 이상인 경우 주된 직업 한 개만 표시합니다.  
21페이지의 직업 분류 예시를 참조하십시오.

- ① 관리자
- ② 전문가 및 관련 종사자
- ③ 사무종사자
- ④ 서비스 종사자
- ⑤ 판매 종사자
- ⑥ 농림어업 숙련 종사자
- ⑦ 기능원 및 관련 기능 종사자
- ⑧ 장차기계조작 및 조립 종사자
- ⑨ 단순 노동 종사자
- ⑩ 군인(직업군인)

**18-2** [문18 ① 응답자만] 직장(일)에서 귀하의 지위는 무엇입니까?

1) 임금근로자	① 상용근로자
	② 임시근로자
	③ 일용근로자
2) 비임금근로자	④ 고용원이 있는 자영업자
	⑤ 고용원이 없는 자영업자
	⑥ 무급가족종사자

→[응답 후 19번으로]

**18-3** [문18 ② 응답자만] 귀하께서 일을 하지 않은 주된 이유는 무엇입니까?

1) 구직활동	① 구직활동 → [18-4으로]
2) 구직 외 활동	② 취업준비
	③ 정규교육기관 재학 또는 진학준비(학생)
	④ 육아 또는 가사(주부)
	⑤ 쉬었음
	⑥ 건강상 어려움
	⑦ 기타( )
	※ 나이가 많아서, 가족 돌봄 등 사유를 기재

→[응답 후 24번으로]

**18-4** [문18-3 ① 응답자만] 귀하가 지난 1년 동안(2022. 8. 1. ~ 2023. 7. 31.) 구직활동을 해 본적이 있다면, 주로 어떤 경로를 통해 하였습니까?

- ① 공공취업지원기관(워크넷 등 포함)
- ② 민간취업알선기관(인력사무소, 직업소개소 등)
- ③ 대중매체(신문, 잡지, 광고 등)
- ④ 인터넷 취업사이트
- ⑤ 해당 기업(기관)웹사이트
- ⑥ 학교, 학원
- ⑦ 친척, 친구, 동료 등 주변 지인
- ⑧ 기타( )

→[응답 후 24번으로]

## ※ 종사상 지위 예시

- ① 상용근로자: 고용계약 기간이 1년 이상이거나 근속기간이 1년 이상인 자로 퇴직금과 상여금 등 각종 수당 수혜자
- ② 임시근로자: 고용계약 기간이 1개월 이상 ~ 1년 미만인 근로자 / 근속기간이 1년 이상이라도 퇴직금 비수혜자
- ③ 일용근로자: 고용계약 기간이 1개월 미만인 근로자이거나 일일 고용되어 일한 대가로 월급을 받는 사람
- ④ 고용원이 있는 자영업자: 한 사람 이상의 유급 고용원을 두고 사업을 경영하는 사람
- ⑤ 고용원이 없는 자영업자: 유급 고용원 없이 자기 혼자 또는 무급가족종사자와 함께 일하는 사람  
(보험모집인, 학습지도사, 골프장캐디 등 특수형태근로자 포함)
- ⑥ 무급가족종사자: 동일 가구 내 가족이 경영하는 사업체나 농장에서 일정한 보수 없이 주당 18시간 이상 일하는 사람

하루 평균 근로시간					
<b>19</b> [문18 ① 응답자만] 귀하의 직장 소재지는 어디입니까?					
① 인천	③ 경기				
② 서울	④ 그 외 지역(_____시/도)				
<b>20</b> [문18 ① 응답자만] 귀하는 현재 직장을 얼마 동안 다니고 있습니까?					
현재 직장의 종사 기간 : _____년 _____개월					
<b>21</b> [문18 ① 응답자만] 귀하는 지난 1주일 동안 하루 평균 몇 시간씩 일을 하셨습니까?					
지난 일주일 간 하루 평균 근로시간 : _____시간					
<b>22</b> [문18 ① 응답자만] 귀하가 생각하시는 하루 평균 적정 근로시간은 몇 시간입니까?					
하루 평균 적정 근로시간 : _____시간					
일자리 만족도					
<b>23</b> [문18 ① 응답자만] 귀하가 현재 하고 있는 일(직장)에 대해 어느 정도 만족하십니까? 다음 각 항목에 대해 응답해 주십시오.					
구분	매우 불만족	약간 불만족	보통	약간 만족	매우 만족
1) 하는 일(일의 내용, 업무량, 성격 등)	①	②	③	④	⑤
2) 임금/가구소득(일에 비해)	①	②	③	④	⑤
3) 근로시간	①	②	③	④	⑤
4) 근무환경	①	②	③	④	⑤
5) 전반적인 만족도	①	②	③	④	⑤
직업 선택 요인					
<b>24</b> 귀하가 일자리를 구할 때 가장 고려하는 것은 무엇입니까?					
① 명예/명성	⑤ 보람/자아실현/성취				
② 안정성	⑥ 발전성/장래성				
③ 수입	⑦ 근로시간				
④ 적성/흥미	⑧ 기타(_____)				
취업 애로 요인					
<b>25</b> 귀하가 생각하기에 현재 취업을 하는데 있어 가장 큰 어려움은 무엇이라 생각하십니까?					
① 희망 임금수준 불일치	⑥ 채용정보 접근의 어려움				
② 희망 근무시간 불일치	⑦ 근로 여건 미비(대중교통, 기숙사 지원 등)				
③ 희망 근무지역 불일치	⑧ 기타(_____)				
④ 희망 직종의 일자리 부족	⑨ 어려움이 없었음				
⑤ 희망 직종의 자격 요건 미충족(자격증, 경력 등)					



## 여성취업 장애요인

**26** 여성취업을 어렵게 하는 가장 큰 요인은 무엇이라고 생각하십니까?

- ① 여성을 원하는 회사나 일자리가 적어서  
② 불평등한 근로조건(채용, 임금 등)  
③ 육아부담 또는 가사부담  
④ 다양한 형태의 구인정보 부족  
⑤ 여성 취업 지원 정책 미비  
⑥ 기타( )

일자리 충분도

**27** 귀하가 살고 있는 지역(군/구)내에 주민들이 일할 수 있는 일자리 기회가 충분하다고 생각하십니까?

전혀 그렇지 않다	그렇지 않은 편이다	보통이다	그런 편이다	매우 그렇다
①	②	③	④	⑤

## VII 주거와 교통

## 주거 환경 만족도

**28** 귀하는 현재 주거환경에 대해 얼마나 만족하십니까? 다음 각 항목에 대해 응답해 주십시오.

구 분	매우 불만족	약간 불만족	보통	약간 만족	매우 만족	잘 모름
1) 주택(시설, 면적, 구조 등)	①	②	③	④	⑤	
2) 상하수도, 도시가스, 도로 등 기반시설	①	②	③	④	⑤	
3) 주거지역내 주차장 이용(공간, 시설, 접근성 등)	①	②	③	④	⑤	⑨

### 생활 환경 만족도

**29** 귀하는 현재 생활 환경에 대해 얼마나 만족하십니까? 다음 각 항목에 대해 응답해 주십시오.

구 분	매우 불만족	약간 불만족	보통	약간 만족	매우 만족
1) 의료·보건 환경(병원, 의료시설 등)	①	②	③	④	⑤
2) 교육 환경(학교, 학원 등)	①	②	③	④	⑤
3) 수질 환경(상수도, 식수 등)	①	②	③	④	⑤
4) 대기 환경	①	②	③	④	⑤
5) 문화·체육 환경(시설, 프로그램, 비용 등)	①	②	③	④	⑤
6) 전반적인 생활 환경	①	②	③	④	⑤

## 지역 거주기간 및 정주의사

**30** 귀하는 현재 거주지에 사신 지 얼마나 되셨습니까? 총 거주기간을 말씀해 주십시오.

구분	총 거주기간
1) 인천시	약 ____ 년
2) 현재 거주지역(군/구)	약 ____ 년

※ 1년 미만은 1년으로 응답

**31** 귀하는 향후 10년 이후에도 인천시에 계속 거주하고 싶으십니까?

전혀 그렇지 않다	그렇지 않은 편이다	보통이다	그런 편이다	매우 그렇다
①	②	③	④	⑤

**32** 귀하는 향후 10년 이후에도 현재 거주지역(군/구)에 계속 거주하고 싶으십니까?

전혀 그렇지 않다	그렇지 않은 편이다	보통이다	그런 편이다	매우 그렇다
①	②	③	④	⑤

### 현재 거주지역 선택 이유

**33** 귀하는 현재 거주지역을 선택할 때 무엇을 고려하셨습니까? 순서대로 두 가지만 말씀해 주십시오.

[1순위 :                   ], [2순위 :                   ]

- ① 옛날부터 살던 곳이라서                      ⑤ 배우자나 부모, 자녀를 따라서                      ⑨ 경제적 가치상승을 고려하여  
② 환경이나 건강 때문에                      ⑥ 편의시설 때문에                      ⑩ 교육여건이 좋아서  
③ 사업상 또는 직장 때문에                      ⑦ 경제적 여건에 맞춰서                      ⑪ 기타(                      )  
④ 교통이 편리해서                      ⑧ 자녀 또는 본인의 학업 때문에

## 희망하는 주택 유형 및 규모

**34** 귀하는 향후 10년 후에 어떤 주택에서 살기를 희망하십니까?

- ① 단독주택      ② 아파트      ③ 연립/다세대주택      ④ 오피스텔      ⑤ 기타(상가내 주택 등)

**35** 귀하가 현재 거주하고 있는 주택과 향후 10년 이후에 거주하고 싶은 주택의 규모는 어떻게 됩니까?

현 재	희 망
① 사용 방 수 (            )개	① 사용 방 수 (            )개
② 주택 면적: (            ) $\text{m}^2$ (3.3 $\text{m}^2$ = 1평)	② 주택 면적: (            ) $\text{m}^2$ (3.3 $\text{m}^2$ = 1평)

\* 건축물관리대장 기준: ①단독주택(다가구 포함), 연립/다세대 주택은 주거용 연면적 기준, ②아파트, 오피스텔은 공급면적 기준

## 주거비 부담

**36** 귀하는 현재 주거비에 대해 어느 정도 부담을 느끼십니까? (자가와 전세의 경우 대출상환금 부담을 포함)

- ① 전혀 부담 안 된다      ② 별로 부담 안 된다      ③ 부담되는 편이다      ④ 매우 부담된다

## 보행환경 만족도

**37** 귀하는 인천시의 **보행환경**에 대해 얼마나 만족하십니까? 다음 각 항목에 대해 응답해 주십시오.

구 분	매우 불만족	약간 불만족	보통	약간 만족	매우 만족
1) 주거지역 보행환경 만족 정도	①	②	③	④	⑤
2) 인천도심(시내) 보행환경 만족 정도	①	②	③	④	⑤
3) 밤 늦게 걸어 다니는 야간 보행환경 만족 정도	①	②	③	④	⑤



교통문제 해결 방안

41 인천시의 교통문제 중 가장 시급히 해결해야 할 사항은 무엇입니까?

- |                          |                                 |
|--------------------------|---------------------------------|
| ① 대중교통 확충                | ⑤ 교통질서 의식 개선                    |
| ② 도로망 개선(확장, 포장 등)       | ⑥ 불법주정차 및 불법운전(과속, 중앙선 침범 등) 단속 |
| ③ 도로시설물 개선(교통표지판, 신호등 등) | ⑦ 자전거 전용도로 확충                   |
| ④ 주차시설 확충                | ⑧ 기타( )                         |

VIII 교육

학생 여부

42 귀하는 현재 학생입니까?

- ※ 학생은 초·중·고등학교, 대학(교), 대학원에 재학·휴학하고 있거나, 진학을 위해 재수 중인 사람을 말합니다.  
※ 대학(교)은 교육부장관이 인가한 방송 통신 대학 및 사이버 대학 등도 포함합니다.

- ① 예 → [43번으로]  
② 아니요 → [44번으로]

학생의 학교생활 만족도

43 [문42 ① 응답자만] 귀하는 학교생활에서 다음과 같은 사항에 어느 정도 만족하고 있습니까?

구 분	매우 불만족	약간 불만족	보통	약간 만족	매우 만족	해당 없음
1) 교육 내용	①	②	③	④	⑤	
2) 교육 방법(교사나 교수의 수업지도, 평가)	①	②	③	④	⑤	
3) 교우 관계	①	②	③	④	⑤	
4) 교사(교수)와의 관계	①	②	③	④	⑤	
5) 학교시설 및 설비	①	②	③	④	⑤	⑨
6) 학교 주변 환경	①	②	③	④	⑤	⑨
7) 소질과 적성 개발	①	②	③	④	⑤	
8) 전공(특목고, 특성학교, 대학(교), 대학원)	①	②	③	④	⑤	⑨
9) 전반적인 학교생활	①	②	③	④	⑤	

교육환경 만족도

44 [만 25세 이상만 응답] 귀하는 거주하시는 지역(군/구)내 평생교육의 기회가 충분하다고 생각하십니까?

전혀 그렇지 않다	그렇지 않은 편이다	보통이다	그런 편이다	매우 그렇다	잘 모르겠다
①	②	③	④	⑤	⑨

### 학교교육의 효과에 대한 인식

**45** 귀하는 현재 **학교교육의 효과**에 대하여 어떻게 생각하십니까? 다음 각 항목에 대해 응답해 주십시오.

구 분	전혀 효과없다	별로 효과없다	보통 이다	약간 효과있다	매우 효과있다	모르겠다
1) 지식·기술 습득	①	②	③	④	⑤	⑨
2) 인격 형성	①	②	③	④	⑤	⑨
3) 국가관 및 사회관 정립	①	②	③	④	⑤	⑨
4) 생활·직업·취업에 활용	①	②	③	④	⑤	⑨

### 평생교육 참여 여부 및 만족도

**46** 귀하는 지난 1년 동안(2022. 8. 1. ~ 2023. 7. 31.) 평생교육을 받은 적이 있으십니까? 받아본 적이 있으면, **가장 많이 참여한 형태**는 어떤 것입니까?  
가장 많이 참여한 순서대로 두 가지만 선택해 주십시오.

[1순위 :                      ], [2순위 :                      ]

1) 있음	① 직장에서 받은 교육, 훈련 ② 공공기관(도서관, 주민자치센터, 보건소)의 평생교육원 강좌 ③ 사설학원 ④ 지역문화센터, 대형마트/백화점문화센터 강좌 ⑤ TV 및 인터넷 학습 강좌 ⑥ 개인과외, 스터디클럽, 동호회 등 ⑦ 지역교육기관(대학교 등) 활용 ⑧ 기타(구체적으로:                      )	→ [46-1번으로]
2) 없음	⑨ 받아본 적이 없음	→ [47번으로]

**46-1** [문46 ① ~ ⑧ 응답자만] 귀하가 참여하시는 평생교육에 대해 얼마나 만족하십니까?

매우 불만족	약간 불만족	보통	약간 만족	매우 만족
①	②	③	④	⑤





**X**

**환경**

**환경체감도**

**50** 귀하가 현재 살고 있는 **지역(동네)의 환경**은 어떻다고 생각하십니까?

구 분	매우 나쁘다	약간 나쁘다	보통이다	약간 좋다	매우 좋다
1) 대기 (미세먼지, 악취, 매연, 오존경보)	①	②	③	④	⑤
2) 수질 (하천, 지천, 지하수, 음용수)	①	②	③	④	⑤
3) 토양 (쓰레기, 농약, 폐기물 등으로 인한 오염)	①	②	③	④	⑤
4) 소음·진동 (자동차, 철도, 건설소음 등)	①	②	③	④	⑤
5) 녹지 환경 (자연경관 및 공원, 녹지 등)	①	②	③	④	⑤

**XI**

**사회통합**

**자원봉사 활동**

**51** 귀하는 **지난 1년 동안(2022. 8. 1. ~ 2023. 7. 31.) 자원봉사활동에 참여하신 적이 있습니까?**  
참여하신 적이 있다면 **연간 참여횟수 및 1회당 평균 활동시간을 모두** 기입하여 주십시오.

참여 여부	활동분야	횟수 (연간)	평균시간 (1회)
① 있음	1) 아동, 청소년, 노인, 장애인, 재소자 등과 관련(복지시설, 병원, 개인가정 봉사, 방과후 교실 등)	____회	____시간
	2) 환경보전, 범죄예방 등과 관련(마을청소, 방범활동 등)	____회	____시간
	3) 자녀교육 등과 관련(일일교사, 교통지도 등)	____회	____시간
	4) 국가 및 지역행사 등과 관련(스포츠, 문화행사 등에서의 안내, 통역 등)	____회	____시간
	5) 재해지역 주민돕기 및 시설복구 등 관련(해외구호 포함)	____회	____시간
	6) 기타 일반인을 위한 봉사 관련(관공서 업무지원, 무료상담 등)	____회	____시간
② 없음	➔ [52번으로]		

**지역사회 소속감**

**52** 귀하는 현재 거주지역(군/구)에 대해 얼마나 **소속감(정주의식, 자부심)**을 느끼십니까?

전혀 느끼지 않는다	비교적 느끼지 않는다	보통이다	비교적 느낀다	매우 많이 느낀다
①	②	③	④	⑤

시민의식

**53** 귀하는 다음의 각 항목이 얼마나 중요하다고 생각하십니까? 다음 각 항목에 대해 응답해 주십시오.

구 분	전혀 중요하지 않다	약간 중요하지 않다	보통이다	약간 중요하다	매우 중요하다
1) 선거 시 반드시 투표에 참여한다	①	②	③	④	⑤
2) 세금을 정직하게 납부한다	①	②	③	④	⑤
3) 법과 규칙을 준수한다	①	②	③	④	⑤
4) 정부 또는 인천시기 하는 일에 관심을 갖는다	①	②	③	④	⑤
5) 사회 또는 정치 단체에서 적극적으로 활동한다	①	②	③	④	⑤
6) 다른 사람의 생각이나 의견이 나와 다르더라도 존중한다	①	②	③	④	⑤
7) 국가 위기 시 기꺼이 정책에 협조한다	①	②	③	④	⑤

사회적 약자에 대한 인권의식

**54** 귀하의 거주지역(군/구)에서 다음의 사람들이 차별받지 않고 어느 정도 존중받고 있다고 생각하십니까?  
다음 각 항목에 대해 응답해 주십시오.

구 분	전혀 존중받지 못한다	존중받지 못한다	보통이다	존중받고 있다	매우 존중받고 있다
1) 여성	①	②	③	④	⑤
2) 아동/청소년	①	②	③	④	⑤
3) 노인	①	②	③	④	⑤
4) 장애인	①	②	③	④	⑤
5) 외국인 노동자	①	②	③	④	⑤
6) 결혼 이주민	①	②	③	④	⑤
7) 중국 동포	①	②	③	④	⑤
8) 북한이탈주민	①	②	③	④	⑤
9) 성소수자	①	②	③	④	⑤

외국인과의 관계

**55** 아래 각 항목은 외국인과의 관계에 대한 태도를 나타낸 것입니다. 귀하는 각 문항에 어느 정도 동의하십니까?  
다음 각 항목에 대해 응답해 주십시오.

구 분	전혀 그렇지 않다	별로 그렇지 않다	보통	약간 그렇다	매우 그렇다
1) 나는 외국인과 친구가 될 수 있다	①	②	③	④	⑤
2) 나는 외국인과 좋은 이웃이 될 수 있다	①	②	③	④	⑤
3) 나 혹은 나의 자녀가 외국인과 결혼할 수 있다	①	②	③	④	⑤

## 378





야간/휴일 아동건강지킴이 동네병원 운영제도 인지도·만족도 및 신규지정 희망 행동동					
<b>4</b> 귀하는 야간 및 휴일에도 운영하는 아동건강지킴이 동네병원 운영제도에 대해 어느 정도 알고 계십니까?					
잘 알고 있다		들어는 보았다		잘 모른다	
①		②		③	
※ 아동건강지킴이 동네병원 운영제도는 야간/휴일에 응급으로 발생하는 아동 등 구민을 대상으로 경증환자에 대한 일차 의료공백 해소 및 응급실 과밀화를 예방하고자 동네 의원 등에 야간/휴일 일차의료기관을 지정 운영함으로써 구민의 건강권 확보 및 의료 접근성을 향상 시키는 제도					
<b>4-1</b> 귀하는 아동건강지킴이 동네병원을 이용한 경험이 있으십니까?					
① 경험 있음 → [4-2번으로]			② 경험 없음 → [4-3번으로]		
<b>4-2</b> [문4-1 ① 응답자만] 귀하는 아동건강지킴이 동네병원에 대해 어느 정도 만족하십니까?					
매우 불만족		약간 불만족		보통	
①		②		③	
		약간 만족		매우 만족	
		④		⑤	
<b>4-3</b> 아동건강지킴이 동네병원 지정이 확대된다면 어느 동에 우선적으로 지정되어야 한다고 생각하십니까? (행정동 기준)					
※ 2023년 3월부터 청라동에 야간·휴일 아동건강지킴이 동네병원 1개소 운영 중					
<div> <div>① 연화동</div> <div>② 검암경서동</div> <div>③ 청라동</div> <div>④ 가정동·신현원창동</div> <div>⑤ 석남동·가좌동</div> </div> <div> <div>⑥ 검단동·마전동</div> <div>⑦ 불로대곡동</div> <div>⑧ 당하동·원당동·아라동</div> <div>⑨ 오류왕길동</div> </div>					
탄소포인트제 인지도 및 참여의사					
<b>5</b> 귀하는 탄소중립 인식 전환 및 실천 활성화를 위해 실시하고 있는 탄소중립 캠페인 '탄소포인트제'에 대해 어느 정도 알고 계십니까?					
잘 알고 있다		들어는 보았다		잘 모른다	
①		②		③	
※ 탄소포인트제는 가정, 상업 등의 전기, 수도, 도시가스의 사용량 절감에 따라 포인트를 부여하고 이에 상응하는 인센티브를 제공하는 전 국민 온실가스 감축 실천 프로그램					
<b>5-1</b> 귀하는 '탄소포인트제'를 이용한 경험이 있으십니까?					
① 경험 있음 → [5-2번으로]			② 경험 없음 → [5-3번으로]		
<b>5-2</b> [문5-1 ① 응답자만] 귀하는 '탄소포인트제'에 대해 어느 정도 만족하십니까?			<b>5-3</b> [문5-1 ② 응답자만] 귀하는 향후 '탄소포인트제' 이용에 참여하실 의향이 있으십니까?		
매우 불만족		약간 불만족		보통	
①		②		③	
		약간 만족		매우 만족	
		④		⑤	
		전혀 의향 없음		의향 없는 편	
		①		②	
		보통		의향 있는 편	
		③		④	
				매우 의향 있음	
				⑤	

■ 수고하셨습니다. ■  
조사에 협조해 주셔서 대단히 감사합니다.

대체 여부	① 원표본(a) ② 대체표본(b)	면접 방법	① 타계식 조사 ② 자계식 조사 ③ 유치조사			
조사 일시	2023년 ____월 ____일	유치일	____월 ____일	회수일	____월 ____일	
방문 차수 및 재방문 이유						

## 〈한국표준직업분류〉

<b>1 관리자</b> 공공 및 기업 고위직/행정 및 경영지원 관리직/ 전문서비스 관리직/건설전기 및 생산 관련 관리직/ 판매 및 고객서비스 관리직	<b>7 기능원 및 관련 가능 종사자</b> 식품 가공관련 기능직/섬유의복 및 가죽관련 기능직/ 목재가구악기 및 간판 관련 기능직/금속성형 관련 기능직/ 운송 및 기계관련 기능직/전기 및 전자관련 기능직/ 건설 및 채굴관련 기능직/영상 및 통신 장비관련 기능직/ 기타 가능 관련직
<b>2 전문가 및 관련 종사자</b> 과학 전문가 및 관련직/정보통신 전문가 및 기술직/ 공학 전문가 및 기술직/보건사회복지 및 종교 관련직/ 교육 전문가 및 관련직/법률 및 행정 전문직/ 경영금융 전문가 및 관련직/ 문화예술스포츠 전문가 및 관련직	<b>8 장차기계조작 및 조립 종사자</b> 식품가공관련 기계조작직/섬유 및 신발 관련 기계조작직/ 화학관련 기계조작직/금속 및 비금속 관련 기계조작직/ 기계제조 및 관련 기계조작직/전기 및 전자 관련 기계조작직/ 운전 및 운송 관련직/상하수도 및 재활용 처리관련 기계조작직/ 목재인쇄 및 기타 기계조작직
<b>3 사무 종사자</b> 경영 및 회계 관련 사무직/금융 및 보험 사무직/ 법률 및 감사 사무직/상담안내통계 및 기타 사무직	<b>9 단순노무직 종사자</b> 건설 및 광업 관련 단순노무직/운송관련 단순노무직/ 제조관련 단순노무직/청소 및 경비 관련 단순 노무직/ 가사음식 및 판매 관련 단순노무직/ 농림어업 및 기타 서비스 단순 노무직
<b>4 서비스 종사자</b> 경찰소방 및 보안 관련 서비스직/ 이미용예식 및 의료보조 서비스직/ 운송 및 여가 서비스직/조리 및 음식 서비스직	<b>A 군인</b> 영관급 이상 장교/위관급 장교/부사관
<b>5 판매 종사자</b> 영업직/매장 판매직/방문노점 및 통신판매 관련직	
<b>6 농림어업 숙련 종사자</b> 농축산 숙련직/임업 숙련직/어업 숙련직	



통계청 승인번호 제204010호

# 2023 인천의 사회지표

SOCIAL INDICATORS OF INCHEON

발행일	2023년 12월
발행인	인천광역시청
발행처	인천광역시 데이터혁신담당관 (21554) 인천광역시 남동구 정각로 29
용역수행기관	글로벌리서치