

XI. 환 경

1. 환경오염물질 배출사업장

단위 : 개소

연 별	대 기 (가스·먼지·매연 및 악취) Air Pollution (gas, dust, soot and Odor)					
	계 Total	1 종 Class 1	2 종 Class 2	3 종 Class 3	4 종 Class 4	5 종 Class 5
2016	1,265	16	12	18	487	732
2017	1,289	15	12	16	477	769
2018	1,214	15	9	14	430	746
2019	1,260	16	9	13	443	779
2020	1,262	10	9	12	442	789
2021	1,262	10	9	11	446	786
2022	1,257	8	7	11	445	786

자료 : 환경관리과

2. 환경오염배출사업장 단속 및 행정조치

단위 : 개소, 건

연 별	지도점검대상 ¹⁾	점검사업장수	위반사업장수	조 치 사 항		
				경 고 Warnings	개선명령 Correction order	조업정지 Temporary suspension
2016	2,358	1,692	341	72	144	16
2017	2,467	1,450	276	76	136	10
2018	3,061	814	179	39	78	11
2019	2,460	1,364	179	68	68	5
2020	2,370	649	111	33	31	2
2021	1,036	1,173	154	70	46	13
2022	1,728	1,232	136	51	53	15

주: 1) '20년도까지는 '배출업소(대기, 수질)'이었으나, '21년도는 당해년도 '지도점검대상' 사업장(한 사업장이 대기과 수질 모두 해당될 경우 1개소로 선험)수로 서식 변경됨.

2) 병과고발은 행정처분과 고발이 병행된 것

자료 : 환경관리과

Environment

Environmental Pollutant Emitting Facilities

Unit : number(place)

수 질 (폐 수) Water pollution (waste water)						소음 및 진동	Year
계 Total	1 종 Class 1	2 종 Class 2	3 종 Class 3	4 종 Class 4	5 종 Class 5	Noise and vibration	
1,110	4	9	11	54	1,032	336	2016
1,132	4	8	13	56	1,051	308	2017
1,065	3	9	11	52	990	592	2018
1,104	3	9	12	53	1,027	286	2019
1,108	3	4	13	53	1,035	289	2020
1,115	3	4	16	57	1,035	294	2021
1,115	3	4	21	55	1,032	297	2022

Source : Environmental Management Division

Inspection and Administrative Measures for Environmental Pollutant Emitting Facilities

Unit : number(place), case

조 치 사 항					병 과 고 발 ²⁾	Year
사용중지 Ban	허가취소 License withdraw	폐쇄명령 Abolish	순수고발 Accusation	기 타 Others	Accusation with Administrative measures	
28	—	77	—	4	12	2016
6	—	42	—	6	53	2017
11	—	30	2	8	41	2018
9	—	26	—	3	39	2019
6	—	37	1	1	54	2020
7	—	8	—	10	35	2021
10	-	3	-	4	38	2022

Note: Referring to accusations being placed in parallel with an administrative measure

Source : Environmental Management Division

3. 쓰레기 수거

단위 : km², 명, 톤/일, 대, %

연 별	행 정 구 역 Administrative district		청 소 구 역 Waste-collected area		수거지 인구율 (B/A) Population ratio in the waste- collected area	배 출 량 (C) Amount of discharged waste
	면 적 Area	인 구 (A) Population	면 적 Area	인 구 (B) Population		
2016	116.9	522,360	116.9	522,360	100.0	226.2
2017	116.9	527,935	116.9	527,935	100.0	188.2
2018	117.1	551,311	117.1	551,311	100.0	238.1
2019	117.1	557,415	117.1	557,415	100.0	256.8
2020	117.1	553,890	117.1	553,890	100.0	280.1
2021	118.5	566,676	118.5	566,676	100.0	287.0
2022	118.5	601,178	118.5	601,178	100.0	351.4

주 : 1) '18년까지는 '재활용'에 포함되어있던 소각을 제외한 중간처분량(기계적(압축, 파쇄 등), 화학적(고형화, 중화, 응집 등), 생물학적(호기성, 혐기성 등) 처분 등)이

'19년도부터 "기타"항목으로 분리됨

2) '18년까지는 '기타'에 해역배출량만 포함되며, '19년부터는 소각을 제외한 중간처분량(기계적(압축, 파쇄 등), 화학적(고형화, 중화, 응집 등), 생물학적(호기성, 혐기성 등) 처분 등), 해역배출량을 모두 포함

3) '18년까지는 기타=(기타 처리량+최종보관량)-전년도 이월량을 나타냈으나, '19년부터 '기타'는 소각을 제외한 중간처분량(기계적(압축, 파쇄 등), 화학적(고형화, 중화, 응집 등), 생물학적(호기성, 혐기성 등) 처분 등)임

4) 일부수치 정정

자료 : 자원순환과

3. 쓰레기 수거 (계속)

단위 : km², 명, 톤/일, 대, %

연 별	처 리 방 법 By type of waste disposal				
	폐 기 물 Wastes				
	생활계 폐기물 Municipal wastes				
	발 생 량 Generation	매 립 Landfill	소 각 Incineration	재 활 용 Recycling	기 타 Others
2016	226.2	51.6	89.7	84.9	-
2017	188.2	60.2	88.6	39.4	-
2018	238.1	75.6	84.9	77.6	-
2019	256.8	82.5	83.5	90.8	-
2020	280.1	81.5	100.1	98.5	-
2021	287.0	78.2	101.6	107.2	-
2022	351.4	74.4	117.9	159.1	-

자료 : 자원순환과

Waste Collection and Disposal

Unit : km², person, ton/day, each, %

처 리 량 (D) Amount of waste disposal	수 거 율 (D/C) Disposal ratio	처 리 방 법 By type of waste disposal					Year
		계 Total	매 립 Landfill	소 각 Incineration	재 활 용 Recycling	기 타 Others	
226.2	100	7,106.8	1,881.2	256.5	4,968.4	0.7	2016
188.2	100	3,576.1	1,024.4	343.0	2,208.4	0.3	2017
238.1	100	3,285.1	1,207.4	159.3	1,917.0	1.4	2018
256.8	100	6,721.8	1,467.1	252.5	4,743.5	258.7	2019
280.1	100	8,320.6	1,638.2	249.2	6,125.4	307.7	2020
287.0	100	12,121.7	956.3	272.2	10,728.7	164.5	2021
351.4	100	7,563.9	743.8	239.4	6,253.4	327.3	2022

Source : Resource Recirculation Division

Waste Collection and Disposal (Cont'd)

Unit : km², person, ton/day, each, %

처 리 방 법 By type of waste disposal					Year
폐 기 물 Wastes					
사업장 배출시설계 폐기물 Industrial wastes					
발 생 량 Generation	매 립 Landfill	소 각 Incineration	재 활 용 Recycling	기 타 Others	
2,523.3	1,718.6	132.9	671.8	－	2016
2,004.3	910.2	246.1	848.0	0.0	2017
2,002.3	1,091.8	67.4	843.1	0.0	2018
3,392.4	2,005.1	115.3	1,078.2	193.8	2019
3,397.4	1,525.0	94.6	1,484.0	293.8	2020
6,469.7	701.8	132.0	5,476.0	160.0	2021
3,466.3	573.5	85.6	2,493.4	313.8	2022

Source : Resource Recirculation Division

3. 쓰레기 수거 (계속)

단위 : km², 명, 톤/일, 대, %

연 별	처 리 방 법 By type of waste disposal			
	폐 기 물 Wastes			
	건설 폐기물 Construction wastes			
	발 생 량 Generation	매 립 Landfill	소 각 Incineration	재 활 용 Recycling
2016	4,319.4	85.5	31.2	4,202.7
2017	1,342.2	27.9	7.3	1,307.0
2018	1,204.4	14.7	5.5	1,184.3
2019	3,645.3	28.9	54.2	3,562.2
2020	4,639.4	12.8	53.8	4,572.8
2021	5,329.7	164.2	34.3	5,131.2
2022	3,486.2	0.0	15.7	3,470.5

자료 : 자원순환과

3. 쓰레기 수거 (계속)

단위 : km², 명, 톤/일, 대, %

연 별	지방자치단체 Local governments				위탁처리업체 Treatment companies	
	인 원 Workers	장 비 Equipment			인 원 Workers	장 비 Equipment
		차 량	손수레	중장비		차 량
		Motorcars	Handcars	Heavy equipment		Motorcars
2016	147	20	100	－	108	48
2017	139	20	99	－	103	51
2018	139	20	95	－	103	55
2019	139	24	90	－	119	55
2020	142	26	92	－	186	76
2021	144	23	102	－	145	74
2022	144	25	116	-	250	102

자료 : 자원순환과

Waste Collection and Disposal (Cont'd)

Unit : km², person, ton/day, each, %

처 리 방 법 By type of waste disposal					Year
폐 기 물 Wastes					
지정 폐기물 Designated wastes					
발 생 량 Generation	매 립 Landfill	소 각 Incineration	재 활 용 Recycling	기 타 Others	
38.0	25.5	2.9	9.0	0.7	2016
42.0	25.9	1.3	14.1	0.3	2017
40.0	24.8	2.0	11.7	1.4	2018
362.6	132.1	24.5	141.1	64.9	2019
271.1	116.6	15.3	125.3	13.9	2020
35.3	12.1	4.4	14.3	4.5	2021
260.0	95.9	20.2	130.35	13.54	2022

Source : Resource Recirculation Division

Waste Collection and Disposal (Cont'd)

Unit : km², person, ton/day, each, %

위탁처리업체 Treatment companies		자가처리업체 Companies with treatment capacity				Year
장 비 Equipment		인 원 Workers	장 비 Equipment			
손수레 Handcars	중장비 Heavy equipment		차 량 Motorcars	손수레 Handcars	중장비 Heavy equipment	
15	4		-	-	-	
15	4	-	-	-	-	2016
15	4	-	-	-	-	2017
15	4	-	-	-	-	2018
15	3	-	-	-	-	2019
49	3	-	-	-	-	2020
45	6	-	-	-	-	2021
55	6	-	-	-	-	2022

Source : Resource Recirculation Division

X Ⅲ. 재정

1. 지방세 부담

단위 : 백만원

연 별	지 방 세 ¹⁾ Local taxes	1인당 부담액(원) Tax burden per capita(won)
2016	607,802	1,190,059
2017	698,383	1,353,410
2018	796,139	1,478,174
2019	808,248	1,484,234
2020	830,034	1,531,316
2021	1,060,077	1,908,741
2022	1,268,784	2,154,084

주: 1) 자치구세 포함
자료 : 세무1과

Public Finance

Household Local Tax

Unit : million won

세대당 부담액(원) Tax burden per household(won)	Year
3,132,873	2016
3,506,782	2017
3,758,083	2018
3,709,484	2019
3,718,309	2020
4,552,929	2021
5,100,822	2022

Including autonomous district taxes
Source : Tax Administration Division

2. 지방세 징수

단위 : 백만원

연 별	합 계 Total	보 통 세 Ordinary Tax	
		광 역 시 세	구 세
		Metropolitan City Tax	District Tax
2016	607,802	446,531	161,271
2017	698,383	521,627	176,756
2018	796,139	607,276	188,862
2019	808,248	593,648	214,600
2020	830,034	609,182	220,852
2021	1,060,077	822,068	238,009
2022	1,268,784	1,003,200	265,584

주 1) 2020년부터 한시적으로 구세에 지방소비세 신설
자료 : 세무1과

2. 지방세 징수 (계속)

단위 : 백만원

연 별	보 통 세 Ordinary Tax				
	구 세 District Tax				
	등록면허세	지방소비세 ¹⁾	재 산 세	주 민 세 (재산분)	주 민 세 (종업원분)
	Registration and License	Local Consumption	Property	Resident (Pro Rata Property)	Resident (Pro Rata Employee)
2016	20,368		128,013		
2017	18,943		142,443		
2018	22,803		150,883	2,080	10,682
2019	23,030		173,499	2,327	11,703
2020	24,994	3,456	175,701	2,396	11,583
2021	28,632	2,484	185,652	5,264	12,660
2022	30,348	8,062	204,586	5,433	14,607

자료 : 세무1과

Collection of Local Taxes

Unit : million won

보 통 세 Ordinary Tax						Year
광 역 시 세 Metropolitan City Tax						
취 득 세 Acquisition	레 저 세 Leisure	주 민 세 (균등분) Resident (Per Capita)	자 동 차 세 Automobile	지방소득세 Local Income	담배소비세 Tobacco Consumption	
260,416	－	3,276	32,196	76,442	－	2016
310,301	－	3,343	34,134	93,089	－	2017
380,961	－	3,645	36,251	106,018	－	2018
358,076	－	3,815	39,253	102,523	－	2019
357,925	－	4,019	41,253	110,160	－	2020
525,943	－	1,739	43,669	137,311	－	2021
661,447	291	1,823	51,789	166,185		2022

Source : Tax Administration Division

Collection of Local Taxes (Cont'd)

Unit : million won

목 적 세 Earmarked Tax		과 년 도 수 입 Revenue from previous year		Year
광 역 시 세 Metropolitan City Tax		광 역 시 세 Metropolitan City Tax	구 세 District Tax	
지역자원시설세 Local Resource and Facility	지방교육세 Local Education			
20,535	49,083	4,583	2,445	2016
20,454	55,924	4,383	3,528	2017
23,060	62,498	-5,156	2,415	2018
23,702	64,972	1,307	4,041	2019
24,991	66,856	3,979	2,722	2020
27,881	82,636	2,889	3,317	2021
29,046	93,795	-1,176	2,548	2022

Source : Tax Administration Division

XII. 교육 및 문화

1. 학교 총 개황

단위 : 개, 명 (2023. 4. 1. 기준)

연 별 학 교 별	학 교 수 Schools	학급 및 학과수 Classes & Departments	학 생 수 Students
2017	169	2,842	72,785
2018	169	2,999	73,026
2019	164	2,975	72,394
2020	166	2,986	71,586
2021	167	2,996	71,134
2022	176	3,210	74,579
2023	181	3,423	79,033
유치원	84	498	9,200
초등학교	50	1,649	37,228
중학교(국공립)	27	655	17,496
중학교(사립)	-	-	-
일반고등학교(국공립)	12	385	10,551
일반고등학교(사립)	2	78	2,288
특수목적고등학교(국공립)	1	9	270
특수목적고등학교(사립)	-	-	-
특성화고등학교(국공립)	1	32	621
특성화고등학교(사립)	3	66	1,083
자율고등학교(국공립)	-	-	-
자율고등학교(사립)	-	-	-
전문대학	-	-	-
교육대학	-	-	-
대학	-	-	-
대 학 원	-	-	-
기타 학교	1	51	296

주: 2022년부터 입학자수 및 졸업자수 추가됨

자료 : 인천광역시 서부교육지원청

Education and Culture

General Status of Schools

Unit : number, person

교 원 수 Teachers	입학자 및 졸업자수 Entrants & Graduates		Year
	입학자 Entrants	졸업자 Graduates	School
4,815			2017
4,913			2018
4,867			2019
5,001			2020
5,051			2021
5,417	20,051	18,451	2022
5,697	21,913	20,323	2023
731	4,095	3,801	Kindergartens
2,337	6,049	6,009	Elementary schools
1,278	6,215	5,874	Middle schools
–	–	–	(Private)
850	3,961	3,078	General high schools
159	802	737	(Private)
35	101	89	Special-purpose high schools
–	–	–	(Private)
75	208	218	Specialized high schools
138	434	449	(Private)
–	–	–	Autonomous high schools
–	–	–	(Private)
–	–	–	Junior Colleges
–	–	–	Universities of education
–	–	–	Universities
–	–	–	Graduate schools
94	48	68	Other schools

Source : Incheon Seobu Office of Education

2. 유치원

단위 : 개, 명(2023. 4. 1. 기준)

연 별	원 수 Kindergartens	학 급 수 Classes	원 아 수 Children		
			계 Total	남 Male	여 Female
2017	85	425	9,485	4,817	4,668
2018	85	489	9,249	4,673	4,576
2019	80	469	8,580	4,372	4,208
2020	79	435	8,426	4,314	4,112
2021	78	424	7,982	4,072	3,910
2022	82	461	8,623	4,318	4,305
2023	84	498	9,200	4,657	4,543

주 : 1) 직원수(일반직만 포함)

2) 2022년부터 '교실수 > 정규, 가·대용' 항목삭제 및

'교실수 > 일반교실, 교과교실, 특별교실, 수준별교실' 항목추가

자료 : 인천광역시 서부교육지원청

2. 유치원 (계속)

단위 : 개, 명(2023. 4. 1. 기준)

연 별	신 입 원 아 수 New Entrants			졸 업 원 아 수 Children graduated		
	계 Total	남 Male	여 Female	계 Total	남 Male	여 Female
2017				3,746	1,940	1,806
2018				3,752	1,917	1,835
2019				3,679	1,896	1,783
2020	3,986			3,174	1,605	1,569
2021	3,617			2,790	1,457	1,333
2022	3,852	1,862	1,990	3,272	1,722	1,550
2023	4,095	2,093	2,002	3,801	1,937	1,864

자료 : 인천광역시 서부교육지원청

Kindergarten

Unit : number, person

교 원 수 Teachers			직 원 수 ¹⁾ Clerical staffs			Year
계 Total	남 Male	여 Female	계 Total	남 Male	여 Female	
584	7	577	57	19	38	2017
586	6	580	52	17	35	2018
537	7	530	58	24	34	2019
588	8	580	58	22	36	2020
590	9	581	59	25	34	2021
663	8	655	63	26	37	2022
731	9	722	69	26	43	2023

Source : Incheon Seobu Office of Education

Kindergarten (Cont'd)

Unit : number, person

교 실 수 ²⁾ Classrooms					Year
계 Total	일반교실 Regular classrooms	교과교실 Subject classrooms	특별교실 Special subject classrooms	수준별교실 Level of classrooms	
379					2017
403					2018
375					2019
313					2020
322					2021
380	346	1	25	8	2022
389	360	1	25	3	2023

Source : Incheon Seobu Office of Education

3. 초등학교

단위 : 개, 명, m²(2023. 4. 1. 기준)

연 별	학 교 수 Schools	학 급 수 Classes	학 생 수 Students		
			계 Total	남 Male	여 Female
2017	44	1,354	31,686	16,274	15,412
2018	44	1,431	33,036	16,880	16,156
2019	44	1,423	33,997	17,433	16,564
2020	45	1,426	33,240	17,104	16,136
2021	46	1,425	32,698	16,884	15,814
2022	48	1,541	34,916	18,012	16,904
2023	50	1,649	37,228	19,089	18,139

주 : 1) 직원수: 일반직만 포함
 2) 2022년부터 입학자수, 졸업자수 항목 내 '남', '여' 추가
 3) 교지면적은 교사대지와 체육장의 합계
 4) 건물은 보통 및 특별교실, 관리실, 기타의 합계
 자료 : 인천광역시 서부교육지원청

3. 초등학교 (계속)

단위 : 개, 명, m²(2023. 4. 1. 기준)

연 별	입 학 자 수 ²⁾ Entrants			졸 업 자 수 ²⁾ Graduates		
	계 Total	남 Male	여 Female	계 Total	남 Male	여 Female
2017				5,118		
2018				4,911		
2019				5,282		
2020	5,334			5,724		
2021	5,154			5,406		
2022	5,834	3,006	2,828	5,212	2,687	2,525
2023	6,049	3,070	2,979	6,009	3,091	2,918

자료 : 인천광역시 서부교육지원청

Elementary Schools

Unit : number, person, m²

교 원 수 Teachers			직 원 수 ¹⁾ Clerical staffs			Year
계 Total	남 Male	여 Female	계 Total	남 Male	여 Female	
1,977	530	1,447	195	57	138	2017
1,991	548	1,443	182	53	129	2018
1,980	524	1,456	178	50	128	2019
2,013	530	1,483	177	54	123	2020
2,022	537	1,485	171	36	135	2021
2,209	590	1,619	171	45	126	2022
2,337	646	1,691	180	55	125	2023

Area of school sites' refers to the total of the sizes of building sites and playgrounds.
Area of school building' refers to the total of the size of regular and special subject classrooms, management & administrative rooms, and others.

Source : Incheon Seobu Office of Education

Elementary Schools (Cont'd)

Unit : number, person

교지면적 ³⁾ Area of school sites	건물면적 ⁴⁾ Area of school buildings	교실수 Classrooms	Year
549,011	458,847	1,527	2017
549,011	459,657	1,568	2018
547,834	461,987	1,564	2019
563,274	473,445	1,563	2020
582,672	485,357	1,593	2021
612,278	531,847	1,695	2022
641,859	576,293	1,796	2023

Source : Incheon Seobu Office of Education

4. 중학교(국 · 공립)

단위 : 개, 명, m(2023. 4. 1. 기준)

연 별	학 교 수 Schools	학 급 수 Classes	학 생 수 Students		
			계 Total	남 Male	여 Female
2017	22	539	15,632	7,996	7,636
2018	22	550	15,662	8,072	7,590
2019	22	550	15,590	8,027	7,563
2020	23	559	16,029	8,207	7,822
2021	24	570	16,409	8,297	8,112
2022	26	610	16,769	8,440	8,329
2023	27	655	17,496	8,879	8,617

주 : 1) 직원수: 일반직만 포함
 2) 2022년부터 입학자수, 졸업자수 항목 내 '남', '여' 추가
 3) 교지면적은 교사대지와 체육장의 합계
 4) 건물은 보통 및 특별교실, 관리실, 기타의 합계
 자료 : 인천광역시 서부교육지원청

4. 중학교(국 · 공립) (계속)

단위 : 개, 명, m(2023. 4. 1. 기준)

연 별	입 학 자 수 ²⁾ Entrants			졸 업 자 수 ²⁾ Graduates		
	계 Total	남 Male	여 Female	계 Total	남 Male	여 Female
2017	5,168			5,799		
2018	5,033			4,979		
2019	5,344			5,400		
2020	5,742			5,157		
2021	5,414			4,987		
2022	5,381	2,758	2,623	5,263	2,715	2,548
2023	6,215	3,186	3,029	5,874	2,929	2,945

자료 : 인천광역시 서부교육지원청

Middle Schools(National · Public)

Unit : number, person, m²

교 원 수 Teachers			직 원 수 ¹⁾ Clerical staffs			Year
계 Total	남 Male	여 Female	계 Total	남 Male	여 Female	
1,074	250	824	81	35	46	2017
1,105	258	847	83	36	47	2018
1,112	261	851	78	37	41	2019
1,098	265	833	85	37	48	2020
1,133	281	852	90	41	49	2021
1,207	318	889	96	39	57	2022
1,278	329	949	97	37	60	2023

Area of school sites' refers to the total of the sizes of building sites and playgrounds.
Area of school building' refers to the total of the size of regular and special subject classrooms, management & administrative rooms, and others.

Source : Incheon Seobu Office of Education

Middle Schools(National · Public) (Cont'd)

Unit : number, person

교지면적 ³⁾ Area of school sites	건물면적 ⁴⁾ Area of school buildings	교실수 Classrooms	Year
296,757	218,055	526	2017
296,757	218,729	525	2018
299,156	221,108	528	2019
317,514	240,658	571	2020
336,912	253,060	607	2021
363,501	286,735	696	2022
381,996	299,884	729	2023

Source : Incheon Seobu Office of Education

4-1. 중학교(사립)

단위 : 개, 명, 명 (2023. 4. 1. 기준)

연 별	학 교 수 Schools	학 급 수 Classes	학 생 수 Students		
			계 Total	남 Male	여 Female
2017	-	-	-	-	-
2018	-	-	-	-	-
2019	-	-	-	-	-
2020	-	-	-	-	-
2021	-	-	-	-	-
2022	-	-	-	-	-
2023	-	-	-	-	-

주 : 1) 직원수: 일반직만 포함
 2) 2022년부터 입학자수, 졸업자수 항목 내 '남', '여' 추가
 3) 교지면적은 교사대지와 체육장의 합계
 4) 건물은 보통 및 특별교실, 관리실, 기타의 합계
 자료 : 인천광역시 서부교육지원청

4-1. 중학교(사립) (계속)

단위 : 개, 명, 명 (2023. 4. 1. 기준)

연 별	입 학 자 수 ²⁾ Entrants			졸 업 자 수 ²⁾ Graduates		
	계 Total	남 Male	여 Female	계 Total	남 Male	여 Female
2017	-	-	-	-	-	-
2018	-	-	-	-	-	-
2019	-	-	-	-	-	-
2020	-	-	-	-	-	-
2021	-	-	-	-	-	-
2022	-	-	-	-	-	-
2023	-	-	-	-	-	-

자료 : 인천광역시 서부교육지원청

Middle Schools(Private)

Unit : number, person, m²

교 원 수 Teachers			직 원 수 ¹⁾ Clerical staffs			Year
계 Total	남 Male	여 Female	계 Total	남 Male	여 Female	
-	-	-	-	-	-	2017
-	-	-	-	-	-	2018
-	-	-	-	-	-	2019
-	-	-	-	-	-	2020
-	-	-	-	-	-	2021
-	-	-	-	-	-	2022
-	-	-	-	-	-	2023

Area of school sites' refers to the total of the sizes of building sites and playgrounds.
Area of school building' refers to the total of the size of regular and special subject classrooms, management & administrative rooms, and others.

Source : Incheon Seobu Office of Education

Middle Schools(Private) (Cont'd)

Unit : number, person

교지면적 ³⁾ Area of school sites	건물면적 ⁴⁾ Area of school buildings	교실수 Classrooms	Year
-	-	-	2017
-	-	-	2018
-	-	-	2019
-	-	-	2020
-	-	-	2021
-	-	-	2022
-	-	-	2023

Source : Incheon Seobu Office of Education

5. 일반고등학교(국 · 공립)

단위 : 개, 명, m²(2023. 4. 1. 기준)

연 별	학 교 수 Schools	학 급 수 Classes	학 생 수 Students		
			계 Total	남 Male	여 Female
2017	10	307	9,478	4,651	4,827
2018	10	313	8,992	4,369	4,623
2019	10	317	8,441	4,141	4,300
2020	11	348	9,031	4,048	4,983
2021	11	348	9,263	4,208	5,055
2022	12	364	9,673	4,492	5,181
2023	12	385	10,551	4,951	5,600

주 : 1) 직원수: 일반직만 포함
 2) 2022년부터 입학자수, 졸업자수 항목 내 '남', '여' 추가
 3) 교지면적은 교사대지와 체육장의 합계
 4) 건물은 보통 및 특별교실, 관리실, 기타의 합계
 자료 : 인천광역시 서부교육지원청

5. 일반고등학교(국 · 공립) (계속)

단위 : 개, 명, m²(2023. 4. 1. 기준)

연 별	입 학 자 수 ²⁾ Entrants			졸 업 자 수 ²⁾ Graduates		
	계 Total	남 Male	여 Female	계 Total	남 Male	여 Female
2017	3,056			3,102		3,102
2018	2,568			3,060		3,060
2019	2,797			3,306		3,306
2020	3,077			3,269		3,269
2021	3,031			2,795		2,795
2022	3,516	1,667	1,849	3,100	1,396	1,704
2023	3,961	1,832	2,129	3,078	1,381	1,697

자료 : 인천광역시 서부교육지원청

General High Schools(National · Public)

Unit : number, person, m²

교원수 Teachers			직원수 ¹⁾ Clerical staffs			Year
계 Total	남 Male	여 Female	계 Total	남 Male	여 Female	
694	221	473	42	23	19	2017
737	236	501	43	23	20	2018
748	227	521	44	19	25	2019
822	249	573	46	18	28	2020
810	234	576	42	13	29	2021
839	254	585	44	13	31	2022
850	256	594	45	14	31	2023

Area of school sites' refers to the total of the sizes of building sites and playgrounds.
Area of school building' refers to the total of the size of regular and special subject classrooms, management & administrative rooms, and others.

Source : Incheon Seobu Office of Education

General High Schools(National · Public) (Cont'd)

Unit : number, person

교지면적 ³⁾ Area of school sites	건물면적 ⁴⁾ Area of school buildings	교실수 Classrooms	Year
143,102	123,853	307	2017
143,102	123,857	313	2018
131,328	123,857	314	2019
143,754	137,416	347	2020
143,754	137,420	347	2021
158,761	158,267	390	2022
158,677	158,267	394	2023

Source : Incheon Seobu Office of Education

5-1. 일반고등학교(사립)

단위 : 개, 명, m²(2023. 4. 1. 기준)

연 별	학 교 수 Schools	학 급 수 Classes	학 생 수 Students		
			계 Total	남 Male	여 Female
2017	2	79	2,704	1,944	760
2018	2	78	2,452	1,797	655
2019	2	78	2,324	1,704	620
2020	2	78	2,227	1,615	612
2021	2	78	2,211	1,699	512
2022	2	78	2,229	1,609	620
2023	2	78	2,288	1,656	632

주 : 1) 직원수: 일반직원만 포함
 2) 2022년부터 입학자수, 졸업자수 항목 내 '남', '여' 추가
 3) 교지면적은 교사대지와 체육장의 합계
 4) 건물은 보통 및 특별교실, 관리실, 기타의 합계
 자료 : 인천광역시 서부교육지원청

5-1. 일반고등학교(사립) (계속)

단위 : 개, 명, m²(2023. 4. 1. 기준)

연 별	입 학 자 수 ²⁾ Entrants			졸 업 자 수 ²⁾ Graduates		
	계 Total	남 Male	여 Female	계 Total	남 Male	여 Female
2017	802		802	991		
2018	726		726	998		
2019	750		750	894		
2020	739		739	817		
2021	725		725	731		
2022	758	546	212	741	538	203
2023	802	582	220	737	534	203

자료 : 인천광역시 서부교육지원청

General High Schools(Private)

Unit : number, person, m²

교 원 수 Teachers			직 원 수 ¹⁾ Clerical staffs			Year
계 Total	남 Male	여 Female	계 Total	남 Male	여 Female	
163	105	58	11	10	1	2017
164	105	59	11	10	1	2018
162	100	62	11	10	1	2019
160	99	61	11	10	1	2020
159	98	61	11	10	1	2021
156	94	62	11	10	1	2022
159	93	66	11	10	1	2023

Area of school sites' refers to the total of the sizes of building sites and playgrounds.
Area of school building' refers to the total of the size of regular and special subject classrooms, management & administrative rooms, and others.

Source : Incheon Seobu Office of Education

General High Schools(Private) (Cont'd)

Unit : number, person

교지면적 ³⁾ Area of school sites	건물면적 ⁴⁾ Area of school buildings	교실수 Classrooms	Year
40,859	28,886	79	2017
40,859	28,886	78	2018
40,895	28,886	78	2019
40,859	28,886	78	2020
40,859	28,886	78	2021
40,859	28,834	78	2022
40,859	28,834	78	2023

Source : Incheon Seobu Office of Education

6. 특수목적고등학교(국 · 공립)

단위 : 개, 명, m²(2023. 4. 1. 기준)

연 별	학 교 수 Schools	학 급 수 Classes	학 생 수 Students		
			계 Total	남 Male	여 Female
2017	1	9	295	179	116
2018	1	9	297	172	125
2019	1	9	291	173	118
2020	1	9	284	177	107
2021	1	9	289	182	107
2022	1	9	270	174	96
2023	1	9	270	162	108

주 : 1) 직원수: 일반직만 포함
 2) 2022년부터 입학자수, 졸업자수 항목 내 '남', '여' 추가
 3) 교지면적은 교사대지와 체육장의 합계
 4) 건물은 보통 및 특별교실, 관리실, 기타의 합계
 자료 : 인천광역시 서부교육지원청

6. 특수목적고등학교(국 · 공립) (계속)

단위 : 개, 명, m²(2023. 4. 1. 기준)

연 별	입 학 자 수 ²⁾ Entrants			졸 업 자 수 ²⁾ Graduates		
	계 Total	남 Male	여 Female	계 Total	남 Male	여 Female
2017	104			81		
2018	93			95		
2019	95			94		
2020	96			103		
2021	102			89		
2022	87	61	26	100	63	37
2023	101	54	47	89	57	32

자료 : 인천광역시 서부교육지원청

Special-purpose High Schools(National · Public)

Unit : number, person, m²

교원수 Teachers			직원수 ¹⁾ Clerical staffs			Year
계 Total	남 Male	여 Female	계 Total	남 Male	여 Female	
34	22	12	11	8	3	2017
33	23	10	11	9	2	2018
34	24	10	10	6	4	2019
35	22	13	12	5	7	2020
33	19	14	12	5	7	2021
37	18	19	9	5	4	2022
35	19	16	8	5	3	2023

Area of school sites' refers to the total of the sizes of building sites and playgrounds.
Area of school building' refers to the total of the size of regular and special subject classrooms, management & administrative rooms, and others.

Source : Incheon Seobu Office of Education

Special-purpose High Schools(National · Public) (Cont'd)

Unit : number, person

교지면적 ³⁾ Area of school sites	건물면적 ⁴⁾ Area of school buildings	교실수 Classrooms	Year
66,000	34,115	9	2017
66,000	34,115	9	2018
66,000	34,311	9	2019
66,000	34,311	9	2020
66,000	34,318	9	2021
66,000	34,318	9	2022
66,000	34,318	9	2023

Source : Incheon Seobu Office of Education

6-1. 특수목적고등학교(사립)

단위 : 개, 명, 명 (2023. 4. 1. 기준)

연 별	학 교 수 Schools	학 급 수 Classes	학 생 수 Students		
			계 Total	남 Male	여 Female
2017					
2018	-	-	-	-	-
2019	-	-	-	-	-
2020	-	-	-	-	-
2021	-	-	-	-	-
2022	-	-	-	-	-
2023	-	-	-	-	-

- 주 : 1) 직원수: 일반직원 포함
 2) 2022년부터 입학자수, 졸업자수 항목 내 '남', '여' 추가
 3) 교지면적은 교사대지와 체육장의 합계
 4) 건물은 보통 및 특별교실, 관리실, 기타의 합계

자료 : 인천광역시 서부교육지원청

6-1. 특수목적고등학교(사립) (계속)

단위 : 개, 명, 명 (2023. 4. 1. 기준)

연 별	입 학 자 수 ²⁾ Entrants			졸 업 자 수 ²⁾ Graduates		
	계 Total	남 Male	여 Female	계 Total	남 Male	여 Female
2017						
2018	-		-	-		-
2019	-		-	-		-
2020	-		-	-		-
2021	-		-	-		-
2022	-		-	-		-
2023	-	-	-	-	-	-

자료 : 인천광역시 서부교육지원청

Special-purpose High School (Private)

Unit : number, person, m²

교원수 Teachers			직원수 ¹⁾ Clerical staffs			Year
계 Total	남 Male	여 Female	계 Total	남 Male	여 Female	
-	-	-	-	-	-	2017
-	-	-	-	-	-	2018
-	-	-	-	-	-	2019
-	-	-	-	-	-	2020
-	-	-	-	-	-	2021
-	-	-	-	-	-	2022
-	-	-	-	-	-	2023

Area of school sites' refers to the total of the sizes of building sites and playgrounds.
Area of school building' refers to the total of the size of regular and special subject classrooms, management & administrative rooms, and others.

Source : Incheon Seobu Office of Education

Special-purpose High School (Private) (Cont'd)

Unit : number, person

교지면적 ³⁾ Area of school sites	건물면적 ⁴⁾ Area of school buildings	교실수 Classrooms	Year
-	-	-	2017
-	-	-	2018
-	-	-	2019
-	-	-	2020
-	-	-	2021
-	-	-	2022
-	-	-	2023

Source : Incheon Seobu Office of Education

7. 특성화고등학교(국 · 공립)

단위 : 개, 명, m²(2023. 4. 1. 기준)

연 별	학 교 수 Schools	학 급 수 Classes	학 생 수 Students		
			계 Total	남 Male	여 Female
2017	1	32	889	372	517
2018	1	32	843	354	489
2019	1	32	774	326	448
2020	1	32	716	292	424
2021	1	32	688	280	408
2022	1	32	657	262	395
2023	1	32	621	252	369

주 : 1) 직원수: 일반직만 포함
 2) 2022년부터 입학자수, 졸업자수 항목 내 '남', '여' 추가
 3) 교지면적은 교사대지와 체육장의 합계
 4) 건물은 보통 및 특별교실, 관리실, 기타의 합계
 자료 : 인천광역시 서부교육지원청

7. 특성화고등학교(국 · 공립) (계속)

단위 : 개, 명, m²(2023. 4. 1. 기준)

연 별	입 학 자 수 ²⁾ Entrants			졸 업 자 수 ²⁾ Graduates		
	계 Total	남 Male	여 Female	계 Total	남 Male	여 Female
2017	289			297		
2018	261			297		
2019	252			302		
2020	232			268		
2021	225			243		
2022	222	94	128	234	104	130
2023	208	79	129	218	80	138

자료 : 인천광역시 서부교육지원청

Specialized High Schools(National and Public)

Unit : number, person, m²

교원수 Teachers			직원수 ¹⁾ Clerical staffs			Year
계 Total	남 Male	여 Female	계 Total	남 Male	여 Female	
77	26	51	6	4	2	2017
77	24	53	6	3	3	2018
79	23	56	7	3	4	2019
82	23	59	6	2	4	2020
79	25	54	6	3	3	2021
76	23	53	5	2	3	2022
75	21	54	6	3	3	2023

Area of school sites' refers to the total of the sizes of building sites and playgrounds.
Area of school building' refers to the total of the size of regular and special subject classrooms, management & administrative rooms, and others.

Source : Incheon Seobu Office of Education

Specialized High Schools(National and Public) (Cont'd)

Unit : number, person

교지면적 ³⁾ Area of school sites	건물면적 ⁴⁾ Area of school buildings	교실수 Classrooms	Year
11,523	15,534	32	2017
11,523	15,534	32	2018
11,523	15,534	32	2019
11,523	15,534	32	2020
11,523	15,538	32	2021
11,523	15,538	32	2022
11,523	15,538	32	2023

Source : Incheon Seobu Office of Education

7-1. 특성화고등학교(사립)

단위 : 개, 명, m²(2023. 4. 1. 기준)

연 별	학 교 수 Schools	학 급 수 Classes	학 생 수 Students		
			계 Total	남 Male	여 Female
2017	3	66	1,826	164	1,662
2018	3	66	1,751	173	1,578
2019	3	66	1,630	178	1,452
2020	3	66	1,473	156	1,317
2021	3	66	1,364	134	1,230
2022	3	66	1,160	114	1,046
2023	3	66	1,083	92	991

주 : 1) 직원수: 일반직만 포함
 2) 2022년부터 입학자수, 졸업자수 항목 내 '남', '여' 추가
 3) 교지면적은 교사대지와 체육장의 합계
 4) 건물은 보통 및 특별교실, 관리실, 기타의 합계
 자료 : 인천광역시 서부교육지원청

7-1. 특성화고등학교(사립) (계속)

단위 : 개, 명, m²(2023. 4. 1. 기준)

연 별	입 학 자 수 ²⁾ Entrants			졸 업 자 수 ²⁾ Graduates		
	계 Total	남 Male	여 Female	계 Total	남 Male	여 Female
2017	621			593		
2018	548			572		
2019	529			606		
2020	491			590		
2021	422			496		
2022	324	33	291	479	49	430
2023	434	28	406	449	39	410

자료 : 인천광역시 서부교육지원청

Specialized High Schools(Private)

Unit : number, person, m²

교 원 수 Teachers			직 원 수 ¹⁾ Clerical staffs			Year
계 Total	남 Male	여 Female	계 Total	남 Male	여 Female	
141	64	77	16	12	4	2017
143	64	79	16	12	4	2018
141	57	84	16	12	4	2019
144	55	89	15	10	5	2020
145	54	91	15	9	6	2021
140	57	83	15	9	6	2022
138	50	88	14	8	6	2023

Area of school sites' refers to the total of the sizes of building sites and playgrounds.
Area of school building' refers to the total of the size of regular and special subject classrooms, management & administrative rooms, and others.

Source : Incheon Seobu Office of Education

Specialized High Schools(Private) (Cont'd)

Unit : number, person

교지면적 ³⁾ Area of school sites	건물면적 ⁴⁾ Area of school buildings	교실수 Classrooms	Year
64,308	29,985	66	2017
64,308	29,985	66	2018
64,415	29,706	66	2019
64,415	29,706	66	2020
64,415	29,706	66	2021
64,415	29,706	66	2022
64,415	29,706	54	2023

Source : Incheon Seobu Office of Education

8. 자율고등학교(국 · 공립)

단위 : 개, 명, m(2023. 4. 1. 기준)

연 별	학 교 수 Schools	학 급 수 Classes	학 생 수 Students		
			계 Total	남 Male	여 Female
2017	1	31	790	-	790
2018	1	31	744	-	744
2019	1	31	767	-	767
2020	-	-	-	-	-
2021	-	-	-	-	-
2022	-	-	-	-	-
2023	-	-	-	-	-

주 : 1) 직원수: 일반직만 포함
 2) 2022년부터 입학자수, 졸업자수 항목 내 '남', '여' 추가
 3) 교지면적은 교사대지와 체육장의 합계
 4) 건물은 보통 및 특별교실, 관리실, 기타의 합계
 자료 : 인천광역시 서부교육지원청

8. 자율고등학교(국 · 공립) (계속)

단위 : 개, 명, m(2023. 4. 1. 기준)

연 별	입 학 자 수 ²⁾ Entrants			졸 업 자 수 ²⁾ Graduates		
	계 Total	남 Male	여 Female	계 Total	남 Male	여 Female
2017	252	0	252	320	-	320
2018	225	0	225	266	-	266
2019	293	0	293	270	-	270
2020	-	-	-	-	-	-
2021	-	-	-	-	-	-
2022	-	-	-	-	-	-
2023	-	-	-	-	-	-

자료 : 인천광역시 서부교육지원청

Autonomous High Schools(National · Public)

Unit : number, person, m²

교원수 Teachers			직원수 ¹⁾ Clerical staffs			Year
계 Total	남 Male	여 Female	계 Total	남 Male	여 Female	
71	25	46	3	-	3	2017
77	26	51	3	-	3	2018
74	22	52	13	1	12	2019
-	-	-	-	-	-	2020
-	-	-	-	-	-	2021
-	-	-	-	-	-	2022
-	-	-	-	-	-	2023

Area of school sites' refers to the total of the sizes of building sites and playgrounds.
Area of school building' refers to the total of the size of regular and special subject classrooms, management & administrative rooms, and others.

Source : Incheon Seobu Office of Education

Autonomous High Schools(National · Public) (Cont'd)

Unit : number, person

교지면적 ³⁾ Area of school sites	건물면적 ⁴⁾ Area of school buildings	교실수 Classrooms	Year
12,426	13,547	31	2017
12,426	13,547	31	2018
12,426	13,547	30	2019
-	-	-	2020
-	-	-	2021
-	-	-	2022
-	-	-	2023

Source : Incheon Seobu Office of Education

8-1. 자율고등학교(사립)

단위 : 개, 명, m (2023. 4. 1. 기준)

연 별	학 교 수 Schools	학 급 수 Classes	학 생 수 Students		
			계 Total	남 Male	여 Female
2017					
2018					
2019	-	-	-	-	-
2020	-	-	-	-	-
2021	-	-	-	-	-
2022	-	-	-	-	-
2023	-	-	-	-	-

주 : 1) 직원수: 일반직만 포함
 2) 2022년부터 입학자수, 졸업자수 항목 내 '남', '여' 추가
 3) 교지면적은 교사대지와 체육장의 합계
 4) 건물은 보통 및 특별교실, 관리실, 기타의 합계
 자료 : 인천광역시 서부교육지원청

8-1. 자율고등학교(사립) (계속)

단위 : 개, 명, m (2023. 4. 1. 기준)

연 별	입 학 자 수 ²⁾ Entrants			졸 업 자 수 ²⁾ Graduates		
	계 Total	남 Male	여 Female	계 Total	남 Male	여 Female
2017						
2018						
2019	-	-		-		
2020	-	-		-		
2021						
2022	-	-	-	-	-	-
2023	-	-	-	-	-	-

자료 : 인천광역시 서부교육지원청

Autonomous High Schools(Private)

Unit : number, person, m²

교 원 수 Teachers			직 원 수 ¹⁾ Clerical staffs			Year
계 Total	남 Male	여 Female	계 Total	남 Male	여 Female	
						2017
						2018
-	-	-	-	-	-	2019
-	-	-	-	-	-	2020
-	-	-	-	-	-	2021
-	-	-	-	-	-	2022
-	-	-	-	-	-	2023

Area of school sites' refers to the total of the sizes of building sites and playgrounds.
Area of school building' refers to the total of the size of regular and special subject classrooms, management & administrative rooms, and others.

Source : Incheon Seobu Office of Education

Autonomous High Schools(Private) (Cont'd)

Unit : number, person

교지면적 ³⁾ Area of school sites	건물면적 ⁴⁾ Area of school buildings	교실수 Classrooms	Year
			2017
			2018
-	-	-	2019
-	-	-	2020
-	-	-	2021
-	-	-	2022
-	-	-	2023

Source : Incheon Seobu Office of Education

9. 기타학교

단위 : 개, 명, m²(2023. 4. 1. 기준)

연 별	학 교 수 Schools	학 급 수 Classes	학 생 수 Students		
			계 Total	남 Male	여 Female
2017					
2018					
2019					
2020	1	33	160	115	45
2021	1	44	230	156	74
2022	1	49	282	200	82
2023	1	51	296	204	92

주 : 1) 직원수: 일반직만 포함
 2) 2022년부터 입학자수, 졸업자수 항목 내 '남', '여' 추가
 3) 교지면적은 교사대지와 체육장의 합계
 4) 건물은 보통 및 특별교실, 관리실, 기타의 합계
 자료 : 인천광역시 서부교육지원청

9. 기타학교 (계속)

단위 : 개, 명, m²(2023. 4. 1. 기준)

연 별	졸업 후 상황 ²⁾ The situation after Graduating			
	졸업자 Graduates	진학자 Advancement into higher schooling	취업자 Employed	입대자 Enlisted
2017				
2018				
2019				
2020		-		
2021		-		
2022	50	-	-	...
2023	68	-	-	미조사

자료 : 인천광역시 서부교육지원청

Other schools

Unit : number, person, m²

교 원 수 Teachers			직 원 수 ¹⁾ Clerical staffs			Year
계 Total	남 Male	여 Female	계 Total	남 Male	여 Female	
						2017
						2018
						2019
59	17	42	4	2	2	2020
80	22	58	4	2	2	2021
90	24	66	5	2	3	2022
94	26	68	5	1	4	2023

Area of school sites' refers to the total of the sizes of building sites and playgrounds.
Area of school building' refers to the total of the size of regular and special subject classrooms, management & administrative rooms, and others.

Source : Incheon Seobu Office of Education

Other schools (Cont'd)

Unit : number, person

교지면적 ³⁾ Area of school sites	건물면적 ⁴⁾ Area of school buildings	교실수 Classrooms	Year
			2017
			2018
			2019
12,000	16,045	32	2020
12,000	16,045	43	2021
12,000	16,045	46	2022
12,000	16,045	46	2023

Source : Incheon Seobu Office of Education

10. 적령아동 취학(입학상황)

단위 : 명, % (2023. 4. 1. 기준)

연 별	취 학 대 상 자 Children					
	계 Total			적령아동 Children of schooling age		
		남 Male	여 Female		남 Male	여 Female
2017	5,707			5,593		
2018	6,084			5,929		
2019	6,104			5,987		
2020	5,547	2,814	2,733	5,456	2,777	2,679
2021	5,341	2,751	2,590	5,248	2,717	2,531
2022	6,035	3,108	2,927	5,959	3,076	2,883
2023	6,260	3,172	3,088	6,190	3,138	3,052

자료 : 인천광역시 서부교육지원청

10. 적령아동 취학(입학상황) (계속)

단위 : 명, % (2023. 4. 1. 기준)

연 별	취 학 자 Enrollments								
	계 Total			적령아동 Children of schooling age			유예 및 과령아동 Children over schooling age		
		남 Male	여 Female		남 Male	여 Female		남 Male	여 Female
2017	5,562			5,522			15		
2018	5,861			5,841			6		
2019	5,914			5,877			10		
2020	5,334	2,714	2,620	5,314	2,703	2,611	7	5	2
2021	5,154	2,665	2,489	5,105	2,636	2,469	7	4	3
2022	5,834	3,006	2,828	5,813	2,997	2,816	4	1	3
2023	6,049	3,070	2,979	6,015	3,051	2,964	6	5	1

자료 : 인천광역시 서부교육지원청

Admission of Freshmen

Unit : person, %

취 학 대 상 자 Children						Year
유예 및 과령아동 Children over schooling age			조기입학 신청자 Applicant for earlier entrants			
	남 Male	여 Female		남 Male	여 Female	
94			20			2017
140			15			2018
109			8			2019
88	35	53	3	2	1	2020
86	29	57	7	5	2	2021
71	30	41	5	2	3	2022
65	32	33	5	2	3	2023

Source : Incheon Seobu Office of Education

Admission of Freshmen (Cont'd)

Unit : person, %

취 학 자 Enrollments						취 학 륜 Percentage of enrollment	Year
조기입학 신청자 Applicant for earlier entrants			기타 Others				
	남 Male	여 Female		남 Male	여 Female		
20			5			97.5	2017
14			–			96.3	2018
8			19			98.8	2019
3	2	1	10	4	6	96.2	2020
7	5	2	35	20	15	96.5	2021
5	2	3	12	6	6	96.7	2022
5	2	3	23	12	11	96.6	2023

Source : Incheon Seobu Office of Education

11. 사설학원

단위 : 개, 명

연 별	학 원 수 Number of institutes			
	합계 Total	학 교 교 과 교 습 학 원 School curriculum education and training institute		
		소계 Sub total	입시 검정 및 보습 Entrance Exam Certification & Supplementary Courses	국 제 화 International practical affairs
2017	640	614	339	41
2018	683	654	360	45
2019	763	734	399	41
2020	816	787	440	46
2021	804	770	441	50
2022	912	875	526	50
2023	1,043	1,006	611	53

주 : 1) 2019~2021:정원, 2022~2023:일시수용능력인원

2) 강의실, 실습실, 실습장, 음악실, 무용실, 작업실, 열람실을 의미함, 2023년부터 명칭변경: 강의실→교수학습공간
자료 : 인천광역시 서부교육지원청

11. 사설학원 (계속)

단위 : 개, 명

연 별	학 원 수 Number of institutes			
	평 생 직 업 교 육 학 원 Lifelong vocational education and training institute			
	소계 Sub total	직 업 기 술 Occupational skills	국 제 화 International practical affairs	인 문 사 회 Liberal arts & social sciences
2017	26	12	-	1
2018	29	13	-	1
2019	19	13	1	1
2020	19	13	-	1
2021	34	17	-	1
2022	37	17	-	1
2023	37	18	-	1

자료 : 인천광역시 서부교육지원청

Private Institutes

Unit: number, person

학 원 수 Number of institutes				Year
학 교 교 과 교 습 학 원 School curriculum education and training institute				
예 능 Arts	특 수 교 육 Special education	종 합 Comprehensive	기 타 Others	
198	－		36	2017
210	－		39	2018
207		47	40	2019
215	－	43	43	2020
203	－	38	38	2021
227	－	36	36	2022
264	-	35	43	2023

Source : Incheon Seobu Office of Education

Private Institutes (Cont'd)

Unit: number, person

학 원 수 Number of institutes		일시수용 ¹⁾ 능력인원 T.O	교수학습공간 ²⁾ Classrooms	Year
평 생 직 업 교 육 학 원 Lifelong vocational education and training institute				
기 예 Arts	종 합 Comprehensive			
9	4	58,812	4,028	2017
11	4	60,952	2,694	2018
10	4	509,921	2,806	2019
10	5	544,240	2,992	2020
9	7	550,740	5,396	2021
12	7	73,592	5,943	2022
11	7	82,478	6,762	2023

Source : Incheon Seobu Office of Education

12. 공공도서관

단위 : 개, 명, 권, 천원

연 별 도서관별	도 서 관 수 Number of libraries	좌 석 수 Seats	자 료 수 Library collections			
				도 서 Books	비 도 서 ¹⁾ Non-books	연속 간행물(중) Periodicals
2016	8	2,273	639,927	606,183	33,033	711
2017	8	3,131	687,114	654,406	32,178	530
2018	8	2,933	725,227	690,630	34,055	542
2019	9	3,751	778,774	747,941	30,269	564
2020	9	3,333	815,120	777,953	36,639	528
2021	9	3,608	840,755	810,296	29,960	499
2022	10	3,384	865,019	836,149	28,414	456
서구도서관	2	965	271,992	258,015	13,872	105
청라호수도서관	1	633	105,431	102,870	2,504	57
청라국제도서관	1	115	85,795	85,747	-	48
마전도서관	1	266	49,572	48,864	664	44
검암도서관	1	350	50,102	48,611	1,454	37
석남도서관	1	210	65,639	61,416	4,181	42
검단도서관	1	283	84,494	84,453	-	41
심곡도서관	1	350	79,399	76,350	3,008	41
신석도서관	1	212	72,595	69,823	2,731	41

주 : 1) 전자책, 오디오북 포함

2) 인건비, 자료구입비, 기타운영비 합계

자료 : 교육지원과 및 각 도서관

Public Libraries

Unit : number, person, volume, 1,000won

도서관 방문자수 Library visitors	연간대출 책수 Books checked out in current year	직 원 수 Staffs			총 예 산 ²⁾ Budget	Year Library
			남 Male	여 Female		
2,643,538	927,249				4,321,298	2016
2,950,709	963,517				3,937,009	2017
2,423,385	1,042,688	103	33	70	4,172,849	2018
2,832,133	1,102,150	104	30	74	5,000,654	2019
950,025	748,976	101	28	73	4,630,493	2020
2,138,249	1,355,580	106	32	74	5,882,793	2021
1,660,415	1,385,626	111	38	73	4,229,900	2022
231,976	168,928	23	8	15	1,456,329	Incheon Metropolitan City Office of Education Seogu Library
258,514	269,366	15	9	6	499,527	Incheon Metropolitan City Cheongna Lake Library
241,044	230,289	16	5	11	388,945	Incheon Metropolitan City Cheongna International Library
162,411	172,266	10	3	7	577,546	Incheon Metropolitan City Majeon Library
226,360	137,896	14	7	7	529,419	Geomam Library
111,147	73,526	8	2	6	201,131	Seongnam Library
195,891	133,404	9	1	8	225,431	Geomdan Library
151,332	114,275	8	1	7	198,425	Simgok Library
81,740	85,676	8	2	6	153,147	Sinseok Library

Sum of labor cost, data purchase cost, and other operating cost

Source : Education Support Division

13. 문화재

단위 : 건

연 별	합 계	지 정 문 화 재 Designated Cultural Heritage							
		국 가 지 정 문 화 재 State-designated Heritage							
		소 계	국 보	보 물	사 적	명 승	천연기념물	국가무형문화재	국가민속문화재
	Total	Sub-Total	National treasures	Treasures	Historic site	Scenic site	Natural monuments	National Intangible cultural heritage	National Folklore cultural heritage
2016	17	2	-	-			1	-	-
2017	16	1	-	-			1	-	-
2018	17	2	-	-	1	-	1	-	-
2019	17	2	-	-	1	-	1	-	-
2020	17	2	-	-	1	-	1	-	-
2021	17	2	-	-	1	-	1	-	-
2022	17	2	-	-	1	-	1	-	-

주 : 1) 문화재보호법 개정('18.12.24. 공포, '19.12.25. 시행)을 통해 시등록문화재 도입

2) 2022년부터 개 → 건, each → number 단위 변경

자료 : 문화관광체육과

Cultural Heritage

Unit : number

지 정 문 화 재 Designated Cultural Heritage						등 록 문 화 재 Registered Cultural Heritage		Year
시 지 정 문 화 재 City-designated Heritage								
소 계 Sub-Total	유형문화재 Tangible cultural heritage	무형문화재 Intangible cultural heritage	기 념 물 Monuments	민속문화재 Folklore cultural heritage	문화재자료 Cultural heritage material	국가등록 문화재 State-regist ered cultural heritage	시등록 문화재 City-registered cultural heritage	
14	2	3	9	－	1	－		2016
14	2	3	9	－	1	－		2017
14	2	3	9	－	1	－		2018
14	2	3	9	－	1	－		2019
14	2	3	9	－	1	－	－	2020
14	2	3	9	－	1	－	－	2021
14	2	3	9	-	1	-	-	2022

Source : Division of Culture, Sports and Tourism

14. 체육시설

가. 공공체육시설

단위 : 개소

연 별	공 공 체 육 시 설 Public sports facilities											
	합 계	육상 경기장	축구장	하키장	야구장	싸이클 경기장	테니스 장	씨름장	간이운동장 (동네 체육 시설)	체 육 관 Gym		
	Total	Trak and field stadium	Football field	Hockey pitch	Baseball field	Velodrome	Tennis court	Ssireum ring	Play ground	구기 체육관 Ball game	투기 체육관 Physical match	생활 체육관 Daily sports
2016	90	-	2	-	-	-	1	-	79	-	-	4
2017	120	-	2	-	-	-	1	-	108	-	-	4
2018	120	-	2	-	-	-	1	-	108	-	-	4
2019	120	-	2	-	-	-	1	-	108	-	-	4
2020	121	-	2	-	-	-	2	-	108	-	-	4
2021	149	-	3	-	-	-	2	-	132	-	-	4
2022	156	-	3	-	-	-	3	-	137	-	-	4

주: 1) 2022년부터 「설상경기장」 항목 추가

자료 : 문화관광체육과

나. 신고·등록 체육시설업

단위 : 개소

연 별	신 고 체 육 시 설 Reported sports facilities								
	합 계	요트장	조정장	카누장	빙상장	승마장	종합 체육시설	수영장	체육도장
	Total	Yachting facility	Rowing facility	Canoeing facility	Ice rink	Equestrian field	Sports complex	Swimming Pool	Exercise facility
2016	550	－	－	－	－	－	－	3	177
2017	590	－	－	－	－	－	1	5	190
2018	651	－	－	－	－	1	1	8	195
2019	654	－	－	－	－	1	1	9	202
2020	610	－	－	－	－	1	1	9	197
2021	657	－	－	－	－	1	1	11	215
2022	806	-	-	-	-	1	1	12	228

주: 1) 2022년부터 「신고체육시설」 하위 항목에 「가상체험 체육시설」, 「야구장」, 「체육교습」, 「인공암벽장」 추가

자료 : 문화관광체육과

Sports Facilities

Public sports facilities

Unit : number

공 공 체 육 시 설 Public sports facilities													Year
게이트볼장	수영장	롤러스케이팅장	사격장	국궁장	양궁장	승마장	골프연습장	조정카누장	요트장	빙상장	설상 ¹⁾ 경기장	기타체육시설	
Gate ball court	Swimming pools	Roller-skating rink	Shooting Range	Traditional Archery field	Western-style archery field	Equestrian field	Golf practice range	Rowing and canoeing facility	Yachting facility	Ice rink	Snow stadium	Etc Sports facility	
-	4	-	-	-	-	-	-	-	-	-	-	-	2016
-	4	-	-	1	-	-	-	-	-	-	-	-	2017
-	4	-	-	1	-	-	-	-	-	-	-	-	2018
-	4	-	-	1	-	-	-	-	-	-	-	-	2019
-	4	-	-	1	-	-	-	-	-	-	-	-	2020
1	4	-	-	2	-	-	-	-	-	-	-	1	2021
2	4	-	-	2	-	-	-	-	-	-	-	1	2022

Source : Division of Culture, Sports and Tourism

Reported · Registered Sports Facilities

Unit : number

신 고 체 육 시 설 Reported sports facilities										등 록 체 육 시 설 Registered sports facilities			Year
골프연습장	가상체험체육시설	야구장	체력단련장	당구장	썰매장	무도장	무도학원	체육교습	인공암벽장	골프장	스키장	자동차경주장	
Golf practice range	Virtual experience sports facility	Baseball park	Physical training center	Billiard room	Sledding facility	Ball room	Ballroom institutes	Sports lesson	Sports climbing	Golf course	Ski ground	Car racing track	
80	-	-	72	213	1	-	4	-	-	4	-	-	2016
83	-	-	79	227	1	-	4	-	-	4	-	-	2017
105	-	-	100	233	1	-	3	-	-	4	-	-	2018
105	-	-	108	224	1	-	3	-	-	4	-	-	2019
79	-	-	108	211	1	-	3	-	-	4	-	-	2020
89	-	-	121	215	1	-	3	-	-	4	-	-	2021
81	72	4	148	210	1	-	3	42	3	-	-	-	2022

Source : Division of Culture, Sports and Tourism

15. 청소년 수련시설

단위 : 개소, m²

연 별	합 계 Total		수 련 관 Training institution		문 화 의 집 Cultural house		수 련 원 Training center	
	개 소 Places	면 적 ¹⁾ Area	개 소 Places	면 적 ¹⁾ Area	개 소 Places	면 적 ¹⁾ Area	개 소 Places	면 적 ¹⁾ Area
2016	4	10,001	1	5,506	3	4,495	-	-
2017	4	10,001	1	5,506	3	4,495	-	-
2018	4	10,001	1	5,506	3	4,495	-	-
2019	4	10,001	1	5,506	3	4,495	-	-
2020	4	14,032	1	5,506	3	8,526	-	-
2021	4	12,932	1	5,506	3	7,426	-	-
2022	4	12,932	1	5,506	3	7,426	-	-

주 : 1) 건물연면적

자료 : 교육자원과

Youth Facilities

Unit : number, m²

야영장 Camp site		유스호스텔 Youth hostel		특화시설 Specialized facilities		Year
개소 Places	면적 ¹⁾ Area	개소 Places	면적 ¹⁾ Area	개소 Places	면적 ¹⁾ Area	
-	-	-	-	-	-	2016
-	-	-	-	-	-	2017
-	-	-	-	-	-	2018
-	-	-	-	-	-	2019
-	-	-	-	-	-	2020
-	-	-	-	-	-	2021
-	-	-	-	-	-	2022

Note: Total floor space of the buildings
Source : Education Support Division

XIV. 공공행정 및 사법

1. 구 공무원(정원)

단위 : 명

연 별 실과별	합 계 Total	정 무 직 Political service	별 정 직 Specific admini- strative service	특 정 직 Special service	고위 공무원 Senior civil service
2016	727	1	2	-	-
2017	745	1	2	-	-
2018	784	1	4	-	-
2019	895	1	3	-	-
2020	952	1	3	-	-
2021	1,027	1	3	-	-
2022	1,063	1	3	-	-
감사담당관	12	-	-	-	-
기획예산담당관	22	-	-	-	-
미래기획단	12	-	-	-	-
홍보정책담당관	11	-	-	-	-
정보통신담당관	20	-	-	-	-
총무과	32	1	3	-	-
공동체협력과	16	-	-	-	-
재무과	22	-	-	-	-
세무1과	29	-	-	-	-
세무2과	37	-	-	-	-
민원봉사과	23	-	-	-	-
복지정책과	41	-	-	-	-
노인복지과	15	-	-	-	-
장애인복지과	20	-	-	-	-
교육혁신과	21	-	-	-	-
가정보육과	30	-	-	-	-
아동행복과	26	-	-	-	-
문화관광체육과	20	-	-	-	-
클린도시과	24	-	-	-	-
환경관리과	19	-	-	-	-
기후에너지정책과	11	-	-	-	-
생태하천과	22	-	-	-	-
안전총괄과	24	-	-	-	-
자원순환과	36	-	-	-	-
공원녹지과	25	-	-	-	-
경제정책과	25	-	-	-	-
기업지원일자리과	21	-	-	-	-
식품산업위생과	23	-	-	-	-
교통정책과	18	-	-	-	-
주차관리과	15	-	-	-	-
차량민원과	23	-	-	-	-
도로과	29	-	-	-	-
도시계획과	25	-	-	-	-
건축과	35	-	-	-	-
주택과	14	-	-	-	-
주택관리과	12	-	-	-	-
도시재생과	20	-	-	-	-
토지정보과	27	-	-	-	-
검단출장소	47	-	-	-	-
보건소	134	-	-	-	-
구의회	25	-	-	-	-

주1) 동 공무원 정원을 제외한 출장소, 보건소, 구의회 등의 정원임

주2) 2018, 2021년도 수치 정정

자료 : 기획예산과

Public Administration and Justice

Civil Servants in District(Authorized)

Unit : person

계 Sub-total	일 반 직 General service				Year & Division
	1급 Grade 1	2급 Grade 2	3급 Grade 3	4급 Grade 4	
724	-	-	1	6	2016
742	-	1	-	6	2017
779	-	1	-	6	2018
891	-	1	-	7	2019
948	-	1	-	7	2020
1,023	-	1	-	8	2021
1,059	-	1	-	8	2022
12	-	-	-	-	감사실
22	-	-	-	1	홍보정책실
12	-	-	-	-	기획예산과
11	-	-	-	-	미래전략과
20	-	-	-	-	재무과
28	-	-	-	1	세무1과
16	-	-	-	-	세무2과
22	-	-	-	-	정보통신과
29	-	-	-	-	총무과
37	-	-	-	-	안전총괄과
23	-	-	-	-	문화관광체육과
41	-	-	-	1	민원봉사과
15	-	-	-	-	토지정보과
20	-	-	-	-	복지정책과
21	-	-	-	-	생활보장과
30	-	-	-	-	노인장애인과
26	-	-	-	-	교육지원과
20	-	-	-	-	가정보육과
24	-	-	-	1	아동행복과
19	-	-	-	-	환경관리과
11	-	-	-	-	대기보전과
22	-	-	-	-	생태하천과
24	-	-	-	-	자원순환과
36	-	-	-	-	공원과
25	-	-	-	-	산림조경과
25	-	-	-	1	경제정책과
21	-	-	-	-	일자리정책과
23	-	-	-	-	기업지원과
18	-	-	-	-	식품위생과
15	-	-	-	-	교통정책과
23	-	-	-	-	주차관리과
29	-	-	-	1	차량민원과
25	-	-	-	-	도로과
35	-	-	-	-	도시계획과
14	-	-	-	-	건축과
12	-	-	-	-	주택과
20	-	-	-	-	주택관리과
27	-	-	-	-	도시재생경관과
47	-	-	-	-	검단출장소
134	-	-	-	1	보건소
25	-	-	-	1	구의회

Source : Planning and Budget Division

1. 구 공무원(정원) (계속)

단위 : 명

연 별 실과별	일 반 직 General service				
	5급 Grade 5	6급 Grade 6	7급 Grade 7	8급 Grade 8	9급 Grade 9
2016	39	185	253	202	37
2017	39	188	255	193	59
2018	43	206	256	199	67
2019	47	234	274	217	110
2020	49	250	278	227	135
2021	50	263	303	270	127
2022	49	264	329	277	130
감사담당관	1	4	7	-	-
기획예산담당관	1	7	11	1	1
미래기획단	1	3	3	3	2
홍보정책담당관	1	3	3	2	2
정보통신담당관	1	5	8	3	3
총무과	1	9	8	7	1
공동체협치과	1	4	4	6	1
재무과	1	5	9	6	1
세무1과	1	10	10	4	4
세무2과	1	11	9	4	12
민원봉사과	1	6	3	7	5
복지정책과	1	7	14	13	5
노인복지과	1	5	5	3	1
장애인복지과	1	6	5	3	5
교육혁신과	1	5	8	3	4
가정보육과	1	7	9	10	3
아동행복과	1	4	9	9	3
문화관광체육과	1	7	5	7	-
클린도시과	1	5	4	8	5
환경관리과	1	3	3	8	4
기후에너지정책과	1	3	4	2	1
생태하천과	1	7	7	4	3
안전총괄과	1	7	7	6	3
자원순환과	1	10	10	9	6
공원녹지과	1	7	7	6	4
경제정책과	1	6	11	5	1
기업지원일자리과	1	7	6	3	4
식품산업위생과	1	7	9	4	2
교통정책과	1	5	4	5	3
주차관리과	1	5	3	5	1
차량민원과	1	4	6	9	3
도로과	1	8	7	11	1
도시계획과	1	6	11	5	2
건축과	1	6	6	13	9
주택과	1	3	4	3	3
주택관리과	1	3	2	3	3
도시재생과	1	6	6	4	3
토지정보과	1	6	12	7	1
검단출장소	1	12	16	13	5
보건소	8	21	46	49	9
구의회	2	9	8	4	1

주1) 동 공무원 정원을 제외한 출장소, 보건소, 구의회 등의 정원임

주2) 2018, 2021년도 수치 정정

자료 : 기획예산과

Civil Servants in District(Authorized) (Cont'd)

Unit : person

일 반 직 General service							Year & Division
전문 경력관 Specialist	연 구 관 Research officer	연 구 사 Researcher	지도관 Instruction officer	지도사 Instructor	임 기 제 Fixed-term (General)	기 타 Others	
-	-	1	-	-	-	-	2016
-	-	1	-	-	-	-	2017
-	-	1	-	-	-	-	2018
-	-	1	-	-	-	-	2019
-	-	1	-	-	-	-	2020
-	-	1	-	-	-	-	2021
-	-	1	-	-	-	-	2022
-	-	-	-	-	-	-	감사실
-	-	-	-	-	-	-	홍보정책실
-	-	-	-	-	-	-	기획예산과
-	-	-	-	-	-	-	미래전략과
-	-	-	-	-	-	-	재무과
-	-	-	-	-	-	-	세무1과
-	-	-	-	-	-	-	세무2과
-	-	-	-	-	-	-	정보통신과
-	-	-	-	-	-	-	총무과
-	-	-	-	-	-	-	안전총괄과
-	-	1	-	-	-	-	문화관광체육과
-	-	-	-	-	-	-	민원봉사과
-	-	-	-	-	-	-	토지정보과
-	-	-	-	-	-	-	복지정책과
-	-	-	-	-	-	-	생활보장과
-	-	-	-	-	-	-	노인장애인과
-	-	-	-	-	-	-	교육지원과
-	-	-	-	-	-	-	가정교육과
-	-	-	-	-	-	-	아동행복과
-	-	-	-	-	-	-	환경관리과
-	-	-	-	-	-	-	대기보전과
-	-	-	-	-	-	-	생태하천과
-	-	-	-	-	-	-	자원순환과
-	-	-	-	-	-	-	공원과
-	-	-	-	-	-	-	산림조경과
-	-	-	-	-	-	-	경제정책과
-	-	-	-	-	-	-	일자리정책과
-	-	-	-	-	-	-	기업지원과
-	-	-	-	-	-	-	식품위생과
-	-	-	-	-	-	-	교통정책과
-	-	-	-	-	-	-	주차관리과
-	-	-	-	-	-	-	차량민원과
-	-	-	-	-	-	-	도로과
-	-	-	-	-	-	-	도시계획과
-	-	-	-	-	-	-	건축과
-	-	-	-	-	-	-	주택과
-	-	-	-	-	-	-	주택관리과
-	-	-	-	-	-	-	도시재생경관과
-	-	-	-	-	-	-	검단출장소
-	-	-	-	-	-	-	보건소
-	-	-	-	-	-	-	구의회

Source : Planning and Budget Division

2. 동 공무원(정원)

단위 : 명

연 별 동 별	합 계 Total	계 Sub-total	일 반 직 General service	
			5급 Grade 5	6급 Grade 6
2016	226	226	21	31
2017	254	254	21	43
2018	261	261	21	43
2019	270	270	22	45
2020	305	305	22	49
2021	363	363	23	54
2022	369	369	23	57
검암경서동	20	20	1	3
연희동	20	20	1	3
청라 1 동	16	16	1	2
청라 2 동	18	18	1	2
청라3동	15	15	1	2
가정1동	18	18	1	3
가정2동	13	13	1	2
가정3동	13	13	1	2
신현원창동	18	18	1	3
석남1동	18	18	1	3
석남2동	14	14	1	2
석남3동	16	16	1	3
가좌1동	15	15	1	2
가좌2동	14	14	1	3
가좌3동	17	17	1	4
가좌4동	14	14	1	2
검단동	19	19	1	3
불로대곡동	15	15	1	3
원당동	15	15	1	2
당하동	15	15	1	2
오류왕길동	16	16	1	2
마전동	14	14	1	2
아라동	16	16	1	2

주1) 2021년도 수치 정정

자료 : 기획예산과

Civil Servants in Dong (Authorized)

단위 : 명

일 반 직 General service				Year & Dong
7급 Grade 7	8급 Grade 8	9급 Grade 9	기 타 Others	
66	70	38	-	2016
67	67	56	-	2017
67	69	61	-	2018
72	71	60	-	2019
87	77	70	-	2020
96	113	77	-	2021
98	118	73	-	2022
5	8	3	-	Geomamgyeongseo-dong
6	4	6	-	Yeonhui-dong
7	4	2	-	Cheongra1-dong
3	8	4	-	Cheongra2-dong
3	6	3	-	Cheongra3-dong
5	5	4	-	Gajeong1-dong
3	4	3	-	Gajeong2-dong
3	3	4	-	Gajeong3-dong
5	5	4	-	Sinhyeonwonchang-dong
6	4	4	-	Seongnam1-dong
3	7	1	-	Seongnam2-dong
4	6	2	-	Seongnam3-dong
2	7	3	-	Gajwa1-dong
4	4	2	-	Gajwa2-dong
2	6	4	-	Gajwa3-dong
3	4	4	-	Gajwa4-dong
8	3	4	-	Geomdan-dong
5	4	2	-	Bullodaegok-dong
3	5	4	-	Wondang-dong
4	6	2	-	Dangha-dong
5	5	3	-	Oryuwanggil-dong
3	5	3	-	Majeon-dong
6	5	2	-	Ara-dong

주1) 2021년도 수치 정정

자료 : 기획예산과

3. 소방공무원

단위 : 명

연 별	합계 Total	소 방 직 Fire-fighting service					
		계 Total	소방정감 Deputy Fire Commissioner	소방감 Assistant Fire Commissioner	소방준감 Chief Superintendent	소방정 Fire Chief	소방령 Deputy Fire Chief
2016	344	334	-	-	-	1	4
2017	365	355	-	-	-	1	6
2018	389	378	-	-	-	1	6
2019	417	406	-	-	-	1	6
2020	415	404	-	-	-	1	5
2021	439	428	-	-	-	1	6
2022	345	338	-	-	-	1	7

주 1) 의용소방대원 제외

2) 정원 기준

3) 2021년부터 '기타직' 항목삭제 후 '일반직 등'에 포함

자료 : 인천서부소방서

4. 경찰공무원

단위 : 명

연 별	경 찰 청 소 속 Belong to the National Police Agency	
	합계 Total	지방경찰청 Regional police agency
2016	5,747	1,059
2017	6,035	1,096
2018	6,153	1,136
2019	6,446	1,390
2020	6,551	1,426
2021	6,673	1,547
2022	6,714	1,544

주 1) 정원 기준

2) 인천광역시 전체 자료임

자료 : 경찰 통계연보

Fire-fighters

Unit : person

소 방 직 Fire-fighting service					일 반 직 등 ³⁾ General service and others	Year
소방경 Fire Captain	소방위 Fire Lieutenant	소방장 Fire Sergeant	소방교 Senior Firefighter	소방사 Firefighter		
18	60	85	116	50	10	2016
20	77	102	110	39	10	2017
22	77	109	101	62	11	2018
23	86	132	66	92	11	2019
23	92	136	57	90	11	2020
29	87	136	78	91	11	2021
23	67	79	105	56	7	2022

Note 1) Excluding Volunteer firemen

2) Based on fixed-numbers

Source : Incheon Seobu Fire Station

Police

Unit : person

경 찰 청 소 속 Belong to the National Police Agency		Year
경찰서 Police station	지구대 파출소 Precinct, Police box	
2,379	2,309	2016
2,532	2,407	2017
2,556	2,461	2018
2,542	2,514	2019
2,582	2,543	2020
2,557	2,569	2021
2,601	2,569	2022

Note 1) Based on fixed-numbers

Source : Police Statistical Yearbook

5. 퇴직사유별 공무원

단위 : 명

연 별 사 유 별	합 계 Total			정무직 Political service	별정직 Special administ-rati ve service	특정직 Special service	고위공무원 Senior civil service
		남 Male	여 Female				
2021	62	37	25	-	1	-	-
2022	59	32	27	-	1	-	-
의원면직	36	12	24	-	3	-	-
직권면직	1	1	-	-	-	-	-
당연퇴직	17	14	3	1	-	-	-
명예퇴직	4	4	-	-	-	-	-
조기퇴직	-	-	-	-	-	-	-
사망	1	1	-	-	-	-	-
징계퇴직	-	-	-	-	-	-	-

주1)2021년도 수치 정정
자료 : 총무과

5. 퇴직사유별 공무원 (계속)

단위 : 명

연 별 사 유 별	일 반 직 General service					
	4급 Grade4	5급 Grade5	6급 Grade6	7급 Grade7	8급 Grade8	9급 Grade9
2021	1	13	12	7	12	12
2022	1	8	14	5	10	14
의원면직	-	-	2	4	10	14
직권면직	-	-	1	-	-	-
당연퇴직	-	5	10	1	-	-
명예퇴직	-	3	1	-	-	-
조기퇴직	-	-	-	-	-	-
사망	1	-	-	-	-	-
징계퇴직	-	-	-	-	-	-

자료 : 총무과

Civil Servants Retirement by Cause

Unit : person

일 반 직 General service						Year & Cause
계 Total	남 Male	여 Female	1급 Grade1	2급 Grade2	3급 Grade3	
61	37	24	-	-	-	2021
55	30	25	-	-	-	2022
33	11	22	-	-	-	Voluntary dismissal
1	1	-	-	-	-	ex Officio dismissal
16	13	3	-	-	-	Ipso facto retirement
4	4	-	-	-	-	Honorable retirement
-	-	-	-	-	-	Early retirement
1	1	-	-	-	-	Death
-	-	-	-	-	-	Disciplinary retirement

Source : General Affairs Division

Civil Servants Retirement by Cause (Cont'd)

Unit : person

일 반 직 General service				Year & Cause
연구직 Research service	지도직 Instruction service	임기제 Fixed-term (General)	기 타 Others	
-	-	4	-	2021
-	-	3	-	2022
-	-	3	-	Voluntary dismissal
-	-	-	-	ex Officio dismissal
-	-	-	-	Ipso facto retirement
-	-	-	-	Honorable retirement
-	-	-	-	Early retirement
-	-	-	-	Death
-	-	-	-	Disciplinary retirement

Source : General Affairs Division

6. 화재발생

단위 : 건, 천원, 명

연 별	발 생 Number of fire incidents				소 실 Burnt-down		
	계	실 화	방 화	기 타	동 수	이재가구수	면 적 (㎡)
	Total	Accident	Accident	Others	No. of buildings	No. of households	Area
2016	305	268	11	26	2	5	16,669
2017	280	258	4	18	122	32	34,857
2018	337	316	5	16	203	6	32,199
2019	288	259	9	20	125	4	13,759
2020	245	234	2	9	83	52	10,442
2021	240	212	8	20	92	62	15,430
2022	236	205	5	26	169	3	23,842

자료 : 인천서부소방서

6. 화재발생 (계속)

단위 : 건, 천원, 명

연 별	발 생 Number of fire incidents						소 실 Burnt-down		
	계			사 망 Death			부 상 Injury		
		남	여	계	남	여	계	남	여
	Total	Male	Female	Total	Male	Female	Total	Male	Female
2016	22	—	—	1	—	—	21	—	—
2017	24	—	—	1	—	—	23	—	—
2018	10	9	1	2	2	—	8	7	1
2019	18	14	4	2	1	1	16	13	3
2020	8	5	3	3	1	2	5	4	1
2021	8	6	2	1	—	1	7	6	1
2022	19	12	7	4	3	1	15	9	6

자료 : 인천서부소방서

Occurrence of Fire

Unit : case, 1,000won, person

계 Total	피 해 액 Property loss		재산피해경감액 Abatement for property loss	Year
	부 동 산 Immovable property	동 산 Movable property		
5,972,891	1,979,577	3,993,314	5,318,049	2016
2,629,625	1,195,880	1,433,745	55,386,842	2017
18,504,960	6,801,589	11,703,371	163,266,973	2018
2,836,938	990,037	1,846,901	172,124,222	2019
2,569,412	1,177,283	1,392,129	114,664,983	2020
7,293,638	2,832,693	4,460,945	98,994,696	2021
17,336,433	7,796,017	9,540,416	190,716,432	2022

Source : Incheon Seobu Fire Station

Occurrence of Fire (Cont'd)

Unit : case, 1,000won, person

이재민수 No. of victims			구조인원 Lives saved			Year
계 Total	남 Male	여 Female	계 Total	남 Male	여 Female	
5	—	—	18	—	—	2016
96	—	—	31	—	—	2017
12	—	—	38	—	—	2018
7	4	3	6	4	2	2019
52	—	—	20	—	—	2020
83	30	2021
5	3	2	4	3	1	2022

Source : Incheon Seobu Fire Station

7. 발화요인별 화재발생

단위 : 건

연 별	실 화 Accident					
	합 계	전기적 요인	기계적 요인	화학적 요인	가스누출(폭발)	교 통 사 고
	Total	Electrical	Mechanical	Chemicals	Gas leak (explosion)	Traffic accident
2016	269	85	53	9	-	2
2017	258	85	35	14	1	3
2018	316	126	45	8	-	6
2019	260	83	53	4	1	-
2020	234	91	49	6	1	3
2021	212	81	44	7	2	3
2022	205	85	41	6	-	1

주 1) 국가화재분류체계(2007.1) 변경. 쓰레기소각, 음식물조리, 빨래삼기, 전기스파크 등 오인처리를 화재에 포함

2) 일부수치 정정

자료 : 인천서부소방서

8. 장소별 화재발생

단위 : 건

연 별	합 계	주 거 Residential			비 주 거 Non-residential					
		단독주택	공동주택	기타주택	학 교	일반업무 General business facility	판매시설 Sales facility	숙박시설 Accommo- dation facility	종교시설 Religious facility	의료시설 Medical facility
		Detached housing	Apartment	Other housing	Schools					
2016	305	12	64	2	3	2	7	-	-	2
2017	280	7	50	2	2	3	11	-	1	2
2018	337	13	49	1	1	7	7	-	2	2
2019	288	9	55	1	-	2	11	2	1	-
2020	245	1	46	2	1	5	4	-	-	-
2021	240	10	41	5	-	4	12	1	2	1
2022	236	2	39	1	-	6	12	1	-	1

주 : 국가화재분류체계(2007.1) 변경. 쓰레기소각, 음식물조리, 빨래삼기, 전기스파크 등 오인처리를 화재에 포함

1) 연구·학원, 운동시설, 동식물시설, 자동차시설, 문화재시설 등 기타 비주거 시설

자료 : 인천서부소방서

Fire Occurrence by Cause

Unit : case

실 화 Accident		자연적 요인 Natural cause	방 화 Arson	방화의심 In-conclusive	미 상 Unknown	Year
부 주 의 Careless	기타(실화) Others					
116	4					
116	4	3	2	2	15	2017
130	1	3	5	－	13	2018
118	1	3	2	7	16	2019
80	4	1	－	2	8	2020
75	－	1	3	5	19	2021
71	1	3	3	2	23	2022

According to the revised classifications for fire(Jan. 2007), fire occurrences include trash burning, cooking, electrical spark, etc.

Soure : Incheon Seobu Fire Station

Fire Occurrence by Location

Unit : case

비 주 거 Non-residential						위험물 (가스 제조소 등) Hazardous material storage and process facility	운 송 (차량, 철도 등) Transport ation (car, train etc.)	임 야	기 타	Year
공장 및 창고 Factory & storage facility	작업장 Workshop	위락 · 오락시설 Entertain- ment facility	음식점 Restaurants	일상 서비스 시설 General service facilities	기 타 ¹⁾ Others					
85	1	2	13	12	56	－	－	33	11	2016
66	8	5	10	2	30	－	41	31	9	2017
79	8	2	15	4	22	－	59	12	54	2018
62	3	2	6	4	25	－	42	14	49	2019
57	1	2	18	2	6	－	46	6	48	2020
57	4	1	14	4	22	－	45	－	17	2021
50	7	-	-	20	12	-	53	2	30	2022

According to the revised classifications for fire(Jan. 2007), fire occurrences include trash burning, cooking, electrical spark, etc.

Soure : Incheon Seobu Fire Station

9. 소방장비

단위 : 대

연 별	합 계 Total	특 수 소 방 차 Special fire vehicle				
		고 가 차 ¹⁾ Aerial ladder truck				
		소계 sub total	68m	53m	46m	33m
2018	421	13
2019	434	14
2020	53	2
2021	62	1	-	1	-	-
2022	57	1	-	1	-	-

주 1) 2018, 2019년도는 인천시 전체 수치임

2) 2021년부터 '고가차' 및 '굴절차'의 하위항목 변경되어 이전년도 상세수치 미상

3) 일부수치 정정

자료 : 인천서부소방서

9. 소방장비 (계속)

단위 : 대

연 별	특 수 소 방 차 Special fire vehicle						
	화 학 차 Chemical truck				배 연 차 Exhaust truck	구 조 공작차 Rescue vehicle	제 독 차 Detoxi- cation
	소계 sub total	내폭 Inplosire	고성능 High Powered	일반 General			
2018	18	-	5	13	2	12	-
2019	23	-	11	12	2	24	-
2020	4	-	1	3	1	1	-
2021	4	-	1	3	1	1	-
2022	4	-	1	3	1	1	-

자료 : 인천서부소방서

Fire-fighting Equipment

Unit : each

특 수 소 방 차 Special fire vehicle						Year
굴 절 차 ¹⁾ Aerial ladder platform					방수탐차 Drainage truck	
소계 sub total	69m	46m	33m	27m	22m	
7	2018
7	2	2019
2	2020
2	1	-	1	-	-	2021
2	1	-	1	-	-	2022

Soure : Incheon Seobu Fire Station

Fire-fighting Equipment (Cont'd)

Unit : each

특 수 소 방 차 Special fire vehicle							Year
화생방차 CBR truck	조명차 조연차 Flood- light truck	구조버스 Rescue bus	펌프차 Pumper				
			소계 sub total	대형 Large size	중형 Middle size	소형 Small size	
1	6	11	70	5	54	11	2018
1	6	11	78	5	53	20	2019
-	-	1	10	-	8	2	2020
-	-	2	13	-	10	3	2021
-	-	1	13	-	10	3	2022

Soure : Incheon Seobu Fire Station

9. 소방장비 (계속)

단위 : 대

연 별	특 수 소 방 차 Special fire vehicle					
	물탱크차 Water tank truck	구급차 Ambulance			지 휘 차 Fire command vehicle	재 난 지원차 Disaster support car
		소계 Sub-total	승합형 Bus	화물형 Truck		
2018	43	80	80	-	13	11
2019	43	83	83	-	14	11
2020	8	10	10	-	1	1
2021	9	12	12	-	2	1
2022	7	12	12	-	1	-

자료 : 인천서부소방서

9. 소방장비 (계속)

단위 : 대

연 별	행 정 지 원 차 Administrative duty car						
	행 정 차			안 전 진 단 차 Inspection car	소 방 홍 보 차 Publicity car	소 방 순 찰 차 Patrol car	교육용차 Educational car
	승용차 Passenger car	승합차 Bus	화물차 Truck				
2018	25	15	11	19	2	12	-
2019	14	15	12	19	2	12	-
2020	1	1	-	2	1	2	-
2021	1	1	1	2	1	2	1
2022	1	1	1	2	1	2	1

자료 : 인천서부소방서

Fire-fighting Equipment (Cont'd)

Unit : each

특 수 소 방 차 Special fire vehicle					Year
화재조사차 Fire investiga- tion car	굴 삭 기 Excavator	견 인 차 Wrecker	미 분 무 가스소방차 Atomized gas fire trucks	기타 (이동체험, 이동정비 Others	
11	2	1	-	29	2018
11	2	1	-	20	2019
1	-	-	-	-	2020
1	-	-	-	-	2021
1	-	-	-	-	2022

Soure : Incheon Seobu Fire Station

Fire-fighting Equipment (Cont'd)

Unit : each

기 타 Others					Year
이륜차 Two wheeled vehicle	트레일러 Trailer	유조차 Oil tank car	헬기 Fire helicopter	소방 구조정 Fire rescue ship	
-	-	1	2	4	2018
-	-	1	2	4	2019
-	3	-	-	1	2020
-	3	-	-	1	2021
-	3	-	-	1	2022

Soure : Incheon Seobu Fire Station

10. 119 구급활동실적

단위 : 건

연 별	신고건수 Number of cases reported	이송건수 Number of patients transported	구 급 환 자 유 형 별 By patient type			
			계 Total	질 병 Diseases		
				고 혈 압 Hyper-tension	당 뇨 Diabetes	기 타 Others
2016	21,855	14,184	13,242	2,193	1,357	4,314
2017	23,297	14,509	14,562	2,503	1,643	4,605
2018	24,806	15,678	15,678	3,491	2,047	4,194
2019	22,244	13,724	13,963	2,363	1,518	4,695
2020	22,852	14,104	13,918	3,615	2,215	3,382
2021	26,799	15,744	17,399	4,347	2,627	6,437
2022	33,199	18,905	22,313	5,451	3,373	9,385

자료 : 인천서부소방서

11. 119 구조활동실적

단위 : 건

연 별	출 동 건 수 Active cases	구 조 (처 리) 건 수 Rescued (assisted) cases	구 조 인 원 ¹⁾ (명) Lives saved (person)	미 처 리 ²⁾ (자체처리, 허위 등) Unaccounted cases
2016	5,034	3,123	930	1,911
2017	5,275	3,657	899	1,618
2018	5,352	3,624	1,356	1,728
2019	4,493	2,957	974	1,536
2020	4,829	3,395	680	1,434
2021	5,388	3,433	641	1,955
2022	3,497	1,919	692	1,578

주 : 1) 미처리는 출동했으나 이미 자력구조 등으로 119 구조대의 활동이 불필요한 경우

2) 사고종별의 '기타'에는 붕괴, 추락, 폭발, 악물, 자연재해, 고립, 유독물질, 자해범죄 등이 포함

3) 2022년부터 Rescued person → Lives saved(person) 영문명 변경됨.

4) 일부 수치 정정

자료 : 인천서부소방서

119 Emergency Medical Services

Unit : case

구 급 환 자 유 형 별 By patient type				Year
교통사고 Traffic accident	사 고 부 상 Wounded			
	추락/낙상 Fall	둔 상 Traumatic shock	기 타 Others	
1,737	1,805	190	1,646	2016
1,764	1,966	191	1,890	2017
1,798	2,327	229	1,592	2018
1,512	1,937	207	1,731	2019
1,548	1,986	210	962	2020
1,458	1,881	226	423	2021
1,460	2,279	234	131	2022

Soure : Incheon Seobu Fire Station

119 Rescue Services

Unit : case

사 고 종 별 구 조 인 원 (명) Lives saved, by accident type									Year
계	화 재	교통사고	수난사고	기계사고	승 강 기	산악사고	인명감힘	기 타 ³⁾	
Total	Fire	Traffic accident	Water accident	Machinery	Elevator	Mountain accident	Confine-ment	Others	
930	18	103	25	10	248	15	247	264	2016
899	39	114	10	8	323	12	86	307	2017
1,356	98	232	38	21	485	29	106	347	2018
974	3	70	17	10	409	12	35	418	2019
947	300	184	61	12	257	36	35	310	2020
641	41	34	2	4	227	27	30	276	2021
692	26	80	7	12	279	26	104	158	2022

Unaccounted cases¹ refer to active cases wherein an assistance of rescue squad was not needed, e.g. self-assisted cases

Soure : Incheon Seobu Fire Station²

12. 재난사고 발생 및 피해현황

단위 : 건, 명, 천원

연 별	합 계 Total		화 재 Fire incident		산 불 Forest fire	
	건 case	인 원 person	건 case	인 원 person	건 case	인 원 person
2016	1,672	2,184	224	18	-	-
2017	5,574	1,560	280	24	6	-
2018	1,657	1,852	337	10	6	-
2019	1,985	2,444	289	18	8	-
2020	1,959	2,418	245	8	2	-
2021	3,576	2,294	240	8	-	-
2022	1,824	2,241	236	19	1	-

주 : 1) 재산피해액은 화재발생 피해액만 표기 하였음
 2) 2021년부터 '인적피해' 항목 내에 '건' 항목 추가
 3) 일부수치 정정
 자료 : 안전총괄과

12. 재난사고 발생 및 피해현황 (계속)

단위 : 건, 명, 천원

연 별	환 경 오 염 Environmental pollution		유 · 도 선 Cruise and Ferry		수 난 Water accident	
	건 case	인 원 person	건 case	인 원 person	건 case	인 원 person
2016	-	-				
2017	2	-				
2018	-	-	-	-	-	-
2019	-	-	-	-	-	-
2020	-	-	-	-	-	-
2021	-	-	-	-	-	-
2022	-	-	-	-	-	-

자료 : 안전총괄과

Social Disasters and Damages

Unit : case, person, 1,000won

붕괴 Collapse		가스폭발 Gas Explosion		도로교통 Motor vehicle accident		Year
건 case	인원 person	건 case	인원 person	건 case	인원 person	
-	-	-	-	1,448	2,166	2016
-	-	-	-	5,286	1,536	2017
-	-	-	-	1,314	1,842	2018
-	-	-	-	1,688	2,426	2019
-	-	-	-	1,712	2,410	2020
-	-	-	-	1,664	2,286	2021
-	-	-	-	1,587	2,222	2022

Source : Safety Management Division

Social Disasters and Damages (Cont'd)

Unit : case, person, 1,000won

기타 Others		인적피해 ²⁾ Human damage		재산피해 ¹⁾ Property loss	Year
건 case	인원 person	건 case	인원 person	Property loss	
-	-	...	2,184	1,944,801	2016
-	-	...	1,563	2,629,625	2017
-	-	...	1,852	18,504,960	2018
-	-	...	2,444	2,836,938	2019
-	-	...	2,418	2,569,412	2020
-	-	1,672	2,294	7,293,638	2021
-	-	...	2,241	17,336,433	2022

Source : Safety Management Division

13. 자연재해 발생 및 피해현황

단위 : 명, 천원

연 별	인 명 피 해 Casualty			이 재 민 Disaster victims
	계 Total	사망 및 실종 Death & Missing	부상 Injury	
2016	-	-		852
2017	-	-		1,660
2018	-	-	-	-
2019	-	-	-	-
2020	-	-	-	-
2021	-	-	-	-
2022	-	-	-	-

주: 1) 2021년부터 '피해액' 항목 내 '사유시설' 항목 추가
 자료 : 안전총괄과

Natural Disasters and Damages

Unit : person, 1,000won

피 해 액 Amount of damage							Year
계 Total	건 물 Building	선 박 Ship	농 경 지 Farmland	공 공 시 설 Public facilities	사유시설 ¹⁾ Privatefacilities	기 타 Others	
92,541	75,000	-	17,541	-		-	2016
894,041	880,000	-	14,041	-		-	2017
86,500	64,000	-	22,500	-		-	2018
144,497	7,000	-	137,357	-		140	2019
42,144	38,000	-	4,144	-		-	2020
6,501	4,000	-	2,501	-	-	-	2021
415,183	-	-	16,183	-	399,000	-	2022

Source : Safety Management Division

14. 소방대상물 현황

단위 : 개소

연 별	계	아 파 트	기 숙 사	근 림 ¹⁾ 생활시설	문화 및 ²⁾ 집회시설	종교시설	판매시설 ³⁾	운수시설
	Total	Apartments	Dormitories	Neighbor- hood convenience facilities	Cultural and assembly facilities	Religious Facilities	Sales facilities	Transport Facilities
2016	10,775	261	-	3,685	32	166	21	30
2017	10,585	269	-	3,681	37	161	21	31
2018	11,120	280	-	3,755	24	156	22	31
2019	11,205	277	-	3,736	33	156	22	30
2020	11,028	278	-	3,593	33	153	22	31
2021	11,263	288	-	3,637	31	154	20	32
2022	7,891	198	-	2,386	29	96	16	21

- 주: 1) 2022년부터 영문명변경: Community Facilities → Neighborhood convenience facilities
 2) 2022년부터 항목변경: '문화집회 및 운동시설' → '문화 및 집회시설'
 3) 2022년부터 영문명변경: Stores → Sales facilities
 4) 2022년부터 영문명변경: Facilities for old and youth → Welfare facilities
 5) 2022년부터 영문명변경: Sporting Facilities → Sports Facilities
 6) 2022년부터 영문명변경: Lodging Facilities → Accommodation facilities
 7) 2022년부터 영문명변경: Amusement Facilities → Entertainment facilities
 8) 2022년부터 영문명변경: Facilities for storage and handling of dangerous objects → Hazardous material storage and process facilities
 9) 2022년부터 영문명변경: Airplane and Automobile related Facilities → Aircraft and automobile related facilities
 10) 2022년부터 영문명변경: Animal, plant related Facilities → Animal and vegetation related facilities
 11) 2021년부터 항목변경: '분뇨 및 쓰레기처리시설' → '자원순환 관련 시설'
 12) 2022년부터 영문명변경: Correction and Military Facilities → Prison and military facilities
 13) 2022년부터 영문명변경: Broadcasting and Communication Facilities → Broadcasting and telecommunication facilities
 14) 2022년부터 영문명변경: Facilities for Electricity Generation → Power plant
 15) 2022년부터 영문명변경: Cemeteries → Cemetery related facilities
 16) 2022년부터 영문명변경: Tourism → Tourism and resting facilities
 17) 2022년부터 영문명변경: Cultural properties → Cultural heritage

자료 : 인천서부소방서

14. 소방대상물 현황 (계속)

단위 : 개소

연 별	공 장	창 고 시 설	위험물 저장 ⁸⁾ 및 처리시설 Hazardous material storage and process facilities	항공기 및 ⁹⁾ 자동차 관련시설 Aircraft and automobile related facilities	동물 및 ¹⁰⁾ 식물관련 시설 Animal and vegetation related facilities	자원순환 ¹¹⁾ 관련시설	교정 및 ¹²⁾ 군사시설 Prison and military facilities	방송통신 ¹³⁾ 시 설 Broadcasting and telecommuni- cation facilities
	Factory	Warehouse						
2016	3,778	178	170		29		9	5
2017	3,773	174	165		29		9	5
2018	3,716	187	157	182	33	175	9	4
2019	3,775	190	152	185	33	165	10	4
2020	3,689	184	136	194	31	166	12	4
2021	3,734	206	131	201	31	172	13	5
2022	2,495	134	95	140	14	66	4	4

자료 : 인천서부소방서

Facilities Subjected to Fire Safety Regulations

Unit : each

의료시설 Medical Facilities	교육연구 시설 Education and research Facilities	노유자 시설 ⁴⁾ Welfare facilities	수련시설 Training Facilities	운동시설 ⁵⁾ Sports Facilities	업무시설 Business Facilities	숙박시설 ⁶⁾ Accommo- dation facilities	위락시설 ⁷⁾ Entertainment facilities	Year
17	104	201	—	—	150	62	3	2016
19	105	199	—	—	157	63	3	2017
17	83	199	2	22	153	61	3	2018
17	93	199	3	22	145	61	3	2019
15	92	197	3	21	152	60	3	2020
15	92	198	3	24	159	62	3	2021
12	62	140	2	15	124	49	3	2022

Soure : Incheon Seobu Fire Station

Facilities Subjected to Fire Safety Regulations (Cont'd)

Unit : each

발전시설 ¹⁴⁾ Power plant	묘지관련 ¹⁵⁾ 시설 Cemetery related facilities	관광휴게 ¹⁶⁾ 시설 Tourism and resting facilities	장례식장 Fueral halls	지하가 Undergrou nd arcades	지하구 Undergroun d tunnels	문화재 ¹⁷⁾ Cultural heritage	복합건축물 Complex buildings	Year
		3		2	11	1	1,479	2016
		8		3	11	1	1,661	2017
10	1	5	1		11	1	1,817	2018
10	1	7	1	3	11	—	1,861	2019
10	2	7	1	5	16	—	1,918	2020
10	2	7	1	3	16	—	2,013	2021
8	-	6	1	3	14	-	1,754	2022

Soure : Incheon Seobu Fire Station

15. 위험물제조소 설치현황

단위 : 개소

연 별	합 계 Total	제 조 소 Factories	주 요 취 급 소 Major handling agencies				
			소 계 Sub-total	주 유 Fueling	판 매 Selling	이 송 Transporing	일 반 General
2016	1,597	27	248	98	2	3	145
2017	1,609	28	245	95	2	3	145
2018	1,518	23	222	94	2	3	123
2019	1,552	23	221	93	2	3	123
2020	1,558	20	221	91	2	3	125
2021	1,466	21	216	91	3	3	119
2022	1,457	20	225	91	12	3	119

자료 : 인천서부소방서

16. 교통사고 건수(자동차)

단위 : 건, 명

연 별	전 체 교 통 사 고 Overall traffic accidents						사고유형별 교통사고 건수 By type of traffic accident		
	사 고(건) Accident (case)	자동차 1만대당 Per 10 thousand vehicles	사 망(명) Death (person)	인구 10만명당 Per hundred thousand person	부 상(명) injury (person)	인구 10만명당 Per hundred thousand person	계 total	차대사람 Vehicle to person	차 대 차 Vehicle to vehicle
2016	1,273	58.7	23	4.4	1,874	358.8	2,710.0	630	1,990
2017	4,792	221.0	16	3.1	1,861	356.3	1,473	314	1,109
2018	1,195	49.9	18	3.3	1,629	295.5	1,300	301	956
2019	1,671	68.1	18	3.2	2,379	426.8	1,671	321	1,297
2020	1,685	66.9	14	2.5	2,368	427.5	1,685	304	1,341
2021	1,664	61.7	24	4.2	2,262	399.2	1,664	286	1,332
2022	1,559	52.5	17	2.8	2,159	359.1	1,559	290	1,234

자료 : 인천서부경찰서

Factories, Storages, and Handling Agencies of Hazardous Material

Unit : number

저 장 소 Storage									Year
소 계 Sub-total	옥 내 Indoor	옥외탱크 Outdoor	옥내탱크 Indoor tank	지하탱크 Under-ground tank	간이탱크 Temporary	이동탱크 Portable tank	옥 외 Outdoor	암반탱크 Bedrock tank	
1,322	139	381	57	65	-	582	98	-	2016
1,336	136	388	57	64	-	592	99	-	2017
1,273	127	358	50	47	-	606	85	-	2018
1,308	127	360	48	45	-	643	85	-	2019
1,317	129	350	45	44	-	671	78	-	2020
1,229	127	334	44	43	-	608	73	-	2021
1,212	131	333	44	37	-	594	73	-	2022

Source : Incheon Seobu Fire Station

Traffic Accidents(Motor Vehicles)

Unit : case, person

자 동 차 종 류 별 By vehicle type									Year
차량단독 Vehicle only	철길건널목 Railway crossing	계 total	승 용 차 Car	승 합 차 Van	화 물 Truck	특 수 Special vehicle	이 룰 차 Two-wheeled vehicle	기 타 Others	
90	-	1,461	951	138	155	77	70	70	2016
50	-	1,441	951	118	185	11	88	88	2017
43	-	1,299	864	99	164	43	84	45	2018
53	-	1,671	1,103	122	217	25	108	96	2019
40	-	1,685	1,046	91	226	11	163	148	2020
46	-	1,664	1,031	94	235	8	147	149	2021
35	-	1,559	1,057	82	182	10	94	134	2022

Source : Incheon Seobu Police Agency

17. 자동차단속 및 처리

단위 : 건

연 별	건 수 Case	위 반 사 항 By violation			
		신호위반 Traffic light violation	과 속 Speeding	안전운전 의무불이행 Failure to drive safely	중앙선 침범 Instruction of center line
2016	172,695	31,655	91,646	...	14,998
2017	68,431	17,022	33,332	...	6,678
2018	194,001	15,833	145,741	...	1,874
2019	185,401	14,023	147,354	...	6,040
2020	161,084	18,350	115,501	...	3,969
2021	264,211	28,128	218,222	...	3,875
2022	259,204	35,977	201,345	440	5,212

주 : 2015년 청라지역 무인카메라 22대 추가 설치
자료 : 인천서부경찰서

17. 자동차단속 및 처리 (계속)

단위 : 건

연 별	차 종 별 By vehicle type			용 도 별 By use		
	화 물 차 Truck	이 료 차 Two-sheeled vehicle	기 타 (특수차) Others	사 업 용 Business	비사업용 Non-business	기 타 Others
2016	27,776	2,770	4,701	20,948	151,472	275
2017	11,729	1,865	3,399	11,649	42,042	164
2018	28,609	1,317	3,487	24,997	168,847	157
2019	28,990	2,748	2,771	28,818	170,262	110
2020	20,320	3,422	2,482	26,042	159,520	174
2021	48,731	2,026	5,161	44,104	220,075	86
2022	35,151	-	2,446	39,582	217,176	2,446

자료 : 인천서부경찰서

Traffic Violations and Punishments

Unit : case

위 반 사 항 By violation				차 종 별 By vehicle type		Year
중앙선 침범 Instruction of center line	음주운전 Intoxication	무 면 허 No license	기 타 Others	승 합 차 Van	승 용 차 Car	
3,486	2,304	554	25,736	8,171	129,277	2016
2,598	1,559	351	23,913	2,483	34,365	2017
3,223	1,559	362	25,409	8,719	151,869	2018
3,334	1,214	368	13,068	8,372	156,309	2019
4,146	1,685	639	16,794	6,254	153,258	2020
2,326	1,017	340	21,532	8,704	199,643	2021
3,916	1,158	241	10,915	8,020	213,587	2022

Source : Incheon Seobu Police Agency

Traffic Violations and Punishments (Cont'd)

Unit : case

처 리 상 황 By punishment				Year
형사입건 Prosecuted	즉 심 Summary justice	통고처분 Notification and punishment	기 타 Others	
2,939	7,523	57,542	104,691	2016
1,910	3,560	48,037	33,332	2017
1,998	3,060	31,847	157,096	2018
1,732	7,770	36,474	160,984	2019
3,382	8,244	56,449	142,185	2020
1,467	7,082	26,803	228,913	2021
1,399	4,630	30,685	222,490	2022

Source : Incheon Seobu Police Agency

◆ 부록 APPENDIX

1. 역대 구청장 Past Mayors of Seo-Gu
2. 기구표 Organization Chart
3. 문화 · 관광(문화축제) Culture and Tourism
4. 문화재 현황 Cultural Assets
5. 주요기관 안내 Major Organization
6. 동 행정복지센터 안내 Community Service Center
7. 의료기관 Medical Facilities
8. 교육 Education



역대 구청장

Past Mayors of Seo-Gu

역대	성명	직명	취임년월일	이임년월일	재직년수
제1대	송인호	서기관	1988.1.1.	1990.8.26.	2년 7개월
제2대	이지열	서기관	1990.8.27.	1993.3.28.	1년 7개월
제3대	채종남	서기관	1993.3.29.	1994.10.17.	1년 6개월
제4대	박수묵	서기관	1994.10.18.	1995.3.28.	5개월
제5대	유정복	서기관	1995.3.29.	1995.5.31.	2개월
민선초대	권중광	지방정무직	1995.7.1.	1998.6.30.	3년
민선2대	박현양	지방정무직	1998.7.1.	2002.6.30.	4년
민선3대	이학재	지방정무직	2002.7.1.	2006.6.30.	4년
민선4대	이학재	지방정무직	2006.7.1.	2007.12.10.	1년 5개월
민선5대	이훈국	지방정무직	2008.6.5.	2010.6.30.	2년
민선6대	전년성	지방정무직	2010.7.1.	2014.6.30.	4년
민선7대	강범석	지방정무직	2014.7.1.	2018.6.30.	4년
민선8대	이재현	지방정무직	2018.7.1.	2022.6.30.	4년
민선9대	강범석	지방정무직	2022.7.1.	-	-

기구표

Organization Chart

1실 7국 1단 37과
1보건소 (4과)
1출장소 23개동
(2024년 11월 현재 기준)

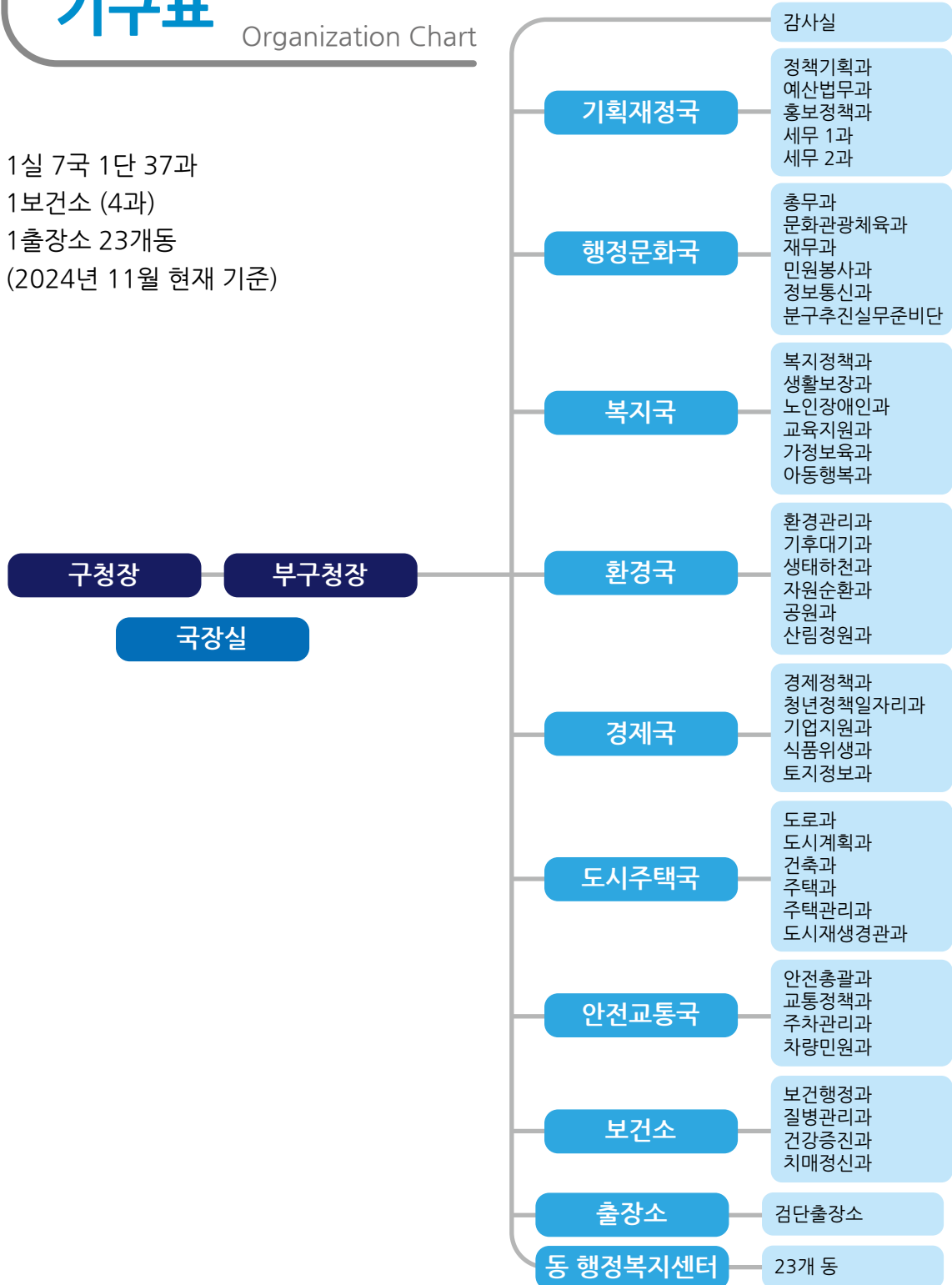

문화 · 관광(문화축제)



정서진 해님이 축제

- 일 시** 매년 12월 31일
장 소 정서진 아라빛섬 광장
행사내용 식전공연, 공식행사, 해님이 소망 풍등 날리기, 일몰이벤트, 체험부스, 불꽃축제 등



드림파크 가을나들이

- 일 시** 매년 9~10월 중
장 소 정서진 수도권매립지 녹색 바이오 단지
행사내용 전국 국화작품 전시대회 개최, 대군락의 국화, 코스모스 꽃밭, 억새원 등 개방



녹청자 축제

- 일 시** 매년 10월 중
장 소 녹청자 박물관
행사내용 녹청자(도자) 전시, 야외 체험행사, 문화공연, 전통가마 소성식 등

경인아라뱃길 | 대한민국 최초의 내륙뱃길

가족, 연인, 친구들과 함께 일상에서 하나 되는 자연 친수 공간 아라뱃길! 한강에서 서해까지 이어지는 자연 휴식공간으로써 바쁘고 지친 일상 속에서 건강한 웃음과 행복을 찾아준다. 서해1경을 시작으로 한강8경까지 이어지는 아라뱃길 대표 친수공간 수향8경은 문화와 전통이 함께하는 시민들의 편안한 휴식 공간으로 인천 서구에는 수향1경부터 3경까지 위치한다.



홈페이지 : <https://www.kwater.or.kr/giwaterway/ara.do> | 문의 : 아라 종합안내센터 1899-3650

정서진 | 서해의 해넘이 명소

2011년 경인아라뱃길이 개통됨에 따라 인천광역시 서구에서는 관광자원 개발사업의 일환으로 정서진(正西津) 지정사업을 추진해 왔다. 정서진은 아름다운 낙조를 배경으로 다양한 해양 관광 시설을 즐기고, 가족, 친구, 연인들과 추억을 만들 수 있는 서해 제일의 명소로 거듭나고 있다. 2012년에는 정서진을 상징하는 상징조형물을 제작·설치하였다.



문의 : 인천 서구청 국가유산관광팀 032-560-5930

세어도 | 자연과 생태가 어우러진 서구의 유일한 유인도

세어도는 인천광역시 서구 원창동에 위치하는 유인도이다. 면적은 약 12만평이며, 자연을 훼손하지 않는 범위에서 편의시설과 갯벌체험장, 산책로 등 다양한 시설들이 조성되어 있다. 세어도에 가기 위해서는 구청 홈페이지에서 세어도로 향하는 정서진호를 예약해야 한다.



홈페이지 : <http://www.세어도어촌체험마을.kr> | 문의 : 010-8895-9748

문화 · 관광(문화축제)

녹청자 박물관 | 역사와 문화를 배우고 느낄 수 있는 공간

녹청자 박물관은 1970년 6월 8일 국가사적 제211호로 지정된 서구 경서동 녹청자 도요지에서 출토된 녹청자에 대한 학술자료의 조사와 연구를 하기 위하여 설치되었다. 녹청자 유물과 도자기의 제작 과정을 볼 수 있는 역사 전시실과 현대 도예를 전시하는 기획전시실이 있으며 성인과 학생들의 학습을 위해 도예 정규교육과정과 도예 일일체험과정도 운영하고 있다.



홈페이지 : <http://www.nokcheongja.or.kr> | 문의 : 032-563-4341

영종대교기념관 | 국내 최고의 교량과학관

영종대교와 서해의 아름다운 경관을 보기에 아주 좋은 곳이다. 1층부터 3층 까지 구성된 전시실은 인천국제공항고속도로에서 중요한 역할을 담당 하고 있는 영종대교 건설 과정을 비롯하여 고속도로 전 구간에 관한 건설과정을 담은 자료를 수집하여 전시하고 있다.



문의 : 032-565-0850

검단선사박물관 | 선사시대로의 통로

인천지역 최초의 선사박물관인 검단선사박물관은 선사시대의 생활상을 시대별, 지역별로 전시하고 있으며, 선사시대 문화를 직접 체험해볼 수 있는 체험학습실도 운영하고 있다. 박물관 뒤편 공원에는 원당동에서 발견된 청동기시대 돌널무덤 3기가 전시되어 있다.



홈페이지 : <https://www.incheon.go.kr/museum/MU030101> | 문의 : 032-440-6790

국립생물자원관 | 동양 최대규모의 표본 수장고

2007년 10월 개관한 국립생물자원관은 한반도 고유생물 및 자생식물 중 193만여점의 표본을 소장하고 있는 동양 최대 규모의 표본 수장고이다. 한반도 생물의 다양성, 그리고 생물자원의 활용과 보전을 주제로, 1층은 제1전시실, 체험학습실, 꽃자월생태관, 기획전시실, 전시시청각실, 2층은 한반도 주요 생태계 생물의 다양성을 보여주는 제2전시실이 마련되어 있다.



홈페이지 : <https://www.nibr.go.kr> | 문의 : 032-590-7000

수도권매립지 드림파크 | 세계적 환경 관광명소

수도권매립지관리공사가 수도권매립지를 세계적 환경 관광명소로 만들어 나가는 드림파크 조성사업을 추진하고 있으며, 매년 야생식물 전시회, 국화꽃 축제, 문화행사 등 다양한 행사가 개최된다.



홈페이지 : <https://www.dreamparkcc.or.kr> | 문의 : 032-560-1700

문화재 현황



사적 제211호
Historical Spot No.211

인천녹청자도요지 Celadon Green Spot

소재지 | 인천광역시 서구 도요지로 54
(54, Doyoji-ro, Seo-gu, Incheon, Republic of Korea)

이곳은 토기에서 자기로 발전하는 과정에서 생산된 녹청자를 제작했던 곳이다. 단실요(자기를 굽던 가마가 1개)로서 22°의 경사면에 만들어진 이 가마는 길이 7.3m 폭이 1.05m, 봉통(아궁이) 폭이 1.2m로 보기 드문 소규모의 가마이다.

녹청자란 거친 태도(자기를 만드는 흙에 모래 등 이물질이 섞여 있는 것) 위에 녹갈색 유약을 발라 구운 자기로서 녹갈색 색상을 띄고 있으며, 구운 후 가공이 많이 생기는 등 유면이 고르지 못한 조질(稠質)의 자기를 말한다.

녹청자도요지는 신라 말부터 고려초(9~10세기경)에 지방 호족들에게 녹청자를 보급하는 과정에서 만든 가마로 추정된다. 역사 문화적으로 소중한 곳으로, 발굴 당시 많은 녹청자 조각과 가마도구가 발견되었다. 현재 발굴 조사 시 드러난 가마의 남은 부분을 보호각으로 지어 보존하고 있다.

This place was Celadon Green manufacturing spot on the developing way from earthenware to porcelain. This pottery kiln is located on 22° inclined plane and its size is 7.3 meters long and 1.05 meters wide and its fire hole is 1.2 meters wide.

Celadon Green was made using rough soil and painted green color on it and they have a lot of pores, therefore its surface is rough.

It is presumed that the Celadon Green Spot was made in the process of distributing Celadon Green to local aristocrats from the late Silla to early Goryeo Dynasty (around the 9th to 10th century). It is a historically and culturally valuable site, and many pieces of Celadon Green and kiln tools were discovered during the excavation. The remaining parts of the kiln that were discovered during the excavation are currently preserved by building a protective pavilion.



천연기념물 제315호
Natural Monument No.315

신현동 회화나무 Pagoda Tree in Sinhyeon-dong

소재지 | 인천광역시 서구 신현동 131-7
(131-7 Sinhyeon-dong, Seo-gu, Incheon)

이 나무는 높이 22m, 둘레 5.3m, 수령 약 500여년에 달하는 노거수(老巨樹)이다. 회화(繪花)나무는 콩과에 속하는 낙엽교목으로 화목·회화목 또는 괴목·괴화목으로 불리기도 하며 우리나라를 비롯하여 중국, 일본 등지에 분포하고 있다. 황백색의 꽃은 8월에 피는데 약 12~15cm이며 루틴(Rutin)이라는 황색소를 많이 함유하고 있어 고혈압, 지혈제 등의 약제로 사용된다. 또한 원추형(염주모양)의 열매는 10월에 결실을 맺는데, 강장제로 사용된다. 특히 이 나무는 수형과 잎의 모양이 좋아 예부터 학자들이 서당(書堂)이나 서원(書院) 등지에 즐겨 심어 학자 나무라는 이름을 갖기도 하는 등 세계적인 조경수목으로 알려져 있으며 병충해 및 공해에 강한 성질을 갖고 있어 정원, 공원, 가로변에 심기 적당하다.

Size of this tree is 22m x 5.3m(Height Circumference) and it is 500 years old tree, and it is grown in Korea, Japan and China etc. Its yellow-white flower is blossomed in August and the flower's size is 12~15cm and it includes Rutin ingredient and it is very effective for high blood pressure etc. Its fruit can be harvested in October and it is used for healthiness medicine. It has beautiful tree shape and leaves shape and our ancient scholars planted this tree beside their institute. It is worldwide famous landscaping tree and very strong against pollution, therefore it is suitable tree for road, garden and park etc.

문화재 현황



시 유형문화재 제32호
Tangible Cultural Asset No. 32

심즁신도비 Simjeup-Sindobi

소재지 | 인천광역시 서구 경명대로 725-26 (공촌동)
(725-26, Gyeongmyeong-daero,
Seo-gu, Incheon)

심즁(1569~1644)은 조선 인조 때의 문신으로 자는 자순(字順). 호는 남애(南崖). 시호는 효간(孝簡)이다. 28세인 1597년(선조 30), 문과에 급제하였고, 형조(刑曹), 공조(工曹), 예조판서(禮曹判書)를 역임하였다. 특히 이괄(李适)의 난 때는 인조(仁祖)가 공주(公州)로 이어(移御:왕이 처소를 옮김)할 때 호종(扈從:왕을 모시고 따라감)하여 호종공신이 되었다.

심즁의 묘는 본래 시흥에 있었으나 근래에 지금 자리로 이장하였으며, 신도비도 그때 함께 옮겼다. 신도비는 높이 1.9m, 너비 0.85m, 폭 0.53m의 크기이며, 비문은 송시열(宋時烈)이 짓고 홍봉조(洪鳳祚)가 썼으며 유척기(兪拓基)가 새겼다.

Simjeup was a literary man of Choseon Dynasty during king In-jo's reign(1569~1644). He had 3 pen names such as Jasun, Namae and Hyogan. He passed the national examination when he was 28 years old in 1597, in the 30th year of king Seon-Jo's reign and held several minister posts such as a Hyeongjopanseo(the Ministry of Justice), Gongjopanseo(the Minister of construction), and Yejopanseo(the Minister of Ceremonies Board). When king In-jo had to move to Gongju because of Yigwal's disturbance, he escorted the king and became a meritorious subject in recognition of his services.

Simjeup's tomb was in Siheung at first but it was moved to the present place with Sindobi (a monument praise after death) in recent years. It is 1.9 meters high, 0.85 meters wide and 0.53 meters thick. Song si-yeol composed the inscription of the monument, Hong bong-jo wrote it and Yu Cheok-gi engraved it.



시 기념물 제33호
City Monument No. 33

대곡동 지석묘군 Daegok-dong Jisok Tomb

소재지 | 인천광역시 서구 대곡로 356 (대곡동)
(356, Daegok-ro, Seo-gu, Incheon)

대곡동 지석묘군은 서구 검단 대곡동(일명 황골) 가현산에서 뺏어 내린 낮은 구릉 위에 자리 잡고 있다. 이 고인돌 무덤들은 북방식과 남방식이 섞여 있으며 구릉이 흘러내리는 방향과 대체로 같은 동서 방향으로 놓여있다. 일부는 땅에 묻히거나 주위에 흩어져 있으며 대부분 파괴된 상태이다. 전형적인 북방식 고인돌무덤으로 강화도 고인돌 무덤과 연계된다는 점에서 한강 유역의 고인돌무덤을 연구하는 데 중요한 자료가 된다.

These dolmen tombs are located on a low hill extending from Mt. Gahyeon in Geomdandae-gok-dong. The northern and southern styles are integrated in them and they have long axis from the east to west like the direction of the hill ridge line. Some had been buried in the ground or scattered around here and there, and most of them were destroyed.

They are related to typical dolmen tombs, whose lower part was made of wide and flat stone boards, and they are linked with Ganghwa dolmen tombs. So they are good materials to research dolmens to the north of the Han river.

문화재 현황



비지정문화재
Undesignated Cultural Asset

가정지 Gajeongji

소재지 | 인천광역시 서구 가정동 456
(456, Gajeong-dong, Seo-gu, Incheon)

가정지는 가정5거리에서 서쪽 100m지점에 세워진 유적비이다.

원래는 마을 안 동산 위에 있었는데 도시계획의 실시로 동산이 평지로 변하여 그 옛 지점을 찾아 비를 세웠다고 한다. 가정지는 조선 개국공신인 조반(趙伴)의 별업(別業:별장)인데 현재는 터전만이 남아 있다. 「부평부읍지」 고적조에 「가정(佳亭)이 서곶면에 있는데 복흥군(復興君) 조반(趙伴)의 별업(別業)이다.」라고 하였다. 조반이 이곳에서 별장을 경영한 것은 1400년(정종 2년)으로 추정되며, 서곶면이 외가(합천이씨)의 고장이기 때문에 이곳에서 운영하였다고 한다. 「부평부읍지」에 의하면 조반의 아들 조서강(趙瑞康)이 이조 참판을 그만두고 말년에 이곳으로 퇴휴(退休)하자 세종이 누차 다시 출사토록 소환하였는데, 끝내 응하지 않자 화공(畵工)을 보내어 그가 사는 곳을 그림으로 그려서 바치게 했다 한다.

It is stood 100 meters distance west from Gajeong 5-streets. It was on a mountain originally but the mountain became plain land due to city plan and it moved to present place.

Gajeongji is name of the Choseon Dynasty's high rank government post's villa and it can be found in historical record named「Bupyeongjeupji」. It is estimated that Cho Ban managed the villa here in 1400 (the 2nd year of King Jeong-jong), and it is said that he operated it here because Seogot-myeon is the home of his maternal family (Hapcheon-Lee family). According to the 「Bupyeongjeupji」, when Cho Seo-kang(a son of Cho-Ban) resigned his governmental post king Sejong requested his returning to the government. However he did not agree on king's request therefore king sent a painter to draw the picture of Gajeongji.



비지정문화재
Undesignated Cultural Asset

연희진지 Yeonhui-Jinji

소재지 | 인천광역시 서구 연희동 24
(24, Yeonhui-dong, Seo-gu, Incheon)

연희진은 인천 화도진(花島鎭)과 같이 고종 16년(1879) 7월 1일에 설치되었다. 이는 인천과 부평이 강화수로의 해문요충지(海門要衝地)로서 외래선의 내침에 대비하기 위해서였다. 진지의 축조는 어영대장 신정희(申正熙)와 강화 유수 이경하(李景夏)가 감동(監董)하였고 별장(別將)도 무위소(武衛所)나 각 영의 교련관 중에서 적합한 자가 윤희로 차송되어 있었다.

그리고 설치한 그해 11월 15일 모월곶면 1개 면을 이에 예속시켜 자립할 수 있는 독진(獨鎭)으로 했다. 이 연희진은 임오군란 직후인 고종 19년(1883) 6월 28일 왕명에 의하여 없어졌다. 설치한 지 불과 5년 만에 혁파(革罷)된 것이다.

Same as Incheon Hwadojin, Yeonhui-Jin was installed on July 1, 1879(king Go-jong's 16th Year). This place was very important to defend from external enemy because Incheon and Bupyeong are the sea gate of Ganghwa waterway. It was constructed by a general Shin Jeong-Hee and a chief of Ganghwa, Lee Kyeong-Ha.

On November 15, 1879 year, it was changed to an independent Jin by subordinating Mowolgot-myeon. Yeonhui-jin disappeared on June 28, 1883(Go-jong's 19th Year) in accordance with King's order. It was destroyed after 5 years from the date of construction.

주요기관 안내

Major Organization

기관명	주소	전화번호	FAX.
서부경찰서	서구 탁옥로 77	경찰민원콜센터 182	-
서부소방서	서구 서곶로 326	723-5432	-
서인천우체국	서구 서곶로 318	590-9114	050-5005-1269
서인천세무서	서구 청라사파이어로 192	560-5200	-
서구도서관	서구 건지로 334번길 45	585-7100	578-0863
서구청소년센터	서구 원창로 92	577-7979	-
서부교육지원청	서구 경명대로 713	560-6600	560-6759
서부여성회관	서구 서달로 12	458-7340	458-7359
서구문화회관	서구 서달로 190	567-1160	
서곶근린공원	서구 심곡로 151	560-2937	
아시아드주경기장	서구 봉수대로 806	456-2100	
청라호수공원	서구 크리스탈로 131	456-2740	
서구시설관리공단	서구 봉수대로 806, 3층	580-1111	580-1120
서부수도사업소	서구 서곶로301번길 26	720-3815	440-8738
서구선거관리위원회	서구 탁옥로 34번길 9, 4층	565-7661	0505-058-2425
인재개발원	서구 심곡로 98	440-7675	
국민연금공단 서인천지사	서구 서곶로 284, 3층	560-0551	211-7044
국민건강보험공단 인천서부지사	서구 청라에메랄드로 94 백양청라빌딩 9, 10층	1577-1000	-
한국전력공사 서인천지사	서구 청라커널로 286	032-123	560-1314

동 행정복지센터 안내

Community Service Center

기관명	주소	전화번호	FAX.
검암경서동	서구 승학로 480	718-3520	718-3538
연희동	서구 간촌로 12	718-3560	718-3578
청라1동	서구 청라라임로 58	718-3600	718-3608
청라2동	서구 청라커널로 269	718-3640	718-3648
청라3동	서구 청라한내로 89	718-3680	718-3688
가정1동	서구 가정로406번길 25	718-3720	718-3739
가정2동	서구 서곶로 100	718-3750	718-3759
가정3동	서구 서달로179번길 12-16	718-3790	718-3799
신현원창동	서구 새오개로78번길 16	718-3840	718-3858
석남1동	서구 가정로294번길 17	718-3880	718-3898
석남2동	서구 거북로 116	718-3920	718-3929
석남3동	서구 서달로 107	718-3960	718-3969
가좌1동	서구 가정로112번길 10	718-5120	718-5129
가좌2동	서구 장고개로309번길 4	718-5160	718-5178
가좌3동	서구 원적로57번길 4	718-5200	718-5208
가좌4동	서구 장고개로280번길 14	718-5240	718-5248
검단동	서구 검단로529번길 14	718-5280	718-5298
불로대곡동	서구 검단로 814	718-5320	718-5329
원당동	서구 고산로 24	718-5360	718-5369
당하동	서구 청마로167번길 19	718-5400	718-5409
오류왕길동	서구 봉화로 42	718-5440	718-5449
마전동	서구 완정로10번길 14	718-5480	718-5489
아라동	서구 바리미로 23, 솔보프라자 4층	718-5510	718-5519

제35회
2023 서구기본통계
SEO-GU BASIC STATISTICS

발행일 2024. 11.

발행인 인천광역시 서구청장

발행처 인천광역시 서구

편 집 정책기획과

(우) 22726

인천광역시 서구 서곶로 307

Tel. 032)560-5904

Fax. 032)560-2703