

2024

인천사회지표

조사 및 분석

연구용역

보고서



서구

CONTENTS

01. 인천의 사회지표 개요

1. 사회지표의 정의	3
2. 사회지표의 목적 및 기능	3
3. 인천사회지표조사 개요	4
4. 사회지표 체계	5
5. 지표 구성	6
6. 응답자 특성	8

02. 인천의 주요 사회지표

1. 건강	11
2. 가구와 가족	12
3. 소득과 소비	13
4. 안전	14
5. 환경	15
6. 사회통합	16

03. 부문별 사회지표

1. 건강	
01-01 의료서비스 이용 만족도	21
01-02 개인의 건강평가(주관적 건강 수준)	23
01-03 스트레스 요인별 체감수준	24
01-04 자살 충동 경험	25
01-05 건강증진을 위한 노력	26
01-06 운동 경험	27

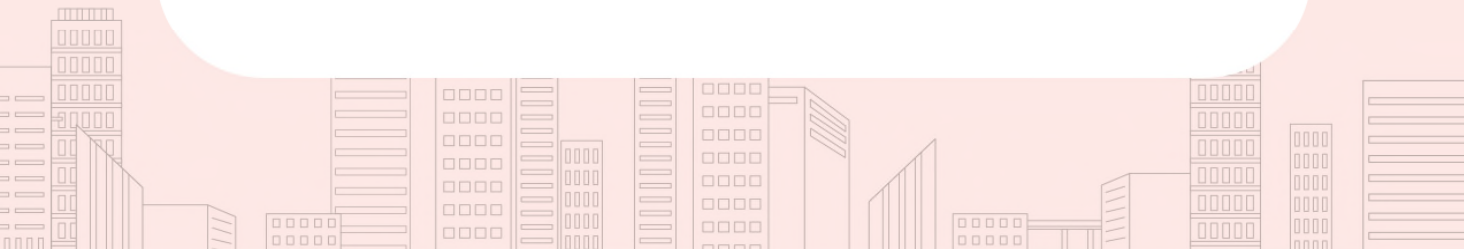

CONTENTS

2. 가구와 가족

02-01 1인 가구	33
02-02 생활동반자 가족다양성	36
02-03 분거가족	37
02-04 출생률 증가를 위한 지원정책	41
02-05 미취학 또는 초등학생 자녀 보육	42
02-06 미취학 또는 초등학생 자녀 보육을 위한 필요 지원	46
02-07 사회적 참가	47
02-08 부모 부양	48
02-09 가사수행 주 담당 가족원 및 가사분담 공정성	50
02-10 가족관계 만족도	53
02-11 노후에 가장 심각하게 느끼는 문제	54
02-12 노후생활자금 준비 여부 및 유형(복수응답)	55

3. 문화와 여가

03-01 일(학업)과 여가의 균형	59
03-02 여가활동 만족도	60

4. 소득과 소비

04-01 월평균 가구 소득	65
04-02 가구 월평균 소비지출액	66
04-03 가구부채	67

5. 노동

05-01 직업	73
05-02 종사상 지위	76
05-03 구직활동	77
05-04 일자리 만족도	78
05-05 일(학업)과 가족생활 우선도	79



CONTENTS

6. 주거와 교통

06-01 주거환경 만족도	83
06-02 교통수단 만족도	84
06-03 통근 및 통학	85
06-04 보행환경 만족도	89

7. 교육

07-01 학교생활 만족도	93
----------------------	----

8. 안전

08-01 일상생활 속 위험요소 대처방법 인지도	97
08-02 사회안전에 대한 인식	98
08-03 최우선 시행 안전사업	99
08-04 사회안전망 구축을 위한 정책	100
08-05 범죄피해에 대한 두려움	101
08-06 야간보행에 대한 두려움 원인	102

9. 환경

09-01 환경체감도	105
09-02 환경오염방지 중요도 인식	106
09-03 환경오염방지 행동 실천도	107
09-04 쓰레기(재활용품) 수거체계에 대한 불편사항	108
09-05 공원이용 만족도	109
09-06 공원녹지사업 중점 추진방향	110
09-07 친환경 자동차	111

10. 사회통합

10-01 자원봉사 활동	117
10-02 삶에 대한 만족감	120

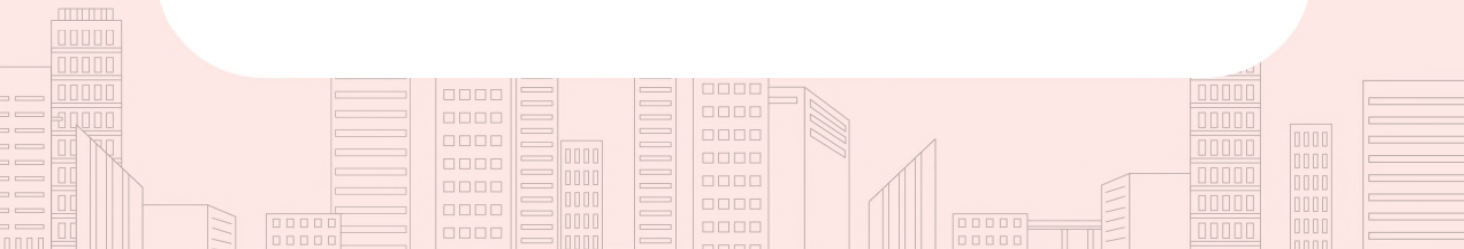

CONTENTS

10-03 지역사회 소속감	121
10-04 시민의식	122
10-05 사회적 약자에 대한 인권의식	124
10-06 외국인과의 관계	126
10-07 일반인에 대한 신뢰	127
10-08 기관신뢰	128
10-09 다문화 가구원을 위한 지원	129
10-10 사회적 지원	130
10-11 인천시와의 소통 원활성	132
10-12 정책 관심도	135
10-13 공동체 의식	136
10-14 지역의 사회복지서비스 만족도(복지 인식)	137
10-15 거주지역 우선적 해결문제	138
11. 특성화 문항	
11-01 공동배달앱서비스(배달서구) 이용경험 및 개선사항	141
11-02 소상공인 지원을 위해 필요한 정책	144
11-03 확충 필요 아동 이용 공간/시설	145
11-04 야간/휴일 아동건강지킴이 동네병원 운영제도	146
11-05 탄소포인트제 인지도 및 참여의사	149
11-06 (재)인천서구복지재단 필요사업	152
04. 부록	
통계표	155
조사표(가구주)	375
조사표(가구원)	405

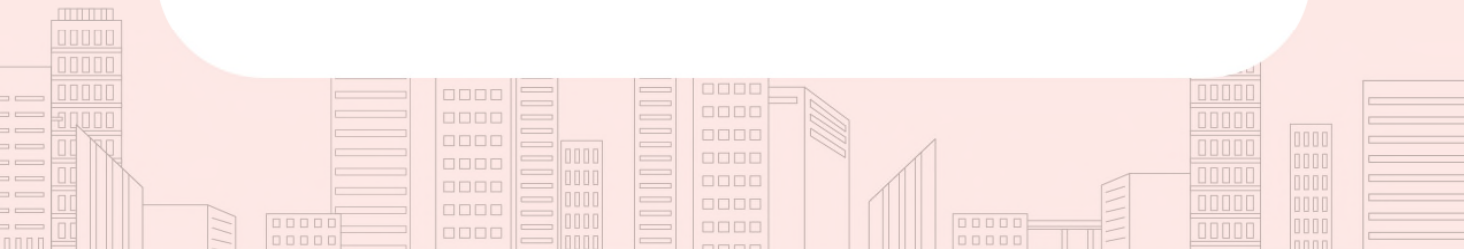

Social indicators of incheon 2024

인천의 사회지표 개요

01 사회지표의 정의

- ✓ 사회지표(social indicator)란 우리가 살고 있는 사회의 상태를 종합적이고 집약적으로 나타냄으로써, 사회구성원들의 삶의 질을 전반적으로 파악하고 사회변화를 포착할 수 있는 척도

02 사회지표의 목적 및 기능

- ✓ 삶의 질 수준과 사회상태의 종합적인 측정을 통하여 각종 정책 수립 및 평가, 학술 연구에 필요한 기초자료 제공

- 시민의 주관적 인식 수준 측정
시민의 사회적 관심사, 주관적인 만족도 등을 측정하여 사회구성원의 전반적인 삶의 질 수준을 파악
- 사회상태의 객관적 수준 측정
한 사회의 경제·문화·환경 등 다양한 분야의 발전 수준과 상호관련성을 파악하여 사회 전반의 상태에 대한 종합적 정보 제공
- 사회변화의 예측
사회상태를 시계열에 따라 분석함으로써 사회 동향(social trends)을 파악하고 사회변화(social change)를 예측
- 정책의 방향 설정
취약분야를 파악하고 이를 개선하기 위한 정책개발로 연계하여 목표가 있는 행정의 근간으로 활용

03

인천사회지표조사 개요

1) 법적근거

- ✓ 「통계법」 제18조에 의한 일반통계(승인번호 제204010호)

2) 조사연혁

- ✓ 1998년~2002년: 가족, 소득과 소비, 보건, 노동, 교육, 복지, 환경, 문화여가, 안전, 사회참여, 주거교통, 정보통신 등 총 12개 부문에 대해 3년 주기 조사
- ✓ 2003년~2005년: 심층적인 조사를 위해 총 12개 부문에 대해 4개 부문씩 3년 주기 순환조사로 변경
- ✓ 2006년~2011년: 총 12개 부문에 대해 6개 부문씩 2년 주기 순환조사로 변경
- ✓ 2013년: 지역사회지표 표준 매뉴얼에 따라 건강, 가구와 가족, 교육, 노동, 소득과 소비, 주거와 교통, 환경, 안전, 문화와 여가, 사회통합 등 총 10개 부문 조사로 변경
- ✓ 2014년~2018년: 통계작성 중지
- ✓ 2019년~2024년: 인구, 주거와 교통, 사회통합, 문화와 여가, 소득과 소비, 노동, 건강, 교육, 안전, 가구와 가족, 환경 등 총 11개 부문에 대해 6개 부문씩 2년 주기 조사로 재개

3) 조사기간

- ✓ 기준시점: 2024. 6. 1.
- ✓ 준비조사: 2024. 5. 20. ~ 2024. 6. 02.(2주간)
- ✓ 조사기간: 2024. 6. 17. ~ 2024. 7. 31.(50일간)
 - 인터넷조사 : 2024. 6. 17. ~ 2024. 7. 24.(38일간)
 - 면접조사 : 2024. 6. 24. ~ 2024. 7. 31.(38일간)

4) 조사대상

- ✓ 대상가구 : 인천시 9,000 표본가구
- ✓ 대상자 : 표본가구 내 만 13세 이상 상주 가구원(15,818명)

5) 조사방법

- ✓ 조사원이 가구를 직접 방문 조사하는 「면접조사 방법」(인터넷 조사 병행)
 - 부재가구는 「자기기입식 방법」 병행

04

사회지표 체계

1) 지표부문

- ✓ 인구, 주거와 교통, 사회통합, 문화와 여가, 소득과 소비, 노동, 건강, 교육, 안전, 가구와 가족, 환경 11개 부문

- 행정지표는 매년 전 부문 조사
- 사회조사지표는 6개 부문씩 격년 조사

출수해	인구, 주거와 교통, 문화와 여가, 소득과 소비, 노동, 교육
짝수해	인구, 건강, 가구와 가족, 사회통합, 안전, 환경

* 단 사회조사지표 중 시정지표에 활용되는 항목은 매년 조사

2) 지표항목

- ✓ 11개 부문 171개 행정지표 및 사회조사지표로 구성

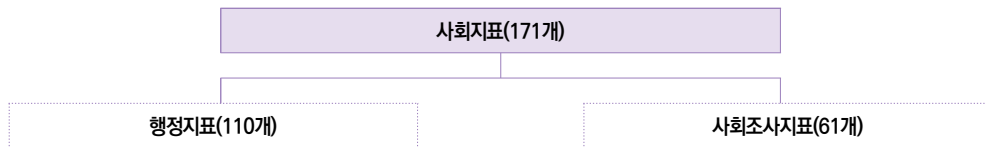

- 행정지표: 인천의 사회상태를 나타낼 수 있는 기존 통계 자료 및 내부 행정자료를 수집한 지표
- 사회조사지표: 시민의 주관적 인식이나 사회적 관심사 등에 대하여 사회조사(가구 방문 면접조사)를 통해 수집한 지표

〈표1-1〉 부문별 지표수

부문	행정지표	사회조사지표	합계
인구	12	-	12
건강	15	6	21
가구와 가족	10	12	22
문화와 여가	8	2	10
소득과 소비	10	3	13
노동	7	5	12
주거와 교통	10	4	14
교육	12	1	13
안전	9	6	15
환경	9	7	16
사회통합	8	15	23
합계	110	61	171

서구
주요
지표

건강

가구와
가족

문화와
여가

소득과
소비

노동

주거와
교통

교육

안전

환경

사회
통합

특성화
문항

부록

05

지표 구성

〈표1-2〉 지표구성

부문	관심영역	개별지표명	구 분	통계표
건강	의료 서비스	의료서비스 이용 만족도	사회조사	1-1
	건강 상태	개인의 건강평가(주관적 건강 수준)	사회조사	1-2
		스트레스 요인별 체감수준	사회조사	1-3
		자살 충동 경험	사회조사	1-4
		건강증진을 위한 노력	사회조사	1-5
		운동 경험	사회조사	1-6
가구와 가족	가구 및 가족 구성	1인 가구	사회조사	2-1
	가족 생활	생활동반자 가족다양성	사회조사	2-2
		분거가족	사회조사	2-3
		출생률 증가를 위한 지원정책	사회조사	2-4
		미취학 또는 초등학생 자녀 보호	사회조사	2-5
		미취학 또는 초등학생 자녀 보호를 위한 필요 지원	사회조사	2-6
		사회적 참가	사회조사	2-7
		부모 부양	사회조사	2-8
		가사수행 주 담당 가족원 및 가사분담 공정성	사회조사	2-9
		가족관계 만족도	사회조사	2-10
	노후 생활	노후에 가장 심각하게 느끼는 문제	사회조사	2-11
		노후생활자금 준비 여부 및 유형	사회조사	2-12
문화와 여가	문화	일(학업)과 여가의 균형	사회조사	3-1
		여가활동 만족도	사회조사	3-2
소득과 소비	소득과 소비	월평균 가구 소득	사회조사	4-1
		가구 월평균 소비지출액	사회조사	4-2
	저축 및 투자	가구부채	사회조사	4-3
노동	고용	직업	사회조사	5-1
		종사상 지위	사회조사	5-2
		구직활동	사회조사	5-3
	근로	일자리 만족도	사회조사	5-4
		일(학업)과 가족생활우선도	사회조사	5-5
주거와 교통	주거	주거환경 만족도	사회조사	6-1
		교통수단 만족도	사회조사	6-2
	교통	통근 및 통학	사회조사	6-3
		보행환경 만족도	사회조사	6-4
		학교생활 만족도	사회조사	7-1

〈표1-3〉 지표구성

부문	관심영역	개별지표명	구 분	통계표
안전	안전 대응	일상생활 속 위험요소 대처방법 인지도	사회조사	8-1
	안전 인식	사회안전에 대한 인식	사회조사	8-2
		최우선 시행 안전사업	사회조사	8-3
	사회안전망	사회안전망 구축을 위한 정책	사회조사	8-4
	방법	범죄피해에 대한 두려움	사회조사	8-5
		야간보행에 대한 두려움 원인	사회조사	8-6
환경	체감환경	환경체감도	사회조사	9-1
		환경오염방지 중요도 인식	사회조사	9-2
		환경오염방지 행동 실천도	사회조사	9-3
환경	환경노력	쓰레기(재활용품) 수거체계에 대한 불편사항	사회조사	9-4
	녹지환경	공원이용 만족도	사회조사	9-5
		공원녹지사업 중점 추진방향	사회조사	9-6
		친환경 자동차	사회조사	9-7
사회 통합	사회참여	자원봉사 활동	사회조사	10-1
	개인 가치	삶에 대한 만족감	사회조사	10-2
	지역사회	지역사회 소속감	사회조사	10-3
		시민의식	사회조사	10-4
		사회적 약자에 대한 인권의식	사회조사	10-5
		외국인과의 관계	사회조사	10-6
	사회신뢰	일반인에 대한 신뢰	사회조사	10-7
		기관신뢰	사회조사	10-8
	소통	다문화 가구원을 위한 지원	사회조사	10-9
		사회적 지원	사회조사	10-10
		인천시와의 소통 원활성	사회조사	10-11
		정책 관심도	사회조사	10-12
	공동체	공동체 의식	사회조사	10-13
	복지서비스	지역의 사회복지서비스 만족도(복지 인식)	사회조사	10-14
		거주지역 우선적 해결문제	사회조사	10-15

서구
주요
지표

건강

가구와
가족

문화와
여가

소득과
소비

노동

주거와
교통

교육

안전

환경

사회
통합

특성화
문항

부록

06

응답자 특성

1) 가구 특성

(단위 : 가구, %)

구 분		사례수(가중전)	비율(가중후)
월평균 가구소득	전 체	(1,050)	100.0
	100만원 미만	(28)	2.3
	100~200만원 미만	(83)	6.1
	200~300만원 미만	(176)	15.3
	300~400만원 미만	(257)	25.1
	400~500만원 미만	(141)	12.4
	500~600만원 미만	(131)	11.8
	600~700만원 미만	(112)	12.2
주거 형태	700만원 이상 단독주택	(122)	14.8
	아파트	(40)	10.7
	연립/다세대주택	(660)	63.4
	기타	(298)	18.7
주거점유 형태	자가	(52)	7.3
	전세	(625)	58.9
	월세/기타	(361)	34.9
가구원 수	월세/기타	(64)	6.2
	1인	(277)	28.0
	2인	(399)	27.7
	3인	(255)	22.9
	4인	(107)	19.6
	5인 이상	(12)	1.9

2) 응답자 특성

(단위 : 명, %)

구 분		사례수(가중전)	비율(가중후)
성별	전 체	(1,985)	100.0
	남성	(879)	50.2
	여성	(1,106)	49.8
연령	13~19세	(47)	7.7
	20~29세	(127)	13.0
	30~39세	(345)	17.5
	40~49세	(334)	19.8
	50~59세	(375)	19.0
	60세 이상	(757)	22.9
학력	초졸 이하	(59)	5.3
	중졸	(104)	5.9
	고졸	(838)	32.7
	대졸 이상	(984)	56.0
직업	전문·관리직	(106)	5.0
	사무직	(548)	32.0
	서비스·판매직	(491)	21.9
	농어업	(1)	0.0
	기능·노무직	(198)	7.7
	학생	(80)	11.4
	주부	(349)	13.8
	무직/기타	(212)	8.0

Social indicators of incheon 2024

인천의 주요 사회지표

01 건강

의료서비스 이용 만족도

자료: 인천광역시 사회조사(각 연도)
(단위: %)

● 2022 ● 2023 ● 2024

2024 만족도 평균
3.80점

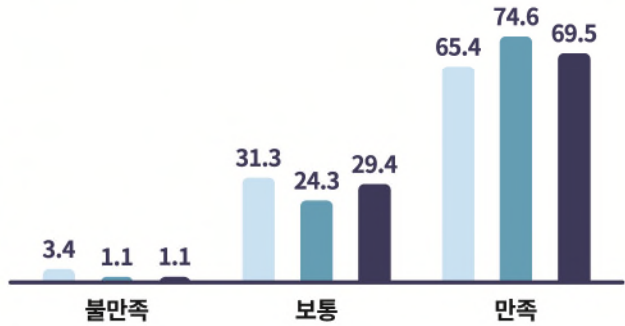

개인의 건강평가

자료: 인천광역시 사회조사(각 연도)
(단위: %)

● 2022 ● 2023 ● 2024

신체건강

2024 만족도 평균
3.73점

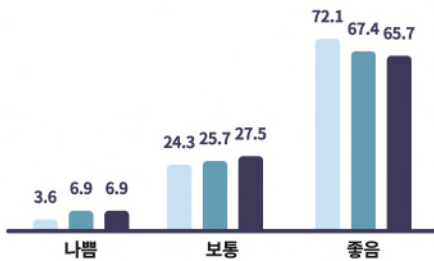

정신건강

2024 만족도 평균
3.65점

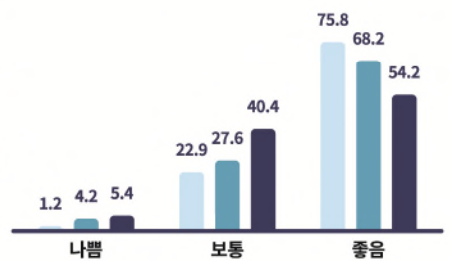

건강증진을 위한 노력

자료: 2024 인천광역시 사회조사
(단위: %)

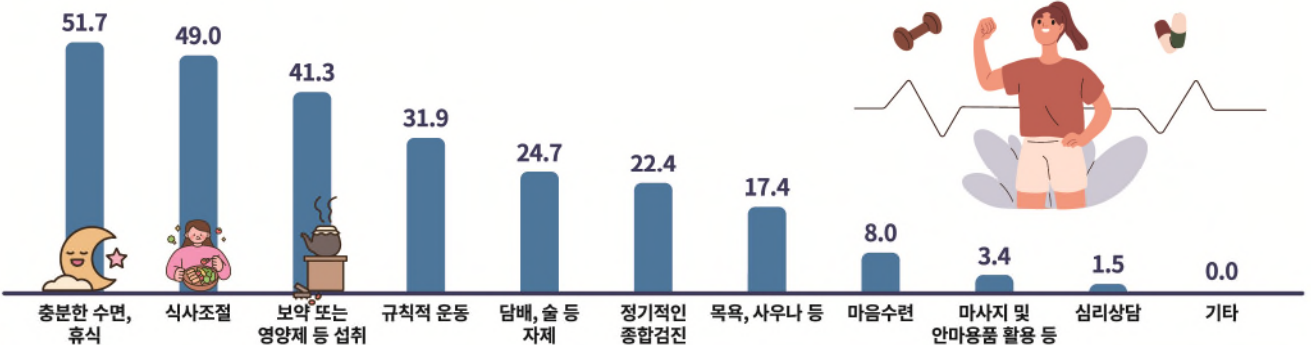

02 가구와 가족

분거가족 분거이유

자료: 인천광역시 사회조사(각 연도)
(단위: %)

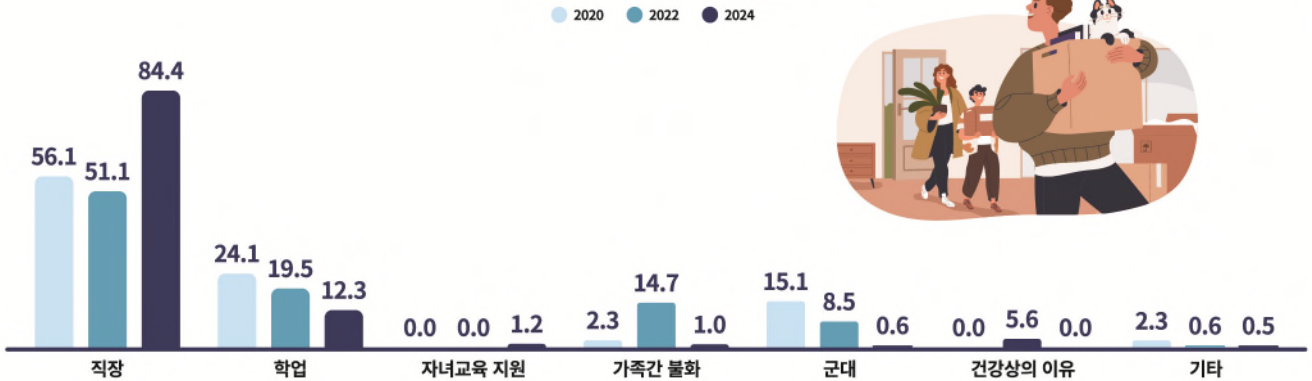

부모님 생활비 주 제공자

자료: 인천광역시 사회조사(각 연도)
(단위: %)



가족관계 만족도

자료: 인천광역시 사회조사(각 연도)
(단위: 점/5점 만점)

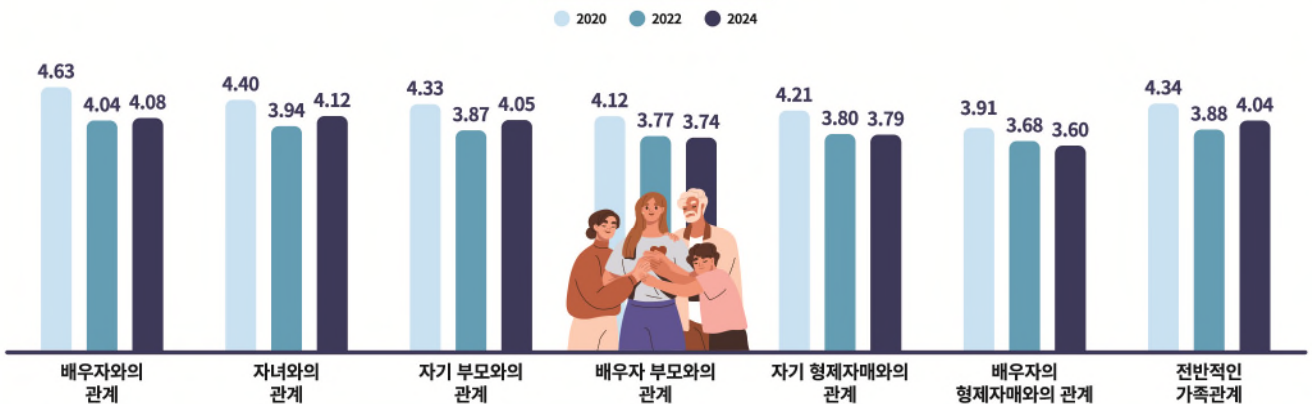

소득과 소비

가구 월평균 소득

자료: 2024 인천광역시 사회조사
(단위: %)

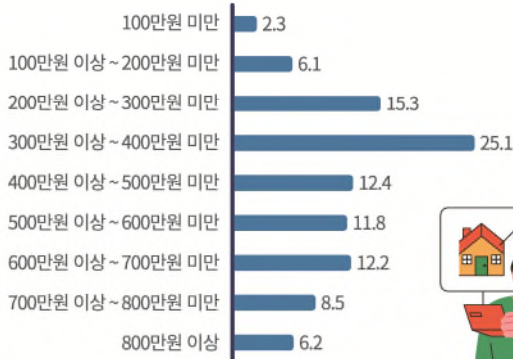

가구 월평균 지출

자료: 2024 인천광역시 사회조사
(단위: %)

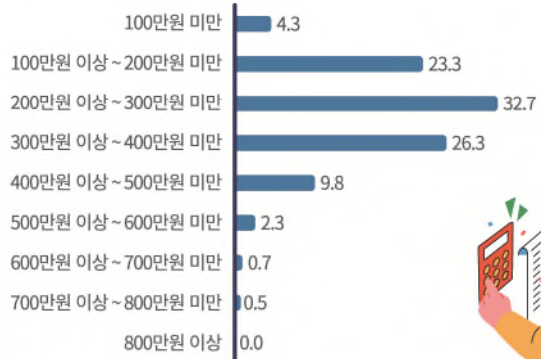

가구 부채 여부

자료: 인천광역시 사회조사(각 연도)
(단위: %)

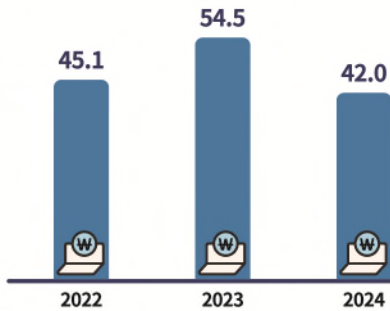

전년 대비 가구 부채 증감

자료: 2024 인천광역시 사회조사
(단위: %)

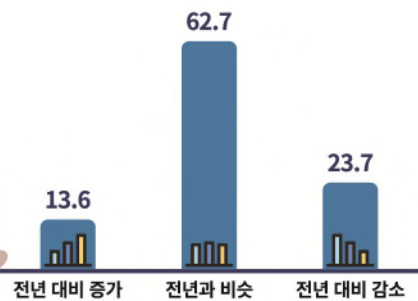

가구 부채 발생 이유

자료: 인천광역시 사회조사(각 연도)
(단위: %)

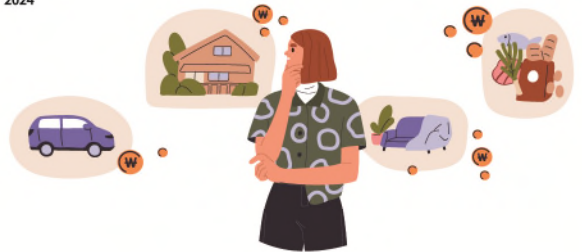
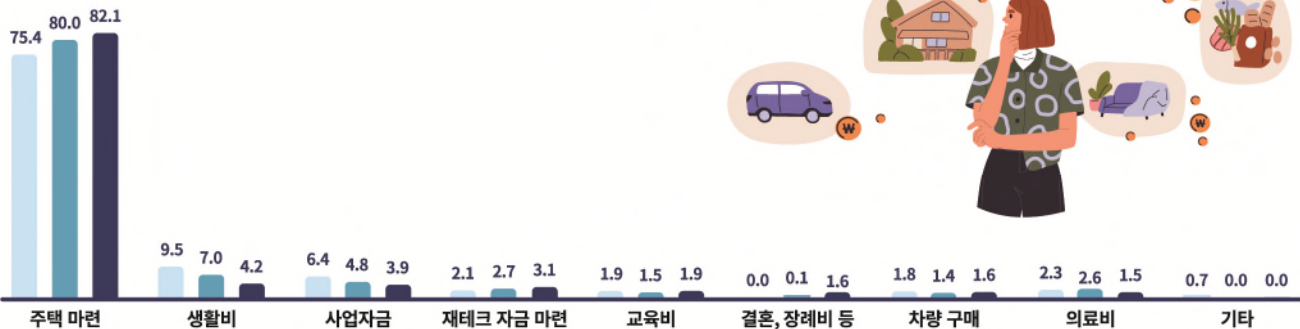

04 안전

일상생활속 위험요소 대처방법 인지도 2024

자료: 2024 인천광역시 사회조사
(단위: %)

● 소화기 활용법 ● 심폐소생술 ● 상황별(화재·지진·홍수) 대피 요령 ● 감염병 및 전염병 발생 시 조치 요령

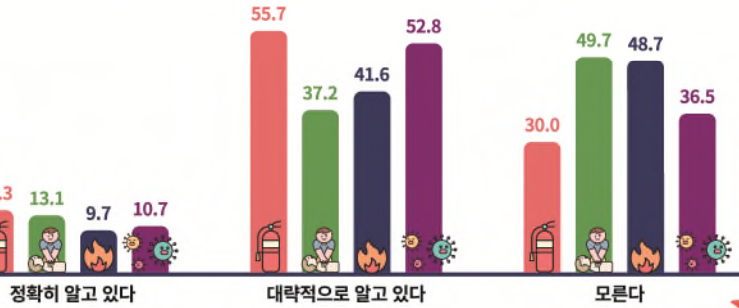

사회 안전에 대한 인식

자료: 인천광역시 사회조사(각 연도)
(단위: 점/5점 만점)

● 2022 ● 2023 ● 2024

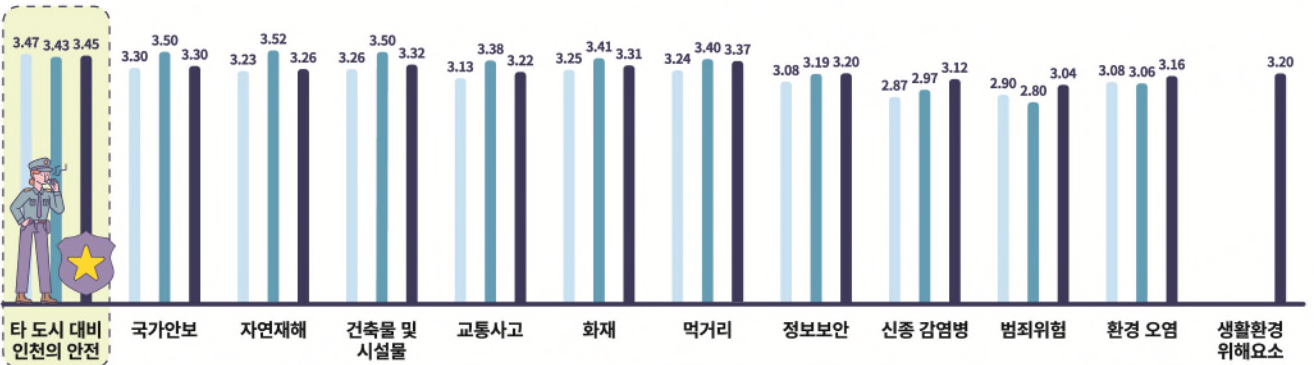

최우선 시행 안전사업 2024

자료: 2024 인천광역시 사회조사
(단위: %)

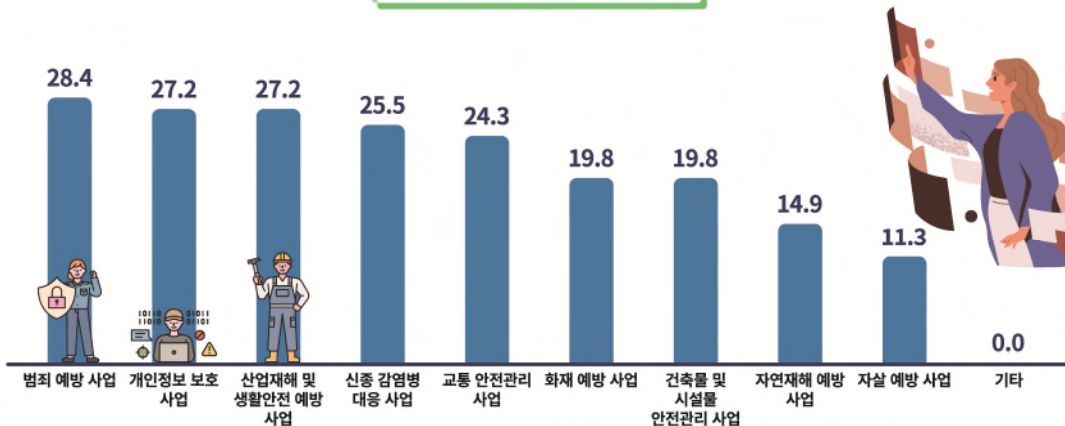

05 환경

환경체감도

자료: 인천광역시 사회조사(각 연도)
(단위: 점/5점 만점)

● 2022 ● 2023 ● 2024

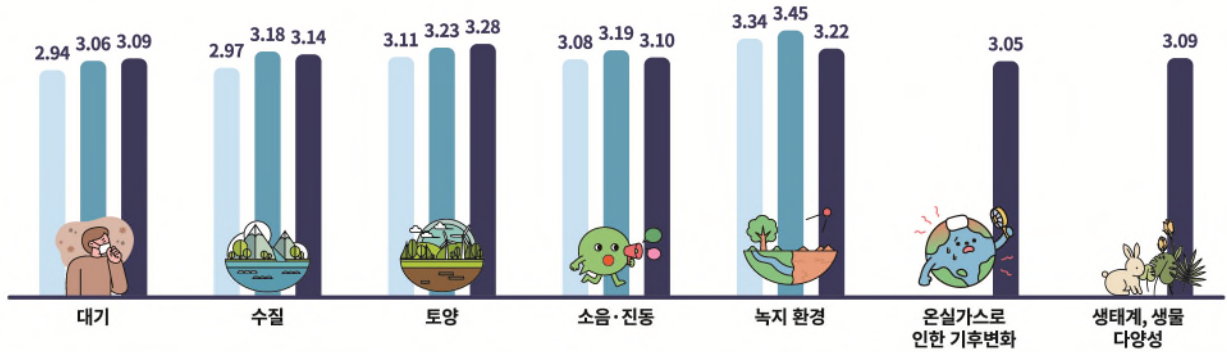

환경오염방지 중요도 인식

자료: 2024 인천광역시 사회조사
(단위: 점/5점 만점)

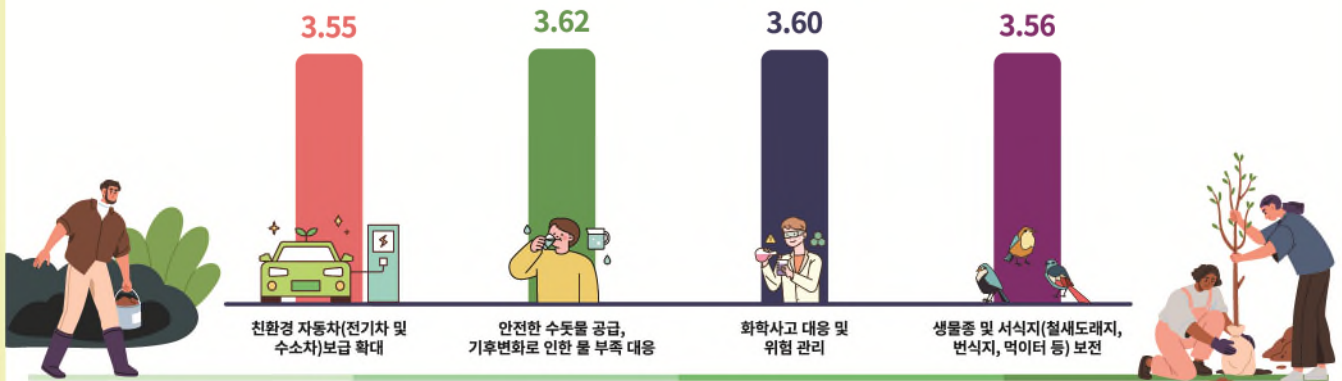

환경오염방지를 위한 행동 실천도

자료: 2024 인천광역시 사회조사
(단위: %)

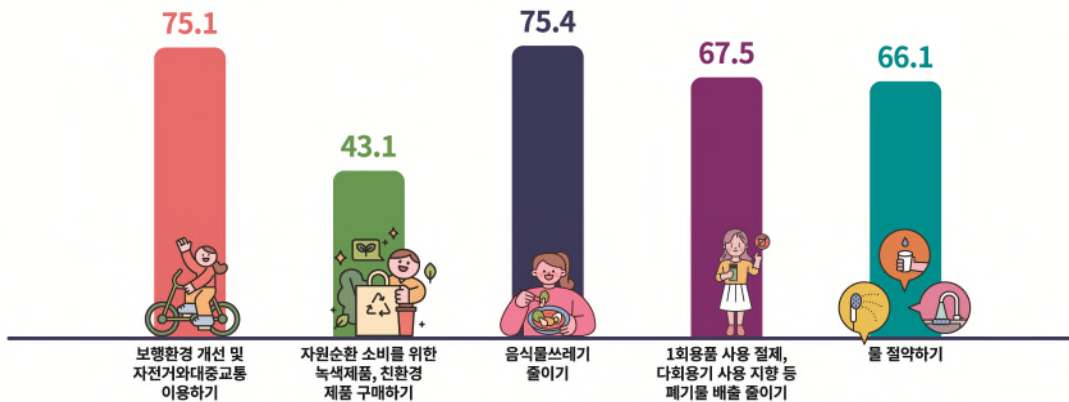

시민의식 2024

자료: 2024 인천광역시 사회조사
(단위: 점/5점 만점)

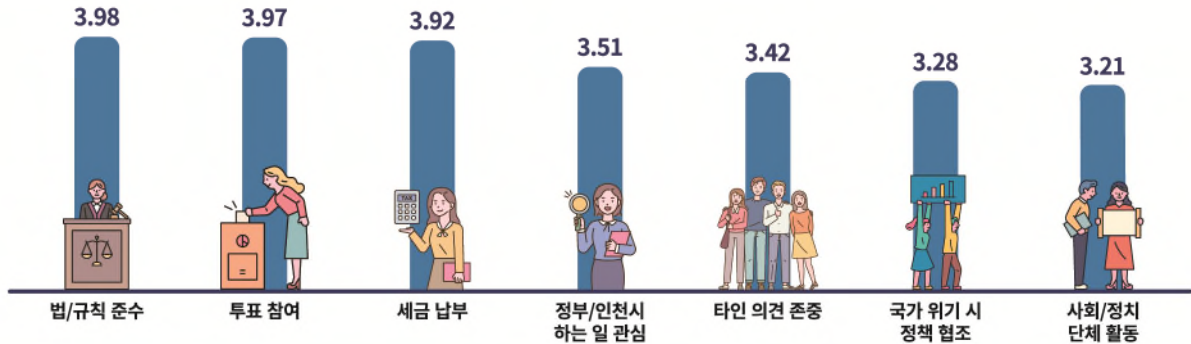

지역사회 소속감

자료: 인천광역시 사회조사(각 연도)
(단위: %)

● 2022 ● 2023 ● 2024

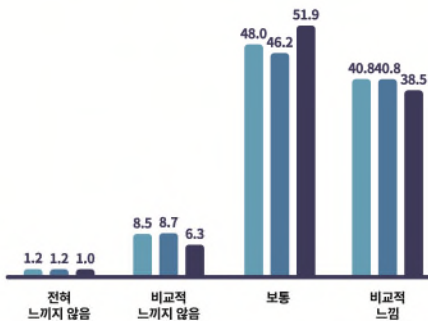

인천시와의 소통정도

자료: 인천광역시 사회조사(각 연도)
(단위: %)

● 2022 ● 2023 ● 2024

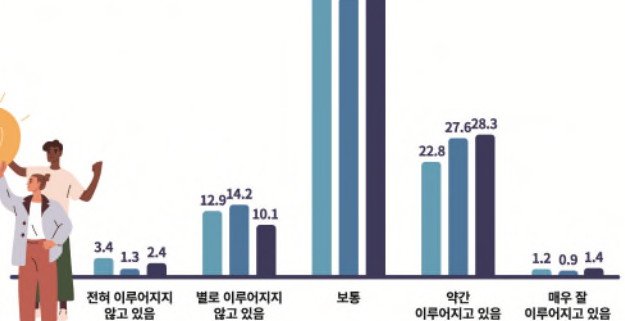

사회적 약자에 대한 인권의식 2024

자료: 2024 인천광역시 사회조사
(단위: 점/5점 만점)

