

제36회  
2024 서구기본통계  
SEO-GU BASIC STATISTICS

제36회

2024 서구기본통계

행정간행물등록번호  
54-3560000-100008-10

균형과 화합 위에 서구  
내일을 열어가자

제36회  
2024  
서구기본통계

SEO-GU BASIC STATISTICS



아이 키우기 좋은 도시



함께 잘사는 도시



삶이 풍요로운 도시



사통팔달 교통중심 도시

더 건강하고 깨끗한 도시

행정간행물등록번호

54-3580000-100008-10

균형과 효율 위에 서구  
나일을 열어나가는

# 제36회 2024 서구기본통계

SEO-GU BASIC STATISTICS



아이 키우기 좋은 도시

함께 잘사는 도시

삶이 풍요로운 도시



사물팔달 교통중심 도시

더 건강하고 깨끗한 도시



## 구정목표

균형과 화합 위에 내일을 열어나가는 서귀

## 구정방침

-  아이 키우기 좋은 도시
-  사통팔달 교통중심 도시
-  함께 잘사는 도시
-  더 건강하고 깨끗한 도시
-  삶이 풍요로운 도시

## 지역특성

○ 도시형태 : 인천의 서북지역으로 4대 권역으로 형성



○ 발전전망 : 무한한 발전 잠재력 보유한 핵심도시 부상

### I 아이 키우기 좋은 도시

- ▶ 인천형 출생정책 아이플러스(i+) 1억 드림, 야간·휴일 달빛어린이병원 지정 운영, 보육·돌봄시설 확충

### I 사통팔달 교통중심 도시

- ▶ 제3연륙교 건설, 인천대로 일반도로화, 서울2·7호선 청라연장 및 5호선 검단 연장 등 광역교통망 구축

### I 함께 잘사는 도시

- ▶ 도시재생사업으로 원도심 활성화, 권역별 특화개발 사업, 도시형 안전 환경 기반 조성, 복지 플랫폼 구축

### I 더 건강하고 깨끗한 도시

- ▶ 건강생활지원센터 운영, 취약계층 건강관리 지원, 생태환경 개선 및 친수공간 마련, 공원(녹지) 조성

### I 삶이 풍요로운 도시

- ▶ 상생발전을 위한 지역경제 활성화, 맞춤형 일자리 지원, 서귀문화회관 리모델링 등 문화공간 조성 및 체육시설 확충

## 구의 상징

Symbol of Seo-gu



### 심벌마크

서구의 상징물인 까치와 인천의 어질 「仁」 자를 모티브로 하여, 어진 사람들이 모여 사는 마을을 뜻함과 동시에 마을주민 서로가 하나로 어우러져 화합함으로써 선진 서구의 건설을 향하여 힘차게 전진하는 기상을 표현하고 있음



서동이

동동이

### 구 캐릭터

#### 서동이

65만 서구민 모두와 소통하고 모두의 목소리에 귀 기울이기 위하여 뿔을 안테나처럼 세우고, 적극적, 역동적으로 활동하는 서구의 모습을 표현하고 있음

#### 동동이

하루하루 발전하는 서구를 함께 책임지기 위한 서동이의 사슴 형제임



스마트에코  
인천서구

### 스마트에코시티 BI

스마트에코시티의 특색과 비전을 담아 서구의 도시정책 방향인 스마트에코 시티를 대표하는 디자인으로 “스마트에코 인천서구”를 나무와 와이파이기가 함께 배치된 캐릭터로 표현하였고, 푸른색 계열과 녹색 계열의 색을 사용하여 미래 지향적이고 자연을 지켜가는 서구의 모습을 표현하고 있음

\* BI(Brand Identity) : 브랜드의 이념·목적·활동·표현 등을 의식적으로 통일하여 브랜드의 개성을 만들어 내고 신뢰성을 주는 것으로써 브랜드 이미지를 정착하기 쉽게 하는 것



#### 區 나무

은행나무  
강인한 의지와  
무궁한 발전



#### 區 동물

사슴  
평화와 사랑,  
인내의 표상



#### 區 꽃

국화  
안정과 풍요로움



#### 區 새

까치  
사랑과 만남의 “장”을  
연결해 주는  
순결한 마음

## 발간사

넓은 면적을 보유하고, 전국 자치구 중 인구수 1위에 해당하는 65만여 명이 거주하는 우리 서구는 그 크기와 구민 수만큼이나 복잡하고 다양한 기호가 공존하는 도시입니다.

이에 구민들의 다양한 요구에 부응하고 ‘균형과 화합 위에 내일을 열어가는 서구’를 완성하기 위하여, 서구의 토지, 인구, 문화, 복지, 교육 등 14개 분야의 양질의 정보를 담은 「제36회 서구 기본통계」를 발간하게 되었습니다.

본 통계연보가 우리 구의 과거와 현재를 이해하는 데 도움이 되고, 더 나아가 향후 각 분야의 시책수립과 학술연구 등의 기초자료로 유용하게 활용되기를 기대합니다.

끝으로 서구 기본통계 발간에 적극적으로 협조하여 주신 유관기관 및 관계자 여러분께 깊은 감사를 드리며,

‘더 나은 서구, 더 편한 서구, 더 좋은 서구’를 만들어 구민들의 삶이 오늘보다 더 행복해질 수 있도록 최선을 다하겠습니다.

2025. 12.

인천광역시 서구청장 **강 범 석**



Seo-gu, which has a large area and is home to 650,000 people, the first-largest population among basic local governments in the country, is a city with as complex and diverse symbols as its size and the number of residents.

Therefore, in order to meet the diverse needs of the residents and to complete "the Seo-gu opening tomorrow on balance and harmony," the 36th Seo-gu Basic Statistics, which contains quality information in 14 areas, including land, population, culture, welfare, and education, was published.

We hope that this statistical yearbook will help us understand the past and present of our district, and furthermore, it will be useful as basic data for policy establishment and academic research in each field in the future.

I would like to express my deep gratitude to the relevant agencies and officials for their active cooperation in the publication of the basic statistics in Seo-gu. We will do our best to create a "better Seo-gu, more comfortable Seo-gu, and finer Seo-gu" so that the lives of the residents can be happier than today.

December 2025

**Kang Beom-seok**

The Mayor of Seo-Gu, Incheon Metropolitan City

## 이용자를 위하여



1. 본 통계는 서구의 인구, 토지, 산업, 문화 등 각 분야에 걸쳐 활용 가능한 기본적인 통계자료를 수록 편집한 것임.
2. 본 기본통계는 2023년 12월 31일을 기준으로 작성하였으며 기준일을 달리하는 통계는 별도 표시하였음.
3. 통계표의 계수 중 단위 미만의 수는 사사오입을 원칙으로 한 것이므로 내용의 합계와 총수가 일치하지 않는 경우가 있음.
4. 통계표 중 사용된 부호는 다음과 같음.
  - 해당수치 없음.
  - ... 해당수치 미상.
5. 본 기본통계의 자료 중 상세한 내용이 필요하거나 의문이 있을 시에는 자료 제공처나 정책기획과(032-560-5904)로 문의하시기 바람.

### Explanatory Notes

1. In this statistical data, the population, land, industry, culture, etc., and all available fundamental data of various fields are recorded.
2. This basic statistics was compiled as of December 31, 2023, but some statistics that differ in the reference date (period) are noted separately.
3. In the values of the statistical data, numbers below the unit are rounded off to the nearest whole number; therefore, some numbers may not agree with the totals.
4. The marks used in this basic statistics are as follow.
  - No pertinent value.
  - ... Pertinent value unknown.
5. If you have any questions or would like more detailed information, please contact the data-providing agency or the Policy Planning Department. (Tel: 032-560-5904)



<b>= 통계도표 (CHARTS)</b>	<b>017</b>
<b>= 통 계 표 (TABLES)</b>	<b>025</b>
I. 연 혁 History	026
II. 토지 및 기후 Land and Climate	028
III. 인 구 Population	038
IV. 사업체 Establishment	058
V. 농림수산업 Agriculture · Forestry · Fisheries	072
VI. 광업 · 제조업 및 에너지 Mining · Manufacturing Industry and Energy	086
VII. 상·하수도 Public Water and Sewage	092
VIII. 주택 · 건설 Housing and Construction	102
IX. 교통 · 관광 Transportation and Tourism	120
X. 보건 및 사회보장 Health and Social Security	126
XI. 환 경 Environment	188
XII. 교육 및 문화 Education and Culture	194
XIII. 재 정 Public Finance	234
XIV. 공공행정 및 사법 Public Administration and Justice	238
<b>= 부록 (APPENDIX)</b>	<b>271</b>



# 목차

I. 연 혁 History	026
----------------	-----

II. 토지 및 기후 Land and Climate	028
------------------------------	-----

1. 행정구역 Administrative Districts of Local Governments	028
2. 토지지목별 현황 Area by Land Category	030
3. 일기일수 Number of Days For Weather Conditions	032
4. 기상개황 Summary Meteorological Conditions	034
5. 강수량 Precipitation	036

III. 인 구 Population	038
---------------------	-----

1. 인구추이 Population Trends	038
2. 동별 세대 및 등록인구 Household and Registered Population by Dong	040
3. 연령(5세별) 및 성별 인구 Population by Age(5-year Age Group) and Gender	042
4. 인구동태 Vital Statistics	046
5. 시·군·구별 인구이동 Migrants by sex for City·County·District	048
6. 외국인 국적별 현황 Registered Foreigners by Nationality	050
7. 외국인과의 혼인 Total Domestic and International Marriages	052
8. 사망원인별 사망 Number of deaths by Causes of Death	054



#### IV. 사업체 Establishment

058

1. 사업체 총괄 Summary of Establishments by Industry	058
2. 종사자규모별 사업체수 및 종사자수 Number of Establishments and Workers by Workforce Size	062
3. 산업별 사업체수 및 종사자수 Number of Establishments and Workers by Industry	066

#### V. 농림수산업 Agriculture · Forestry · Fisheries

072

1. 농가 및 농가인구 Farm Households and Population	072
2. 경지면적 Area of Cultivated Land	072
3. 경지규모별 농가 Farm Households by Size of Cultivated Land	074
4. 식량작물 생산량(정곡) Production of food Grains (Milled Crops)	074
5. 채소류 생산량 Vegetable Production	076
6. 과실류 생산량 Fruit Production	078
7. 가축사육 Number of Livestock and Poultry and Livestock Farm	080
8. 가축전염병 발생 Cases of Infectious Livestock Diseases	082
9. 불법 산림훼손 피해현황 Uncontrolled Forest Damage by Cause	082
10. 어선보유 Fishing Vessel Ownership	084

## 목차

### VI. 광업·제조업 및 에너지 Mining·Manufacturing Industry and Energy 086

1. 광업 및 제조업(10인이상) Mining and Manufacturing(10 or More workers)	086
2. 사업체규모별(중분류별) 광업 및 제조업(10인이상)	088
Mining and Manufacturing by Division of Industry(10 or More workers)	
3. 산업 및 농공단지 General and Rual Area Industrial Complexes	090

### VII. 상·하수도 Public Water and Sewage 092

1. 상수도 보급현황 Water Supply Service	092
2. 상수도관 Water Supply Pipes	094
3. 급수 사용량 Water Consumption by Use	096
4. 급수사용료 부과 Water Usage Charges	096
5. 하수도 보급률 Sewerage System	098
6. 하수도사용료 부과 Sewerage Service Charges	098
7. 하수관거 Sewage Pipes	100

### VIII. 주택 · 건설 Housing and Construction 102

1. 주택 현황 및 보급률 Housing Type and Housing Supply Ratio	102
2. 건축허가 Building Construction Permits	104
3. 토지거래현황 Land Transactions	108
4. 용도지역 Land by Use Zone	110



5. 공원 Parks	114
6. 도로 Roads	116
7. 폭원별 도로현황 Roads by Size	116
8. 교량 Bridges	118

## IX. 교통 · 관광 Transportation and Tourism 120

1. 자동차등록 Registered Motor Vehicles	120
2. 주차장 Parking Lot	122
3. 관광사업체 등록 Registered Tour Service Establishments	124

## X. 보건 및 사회보장 Health and Social Security 126

1. 의료기관 Medical Institutions	126
2. 의료기관종사 의료인력 Medical and Paramedical Personnel in Medical Institutions	128
3. 보건소 인력 Personnel in Health Centers	130
4. 보건지소 및 보건진료소, 건강생활지원센터 인력 Personnel in Sub-Health Centers and Primary Health Care Posts, Community Health Promotion Centers	132
5. 의약품등 제조업소 및 판매업소 Manufactures and Dealers of Drugs, Medical Devices, Cosmetics, Etc.	132
6. 식품위생관계업소 Food Establishments	134

## 목차

7. 공중위생영업소 Public Sanitary Facilities	136
8. 예방접종 National Vaccination Coverage	138
9. 주요 법정감염병 발생 및 사망	140
Incidence and Mortality for Major National Infectious Diseases	
10. 결핵환자 현황 Tuberculosis Patients	148
11. 보건소 구강보건사업 실적 Oral Health Activities at Health Centers	150
12. 모자보건사업 실적 Activities of Maternal and Child Health Care at Health Center	152
13. 건강보험 적용 인구 Covered Person (or Beneficiaries) of Health Insurance	154
14. 건강보험급여 Benefits in Health Insurance	156
15. 건강보험대상자 진료 실적	156
Medical Treatment Activities Under the National Health Insurance	
16. 국민연금 가입자 National Pension Insurants by Insurance Type	158
17. 국민연금 급여 지급현황 Cases and Benefits in National Pension by Benefit Type	160
18. 노인여가복지시설 Leisure Facilities for the Elderly	162
19. 노인주거복지시설 Residential Welfare Facilities for the Elderly	164
20. 노인의료복지시설 Medical Welfare Facilities for the Elderly	166
21. 재가노인복지시설 Community Care Facilities for the Elderly	168
22. 국민기초생활보장 수급자 Recipients of National Basic Livelihood Security Benefit	170
23. 기초연금 수급자 수 Recipients of Basic Pension	170
24. 여성복지시설 Women's Welfare Facilities	172



25. 여성폭력상담 Counseling for Violence Against Women	176
26. 아동복지시설 Children Welfare Facilities	178
27. 장애인 거주시설 수 및 입소현황 Institutions for the Disabled and Their Inmates	180
28. 장애인 등록현황 Registered Disabled Persons	182
29. 어린이집 Childcare Facilities	184
30. 사회복지자원봉사자 현황 Social Welfare Volunteers	186

## XI. 환 경 Environment 188

1. 환경오염물질 배출사업장 Environmental Pollutant Emitting Facilities	188
2. 환경오염배출사업장 단속 및 행정조치 Inspection and Administrative Measures for Environmental Pollutant Emitting Facilities	188
3. 쓰레기수거 Waste Collection and Disposal	190

## XII. 교육 및 문화 Education and Culture 194

1. 학교 총 개황 General Status of Schools	194
2. 유치원 Kindergarten	196
3. 초등학교 Elementary Schools	198
4. 중학교(국·공립) Middle Schools(National · Public)	200
4-1. 중학교(사립) Middle Schools(Private)	202

## 목차

5. 일반고등학교(국·공립) General High Schools(National · Public)	204
5-1. 일반고등학교(사립) General High Schools(Private)	206
6. 특수목적고등학교(국·공립) Special-purpose High Schools(National · Public)	208
6-1. 특수목적고등학교(사립) Special-purpose High School (Private)	210
7. 특성화고등학교(국·공립) Specialized High Schools(National·Public)	212
7-1. 특성화고등학교(사립) Specialized High Schools(Private)	214
8. 자율고등학교(국·공립) Autonomous High Schools(National·Public)	216
8-1. 자율고등학교(사립) Autonomous High Schools(Private)	218
9. 기타학교 Other Schools	220
10. 적령아동 취학(입학상황) Admission of Freshmen	222
11. 사설학원 Private Institutes	224
12. 공공도서관 Public Libraries	226
13. 국가유산 Korea Heritage	228
14. 체육시설 Sports Facilities	230
15. 청소년 수련시설 Youth Facilities	232

## XIII. 재 정 Public Finance 234

1. 지방세 부담 Household Local Tax	234
2. 지방세 징수 Collection of Local Taxes	236



#### XIV. 공공행정 및 사법 Public Administration and Justice 238

1. 구 공무원(정원) Civil Servants in District(Authorized)	238
2. 동 공무원(정원) Civil Servants in Dong(Authorized)	242
3. 소방공무원 Fire-fighters	244
4. 경찰공무원 Police	244
5. 퇴직사유별 공무원 Civil Servants Retirement by Cause	246
6. 화재발생 Occurrence of Fire	248
7. 발화요인별 화재발생 Fire Occurrence by Cause	250
8. 장소별 화재발생 Fire Occurrence by Location	250
9. 소방장비 Fire-fighting Equipment	252
10. 119 구급활동실적 119 Emergency Medical Services	256
11. 119 구조활동실적 119 Rescue Services	256
12. 재난사고 발생 및 피해현황 Social Disasters and Damages	258
13. 자연재해 발생 및 피해현황 Natural Disasters and Damages	260
14. 소방대상물 현황 Facilities Subjected to Fire Safety Regulations	262
15. 위험물제조소 설치현황	264
Factories, Storages, and Handling Agencies of Hazardous Material	
16. 교통사고 건수(자동차) Traffic Accidents(Motor Vehicles)	266
17. 자동차단속 및 처리 Traffic Violations and Punishments	268



# 목차

## 부록 APPENDIX

271

1. 역대 구청장 Past Mayors of Seo-Gu	272
2. 기구표 Organization Chart	273
3. 문화·관광 Culture and Tourism	274
4. 문화재 현황 Cultural Assets	278
5. 주요기관 안내 Major Organization	284
6. 동 행정복지센터 안내 Community Service Center	285

## 통계도표(CHARTS)

1. 서구민의 생활모습 Life of District Residents
2. 행정구역 Administrative Districts of Local Governments
3. 토지 Land
4. 기후 Climate
5. 인구 Population
6. 지방세 Local Tax
7. 의료기관 Medical Facilities
8. 교육 Education



# 1. 서구민의 생활모습 Life of District Residents



<p>인구밀도</p> <p>1㎢당 5,364명</p>	<p>세대원</p> <p>1세대당 2.4명</p>	<p>출생</p> <p>1일 10.01명</p>	<p>사망</p> <p>1일 8.31명</p>
<p>혼인</p> <p>1일 6.82건</p>	<p>이혼</p> <p>1일 3.24건</p>	<p>전입</p> <p>1일 318명</p>	<p>전출</p> <p>1일 224명</p>
<p>자동차 보유</p> <p>1세대당 1.19대</p>	<p>급수량</p> <p>1일 1인당 348 ℓ</p>	<p>쓰레기수거</p> <p>1일 364.01톤</p>	<p>지방세 부담</p> <p>1인 1,926,005원</p>
<p>공무원</p> <p>구민 440명당 1인</p>	<p>교원</p> <p>학생 14명당 1인</p>	<p>의사</p> <p>825명당 1인</p>	<p>의료시설</p> <p>1,047명당 1개소</p>

## 2. 행정구역

Administrative District





### 3. 토지

#### 토지 지목별 현황

#### Area of Land Category

총 면적(Total) 119,055,919m<sup>2</sup>(100%)

단위: m<sup>2</sup>

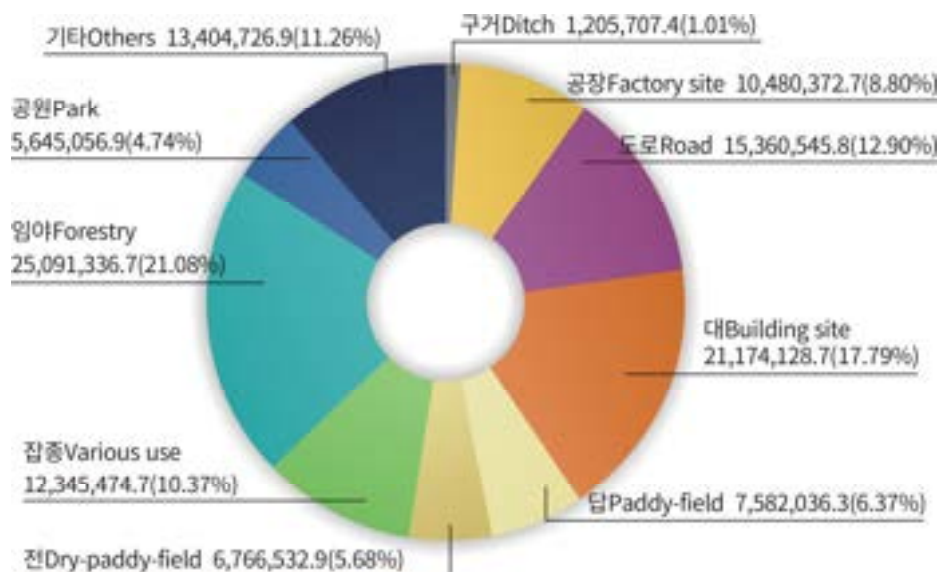

#### 동별 면적

#### Land Area by Dong

단위: km<sup>2</sup>

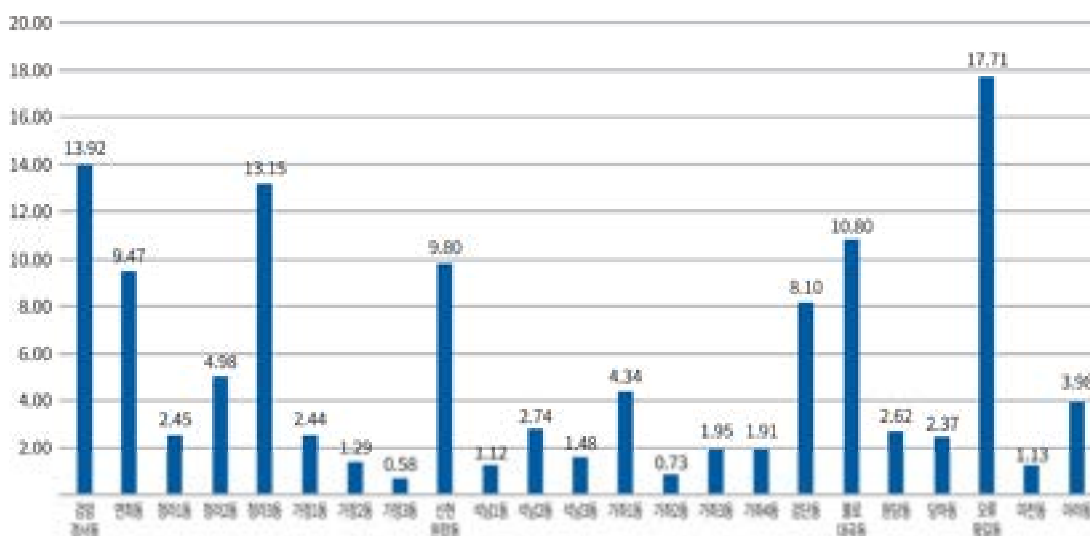

## 4. 기후

Climate



월별 기온

Temperature by Month

단위: °C

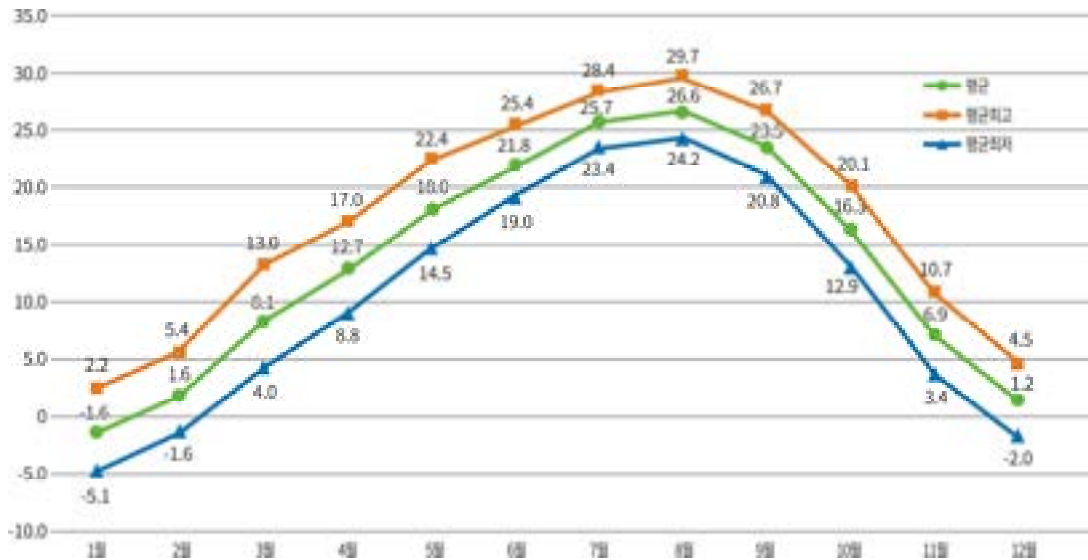

연도별 강수량

Precipitation by Year

단위: mm

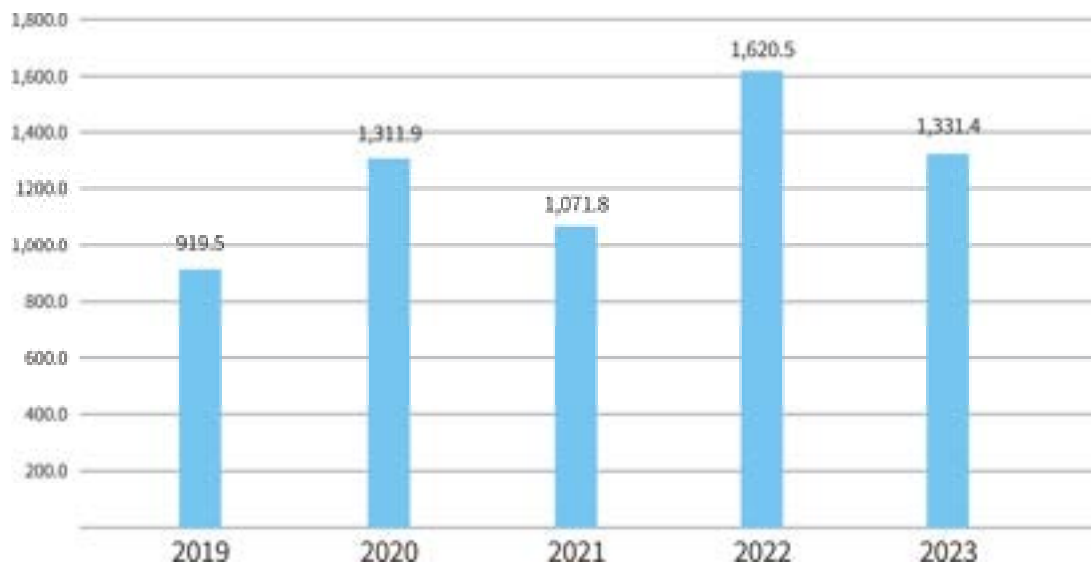

## 5. 인구

Pulation



### 동별 인구

### Population by Dong

총인구: 638,605명 (남 323,923명 / 여 314,682명)

단위: 명

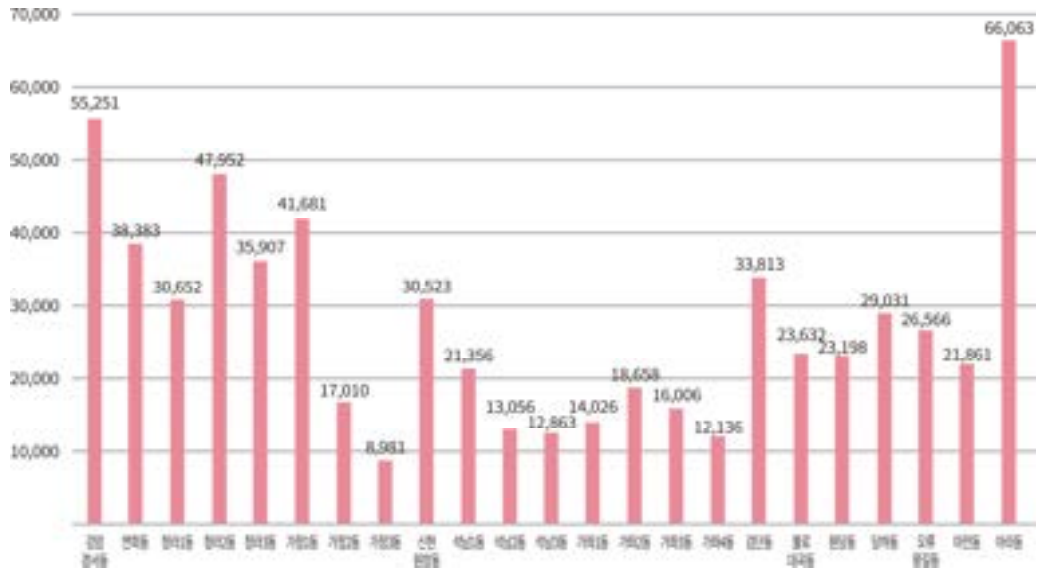

### 등록 인구

### Registered Population

단위: 명

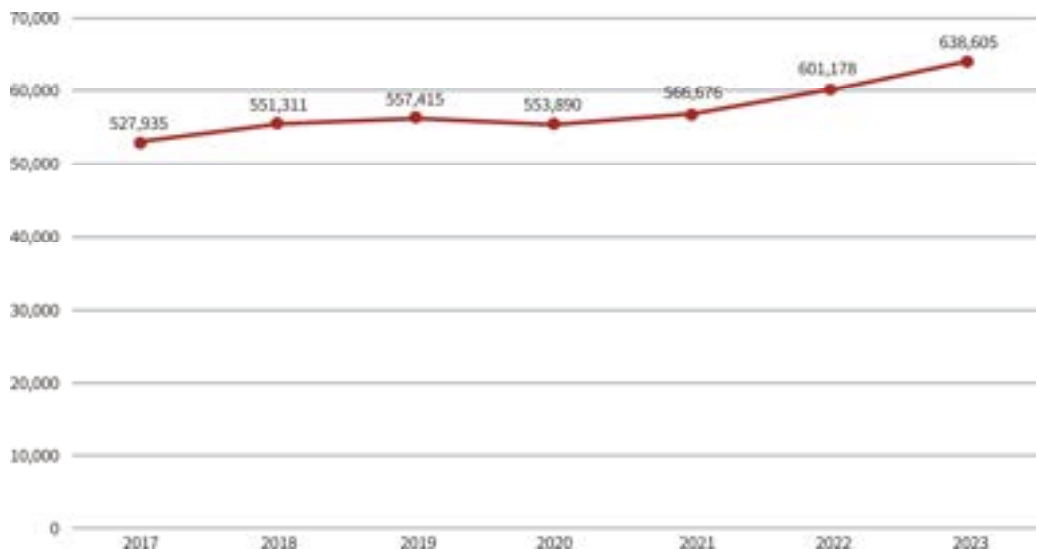

## 6. 지방세

Local Tax



### 세목별 징수(사·구세)

### Collection by Items

단위: : 백만원

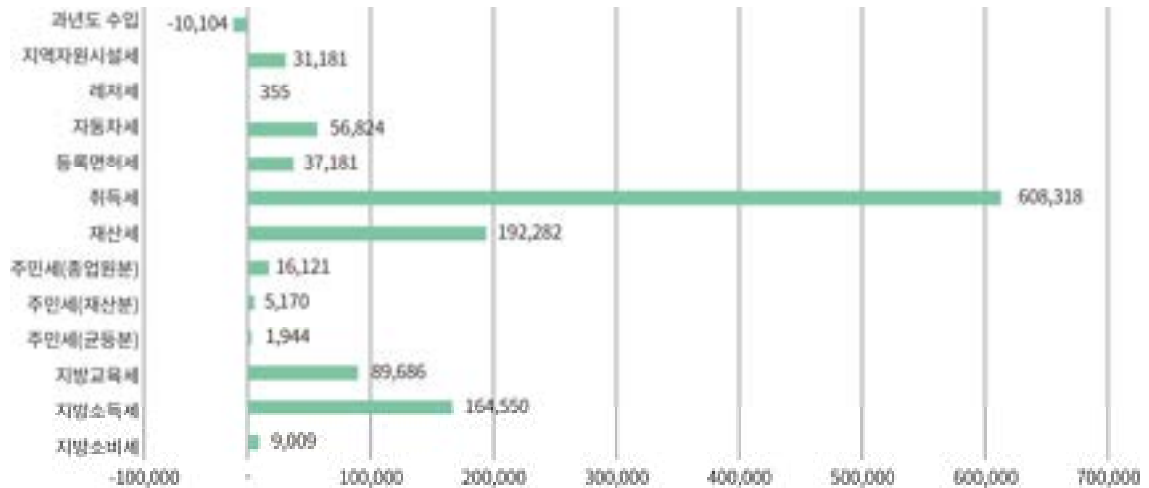

## 7. 의료기관

Local Tax



### 의료기관

### Medical Facilities

단위: : 개

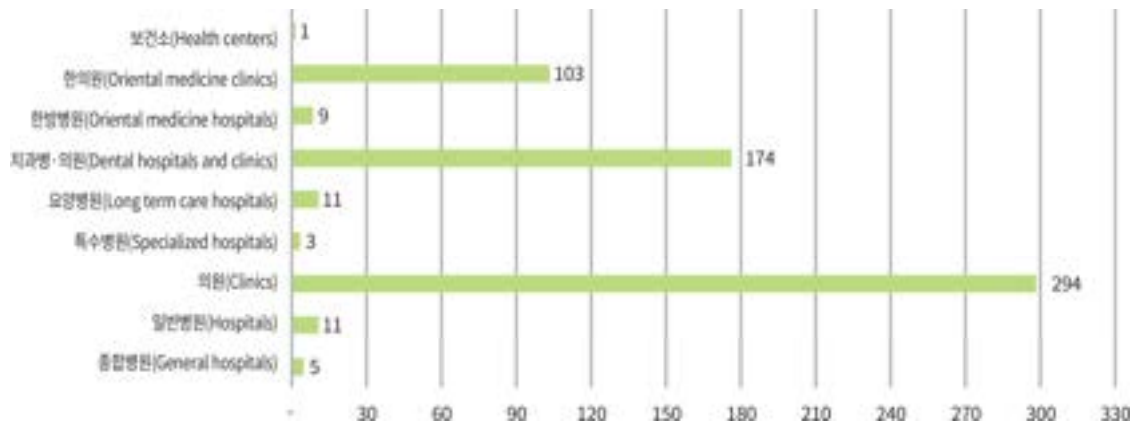



## 8. 교육

Education



학교수

No. of Schools

단위: 개

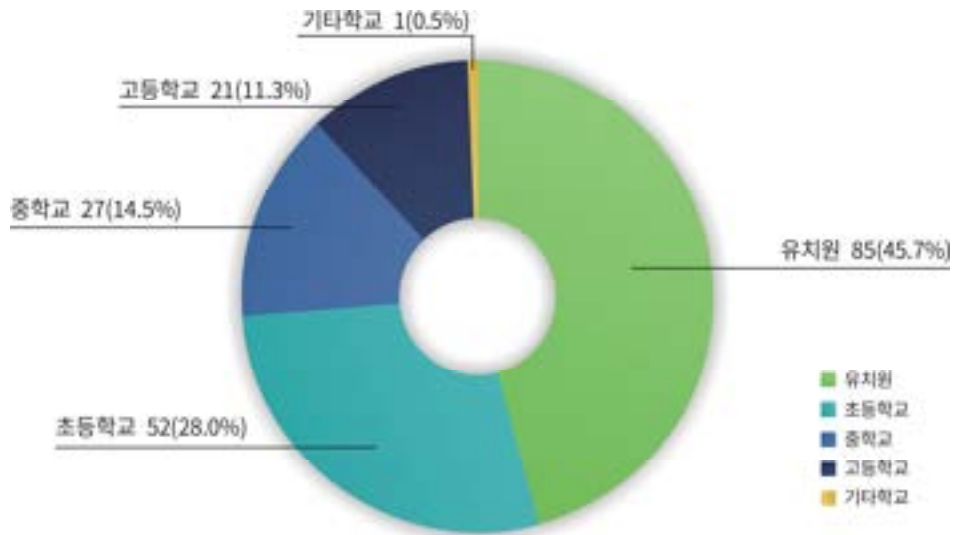

학생수

No. of Students

단위: 명

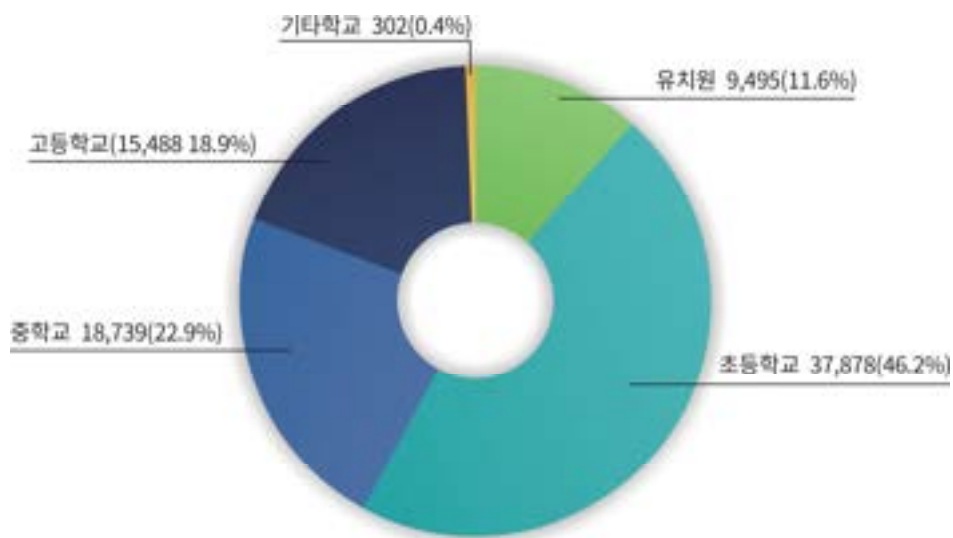

## 통계표(TABLES)

---



# I . 연 혁

연 · 월 · 일	근 거 법 령	행 정 구 역 변 천
삼한시대 270년경 475년 757년 1018년 1310년 1413년 1883년 1896년 1914년 1940년 1949. 8. 15.		삼한의 전신인 진국의 북부 신흥백제의 북부 고구려의 남부로 매소홀현(일명 경원매소)이라 칭함 매소홀을 소성이라 개칭하고 한주 울진군(현 시흥군)의 영현이 됨 수주(부평)에 소속됨 부평부로 개칭 부평 도호부로 개칭 인천 개항 인천부 설치 부천군 서곶면에 편입 인천부에 편입 인천시로 개편하면서 부평 지역은 부평출장소에서, 서곶 지역은 서곶출장소에서 관할
1963. 1. 1.	법률 제1175호	작약도(현 물치도) 편입
1968. 1. 1.	법률 제1919호	부평출장소와 서곶출장소를 통합, 북구라 명명 (29개 법정동, 19개 행정동)
1981. 7. 1.	법률 제3424호	인천직할시 북구로 개편 (직할시 승격)
1988. 1. 1.	대통령령 제12367호	인천직할시 서구 (북구에서 분구, 12개 법정동, 10개 행정동)
1988. 5. 1.	법률 제4004호	자치구 승격
1990. 4. 1.	조례 제177호	1개동 분동 (11개 행정동)
1990. 5. 1.	조례 제178호	1개동 분동 (12개 행정동)
1991. 8. 17.	조례 제227호	1개동 분동 (13개 행정동)
1992. 9. 5.	조례 제264호	1개동 분동 (14개 행정동)
1994. 7. 1.	조례 제307호	1개동 분동 (15개 행정동)
1995. 1. 1.	법률 제4789호	인천직할시 서구에서 인천광역시 서구로 명칭변경
1995. 3. 1.	법률 제4802호	경기도 김포군 검단면을 인천광역시 서구로 편입
1998. 11. 1.	조례 제489호	2개동 통합 (14개 행정동)
2002. 1. 1.	조례 제675호	1개동 분동 (15개 행정동)
2005. 9. 1.	조례 제804호	검단3동 분동 (16개 행정동)
2006. 9. 1.	조례 제844호	검단4동 분동 (17개 행정동)
2010. 6. 10.	조례 제1043호	청라1동 분동 (18개 행정동)
2012. 7. 9.	조례 제1153호	청라2동 분동 (19개 행정동)
2013. 9. 2.	조례 제1193호	검단5동 분동 (20개 행정동)
2016. 7. 1.	조례 제1395호	청라3동 분동 (21개 행정동) 검단1동을 검단동으로 변경 검단2동을 불로대곡동으로 변경
2018. 7. 1.	조례 제1564호	검단3동을 원당동으로 변경 검단4동을 당하동으로 변경 검단5동을 오류왕길동으로 변경
2019. 11. 4.	조례 제1705호	마전동 분동 (22개 행정동)
2021. 5. 3.	조례 제1867호	아라1동 분동 (23개 행정동)
2025. 10. 20.	조례 제2314호	아라2동 분동 (24개 행정동)

# HISTORY

Date	Authenticated Law	Change of Administrative District
Samhan Age Around 270		North of Countrywide which was the predecessor of Samhan
475		North of newly rising Baekje
757		South of Goguryeo, named 'Maeso Holhyun'(aka Gyeongwon Maeso)
1018		Maesohol was renamed Soseong and became the main county of Yuljin-gun(currently Siheung-gun) of Hanju
1310		Belonged to 'Suju'
1413		Renamed to 'Bupyeongbu'
1883		Renamed to 'Bupyeong Dohobu'
1896		Opened the Incheon Port
1914		Established 'Incheon-bu'
1940		Incorporated into Seogot-myeon, Bucheon-Gun
Aug 15. 1949		Incorporated into Incheon-bu
		Reorganized as Incheon City, Bupyeong area under Bupyeong Branch Office and Seogot area under Seogot Branch Office
Jan 1. 1963	Law No.1175	Jakyak-do(currently Mulchi Island), incorporated into this district
Jan 1. 1968	Law No.1919	Combined Bupyeong Branch Office and Seogot Branch Office and called 'Buk-gu' (29dongs : legal, 19dongs : admin)
July 1. 1981	Law No.3424	Buk-gu, Incheon City (Promoted to a 'Direct-controlled municipality')
Jan 1. 1988	PresidentialDecree No.12367	Seo-gu was established newly (Divided from Buk-gu, 12dongs : legal, 10dongs : admin)
May 1. 1988	Law No.4004	Promoted to an autonomous district
Apr 1. 1990	Regulation No.177	1Dong was divided to totaling 11dongs
May 1. 1990	Regulation No.178	1Dong was divided to totaling 12dongs
Aug 17. 1991	Regulation No.227	1Dong was divided to totaling 13dongs
Sep 5. 1992	Regulation No.264	1Dong was divided to totaling 14dongs
July 1. 1994	Regulation No.307	1Dong was divided to totaling 15dongs
Jan 1. 1995	Law No.4789	Renamed from Seo-Gu, Incheon Direct-controlled municipality to Seo-Gu, Incheon Metropolitan City
Mar 1. 1995	Law No.4802	Geomdan-myeon, Gimpo-si, Gyeonggi-do, incorporated into Seo-gu, Incheon
Nov 1. 1998	Regulation No.489	2Dongs was combined with totaling 14dongs
Jan 1. 2002	Regulation No.675	1Dong was divided to totaling 15dongs
Sep 1. 2005	Regulation No.804	1Dong was divided to totaling 16dongs
Sep 1. 2006	Regulation No.844	1Dong was divided to totaling 17dongs
June 10. 2010	Regulation No.1043	1Dong was divided to totaling 18dongs
July 9. 2012	Regulation No.1153	1Dong was divided to totaling 19dongs
Sep 2. 2013	Regulation No.1193	1Dong was divided to totaling 20dongs
July 1. 2016	Regulation No.1395	1Dong was divided to totaling 21dongs
		Renamed Geomdan1-dong to Geomdan-dong
		Renamed Geomdan2-dong to Bullodaegok-dong
July 1. 2018	Regulation No.1564	Renamed Geomdan2-dong to Wondang-dong
		Renamed Geomdan2-dong to Dangha-dong
		Renamed Geomdan2-dong to Oryuwanggil-dong
Nov 4. 2019	Regulation No.1705	1Dong was divided to totaling 22dongs
May 3. 2021	Regulation No.1867	1Dong was divided to totaling 23dongs
Oct 20. 2025	Regulation No.2314	1Dong was divided to totaling 24dongs

## II. 토지 및 기후

### 1. 행정구역

단위 : 개, km<sup>2</sup>

연 별 동 별	동 Dong		출장소 Branch office
	행 정 Admini-strative	법 정 Legal	
2017	21	20	1
2018	21	20	1
2019	22	21	1
2020	22	21	1
2021	23	21	1
2022	23	21	1
<b>2023</b>	<b>23</b>	<b>21</b>	<b>1</b>
검암경서동	1	4	-
연희동	1	3	-
청라1동	1	1	-
청라2동	1		-
청라3동	1		-
가정1동	1	1	-
가정2동	1		-
가정3동	1		-
신현원창동	1	2	-
석남1동	1	1	-
석남2동	1		-
석남3동	1		-
가좌1동	1	1	-
가좌2동	1		-
가좌3동	1		-
가좌4동	1		-
검단동	1	2	1
블로대곡동	1	2	-
원당동	1	2	-
당하동	1	2	-
오류왕길동	1	2	-
마전동	1	1	-
아라동	1	2	-

자료 : 총무과

\* 법정동: 마전동(마전동, 검단동, 당하동 등 3개 행정동), 당하동(당하동, 원당동, 아라동 등 3개 행정동), 원당동(원당동, 아라동 등 2개 행정동)은 복수 행정동에 속해 있음

# Land and Climate

## Administrative Districts of Local Governments

Unit : each, km<sup>2</sup>

통 Tong	반 Ban	면적(km <sup>2</sup> ) Area	Year & Dong
677	2,856	116.90	2017
691	2,895	115.95	2018
713	3,029	117.08	2019
727	3,057	117.08	2020
758	3,193	118.49	2021
799	3,364	119.06	2022
<b>843</b>	<b>3,481</b>	<b>119.06</b>	<b>2023</b>
66	246	13.92	Geomamgyeongseo-dong
57	217	9.47	Yeonhui-dong
33	111	2.45	Cheongna1-dong
46	192	4.98	Cheongna2-dong
36	123	13.15	Cheongna3-dong
58	202	2.44	Gajeong1-dong
23	86	1.29	Gajeong2-dong
21	91	0.58	Gajeong3-dong
44	190	9.80	Sinhyeonwonchang-dong
35	165	1.12	Seongnam1-dong
30	135	2.74	Seongnam2-dong
26	123	1.48	Seongnam3-dong
27	123	4.34	Gajwa1-dong
28	121	0.73	Gajwa2-dong
31	145	1.95	Gajwa3-dong
25	99	1.91	Gajwa4-dong
46	180	8.10	Geomdan-dong
29	125	10.80	Bullodaegok-dong
27	129	2.62	Wondang-dong
33	155	2.37	Dangha-dong
35	126	17.71	Oryuwanggil-dong
22	125	1.13	Majeon-dong
65	272	3.98	Ara-dong

Source : General Affairs Division

## 2. 토지지목별 현황

단위 : m<sup>2</sup>

연 별	합 계 Total	전 Dry-paddy-field	답 Paddy-field	과수원 Orchard	목장용지 Pasture	임 야 Forestry	광천지 Mineral spring site
2017	116,902,904	9,006,659	11,342,203	257,924	102,431	27,405,289	-
2018	117,084,799	8,541,131	10,667,938	260,112	99,697	27,052,139	-
2019	117,087,390	8,645,441	10,495,589	258,617	99,697	27,025,593	-
2020	117,265,217	8,369,894	10,276,377	266,487	98,717	26,817,575	-
2021	118,489,132	8,128,726	9,004,849	303,935	95,739	26,288,059	-
2022	119,055,979	6,769,468	7,582,036	282,615	89,083	25,091,398	-
2023	119,055,919	6,766,533	7,582,036	281,977	89,083	25,091,337	-

자료 : 토지정보과

## 2. 토지지목별 현황(계속)

단위 : m<sup>2</sup>

연 별	철도용지 Railroadsite	제 방 Bank	하 천 Rivers	구 거 Ditch	유 지 Marsh	양어장 Fishfarm	수도용지 Water supplysite	공 원 Park
2017	346,252	550,909	1,852,545	1,718,357	1,150,977	1,671	273,643	3,690,202
2018	345,387	538,990	1,832,052	1,645,819	1,116,517	1,671	273,638	4,045,864
2019	349,739	539,058	1,831,951	1,644,245	1,135,126	1,671	273,638	4,046,720
2020	381,365	537,844	1,798,901	1,606,946	1,166,535	1,671	273,638	4,169,834
2021	381,365	503,507	2,347,818	1,541,230	1,162,850	1,671	273,638	4,836,046
2022	381,448	711,383	2,862,824	1,205,707	1,146,636	1,671	273,638	5,645,057
2023	381,448	711,383	2,862,824	1,205,707	1,146,636	1,671	273,638	5,645,057

자료 : 토지정보과

## Area by Land Category

Unit : m<sup>2</sup>

염 전	대	공장용지	학교용지	주차장	주유소용지	창고용지	도 로	Year
Saltern	Building site	Factorysite	Schoolsite	Parkinglot	Gas station site	Warehouse site	Road	
693,380	17,399,519	8,826,575	1,284,663	183,925	208,796	1,298,800	13,056,891	2017
591,255	18,137,977	9,188,391	1,323,801	196,005	208,124	1,351,867	13,796,778	2018
575,329	18,173,107	9,406,977	1,323,801	194,553	204,329	1,368,339	13,836,967	2019
559,378	18,204,217	9,767,218	1,326,951	210,900	201,843	1,380,531	14,125,749	2020
527,205	19,054,952	10,002,970	1,361,150	246,787	200,124	1,356,422	14,667,484	2021
492,556	21,330,291	10,330,367	1,505,005	304,714	188,537	1,426,396	15,350,862	2022
490,747	21,174,129	10,480,373	1,505,005	304,714	189,717	1,425,976	15,360,546	2023

Source : Land Information Division

## Area by Land Category(Cont'd)

Unit : m<sup>2</sup>

체육용지	유 원 지	종교용지	사 적 지	묘 지	잡종지	Year
Gymnastics site	Recreation site	Religion site	Historic site	Burial	Miscellaneous site	
3,217,061	3,220	170,900	-	228,588	12,631,526	2017
3,216,977	3,220	171,059	-	214,872	12,263,519	2018
3,193,359	3,220	167,743	-	214,872	12,077,711	2019
3,193,359	3,220	169,396	-	348,091	12,008,580	2020
3,204,251	3,220	169,988	-	344,025	12,481,121	2021
3,194,571	3,220	181,176	-	360,940	12,344,379	2022
3,194,571	3,220	181,176	-	360,940	12,345,475	2023

Source : Land Information Division



### 3. 일기일수

단위 : 일

연 별 월 별	맑 음 Clear (일평균운량≤2.4)	구름조금 Partly cloudy	구름많음 Mostly cloudy	흐 림 Cloudy (일평균운량≥7.5)	강 수 Rain (강수량≥0.1mm)	서 리 Frost
2017	121	87	84	73	97	41
2018	99	108	63	95	96	23
2019	89	105	76	95	89	57
2020	95	94	67	110	109	62
2021	81	123	73	88	104	38
2022	102	97	79	87	90	46
<b>2023</b>	<b>100</b>	<b>106</b>	<b>75</b>	<b>84</b>	<b>94</b>	<b>58</b>
1월	16	9	1	5	6	11
2월	11	10	6	1	2	16
3월	11	12	4	4	3	6
4월	10	3	7	10	8	-
5월	6	11	7	7	7	-
6월	3	13	7	7	9	-
7월	4	4	10	13	15	-
8월	-	13	7	11	11	-
9월	5	6	8	11	10	-
10월	15	7	6	3	6	-
11월	11	8	4	7	6	13
12월	8	10	8	5	11	12

자료 : 「기상관측통계」 기상청 국가기후데이터센터, 각 지방기상청

## Number Of Days For Weather Conditions

Unit : day

안 개 Fog	눈 Snow	뇌 전 Thunder-Storm	폭 풍 Gale (최대풍속≥13.9m/s)	황 사 Yellow sand	Year & Month
42	31	24	-	8	2017
52	21	21	-	3	2018
56	20	20	1	6	2019
55	20	16	-	5	2020
50	26	18	1	12	2021
38	29	17	-	4	2022
<b>34</b>	<b>18</b>	<b>14</b>	<b>1</b>	<b>13</b>	<b>2023</b>
3	6	1	-	3	Jan.
1	1	-	-	-	Feb.
5	-	1	-	3	Mar.
6	-	-	-	5	Apr.
5	-	-	-	2	May
5	-	4	-	-	Jun.
6	-	3	-	-	Jul.
-	-	3	-	-	Aug.
1	-	-	-	-	Sep.
1	-	1	-	-	Oct.
-	4	-	1	-	Nov.
1	7	1	-	-	Dec.

Source : Korea Meteorological Administration

## 4. 기상개황

단위 : 개별

연별 월별	기 온(℃) Air temperature					강수량 (mm)  Precipitation	상 대 습 도(%) Relative humidity	
	평 균 Mean	평균최고 Mean maximum	최고극값 Highest	평균최저 Mean minimum	최저극값 Lowest		평 균 Mean	최 소 Lowest
2017	12.5	16.3	34.0	9.3	-11.1	1,028.9	66	12
2018	12.5	16.3	35.9	9.2	-17.1	1,134.4	65	9
2019	13.2	17.1	36.0	9.9	-10.4	919.5	65	9
2020	12.8	16.3	33.9	9.8	-11.9	1,311.9	67	11
2021	13.4	17.1	34.5	10.0	-17.5	1,071.8	62	9
2022	12.5	16.3	35.2	9.3	-12.8	1,620.5	66	16
<b>2023</b>	<b>13.4</b>	<b>17.1</b>	<b>34.6</b>	<b>10.2</b>	<b>-16.7</b>	<b>1,331.4</b>	<b>69</b>	<b>9</b>
1월	-1.6	2.2	11.7	-5.1	-16.7	47.2	62	27
2월	1.6	5.4	9.2	-1.6	-5.3	0.5	62	22
3월	8.1	13.0	20.9	4.0	-1.4	10.0	57	14
4월	12.7	17.0	24.6	8.8	3.9	70.4	61	9
5월	18.0	22.4	26.6	14.5	9.1	133.8	67	18
6월	21.8	25.4	31.8	19.0	15.9	116.2	77	34
7월	25.7	28.4	33.7	23.4	21.3	370.8	84	47
8월	26.6	29.7	34.6	24.2	20.5	297.5	80	52
9월	23.5	26.7	31.3	20.8	16.9	129.2	75	33
10월	16.3	20.1	23.4	12.9	7.3	16.8	65	26
11월	6.9	10.7	23.2	3.4	-6.5	63.1	66	30
12월	1.2	4.5	16.0	-2.0	-14.2	75.9	69	37

자료 : 「기상관측통계」 기상청 국가기후데이터센터, 각 지방기상청

## Summary of Meteorological Conditions

Unit: item specific

평균 해면기압  Air pressure at mean sea level (hPa)	이슬점온도  Mean dewpoint temperature (℃)	평균운량  Mean cloud amount (10%)	일조시간  Duration of sunshine (hr)	최심신적설  Maximum new snowfall (cm)	바 람(m/s) Wind speed			Year & Month
					평균풍속  Mean Speed	최대풍속  Highest Speed	최대순간 풍속 Highest Gust Speed	
1,016.6	5.8	4.5	2,751.8	8.1	3.1	12.2	17.9	2017
1,016.8	5.5	4.9	2,715.5	4.2	3.1	12.1	20.5	2018
1,016.4	6.2	5.0	2,672.9	4.2	2.9	18.7	31.9	2019
1,016.5	6.2	5.2	2,616.5	3.5	3.1	13.2	21.3	2020
1,016.3	5.6	5.0	2,573.3	5.2	2.9	13.9	22.3	2021
1,016.5	5.9	4.8	2,472.1	4.6	2.9	11.1	19.6	2022
<b>1,016.3</b>	<b>7.3</b>	<b>4.9</b>	<b>2,346.5</b>	<b>8.4</b>	<b>2.6</b>	<b>14.6</b>	<b>21.7</b>	<b>2023</b>
1,024.9	-8.4	3.6	194.9	8.4	2.9	10.2	16.5	Jan.
1,026.1	-5.4	3.5	202.8	-	2.8	9.1	14.4	Feb.
1,020.4	-0.8	3.9	237.9	-	2.9	9.6	17.3	Mar.
1,014.7	3.6	5.3	189.1	-	3.1	11.6	18.5	Apr.
1,012.9	11.1	5.4	229.9	-	2.4	7.7	12.8	May
1,006.8	17.3	5.7	229.9	-	2.2	9.6	16.1	Jun.
1,007.0	22.6	6.7	182.6	-	2.4	9.3	15.0	Jul.
1,005.2	22.6	6.2	189.9	-	2.1	9.4	15.8	Aug.
1,012.8	18.5	6.1	168.5	-	1.6	8.1	12.4	Sep.
1,018.6	9.3	3.7	224.4	-	2.3	9.4	14.0	Oct.
1,021.6	0.6	4.2	156.7	-	3.3	14.6	21.7	Nov.
1,024.7	-4.0	4.6	139.9	4.1	3.0	10.8	18.5	Dec.

Source : Korea Meteorological Administration

## 5. 강수량

단위 : mm

연 별	계 Total	1월 January	2월 February	3월 March	4월 April	5월 May	6월 June
2017	1,028.9	20.6	16.2	9.7	57.0	21.6	49.3
2018	1,134.4	4.5	27.0	78.6	112.2	158.9	144.0
2019	919.5	0.7	26.6	28.4	41.1	33.2	49.7
2020	1,311.9	48.6	49.7	10.7	13.8	101.2	100.2
2021	1,071.8	20.8	6.6	93.4	116.9	191.5	45.4
2022	1,620.5	4.4	2.7	84.6	21.1	5.4	286.0
2023	1,331.4	47.2	0.5	10.0	70.4	133.8	116.2

주 : 인천시 대표지점 수치임

자료 : 「기상관측통계」 기상청 국가기후데이터센터

## Precipitation

Unit : mm

7월 July	8월 August	9월 September	10월 October	11월 November	12월 December	Year
478.3	250.5	21.6	21.8	42.2	40.1	2017
148.8	214.9	46.1	116.2	66.6	16.6	2018
220.8	143.7	229.0	31.9	89.4	25.0	2019
243.5	486.4	167.7	1.9	81.6	6.6	2020
84.2	269.0	125.8	31.6	79.0	7.6	2021
215.2	635.9	167.8	102.1	81.3	14.0	2022
370.8	297.5	129.2	16.8	63.1	75.9	2023

Source : Korea Meteorological Administration

# III. 인 구

## 1. 인구추이

단위 : 세대, 명

연 별	세 대 1)  No.of house holds	등록인구 Registered Population								
		합계			한국인			외국인		
		Total	남 Male	여 Female	Korean	남 Male	여 Female	Foreigner	남 Male	여 Female
2017	199,152	527,935	268,924	259,011	516,017	260,649	255,368	11,918	8,275	3,643
2018	211,847	551,311	280,945	270,366	538,596	272,153	266,443	12,715	8,792	3,923
2019	217,887	557,415	283,696	273,719	544,556	274,942	269,614	12,859	8,754	4,105
2020	223,229	553,890	281,666	272,224	542,040	273,778	268,262	11,850	7,888	3,962
2021	232,834	566,676	287,776	278,900	555,380	280,398	274,982	11,296	7,378	3,918
2022	248,741	601,178	305,054	296,124	589,013	297,120	291,893	12,165	7,934	4,231
2023	266,168	638,605	323,923	314,682	624,358	314,541	309,817	14,247	9,382	4,865

주 : 1) 외국인 세대수 제외(1998년부터 적용)

2) 수치정정

자료 : 총무과

# Population

## Population Trends

Unit : household, person

인구증가율 (%) Population increase rate	세대당인구 Person per household	65세이상 고령자 65 years old and older	인구밀도 (명/㎢) Population density	면적(㎢) Area	Year
1.07	2.59	46,129	4,516	116.90	2017
4.43	2.54	49,975	4,716	116.90	2018
1.11	2.50	53,691	4,761	117.08	2019
-0.63	2.43	58,087	4,731	117.08	2020
2.31	2.39	63,203 <sup>2)</sup>	4,782	118.49	2021
6.09	2.37	69,831	5,049	119.06	2022
6.23	2.40	77,642	5,364	119.06	2023

Notes : 1) Foreign households excluded(since1998)

Source : General Affairs Division



## 2. 동별 세대 및 등록인구

단위 : 세대, 명

연별 동별	세 대 <sup>1)</sup> No.of house holds	인 구 Population					
		합 계 Total	남 Male	여 Female	한국인 Korean	남 Male	여 Female
2017	199,152	527,935	268,924	259,011	516,017	260,649	255,368
2018	211,847	551,311	280,945	270,366	538,596	272,153	266,443
2019	217,887	557,415	283,696	273,719	544,556	274,942	269,614
2020	223,229	553,890	281,666	272,224	542,040	273,778	268,262
2021	232,834	566,676	287,776	278,900	555,380	280,398	274,982
2022	248,741	601,178	305,054	296,124	589,013	297,120	291,893
<b>2023</b>	<b>266,168</b>	<b>638,605</b>	<b>323,923</b>	<b>314,682</b>	<b>624,358</b>	<b>314,541</b>	<b>309,817</b>
검암경서동	23,807	55,251	28,334	26,917	54,114	27,594	26,520
연희동	18,540	38,383	19,607	18,776	37,808	19,312	18,496
청라1동	11,818	30,652	15,221	15,431	30,308	15,047	15,261
청라2동	17,926	47,952	23,715	24,237	47,538	23,543	23,995
청라3동	13,571	35,907	17,964	17,943	35,388	17,672	17,716
가정1동	17,392	41,681	20,779	20,902	41,226	20,556	20,670
가정2동	7,103	17,010	8,692	8,318	16,910	8,655	8,255
가정3동	4,190	8,981	4,489	4,492	8,822	4,405	4,417
신현원창동	12,580	30,523	15,449	15,074	29,738	14,852	14,886
석남1동	10,442	21,356	10,990	10,366	20,693	10,600	10,093
석남2동	5,875	13,056	6,934	6,122	12,069	6,180	5,889
석남3동	6,314	12,863	6,433	6,430	12,642	6,334	6,308
가좌1동	6,574	14,026	7,816	6,210	12,567	6,696	5,871
가좌2동	7,501	18,658	9,071	9,587	18,545	9,022	9,523
가좌3동	7,891	16,006	8,233	7,773	15,577	7,979	7,598
가좌4동	5,634	12,136	6,270	5,866	11,853	6,073	5,780
검단동	14,995	33,813	17,720	16,093	32,433	16,882	15,551
블로대곡동	9,756	23,632	12,118	11,514	23,213	11,820	11,393
원당동	9,562	23,198	11,868	11,330	22,756	11,567	11,189
당하동	12,030	29,031	14,327	14,704	28,681	14,164	14,517
오류왕길동	10,023	26,566	14,344	12,222	24,265	12,328	11,937
마전동	8,101	21,861	10,783	11,078	21,660	10,693	10,967
아라동	24,543	66,063	32,766	33,297	65,552	32,567	32,985

주 : 1) 2023.12.31. 주민등록인구통계 자료(외국인 포함)

2) 외국인 세대수 제외(1998년부터 적용)

3) 수치 정정

자료 : 총무과

# Household and Registered Population by Dong

Unit : household, person

외국인 Foreigner	남 Male	여 Female	세대당 인구 Person per house hold	65세이상 고령자 65 years old and older	평균연령 Average age	인구밀도 (명/㎢) Population density	면적(㎢) Area	Year Dong
11,918	8,275	3,643	2.59	46,129	38.6	4,516	116.90	2017
12,715	8,792	3,923	2.54	49,975	39.0	4,709	117.08	2018
12,859	8,754	4,105	2.50	53,691	39.6	4,761	117.08	2019
11,850	7,888	3,962	2.43	58,087	41.3	4,731	117.08	2020
11,296	7,378	3,918	2.39	63,203 <sup>3)</sup>	40.7	4,782	118.49	2021
12,165	7,934	4,231	2.37	69,831	40.8	5,049	119.06	2022
<b>14,247</b>	<b>9,382</b>	<b>4,865</b>	<b>2.35</b>	<b>77,384</b>	<b>41.1</b>	<b>5,364</b>	<b>119.06</b>	<b>2023</b>
1,137	740	397	2.27	5,440	39.9	3,969	13.92	Geomamgyeongseo-dong
575	295	280	2.04	6,603	46.2	4,083	9.4	Yeonhui-dong
344	174	170	2.56	2,081	36.9	12,511	2.45	Cheongna1-dong
414	172	242	2.65	3,782	37.6	9,629	4.98	Cheongna2-dong
519	292	227	2.61	2,116	36.0	2,731	13.15	Cheongna3-dong
455	223	232	2.37	4,663	39.4	16,540	2.52	Gajeong1-dong
100	37	63	2.38	1,438	38.6	13,289	1.28	Gajeong2-dong
159	84	75	2.11	1,525	46.5	15,484	0.58	Gajeong3-dong
785	597	188	2.36	4,735	43.9	3,115	9.8	Sinhyeonwongchang-dong
663	390	273	1.98	4,209	47.6	19,068	1.12	Seongnam1-dong
987	754	233	2.05	2,775	48.8	4,765	2.74	Seongnam2-dong
221	99	122	2.00	2,552	47.6	8,691	1.48	Seongnam3-dong
1,459	1,120	339	1.91	2,368	46.4	3,232	4.34	Gajwa1-dong
113	49	64	2.47	3,421	45.7	25,559	0.73	Gajwa2-dong
429	254	175	1.97	3,602	48.8	8,166	1.96	Gajwa3-dong
283	197	86	2.10	2,204	45.8	6,354	1.91	Gajwa4-dong
1,380	838	542	2.16	4,407	42.8	4,174	8.1	Geomdan-dong
419	298	121	2.38	3,553	43.3	2,188	10.8	Bullodaegok-dong
442	301	141	2.38	2,687	40.7	8,854	2.62	Wondang-dong
350	163	187	2.38	3,386	41.1	12,301	2.36	Dangha-dong
2,301	2,016	285	2.42	3,575	43.2	1,500	17.71	Oryuwanggil-dong
201	90	111	2.67	2,691	41.3	19,346	1.13	Majeon-dong
511	199	312	2.67	3,571	34.1	16,599	3.98	Ara-dong

Notes : Data from the resident register as of Dec. 31, 2023(Including foreigners)

2) Foreign households excluded(since 1998)

Source : General Affairs Division

### 3. 연령(5세별) 및 성별 인구

단위 : 명, %

총 계  성 별  5세계급별			2017		2018		2019	
			인 구	구 성 비	인 구	구 성 비	인 구	구 성 비
			Population	Composition	Population	Composition	Population	Composition
합 계	계	Total	516,017	100.00	538,596	100.00	544,556	100.00
	남	Male	260,649	100.00	272,153	100.00	274,942	100.00
	여	Female	255,368	100.00	266,443	100.00	269,614	100.00
0~4세	계	Total	24,786	4.80	25,083	4.66	23,841	4.38
	남	Male	12,782	4.90	12,973	4.77	12,311	4.48
	여	Female	12,004	4.70	12,110	4.55	11,530	4.28
5~9세	계	Total	28,566	5.54	29,394	5.46	29,463	5.41
	남	Male	14,739	5.65	15,172	5.57	15,191	5.53
	여	Female	13,827	5.41	14,222	5.34	14,272	5.29
10~14세	계	Total	27,436	5.32	27,985	5.20	27,899	5.12
	남	Male	14,044	5.39	14,285	5.25	14,279	5.19
	여	Female	13,392	5.24	13,700	5.14	13,620	5.05
15~19세	계	Total	31,552	6.11	31,089	5.77	30,009	5.51
	남	Male	16,237	6.23	15,961	5.86	15,401	5.60
	여	Female	15,315	6.00	15,128	5.68	14,608	5.42
20~24세	계	Total	35,929	6.96	36,310	6.74	35,239	6.47
	남	Male	18,830	7.22	18,968	6.97	18,234	6.63
	여	Female	17,099	6.70	17,342	6.51	17,005	6.31
25~29세	계	Total	33,568	6.51	36,554	6.79	38,167	7.01
	남	Male	17,323	6.65	18,955	6.96	19,937	7.25
	여	Female	16,245	6.36	17,599	6.61	18,230	6.76
30~34세	계	Total	34,868	6.76	36,022	6.69	35,799	6.57
	남	Male	17,470	6.70	18,216	6.69	18,077	6.57
	여	Female	17,398	6.81	17,806	6.68	17,722	6.57
35~39세	계	Total	45,876	8.89	48,853	9.07	47,301	8.69
	남	Male	23,468	9.00	25,041	9.20	24,231	8.81
	여	Female	22,408	8.77	23,812	8.94	23,070	8.56

주: 1) 주민등록인구통계 자료

2) 외국인 제외

자료 : 총무과

## Population by Age(5-year Age Group) and Gender

Unit : person, %

2020		2021		2022		2023		Age (5-year age group) & Gender
인 구 Population	구 성 비 Composition	인 구 Population	구 성 비 Composition	인 구 Population	구 성 비 Composition	인 구 Population	구 성 비 Composition	
542,040	100.00	555,380	100.00	589,013	100.00	624,358	100.00	Total
273,778	100.00	280,398	100.00	297,120	100.00	314,541	100.00	
268,262	100.00	274,982	100.00	291,893	100.00	309,817	100.00	
21,127	3.90	20,279	3.65	21,887	3.72	23,323	3.74	0~4 years old
10,912	3.99	10,428	3.72	11,184	3.76	12,003	3.82	
10,215	3.81	9,851	3.58	10,703	3.67	11,320	3.65	
28,780	5.31	28,993	5.22	30,322	5.15	31,460	5.04	5~9 years old
14,918	5.45	14,978	5.34	15,598	5.25	16,161	5.14	
13,862	5.17	14,015	5.10	14,724	5.04	15,299	4.94	
28,324	5.23	29,479	5.31	31,334	5.32	33,120	5.30	10~14 years old
14,461	5.28	15,043	5.36	16,101	5.42	16,999	5.40	
13,863	5.17	14,436	5.25	15,233	5.22	16,121	5.20	
28,303	5.22	27,707	4.99	29,047	4.93	29,854	4.78	15~19 years old
14,560	5.32	14,266	5.09	14,821	4.99	15,172	4.82	
13,743	5.12	13,441	4.89	14,226	4.87	14,682	4.74	
34,152	6.30	33,351	6.01	32,382	5.50	32,055	5.13	20~24 years old
17,607	6.43	17,180	6.13	16,825	5.66	16,620	5.28	
16,545	6.17	16,171	5.88	15,557	5.33	15,435	4.98	
38,451	7.09	38,789	6.98	40,086	6.81	41,138	6.59	25~29 years old
20,059	7.33	20,120	7.18	20,530	6.91	20,852	6.63	
18,392	6.86	18,669	6.79	19,556	6.70	20,286	6.55	
35,015	6.46	37,226	6.70	42,674	7.25	47,917	7.67	30~34 years old
17,846	6.52	18,990	6.77	21,874	7.36	24,380	7.75	
17,169	6.40	18,236	6.63	20,800	7.13	23,537	7.60	
44,424	8.20	43,563	7.84	45,459	7.72	48,581	7.78	35~39 years old
22,726	8.30	22,260	7.94	23,081	7.77	24,822	7.89	
21,698	8.09	21,303	7.75	22,378	7.67	23,759	7.67	

Notes : 1) Based on the resident register

2) Foreigners excluded

Source : General Affairs Division

### 3. 연령(5세별) 및 성별 인구(계속)

단위 : 명

총 계  성 별  5세계급별			2017		2018		2019	
			인 구	구 성 비	인 구	구 성 비	인 구	구 성 비
			Population	Composition	Population	Composition	Population	Composition
40~44세	계	Total	45,690	8.85	45,617	8.47	45,946	8.44
	남	Male	23,155	8.88	23,263	8.55	23,463	8.53
	여	Female	22,535	8.82	22,354	8.39	22,483	8.34
45~49세	계	Total	49,419	9.58	50,427	9.36	50,281	9.23
	남	Male	24,948	9.57	25,444	9.35	25,513	9.28
	여	Female	24,471	9.58	24,983	9.38	24,768	9.19
50~54세	계	Total	43,960	8.52	46,970	8.72	48,032	8.82
	남	Male	22,449	8.61	23,735	8.72	24,098	8.76
	여	Female	21,511	8.42	23,235	8.72	23,934	8.88
55~59세	계	Total	41,256	8.00	43,655	8.11	45,040	8.27
	남	Male	21,524	8.26	22,637	8.32	23,236	8.45
	여	Female	19,732	7.73	21,018	7.89	21,804	8.09
60~64세	계	Total	26,982	5.23	30,662	5.69	33,848	6.22
	남	Male	13,727	5.27	15,725	5.78	17,357	6.31
	여	Female	13,255	5.19	14,937	5.61	16,491	6.12
65~69세	계	Total	16,287	3.16	17,582	3.26	19,163	3.52
	남	Male	8,192	3.14	8,788	3.23	9,611	3.50
	여	Female	8,095	3.17	8,794	3.30	9,552	3.54
70~74세	계	Total	11,369	2.20	12,543	2.33	13,472	2.47
	남	Male	5,308	2.04	5,941	2.18	6,422	2.34
	여	Female	6,061	2.37	6,602	2.48	7,050	2.61
75~79세	계	Total	8,958	1.74	9,342	1.73	9,703	1.78
	남	Male	3,646	1.40	3,888	1.43	4,124	1.50
	여	Female	5,312	2.08	5,454	2.05	5,579	2.07
80세이상	계	Total	9,515	1.84	10,508	1.95	11,353	2.07
	남	Male	2,807	1.08	3,161	1.16	3,457	1.25
	여	Female	6,708	2.63	7,347	2.76	7,896	2.93

주: 1) 주민등록인구통계 자료

2) 외국인 제외

자료 : 총무과

## Population by Age(5-year Age Group) and Gender(Cont'd)

Unit : person, %

2020		2021		2022		2023		Age (5-year age group) & Gender
인 구 Population	구 성 비 Composition	인 구 Population	구 성 비 Composition	인 구 Population	구 성 비 Composition	인 구 Population	구 성 비 Composition	
46,230	8.53	49,095	8.84	53,957	9.16	59,099	9.47	40~44 years old
23,632	8.63	25,376	9.05	28,079	9.45	30,741	9.77	
22,598	8.42	23,719	8.63	25,878	8.87	28,358	9.15	
49,121	9.06	48,316	8.70	49,690	8.44	50,498	8.09	45~49 years old
25,005	9.13	24,659	8.79	25,287	8.51	25,911	8.24	
24,116	8.99	23,657	8.60	24,403	8.36	24,587	7.94	
48,259	8.90	50,352	9.07	52,664	8.94	54,575	8.74	50~54 years old
24,252	8.86	25,211	8.99	26,539	8.93	27,429	8.72	
24,007	8.95	25,141	9.14	26,125	8.95	27,146	8.76	
45,153	8.33	45,120	8.12	46,445	7.89	49,674	7.96	55~59 years old
23,156	8.46	23,007	8.21	23,468	7.90	24,890	7.91	
21,997	8.20	22,113	8.04	22,977	7.87	24,784	8.00	
36,614	6.75	39,907	7.19	43,235	7.34	45,680	7.32	60~64 years old
18,877	6.90	20,612	7.35	22,261	7.49	23,334	7.42	
17,737	6.61	19,295	7.02	20,974	7.19	22,346	7.21	
21,698	4.00	24,853	4.47	27,778	4.72	31,813	5.10	65~69 years old
10,801	3.95	12,364	4.41	13,712	4.61	15,850	5.04	
10,897	4.06	12,489	4.54	14,066	4.82	15,963	5.15	
14,457	2.67	14,954	2.69	16,596	2.82	17,932	2.87	70~74 years old
6,953	2.54	7,252	2.59	8,176	2.75	8,782	2.79	
7,504	2.80	7,702	2.80	8,420	2.88	9,150	2.95	
9,898	1.83	10,369	1.87	11,062	1.88	12,243	1.96	75~79 years old
4,272	1.56	4,562	1.63	4,925	1.66	5,550	1.76	
5,626	2.10	5,807	2.11	6,137	2.10	6,693	2.16	
12,034	2.22	13,027	2.34	14,395	2.44	15,396	2.48	80years old and over
3,741	1.37	4,090	1.45	4,659	1.56	5,045	1.61	
8,293	3.09	8,937	3.24	9,736	3.34	10,351	3.36	

Notes : 1) Based on the resident register

2) Foreigners excluded

Source : General Affairs Division

## 4. 인구동태

단위 : 명, 건

연 별	출 생 Live Births			사 망 Deaths		
	계	남	여	계	남	여
월 별	Total	Male	Female	Total	Male	Female
2016	4,418	2,278	2,140	1,943	1,047	896
2017	3,867	2,003	1,864	2,057	1,136	921
2018	4,148	2,122	2,026	2,206	1,208	998
2019	3,956	2,055	1,901	2,193	1,230	983
2020	3,571	1,844	1,727	2,274	1,222	1,052
2021	3,344	1,692	1,652	2,374	1,277	1,097
2022	3,509	1,768	1,741	2,998	1,535	1,463
<b>2023</b>	<b>3,654</b>	<b>1,900</b>	<b>1,754</b>	<b>3,034</b>	<b>1,633</b>	<b>1,401</b>
1월	326	174	152	309	161	148
2월	319	158	161	256	140	116
3월	324	167	157	248	130	118
4월	271	129	142	205	110	95
5월	288	164	124	251	147	104
6월	289	144	145	245	149	96
7월	306	146	160	239	126	113
8월	330	180	150	261	120	141
9월	305	160	145	233	131	102
10월	314	164	150	276	153	123
11월	287	147	140	260	139	121
12월	295	167	128	251	127	124

자료 : 민원봉사과

## Vital Statistics

Unit : person, cases

혼 인 Marriages	이 혼 Divorces	Year & Month
2,701	1,092	2016
2,630	1,242	2017
2,621	1,075	2018
2,483	1,311	2019
2,225	1,313	2020
1,935	1,127	2021
2,107	1,107	2022
<b>2,490</b>	<b>1,183</b>	<b>2023</b>
231	105	Jan.
220	71	Feb.
190	92	Mar.
181	106	Apr.
211	97	May
236	102	Jun.
175	106	Jul.
203	109	Aug.
168	101	Sep.
196	107	Oct.
227	86	Nov.
252	101	Dec.

Source : Civil Services Division



## 5. 시·군·구별 인구이동

단위 : 명, %

연 별	총 이 동 Total migrants						서구내 이동  Intra-SeoGu			군·구 간 이동 Inter-County·District		
	전 입 In-migrants			전 출 Out-migrants						전 입 In-migrants		
	월 별		남자 Male	여자 Female		남자 Male	여자 Female		남자 Male	여자 Female		남자 Male
2017		71,754	36,887	34,867	68,490	35,258	33,232	26,666	13,358	13,308	18,545	9,543
2018	98,718	50,621	48,097	78,225	40,065	38,160	36,791	18,498	18,293	30,003	15,438	14,565
2019	77,233	39,656	37,577	73,349	37,778	35,571	28,768	14,390	14,378	20,913	10,808	10,105
2020	79,311	40,941	38,370	83,273	42,743	40,530	31,998	16,072	15,926	19,578	10,233	9,345
2021	89,053	45,720	43,333	76,452	39,362	37,090	32,174	16,103	16,071	21,894	11,332	10,562
2022	105,257	53,781	51,476	71,755	37,054	34,701	31,898	16,009	15,889	26,853	13,699	13,154
2023	116,011	59,055	56,956	81,601	41,949	39,652	39,080	19,587	19,493	31,408	15,991	15,417
1월	9,145	4,702	4,443	5,931	3,045	2,886	2,662	1,339	1,323	2,372	1,220	1,152
2월	10,779	5,431	5,348	7,094	3,663	3,431	3,110	1,561	1,549	3,028	1,506	1,522
3월	9,747	5,092	4,655	7,260	3,798	3,462	3,198	1,621	1,577	2,578	1,353	1,225
4월	7,519	3,880	3,639	5,686	2,960	2,726	2,481	1,279	1,202	1,937	991	946
5월	8,849	4,519	4,330	6,809	3,560	3,249	3,285	1,646	1,639	2,402	1,249	1,153
6월	7,051	3,601	3,450	5,819	2,994	2,825	2,517	1,256	1,261	1,901	969	932
7월	13,169	6,701	6,468	8,379	4,233	4,146	5,034	2,484	2,550	4,032	2,071	1,961
8월	13,005	6,587	6,418	7,877	4,049	3,828	4,284	2,167	2,117	3,639	1,784	1,855
9월	10,479	5,286	5,193	6,638	3,379	3,259	3,604	1,792	1,812	2,902	1,472	1,430
10월	10,124	5,135	4,989	7,069	3,619	3,450	3,567	1,787	1,780	2,541	1,291	1,250
11월	9,045	4,537	4,508	6,963	3,543	3,420	3,103	1,537	1,566	2,340	1,181	1,159
12월	7,099	3,584	3,515	6,076	3,106	2,970	2,235	1,118	1,117	1,736	904	832

주 : 주민등록 전입신고 자료이며, 시·군·구내 이동은 전입인구 기준

1) 2023년부터 Intra-Province → Inter-Province

자료 : 총무과

# Migrants by Sex for City·County·District

Unit : person, %

군·구 간 이동 Inter-County·District			시·도 간 이동 Inter-Province						순 이 동 Net migration			Year & Month
전 출 Out-migrants			전 입 In-migrants			전 출 Out-migrants						
	남자 Male	여자 Female		남자 Male	여자 Female		남자 Male	여자 Female		남자 Male	여자 Female	
14,193	7,365	6,828	26,543	13,986	12,557	27,631	14,535	13,096	3,264	1,629	1,635	
13,855	7,170	6,685	31,924	16,685	15,239	27,579	14,397	13,182	20,493	10,556	9,937	2018
16,414	8,503	7,911	27,552	14,458	13,094	28,167	14,885	13,282	3,884	1,878	2,006	2019
18,503	9,607	8,896	27,735	14,636	13,099	32,772	17,064	15,708	-3,962	-1,802	-2,160	2020
17,288	8,946	8,342	34,985	18,285	16,700	26,990	14,313	12,677	12,601	6,358	6,243	2021
14,960	7,830	7,130	46,506	24,073	22,433	24,897	13,215	11,682	33,502	16,727	16,775	2022
16,127	8,389	7,738	45,523	23,477	22,046	26,394	13,973	12,421	34,410	17,106	17,304	2023
1,114	592	522	4,111	2,143	1,968	2,155	1,114	1,041	3,214	1,657	1,557	Jan.
1,245	659	586	4,641	2,364	2,277	2,739	1,443	1,296	3,685	1,768	1,917	Feb.
1,398	717	681	3,971	2,118	1,853	2,664	1,460	1,204	2,487	1,294	1,193	Mar.
1,289	665	624	3,101	1,610	1,491	1,916	1,016	900	1,833	920	913	Apr.
1,336	728	608	3,162	1,624	1,538	2,188	1,186	1,002	2,040	959	1,081	May
1,172	627	545	2,633	1,376	1,257	2,130	1,111	1,019	1,232	607	625	Jun.
1,268	661	607	4,103	2,146	1,957	2,077	1,088	989	4,790	2,468	2,322	Jul.
1,278	646	632	5,082	2,636	2,446	2,315	1,236	1,079	5,128	2,538	2,590	Aug.
1,103	582	521	3,973	2,022	1,951	1,931	1,005	926	3,841	1,907	1,934	Sep.
1,276	657	619	4,016	2,057	1,959	2,226	1,175	1,051	3,055	1,516	1,539	Oct.
1,746	894	852	3,602	1,819	1,783	2,114	1,112	1,002	2,082	994	1,088	Nov.
1,902	961	941	3,128	1,562	1,566	1,939	1,027	912	1,023	478	545	Dec.

Notes : The figures of migrants are based on resident registration; and Intra-City·County·District migrants are based on In-migrants population

Source : General Affairs Division

## 6. 외국인 국적별 등록현황

단위 : 명

연 별	총 계			중 국			중 국(한국계)		
	Total			China			China(Korean-Chinese)		
	계 Total	남 Male	여 Female	소 계 sub-total	남 Male	여 Female	소 계 sub-total	남 Male	여 Female
2017	11,918	8,275	3,643	1,268	439	829	2,057	1,138	919
2018	12,715	8,792	3,923	1,314	455	859	2,181	1,198	983
2019	12,859	8,754	4,105	1,326	450	876	2,225	1,238	987
2020	11,850	7,888	3,962	1,251	421	830	2,089	1,171	918
2021	11,296	7,378	3,918	1,227	406	821	1,998	1,115	883
2022	12,165	7,934	4,231	1,336	435	901	1,970	1,101	869
2023	14,247	9,382	4,865	1,500	478	1,022	2,173	1,192	981

자료 : 총무과

## 6. 외국인 국적별 등록현황(계속)

단위 : 명

연 별	영 국			대 만			네 팔		
	UnitedKingdom			Taiwan			Nepal		
	소 계 sub-total	남 Male	여 Female	소 계 sub-total	남 Male	여 Female	소 계 sub-total	남 Male	여 Female
2017	27	22	5	171	95	76	564	539	25
2018	19	16	3	176	97	79	574	554	20
2019	25	18	7	186	102	84	568	545	23
2020	28	18	10	190	107	83	491	461	30
2021	34	19	15	181	106	75	446	419	27
2022	43	25	18	206	116	90	507	482	25
2023	42	22	20	211	111	100	681	643	38

자료 : 총무과

## Registered Foreigners by Nationality

Unit : person

미 국			베 트 남			일 본			Year
UnitedStates			Vietnam			Japan			
소 계 sub-total	남 Male	여 Female	소 계 sub-total	남 Male	여 Female	소 계 sub-total	남 Male	여 Female	
111	58	53	1,556	885	671	185	48	137	2017
135	67	68	1,577	876	701	206	48	158	2018
145	74	71	1,627	884	743	209	55	154	2019
134	70	64	1,583	829	754	206	52	154	2020
153	79	74	1,459	731	728	220	51	169	2021
164	80	84	1,521	741	780	250	44	206	2022
169	84	85	1,802	930	872	297	252	45	2023

Source : General Affairs Division

## Registered Foreigners by Nationality(Cont'd)

Unit : person

필 리 핀			방글라데시			태 국			기 타			Year
Philippines			Bangladesh			Thailand			Others			
소 계 sub-total	남 Male	여 Female	소 계 sub-total	남 Male	여 Female	소 계 sub-total	남 Male	여 Female	소 계 sub-total	남 Male	여 Female	
941	767	174	437	425	12	841	716	125	3,760	3,143	617	2017
1,019	809	210	445	424	21	827	695	132	4,242	3,553	689	2018
997	783	214	440	415	25	810	665	145	4,301	3,525	776	2019
866	667	199	400	367	33	735	587	148	3,877	3,138	739	2020
793	595	198	386	341	45	779	624	155	3,620	2,892	728	2021
832	624	208	446	399	47	762	591	171	4,128	3,296	832	2022
908	677	231	597	536	61	1,016	798	218	4,851	3,659	1,192	2023

Source : General Affairs Division

## 7. 외국인과의 혼인

단위 : 건

연 별	남편-전체혼인건수 Bridegroom-Marriage	한국인남편+외국인아내 Korean bridegroom +Foreigner bride
2017	2,630	138
2018	2,935	174
2019	2,692	179
2020	2,225	107
2021	2,076	109
2022	2,268	140
2023	2,674	163

주 : '전체혼인건수'는 배우자의 국적과 상관없는 혼인건수

자료 : 「인구동향조사」 통계청 인구동향과

## Total Domestic and International Marriages

Unit : case

아내-전체혼인건수 Bride-Marriage	한국인아내+외국인남편 Korean bride + Foreigner bridegroom	Year
2,452	53	2017
2,779	59	2018
2,394	58	2019
2,073	45	2020
2,018	45	2021
2,132	39	2022
2,501	59	2023

Notes : Bridegroom-Marriages is the number of total marriages of Bridegroom regardless of Bride's nationality.  
Vice versa for Bride-Marriages

Source : Statistics Korea

## 8. 사망원인별 사망

단위 : 명

연 별	계			특정감염성 및 기생충성질환			신생물		
	Total			Certain infectious and parasitic diseases			Neoplasms		
	남 Male	여 Female		남 Male	여 Female		남 Male	여 Female	
2017	2,057	1,136	921	47	21	26	561	356	205
2018	2,206	1,208	998	60	29	31	583	356	227
2019	2,182	1,235	947	74	42	32	622	390	232
2020	2,274	1,222	1,052	74	38	36	626	363	263
2021	2,366	1,283	1,083	121	56	65	604	356	248
2022	2,931	1,495	1,436	306	132	174	656	365	291
2023	2,858	1,574	1,284	127	68	59	761	478	283

자료 : 「사망원인통계」 통계청 인구동향과

## 8. 사망원인별 사망(계속 1)

단위 : 명

연 별	신경계통의 질환			눈 및 눈 부속기의 질환			귀 및 유도의 질환		
	Diseases of the nervous system			Diseases of the eye and adnexa			Diseases of the ear and mastoid process		
		남 Male	여 Female		남 Male	여 Female		남 Male	여 Female
2017	73	26	47	-	-	-	-	-	-
2018	70	27	43	-	-	-	-	-	-
2019	77	32	45	-	-	-	-	-	-
2020	73	26	47	-	-	-	-	-	-
2021	66	34	32	-	-	-	-	-	-
2022	123	38	85	-	-	-	-	-	-
2023	129	64	65	-	-	-	-	-	-

자료 : 「사망원인통계」 통계청 인구동향과

## Number of deaths by Causes of Death

Unit : person

혈액 및 조혈기관 질환과 면역메커니즘을 침범하는 특정장애 Diseases of the blood and blood-forming organs and certain disorders involving the immune mechanism			내분비, 영양 및 대사질환 Endocrine, nutritional and metabolic diseases			정신 및 행동장애 Mental and behavioural disorders			Year
	남 Male	여 Female		남 Male	여 Female		남 Male	여 Female	
3	-	3	85	45	40	33	18	15	2017
4	2	2	84	39	45	47	24	23	2018
2	1	1	62	38	24	28	18	10	2019
11	4	7	62	40	22	25	16	9	2020
11	3	8	83	40	43	24	12	12	2021
5	2	3	78	49	29	18	7	11	2022
7	1	6	127	67	60	47	26	21	2023

Source : Statistics Korea

## Number of deaths by Causes of Death(Cont'd 1)

Unit : person

순환 계통의 질환 Diseases of the circulatory system			호흡 계통의 질환 Diseases of the respiratory system			소화 계통의 질환 Diseases of the digestive system			Year
	남 Male	여 Female		남 Male	여 Female		남 Male	여 Female	
463	240	223	231	116	115	91	56	35	2017
443	207	236	294	160	134	104	67	37	2018
403	205	198	269	145	124	84	60	24	2019
355	167	188	283	148	135	116	72	44	2020
410	203	207	339	203	136	107	71	36	2021
520	258	262	394	214	180	127	80	47	2022
530	248	282	322	188	134	125	82	43	2023

Source : Statistics Korea



## 8. 사망원인별 사망(계속 II)

단위 : 명

연 별	피부 및 피하조직의 질환 Diseases of the skin and subcutaneous tissue	근골격 계통 및 결합조직의 질환 Diseases of the musculoskeletal system and connective tissue	
		남 Male	여 Female
2017	8	2	6
2018	5	1	4
2019	9	7	2
2020	3	1	2
2021	6	5	1
2022	3	-	3
2023	6	3	3

자료 : 「사망원인통계」 통계청 인구동향과

## 8. 사망원인별 사망(계속 III)

단위 : 명

연 별	출생전후기에 기원한 특정병태 Certain conditions originating in the perinatal period	선천기형, 변형 및 염색체 이상 Congenital malformations, defoformations and chromosomal abnormalities	
		남 Male	여 Female
2017	7	5	2
2018	9	6	3
2019	2	-	2
2020	1	-	1
2021	3	-	3
2022	3	2	1
2023	6	1	5

자료 : 「사망원인통계」 통계청 인구동향과

## Number of deaths by Causes of Death(Cont'd II)

Unit : person

	비뇨생식 계통의 질환 Diseases of the genitourinary system			임신, 출산 및 산후기 Pregnancy, childbirth and the puerperium		Year
	남 Male	여 Female		남 Male	여 Female	
59	28	31	-	-	-	2017
71	36	35	-	-	-	2018
64	22	42	-	-	-	2019
87	34	53	1	-	1	2020
91	30	61	-	-	-	2021
85	44	41	2	-	2	2022
108	54	54	-	-	-	2023

Source : Statistics Korea

## Number of deaths by Causes of Death(Cont'd III)

Unit : person

	달리 분류되지 않은 증상, 징후 Symptoms, signs and abnormal clinical and laboratory findings, not elsewhere classified			질병이환 및 사망의 외인 External causes of morbidity and mortality		Year
	남 Male	여 Female		남 Male	여 Female	
178	76	102	200	139	61	2017
190	73	117	230	179	51	2018
230	100	130	249	174	75	2019
291	130	161	253	176	77	2020
298	135	163	191	128	63	2021
339	127	212	251	169	82	2022
270	110	160	267	178	89	2023

Source : Statistics Korea

## IV. 사업체

### 1. 사업체 총괄

단위 : 개, 명

연별 대분류별	합 계 Total				
	사업체수 Establishments		종사자수 Workers		
	계 Total	여성대표자 Female representa- tives	계 Total	남 Male	여 Female
2017	32,312	11,468	179,753	108,355	71,398
2018	34,741	12,113	194,744	115,677	79,067
2019	36,650	12,964	201,729	119,804	81,925
2020	57,942	19,698	230,285	139,848	90,437
2021	58,270	20,131	230,658	137,164	93,494
2022	61,255	21,516	240,867	142,877	97,990
<b>2023</b>	<b>63,831</b>	<b>22,908</b>	<b>245,315</b>	<b>143,979</b>	<b>101,336</b>
농업, 임업 및 어업	12	3	52	34	18
광업	8	1	81	74	7
제조업	9,432	1,920	70,654	51,955	18,699
전기, 가스, 증기 및 공기조절공급업	78	9	1,687	1,455	232
수도, 하수 및 폐기물처리, 원료재생업	253	58	3,069	2,498	571
건설업	4,942	953	14,012	11,600	2,412
도매 및 소매업	16,012	6,813	35,498	20,644	14,854
운수 및 창고업	7,870	791	18,275	15,042	3,233
숙박 및 음식점업	6,929	3,900	18,868	6,764	12,104
정보통신업	1,058	311	3,357	2,393	964
금융 및 보험업	259	54	1,857	784	1,073
부동산업	3,237	1,392	6,108	3,701	2,407
전문, 과학기술 서비스업	1,650	504	7,379	4,809	2,570
사업시설관리, 사업지원 및 임대서비스업	1,407	410	6,483	3,892	2,591
공공행정, 국방 및 사회보장행정	59	16	6,516	3,981	2,535
교육서비스업	3,013	1,944	15,244	4,174	11,070
보건업 및 사회복지서비스업	1,537	744	23,567	3,678	19,889
예술, 스포츠 및 여가관련서비스업	1,423	690	3,653	1,661	1,992
협회 및 단체, 수리 및 개인서비스업	4,652	2,395	8,955	4,840	4,115
가구 내 고용활동, 자가소비 생산활동	...	...	...	...	...
국제 및 외국기관	-	-	-	-	-

주 : 1) 사업체가 2개 이하인 경우 사업체의 비밀보호를 위해 "X"로 표시

자료 : 「사업체조사」 통계청 경제총조사과

# Establishment

## Summary of Establishments by Industry

Unit : each, person

조직형태별		By the form organization				Year & Classification
개인사업체		회사법인		회사이외의 법인		
Individual proprietorship		Incorporated company		Non-business corporation		
사업체 Estab- lishments	종사자 Workers	사업체 Estab- lishments	종사자 Workers	사업체 Estab- lishments	종사자 Workers	
25,867	75,194	4,873	81,290	483	19,188	2017
27,563	78,648	5,496	90,846	517	20,251	2018
28,699	81,500	6,112	92,423	579	21,625	2019
46,228	92,765	9,274	102,433	1,502	27,406	2020
46,434	91,748	9,315	102,623	1,569	28,081	2021
48,857	95,166	9,734	107,428	1,668	29,167	2022
50,775	97,276	10,300	107,521	1,762	30,479	2023
-	-	8	41	4	11	Agriculture, Forestry and Fishing
3	15	5	66	-	-	Mining and Quarrying
5,959	19,373	3,459	51,159	14	122	Manufacturing
28	29	43	1,446	7	212	Electricity, Gas, Steam and Air conditioning supply
91	324	153	2,010	9	735	Water supply; Sewage, Waste management, Materials recovery
4,032	4,956	905	9,002	5	54	Construction
13,281	20,635	2,701	14,703	29	158	Wholesale and Retail trade
7,418	7,934	411	9,951	41	390	Transportation and Storage
6,646	16,806	271	2,015	12	47	Accommodation and Food service activities
827	975	224	2,118	7	264	Information and Communication
84	91	95	998	79	767	Financial and Insurance activities
1,976	2,343	940	2,266	242	1,230	Real estate activities
1,221	1,998	365	3,588	63	1,792	Professional, Scientific and Technical activities
1,041	1,619	338	4,409	20	428	Business facilities management and Business support services; Rental and leasing activities
-	-	-	-	59	6,516	Public administration and defence; compulsory social security
2,609	5,240	150	1,014	202	8,319	Education
687	7,120	20	449	182	7,253	Human health and Social work activities
1,286	2,187	85	931	37	515	Arts, Sports and Recreation related services
3,586	5,631	127	1,355	750	1,666	Membership organizations, Repair and Other personal services
...	...	...	...	...	...	Activities of households as employers; undifferentiated goods- and services-producing activities of households for own use
-	-	-	-	-	-	Activities of extraterritorial organizations and bodies

Source : Statistics Korea

# 1. 사업체 총괄(계속)

단위 : 개, 명

연별 대분류별	조직형태별 By the form organization		사업체구분별 By type of establishment	
	비법인단체		단독사업체	
	Unincorporated association		Unit business	
	사업체 Establishments	종사자 Workers	사업체 Establishments	종사자 Workers
2017	1,089	4,081	30,856	141,907
2018	1,165	4,999	33,117	149,173
2019	1,260	6,181	34,756	155,433
2020	938	7,681	55,256	182,368
2021	952	8,206	55,542	180,486
2022	996	9,106	58,318	188,209
<b>2023</b>	<b>994</b>	<b>10,039</b>	<b>60,992</b>	<b>192,175</b>
농업, 임업 및 어업	-	-	11	45
광업	-	-	5	38
제조업	-	-	8,852	52,681
전기, 가스, 증기 및 공기조절공급업	-	-	65	178
수도, 하수 및 폐기물처리, 원료재생업	-	-	217	2,353
건설업	-	-	4,859	12,199
도매 및 소매업	1	x	15,359	30,145
운수 및 창고업	-	-	7,701	12,317
숙박 및 음식점업	-	-	6,729	17,236
정보통신업	-	-	1,033	2,209
금융 및 보험업	1	x	137	278
부동산업	79	269	2,847	4,607
전문, 과학기술 서비스업	1	x	1,539	4,758
사업시설관리, 사업지원 및 임대서비스업	8	27	1,319	4,984
공공행정, 국방 및 사회보장행정	-	-	56	4,670
교육서비스업	52	671	2,923	13,956
보건업 및 사회복지서비스업	648	8,745	1,445	18,199
예술, 스포츠 및 여가관련서비스업	15	20	1,383	3,061
협회 및 단체, 수리 및 개인서비스업	189	303	4,512	8,261
가구 내 고용활동, 자기소비 생산활동	...	...	...	...
국제 및 외국기관	-	-	-	-

주 : 1) 사업체가 2개 이하인 경우 사업체의 비밀보호를 위해 "X"로 표시

자료 : 「사업체조사」 통계청 경제총조사과

## Summary of Establishments by Industry(Cont'd)

Unit : each, person

사업체구분별 By type of establishment				Year & Classification
공장, 지사(점), 영업소 Factory, branch office and business office		본사, 본점 등 Head office and main store		
사업체 Establishments	종사자 Workers	사업체 Establishments	종사자 Workers	
1,102	22,156	354	15,690	
1,237	28,738	387	16,833	2017
1,412	27,004	482	19,292	2018
1,958	27,085	728	20,832	2019
1,957	28,802	771	21,370	2020
1,959	32,356	978	20,302	2021
1,940	32,006	899	21,134	2022
1	x	-	-	2023
2	x	1	x	Agriculture, Forestry and Fishing
275	7,378	305	10,595	Mining and Quarrying
12	1,326	1	x	Manufacturing
21	451	15	265	Electricity, Gas, Steam and Air conditioning supply
52	1,115	31	698	Water supply; Sewage, Waste management, Materials recovery
476	3,368	177	1,985	Construction
134	4,287	35	1,671	Wholesale and Retail trade
178	1,384	22	248	Transportation and Storage
15	1,034	10	114	Accommodation and Food service activities
114	1,440	8	139	Information and Communication
282	1,056	108	445	Financial and Insurance activities
73	1,787	38	834	Real estate activities
66	759	22	740	Professional, Scientific and Technical activities
2	x	1	x	Business facilities management and Business support services; Rental and leasing activities
75	997	15	291	Public administration and defence; compulsory social security
73	4,789	19	579	Education
27	295	13	297	Human health and Social work activities
62	496	78	198	Arts, Sports and Recreation related services
...	...	...	...	Membership organizations, Repair and Other personal services
-	-	-	-	Activities of households as employers; undifferentiated goods- and services-producing activities of households for own use
-	-	-	-	Activities of extraterritorial organizations and bodies

Source : Statistics Korea

## 2. 종사자규모별 사업체수 및 종사자수

단위 : 개, 명

연별	합계 Total				
	사업체수 Establishments	여성대표자 Female representa-tives	종사자수 Workers		
동별			계 Total	남 Male	여 Female
2017	32,312	11,468	179,753	108,355	71,398
2018	34,741	12,113	194,744	115,677	79,067
2019	36,650	12,964	201,729	119,804	81,925
2020	57,942	19,698	230,285	139,848	90,437
2021	58,270	20,131	230,658	137,164	93,494
2022	61,255	21,516	240,867	142,877	97,990
<b>2023</b>	<b>63,831</b>	<b>22,908</b>	<b>245,315</b>	<b>143,979</b>	<b>101,336</b>
검암경서동	5,333	1,595	21,035	13,960	7,075
연화동	4,374	1,537	19,466	9,301	10,165
청라1동	3,988	1,724	13,559	6,679	6,880
청라2동	3,436	1,659	8,798	3,935	4,863
청라3동	2,415	1,097	10,147	5,888	4,259
가정1동	3,124	1,385	8,392	3,681	4,711
가정2동	494	186	1,067	510	557
가정3동	359	144	832	364	468
신현원창동	4,723	1,492	20,613	13,934	6,679
석남1동	2,278	955	5,464	2,747	2,717
석남2동	3,945	1,209	14,895	9,959	4,936
석남3동	840	280	1,792	840	952
가좌1동	4,662	1,101	25,666	18,733	6,933
가좌2동	1,322	537	3,045	1,277	1,768
가좌3동	2,374	697	13,937	8,372	5,565
가좌4동	1,361	460	6,970	4,300	2,670
검단동	2,942	1,130	9,041	4,879	4,162
불로대곡동	1,780	641	4,470	2,601	1,869
원당동	1,841	788	5,001	2,174	2,827
당하동	1,760	709	5,833	2,504	3,329
오류왕길동	5,981	1,597	33,421	22,453	10,968
마전동	2,021	713	5,114	2,434	2,680
아라동	2,478	1,272	6,757	2,454	4,303

주 : 1) 사업체가 2개 이하인 경우 사업체의 비밀번호를 위해 "X"로 표시

자료 : 「사업체조사」 통계청 경제총조사과

# Number of Establishments and Workers by Workforce Size

Unit : each, person

1~4명 1~4persons		5~9명 5~9persons		10~19명 10~19persons		Year & Dong
사업체 Estab- lishments	종사자 Workers	사업체 Estab- lishments	종사자 Workers	사업체 Estab- lishments	종사자 Workers	
24,369	44,817	4,751	31,009	1,833	24,149	2017
26,090	47,009	5,375	35,457	1,872	25,079	2018
27,452	50,388	5,750	37,288	1,987	26,289	2019
48,809	71,851	5,550	36,396	2,048	27,103	2020
49,009	72,455	5,546	35,883	2,165	28,927	2021
51,862	75,815	5,518	35,630	2,256	29,829	2022
<b>53,859</b>	<b>76,092</b>	<b>5,869</b>	<b>37,548</b>	<b>2,421</b>	<b>31,647</b>	<b>2023</b>
4,644	6,014	369	2,315	183	2,408	Geomamgyeongseo-dong
3,876	5,016	271	1,690	104	1,359	Yeonhui-dong
3,356	4,971	413	2,641	135	1,709	Cheongra1-dong
3,048	4,164	281	1,792	74	996	Cheongra2-dong
2,107	2,943	190	1,186	56	703	Cheongra3-dong
2,819	3,962	192	1,191	74	985	Gajeong1-dong
447	582	33	226	13	161	Gajeong2-dong
334	386	13	77	4	44	Gajeong3-dong
3,881	5,388	443	2,891	228	3,010	Sinhyeonwonchang-dong
2,112	2,865	105	654	34	449	Seongnam1-dong
3,162	4,799	476	3,026	187	2,483	Seongnam2-dong
803	988	18	106	9	123	Seongnam3-dong
3,290	5,635	794	5,167	365	4,704	Gajwa1-dong
1,202	1,578	78	492	25	340	Gajwa2-dong
1,903	2,787	250	1,586	108	1,421	Gajwa3-dong
1,119	1,571	124	809	53	683	Gajwa4-dong
2,560	3,740	220	1,379	92	1,227	Geomdan-dong
1,571	2,094	142	902	41	507	Bulodaegok-dong
1,635	2,121	116	763	62	820	Wondang-dong
1,540	1,981	146	952	49	621	Dangha-dong
4,511	7,244	807	5,210	409	5,451	Oryuwanggil-dong
1,798	2,281	146	937	46	576	Majeon-dong
2,141	2,982	242	1,556	70	867	Ara-dong

Source : Statistics Korea



## 2. 종사자규모별 사업체수 및 종사자수(계속)

단위 : 개, 명

연별	20~49명 20~49persons		50~99명 50~99persons		100~299명 100~299persons	
	사업체 Estab- lishments	종사자 Workers	사업체 Estab- lishments	종사자 Workers	사업체 Estab- lishments	종사자 Workers
2017	967	28,730	245	16,663	119	17,363
2018	996	29,587	256	17,572	127	19,297
2019	1,009	29,420	300	20,718	127	19,181
2020	1,071	31,079	302	21,173	133	19,530
2021	1,082	31,539	305	21,179	136	20,999
2022	1,136	33,470	306	21,224	149	23,203
<b>2023</b>	<b>1,205</b>	<b>35,478</b>	<b>302</b>	<b>20,718</b>	<b>148</b>	<b>23,008</b>
검암경서동	93	2,707	24	1,748	15	2,588
연화동	79	2,371	24	1,708	15	2,445
청라1동	62	1,905	15	1,048	6	819
청라2동	21	582	8	533	3	351
청라3동	29	808	19	1,401	12	2,015
가정1동	26	794	8	486	4	487
가정2동	-	-	1	x	-	-
가정3동	6	193	2	x	-	-
신현원창동	128	3,683	25	1,714	16	2,885
석남1동	14	446	11	676	2	x
석남2동	101	2,918	13	849	6	820
석남3동	4	130	5	334	1	x
가좌1동	159	4,545	33	2,287	20	2,942
가좌2동	15	435	1	x	1	x
가좌3동	81	2,528	16	1,093	13	1,968
가좌4동	48	1,399	10	679	6	813
검단동	56	1,715	13	840	1	x
불로대곡동	20	557	6	410	-	-
원당동	19	587	7	483	2	x
당하동	15	465	5	405	4	783
오류왕길동	193	5,683	40	2,629	17	2,560
마전동	21	583	9	590	1	x
아라동	15	444	7	485	3	423

주 : 1) 사업체가 2개 이하인 경우 사업체의 비밀번호를 위해 "X"로 표시

자료 : 「사업체조사」 통계청 경제총조사과

## Number of Establishments and Workers by Workforce Size(Cont'd)

Unit : each, person

300~499명 300~499persons		500~999명 500~999persons		1,000명이상 1,000 persons or more		Year & Dong
사업체 Estab- lishments	종사자 Workers	사업체 Estab- lishments	종사자 Workers	사업체 Estab- lishments	종사자 Workers	
16	5,949	8	5,207	4	5,866	2017
12	4,997	6	4,010	7	11,736	2018
10	4,060	9	5,747	6	8,638	2019
12	4,534	10	7,089	7	11,530	2020
13	5,110	7	4,972	7	9,594	2021
10	3,985	10	6,984	8	10,727	2022
<b>11</b>	<b>4,292</b>	<b>10</b>	<b>7,354</b>	<b>6</b>	<b>9,178</b>	<b>2023</b>
2	x	2	x	1	x	Geomamgyeongseo-dong
2	x	1	x	2	x	Yeonhui-dong
1	x	-	-	-	-	Cheongra1-dong
1	x	-	-	-	-	Cheongra2-dong
1	x	1	x	-	-	Cheongra3-dong
1	x	-	-	-	-	Gajeong1-dong
-	-	-	-	-	-	Gajeong2-dong
-	-	-	-	-	-	Gajeong3-dong
1	x	1	x	-	-	Sinhyeonwonchang-dong
-	-	-	-	-	-	Seongnam1-dong
-	-	-	-	-	-	Seongnam2-dong
-	-	-	-	-	-	Seongnam3-dong
1	x	-	-	-	-	Gajwa1-dong
-	-	-	-	-	-	Gajwa2-dong
-	-	3	2,554	-	-	Gajwa3-dong
-	-	-	-	1	x	Gajwa4-dong
-	-	-	-	-	-	Geomdan-dong
-	-	-	-	-	-	Bulodaegok-dong
-	-	-	-	-	-	Wondang-dong
-	-	1	x	-	-	Dangha-dong
1	x	1	x	2	x	Oryuwanggil-dong
-	-	-	-	-	-	Majeon-dong
-	-	-	-	-	-	Ara-dong

Source : Statistics Korea

### 3. 산업별 사업체수 및 종사자수

단위 : 개, 명

연별	합계					농업, 임업 및 어업	
	Total					Agriculture, forestry and fishing	
	사업체수 Establishments	여성대표자 Female representa- tives	종사자수 Workers			사업체 Establish- ments	종사자 Workers
동별			계 Total	남 Male	여 Female		
2017	32,312	11,468	179,753	108,355	71,398	5	29
2018	34,741	12,113	194,744	115,677	79,067	7	22
2019	36,650	12,964	201,729	119,804	81,925	7	28
2020	57,942	19,698	230,285	139,848	90,437	20	69
2021	58,270	20,131	230,658	137,164	93,494	17	108
2022	61,255	21,516	240,867	142,877	97,990	12	71
<b>2023</b>	<b>63,831</b>	<b>22,908</b>	<b>245,315</b>	<b>143,979</b>	<b>101,336</b>	<b>12</b>	<b>52</b>
검암경서동	5,333	1,595	21,035	13,960	7,075	1	x
연희동	4,374	1,537	19,466	9,301	10,165	1	x
청라1동	3,988	1,724	13,559	6,679	6,880	1	x
청라2동	3,436	1,659	8,798	3,935	4,863	-	-
청라3동	2,415	1,097	10,147	5,888	4,259	-	-
가정1동	3,124	1,385	8,392	3,681	4,711	-	-
가정2동	494	186	1,067	510	557	-	-
가정3동	359	144	832	364	468	-	-
신현원창동	4,723	1,492	20,613	13,934	6,679	-	-
석남1동	2,278	955	5,464	2,747	2,717	-	-
석남2동	3,945	1,209	14,895	9,959	4,936	-	-
석남3동	840	280	1,792	840	952	-	-
가좌1동	4,662	1,101	25,666	18,733	6,933	-	-
가좌2동	1,322	537	3,045	1,277	1,768	-	-
가좌3동	2,374	697	13,937	8,372	5,565	1	x
가좌4동	1,361	460	6,970	4,300	2,670	1	x
검단동	2,942	1,130	9,041	4,879	4,162	-	-
불로대곡동	1,780	641	4,470	2,601	1,869	3	13
원당동	1,841	788	5,001	2,174	2,827	-	-
당하동	1,760	709	5,833	2,504	3,329	1	x
오류왕길동	5,981	1,597	33,421	22,453	10,968	1	x
마전동	2,021	713	5,114	2,434	2,680	1	x
아라동	2,478	1,272	6,757	2,454	4,303	1	x

주 : 1) 사업체가 2개 이하인 경우 사업체의 비밀보호를 위해 "X"로 표시

자료 : 「사업체조사」 통계청 경제총조사과

# Number of Establishments and Workers by Industry

Unit : each, person

광업 Mining and quarrying		제조업 Manufacturing		전기, 가스, 증기 및 공기조절 공급업 Electricity, gas, steam and air conditioning supply		수도, 하수 및 폐기물 처리, 원료 재생업 Water supply; sewage, waste management, materials recovery		Year & Dong
사업체 Establish- ments	종사자 Workers	사업체 Establish- ments	종사자 Workers	사업체 Establish- ments	종사자 Workers	사업체 Establish- ments	종사자 Workers	
12	175	6,751	64,744	15	1,521	134	2,291	2017
8	111	7,133	66,372	15	1,502	149	2,383	2018
7	130	7,208	66,582	19	1,559	175	2,669	2019
7	114	9,990	70,517	48	1,558	235	2,954	2020
6	103	9,917	70,097	45	1,625	228	3,194	2021
6	74	10,108	71,498	45	1,608	264	3,047	2022
<b>8</b>	<b>81</b>	<b>9,432</b>	<b>70,654</b>	<b>78</b>	<b>1,687</b>	<b>253</b>	<b>3,069</b>	<b>2023</b>
1	x	571	5,745	6	123	30	702	Geomamgyeongseo-dong
-	-	140	331	1	x	11	160	Yeonhui-dong
-	-	244	2,351	31	48	1	x	Cheongra1-dong
-	-	73	89	1	x	3	4	Cheongra2-dong
1	x	131	1,660	5	577	4	165	Cheongra3-dong
-	-	71	122	-	-	2	x	Gajeong1-dong
-	-	6	6	-	-	-	-	Gajeong2-dong
-	-	14	30	-	-	-	-	Gajeong3-dong
-	-	661	6,754	5	521	22	154	Sinhyeonwonchang-dong
-	-	135	345	-	-	4	8	Seongnam1-dong
1	x	1,245	7,944	4	4	25	386	Seongnam2-dong
-	-	37	60	-	-	2	x	Seongnam3-dong
-	-	2,138	14,787	3	189	15	188	Gajwa1-dong
-	-	35	61	-	-	-	-	Gajwa2-dong
-	-	668	7,578	-	-	2	x	Gajwa3-dong
-	-	219	3,106	3	15	1	x	Gajwa4-dong
-	-	429	2,652	1	x	23	59	Geomdan-dong
1	x	360	1,390	1	x	9	34	Bullodaegok-dong
-	-	55	102	2	x	6	39	Wondang-dong
-	-	59	191	-	-	1	x	Dangha-dong
4	38	2,083	15,244	14	45	91	1,115	Oryuwanggil-dong
-	-	34	74	-	-	1	x	Majeon-dong
-	-	24	32	1	x	-	-	Ara-dong

Source : Statistics Korea

### 3. 산업별 사업체수 및 종사자수(계속 1)

단위 : 개, 명

연별	건 설 업 Construction		도매 및 소매업 Wholesale and retail trade		운수 및 창고업 Transportation and storage		숙박 및 음식점업 Accommodation and food service activities	
	사업체 Establish- ments	종사자 Workers	사업체 Establish- ments	종사자 Workers	사업체 Establish- ments	종사자 Workers	사업체 Establish- ments	종사자 Workers
2017	782	5,293	6,980	24,012	3,502	12,635	5,116	14,678
2018	880	5,589	7,240	25,340	4,449	18,029	5,312	16,223
2019	979	7,717	7,621	27,309	4,609	14,740	5,745	17,605
2020	4,376	16,746	14,275	33,564	6,629	16,104	6,618	15,492
2021	4,549	13,892	14,122	33,785	6,755	17,013	6,531	15,766
2022	4,799	15,231	14,656	33,807	7,318	17,433	6,778	17,441
<b>2023</b>	<b>4,942</b>	<b>14,012</b>	<b>16,012</b>	<b>35,498</b>	<b>7,870</b>	<b>18,275</b>	<b>6,929</b>	<b>18,868</b>
검암경서동	1,293	2,174	1,174	2,398	639	1,997	399	1,192
연화동	957	1,897	891	1,697	523	557	579	1,605
청라1동	159	655	955	2,076	201	274	641	2,053
청라2동	140	490	988	1,621	204	222	502	1,564
청라3동	112	770	711	1,294	223	382	281	839
가정1동	135	411	816	1,346	410	566	563	1,394
가정2동	33	74	129	182	136	137	32	86
가정3동	38	48	98	142	68	69	19	28
신현원창동	235	1,681	1,348	3,708	1,119	3,243	399	1,022
석남1동	178	365	555	920	302	697	443	909
석남2동	145	409	828	2,068	606	1,112	406	857
석남3동	76	97	173	244	232	246	66	99
가좌1동	197	1,105	1,015	3,884	389	1,963	257	645
가좌2동	71	136	343	629	290	292	147	377
가좌3동	148	635	509	1,358	241	659	220	563
가좌4동	62	160	438	1,401	184	491	138	287
검단동	212	401	895	1,968	156	320	317	707
볼로대곡동	92	164	478	778	259	276	138	315
원당동	143	422	544	875	154	208	189	463
당하동	84	215	479	1,034	314	328	208	673
오류왕길동	272	1,115	1,568	4,108	427	3,330	395	1,278
마전동	98	323	474	849	531	605	209	633
아라동	62	265	603	918	262	301	381	1,279

주 : 1) 사업체가 2개 이하인 경우 사업체의 비밀보호를 위해 "X"로 표시

자료 : 「사업체조사」 통계청 경제총조사과

# Number of Establishments and Workers by Industry(Cont'd 1)

Unit : each, person

정보통신업 Information and communications		금융 및 보험업 Financial and insurance activities		부동산업 Real estate activities		전문,과학 및 기술서비스업 Professional, scientific and technical activities		Year & Dong
사업체 Establishments	종사자 Workers	사업체 Establishments	종사자 Workers	사업체 Establishments	종사자 Workers	사업체 Establishments	종사자 Workers	
75	1,426	169	1,703	1,310	3,016	363	4,867	2017
77	1,721	180	1,887	1,432	3,404	410	5,334	2018
118	2,082	185	1,810	1,554	3,376	493	5,601	2019
736	2,980	251	1,753	2,966	5,548	1,286	7,290	2020
799	3,433	251	1,779	3,074	5,453	1,398	7,438	2021
870	3,523	257	1,949	3,276	6,142	1,497	7,510	2022
<b>1,058</b>	<b>3,357</b>	<b>259</b>	<b>1,857</b>	<b>3,237</b>	<b>6,108</b>	<b>1,650</b>	<b>7,379</b>	<b>2023</b>
96	398	14	53	182	360	89	1,100	Geomamgyeongseo-dong
30	380	16	185	146	297	147	1,072	Yeonhui-dong
189	339	28	303	284	598	303	638	Cheongra1-dong
115	185	17	109	279	585	136	690	Cheongra2-dong
88	970	9	20	187	417	121	356	Cheongra3-dong
56	160	18	127	164	288	108	383	Gajeong1-dong
10	16	5	27	25	77	11	15	Gajeong2-dong
2	x	1	x	17	37	9	10	Gajeong3-dong
35	48	8	32	153	303	59	178	Sinhyeonwonchang-dong
20	25	11	81	114	180	31	51	Seongnam1-dong
13	82	7	54	150	206	28	69	Seongnam2-dong
12	22	2	x	37	67	13	14	Seongnam3-dong
17	38	25	130	162	292	44	413	Gajwa1-dong
11	17	4	34	47	86	20	29	Gajwa2-dong
38	105	6	140	141	235	49	237	Gajwa3-dong
8	13	3	12	45	58	19	74	Gajwa4-dong
37	51	10	82	205	317	73	170	Geomdan-dong
28	34	3	13	64	143	25	39	Bullodaegok-dong
48	73	8	53	143	243	68	121	Wondang-dong
34	64	5	56	108	199	43	140	Dangha-dong
68	211	34	127	284	602	115	1,301	Oryuwanggil-dong
37	43	15	169	80	150	66	118	Majeon-dong
66	81	10	45	220	368	73	161	Ara-dong

Source : Statistics Korea

### 3. 산업별 사업체수 및 종사자수(계속 II)

단위 : 개, 명

연별	사업시설 관리, 사업 지원 및 임대 서비스업 Business facilities management and Business support services, Rental and leasing activities		공공행정, 국방 및 사회보장행정 Public administration and defence; compulsory social security		교육서비스업 Education	
	사업체 Establish- ments	종사자 Workers	사업체 Establish- ments	종사자 Workers	사업체 Establish- ments	종사자 Workers
2017	397	3,231	47	4,694	1,372	11,299
2018	426	4,068	48	4,768	1,469	11,803
2019	464	4,429	51	5,112	1,589	12,388
2020	1,403	6,421	51	5,149	2,126	12,925
2021	1,351	5,933	54	6,073	2,311	13,735
2022	1,361	6,393	57	5,879	2,643	14,962
<b>2023</b>	<b>1,407</b>	<b>6,483</b>	<b>59</b>	<b>6,516</b>	<b>3,013</b>	<b>15,244</b>
검암경서동	118	708	5	159	189	1,296
연희동	102	1,070	9	3,130	135	1,009
청라1동	84	278	2	x	325	1,436
청라2동	80	207	1	x	438	1,556
청라3동	65	493	3	211	203	1,110
가정1동	77	760	2	x	188	597
가정2동	12	17	1	x	41	201
가정3동	14	22	1	x	23	180
신현원창동	90	318	3	96	131	878
석남1동	45	79	2	x	38	133
석남2동	62	204	2	x	30	141
석남3동	14	27	2	x	31	477
가좌1동	65	324	1	x	23	128
가좌2동	32	74	1	x	97	536
가좌3동	72	250	2	x	37	194
가좌4동	26	137	2	x	36	276
검단동	97	205	3	82	96	556
불로대곡동	48	84	2	x	84	409
원당동	47	327	2	x	148	743
당하동	47	76	3	245	124	789
오류왕길동	119	461	8	1,966	91	432
마전동	53	291	1	x	140	614
아라동	38	71	1	x	365	1,553

주 : 1) 사업체가 2개 이하인 경우 사업체의 비밀번호를 위해 "X"로 표시

자료 : 「사업체조사」 통계청 경제총조사과

# Number of Establishments and Workers by Industry(Cont'd II)

Unit : each, person

보건업 및 사회복지서비스업 Human health and social work activities		예술, 스포츠 및 여가 관련 서비스업 Arts, sports and Recreation related services		협회 및 단체, 수리 및 기타 개인 서비스업 Membership organizations, Repair and Other personal services		Year & Dong
사업체 Establish- ments	종사자 Workers	사업체 Establish- ments	종사자 Workers	사업체 Establish- ments	종사자 Workers	
1,146	13,971	1,072	3,027	3,064	7,141	2017
1,182	15,363	1,115	3,359	3,209	7,466	2018
1,233	16,726	1,190	3,514	3,403	8,352	2019
1,340	19,617	1,400	3,123	4,185	8,361	2020
1,378	19,955	1,368	3,043	4,116	8,233	2021
1,499	22,157	1,408	3,583	4,401	8,559	2022
<b>1,537</b>	<b>23,567</b>	<b>1,423</b>	<b>3,653</b>	<b>4,652</b>	<b>8,955</b>	<b>2023</b>
96	1,667	113	431	317	502	Geomamgyeongseo-dong
141	5,052	148	409	397	608	Yeonhui-dong
120	1,511	112	346	308	575	Cheongra1-dong
76	580	87	339	296	468	Cheongra2-dong
53	535	46	104	172	232	Cheongra3-dong
119	1,541	108	217	287	415	Gajeong1-dong
15	118	7	39	31	59	Gajeong2-dong
5	70	7	116	43	64	Gajeong3-dong
63	757	77	294	315	626	Sinhyeonwonchang-dong
63	1,077	93	158	244	369	Seongnam1-dong
49	456	82	103	262	753	Seongnam2-dong
24	208	11	31	108	137	Seongnam3-dong
35	703	37	82	239	780	Gajwa1-dong
62	489	46	82	116	177	Gajwa2-dong
40	1,508	40	136	160	258	Gajwa3-dong
34	488	23	25	119	382	Gajwa4-dong
86	934	61	111	241	385	Geomdan-dong
41	494	32	47	112	166	Bullodaegok-dong
76	946	65	105	143	234	Wondang-dong
66	1,501	48	86	136	233	Dangha-dong
84	1,118	72	105	251	824	Oryuwanggil-dong
62	734	61	161	158	306	Majeon-dong
127	1,080	47	126	197	402	Ara-dong

Source : Statistics Korea



## V. 농림수산업

### 1. 농가 및 농가인구

단위 : 가구, 명

연 별	농 가 Farm households		
	계 Total	전 업 Full-time	겸업 Part-time
2017	958	447	511
2018	935	424	511
2019	931	421	510
2020	928	419	509
2021	902	402	500
2022	862	382	480
2023	834	358	476

자료 : 경제정책과

### 2. 경지면적

단위 : ha

연 별	합 계 (ha) Total	논 (ha) Paddy Field	밭 (ha) Upland
2017	690	386	304
2018	692	370	322
2019	690	364	326
2020	688	362	326
2021	676	310	366
2022	618	252	366
2023	611	247	364

자료 : 경제정책과

# Agriculture · Forestry · Fisheries

## Farm Households and Population

Unit : household, person

농 가 인 구 Farm population			Year
계 Total	남 Male	여 Female	
3,547	1,792	1,755	2017
3,537	1,785	1,752	2018
3,529	1,779	1,750	2019
3,525	1,775	1,750	2020
3,515	1,767	1,748	2021
3,217	1,620	1,597	2022
<b>2,955</b>	<b>1,510</b>	<b>1,445</b>	<b>2023</b>

Source: Economy Policy Division

## Area of Cultivated Land

Unit : ha

가 구 당 경 지 면 적 (ha) Agricultural land area per household			Year
계 Total	논 Paddyfield	밭 Upland	
0.72	0.40	0.32	2017
0.72	0.37	0.35	2018
0.70	0.37	0.33	2019
0.74	0.39	0.35	2020
0.71	0.35	0.36	2021
0.65	0.32	0.33	2022
<b>0.64</b>	<b>0.31</b>	<b>0.33</b>	<b>2023</b>

Source: Economy Policy Division

### 3. 경지규모별 농가

단위 : 가구

연 별	합 계 Total	경지없는 농가수 No Cultivated land	경지있는 농가수 Cultivated land	0.1ha 미만 Less than 0.1ha	0.1ha 이상 0.5ha미만	0.5ha 이상 1.0ha미만
2017	958	20	938	105	236	240
2018	935	23	912	115	297	252
2019	931	21	910	114	296	252
2020	926	21	905	112	296	250
2021	922	20	902	232	278	267
2022	917	20	897	241	275	258
2023	834	17	817	227	254	224

자료 : 경제정책과

### 4. 식량작물 생산량(정곡)

단위 : ha, M/T

연별	합 계 Total		미 곡 Rice		맥 류 Wheat & Barley	
	면 적 Area	생 산 량 Production	면 적 Area	생 산 량 Production	면 적 Area	생 산 량 Production
2017	425.5	2,238.8	420.0	2,209.0	-	-
2018	425.6	2,239.5	420.0	2,210.0	-	-
2019	425.6	2,234.1	420.0	2,205.0	-	-
2020	425.6	2,229.1	420.0	2,200.0	-	-
2021	424.5	2,228.8	418.9	2,199.6	-	-
2022	343.5	1,862.0	338.5	1,834.0	-	-
2023	343.7	1,862.6	338.4	1,834.0	-	-

자료 : 경제정책과

## Farm Households by Size of Cultivated Land

Unit : household

1.0ha 이상 1.5ha미만	1.5ha 이상 2.0ha미만	2.0ha 이상 3.0ha미만	3.0ha 이상 5.0ha미만	5.0ha 이상 10.0ha미만	10.0ha 이상 10.0ha and Over	Year
173	80	54	43	6	1	2017
168	37	33	7	2	1	2018
168	37	33	7	2	1	2019
168	37	32	7	2	1	2020
77	24	15	7	1	1	2021
75	24	15	7	1	1	2022
67	22	14	7	1	1	2023

Source: Economy Policy Division

## Production of food Grains (Milled Crops)

Unit : ha, M/T

잡 곡 Miscellaneous grains		두 류 Pulses		서 류 Potatoes		Year
면 적 Area	생 산 량 Production	면 적 Area	생 산 량 Production	면 적 Area	생 산 량 Production	
2.1	7.1	2.4	4.2	1.0	18.5	2017
2.1	7.3	2.4	4.0	1.1	18.2	2018
2.1	7.2	2.4	3.8	1.1	18.1	2019
2.1	7.2	2.4	3.8	1.1	18.1	2020
2.1	7.1	2.4	4.1	1.1	18.0	2021
2.0	7.0	2.0	3.2	1.0	17.8	2022
2.0	7.1	2.3	3.7	1.0	17.8	2023

Source: Economy Policy Division

## 5. 채소류 생산량

단위 : ha, M/T

연 별	과 채 류 Fruit-bearing Vegetables										
			수 박 Water Melons			참 외 Melons <sup>1)</sup>			딸 기 Strawberries		
	면 적	생산량	면 적	생산량		면 적	생산량		면 적	생산량	
	Area	Production	Area	Production	kg/10a	Area	Production	kg/10a	Area	Production	kg/10a
2017	6.0	314.1	-	-	-	-	-	-	0.3	10.2	3,400.0
2018	6.0	313.9	-	-	-	-	-	-	0.3	10.1	3,366.7
2019	5.9	313.8	-	-	-	-	-	-	0.3	10.1	3,367
2020	5.8	313.8	-	-	-	-	-	-	0.3	10.1	3,367
2021	5.8	313.8	-	-	-	-	-	-	0.3	10.1	3,367
2022	5.8	311.7	-	-	-	-	-	-	0.3	10.1	3,367
2023	5.9	312.9	-	-	-	-	-	-	0.4	10.2	3,400

주 : 1) 2022년부터 영문명 변경 Sweet Melons → Melons

2) 일부수치 정정

자료 : 경제정책과

## 5. 채소류 생산량(계속)

단위 : ha, M/T

연 별	엽 채 류 Leafy and Stem Vegetables										
			배 추 Chinese Cabbage			시 금 치 Spinach			상 추 Lettuce		
	면 적	생산량	면 적	생산량		면 적	생산량		면 적	생산량	
	Area	Production	Area	Production	kg/10a	Area	Production	kg/10a	Area	Production	kg/10a
2017	45.4	1,960.5	8.2	541.2	6,600	1.9	30.3	1,595	35.3	1,389.0	3,935
2018	45.4	1,958.1	8.2	540.0	6,585	1.9	31.1	1,637	35.3	1,387.0	3,929
2019	45.4	1,959.0	8.2	540.0	6,585	1.9	31.0	1,632	35.3	1,388.0	3,932
2020	44.8	1,955.8	8.0	539.0	6,738	1.7	30.8	1,812	35.1	1,386.0	3,949
2021	44.8	1,955.8	8.0	540.0	6,750	1.7	30.8	1,812	35.1	1,385.0	3,946
2022	44.0	1,951.0	8.0	540.0	6,750	1.5	28.0	1,867	34.5	1,383.0	4,009
2023	44.8	1,954.8	8.0	539.0	6,738	1.7	30.8	1,812	35.1	1,385.0	3,946

자료 : 경제정책과

## Vegetable Production

Unit : ha, M/T

과 채 류 Fruit-bearing Vegetables									Year
오 이 Cucumbers			호 박 Pumpkins			토마토 Tomatoes			
면 적	생 산 량		면 적	생 산 량		면 적	생 산 량		
Area	Production	kg/10a	Area	Production	kg/10a	Area	Production	kg/10a	
1.2	82.0	6,833	1.3	43.7	3,362	3.2	178.2	5,569	2017
1.2	82.0	6,833	1.2	43.8	3,650	3.3	178.0	5,394	2018
1.2	82.0	6,833	1.2	43.7	3,642	3.2	178.0	5,563	2019
1.2	82.0	6,833	1.2	43.7	3,642	3.1	178.0	5,742	2020
1.2	82.0	6,833	1.2	43.7	3,642	3.1	178.0	5,742	2021
1.2	82.0	6,833	1.2	43.6	3,633	3.1	176.0	5,677	2022
1.2	82.0	6,833	1.2	43.7	3,462	3.1	177.0	5,742	2023

Source: Economy Policy Division

## Vegetable Production(Cont'd)

Unit : ha, M/T

엽 채 류			근 채 류    Root Vegetables								Year
양 배 추 Cabbage			무 White Radish				당 근 Carrots				
면 적	생산량		면 적	생산량	면 적	생산량		면 적	생산량		
Area	Production	kg/10a	Area	Production	Area	Production	kg/10a	Area	Production	kg/10a	
-	-	-	4.8	251.0	4.8	251.0	5,229	-	-	-	2017
-	-	-	4.9	250.0	4.9	250.0	5,102	-	-	-	2018
-	-	-	4.9	250.0	4.9	250.0	5,102	-	-	-	2019
-	-	-	4.9	250.0	4.9	250.0	5,102	-	-	-	2020
-	-	-	4.9	250.0	4.9	250.0	5,102	-	-	-	2021
-	-	-	4.9	250.0	4.9	250.0	5,102	-	-	-	2022
-	-	-	4.9	250.0	4.9	250.0	5,102	-	-	-	2023

Source: Economy Policy Division

## 5. 채소류 생산량(계속)

단위 : ha, M/T

연 별	조 미 채 소 류 Spice & Culinary Vegetables							
			고 추 Red Peppers			파 Green Onions		
	면 적	생산량	면 적	생산량		면 적	생산량	
	Area	Production	Area	Production	kg/10a	Area	Production	kg/10a
2017	37.7	260.5	31.0	82.1	265	5.7	170.2	2,986
2018	36.7	263.3	31.0	82.2	265	5.7	173.0	3,035
2019	37.7	261.0	31.0	82.0	265	5.7	171.0	3,000
2020	37.7	261.0	31.0	82.0	265	5.7	171.0	3,000
2021	37.7	261.0	31.0	83.0	268	5.7	170.0	2,982
2022	37.7	261.0	31.0	83.0	268	5.7	170.0	2,982
2023	37.7	261.0	31.0	82.0	265	5.7	171.0	3,000

자료 : 경제정책과

## 6. 과실류 생산량

단위 : ha, M/T

연 별	합 계 Total		사 과 Apples			배 Pears			복 송 아 Peaches		
	면 적	생산량	면 적	생산량		면 적	생산량		면 적	생산량	
	Area	Production	Area	Production	kg/10a	Area	Production	kg/10a	Area	Production	kg/10a
	Area	Production	Area	Production	kg/10a	Area	Production	kg/10a	Area	Production	kg/10a
2017	20.0	164.7	-	-	-	10.5	55.2	526	-	-	-
2018	20.0	163.1	-	-	-	10.5	54.0	514	-	-	-
2019	20.0	161.9	-	-	-	10.5	53.0	511	-	-	-
2020	20.0	162.0	-	-	-	10.5	53.5	509	-	-	-
2021	20.0	162.0	-	-	-	10.5	54.8	521	-	-	-
2022	20.0	162.0	-	-	-	10.5	54.8	521	-	-	-
2023	19.5	160.5	-	-	-	10.0	52.0	520	-	-	-

자료 : 경제정책과

## Vegetable Production(Cont'd)

Unit : ha, M/T

조 미 채 소 류    Spice & Culinary Vegetables									Year
양 파 Onions			생 강 Ginger			마 늘 Garlic			
면 적	생 산 량		면 적	생 산 량		면 적	생 산 량		
Area	Production	kg/10a	Area	Production	kg/10a	Area	Production	kg/10a	
-	-	-	-	-	-	1.0	8.2	820	2017
-	-	-	-	-	-	1.0	8.1	810	2018
-	-	-	-	-	-	1.0	8.0	800	2019
-	-	-	-	-	-	1.0	8.0	800	2020
-	-	-	-	-	-	1.0	8.0	800	2021
-	-	-	-	-	-	1.0	8.0	800	2022
-	-	-	-	-	-	1.0	8.0	800	2023

Source: Economy Policy Division

## Fruit Production

Unit : ha, M/T

포 도 Grapes			감 귤 Tangerines			감 Persimmons			기 타 Other Fruit			Year
면 적	생산량		면 적	생산량		면 적	생산량		면 적	생산량		
Area	Production	kg/10a	Area	Production	kg/10a	Area	Production	kg/10a	Area	Production	kg/10a	
7.5	102.8	1,371	-	-	-	-	-	-	2.0	6.7	335.0	2017
7.5	102.4	1,365	-	-	-	-	-	-	2.0	6.7	335.0	2018
7.5	102.2	1,362	-	-	-	-	-	-	2.0	6.7	335.0	2019
7.5	101.8	1,357	-	-	-	-	-	-	2.0	6.7	335.0	2020
7.5	100.5	1,340	-	-	-	-	-	-	2.0	6.7	335.0	2021
7.5	100.5	1,340	-	-	-	-	-	-	2.0	6.7	335.0	2022
7.5	101.8	1,357	-	-	-	-	-	-	2.0	6.7	355	2023

Source: Economy Policy Division



## 7. 가축사육

단위 : 농장, 가구, 마리

연 별	한 육 우 Native and beefcattle		젖 소 Dairycattle		돼 지 Pigs		닭 Chicken	
	사육농장	마리수	사육농장	마리수	사육농장	마리수	사육가구	마리수
	farms	Heads	farms	Heads	farms	Heads	House- holds	Heads
2017	10	304	4	181	1	2,000	10	42,000
2018	10	187	4	121	1	2,500	8	42,000
2019	5	12	4	286	1	2,700	103	3,281
2020	6	78	4	205	1	2,700	126	3,947
2021	6	58	4	170	1	2,500	94	4,390
2022	3	83	4	200	1	2,500	111	4,836
2023	3	83	4	200	1	2,500	74	2,025

주 : 1) 주요가축: 한육우, 젖소, 돼지, 닭, 오리

기타가축: 염소, 면양, 사슴, 토끼, 개, 칠면조, 거위, 꿀벌(2023년부터 말 제외)

2) 닭: 시·도 구분없이 용도별 3,000마리 이상 사육농가를 전수조사(2006년부터)

3) 오리: 시·도 구분없이 용도별 2,000마리 이상 사육농가를 전수조사(2011년부터)

자료 : 경제정책과

## 7. 가축사육(계속)

단위 : 농장, 가구, 마리

연 별	사슴 Deer		토끼 Rabbits		개 Dogs	
	사육가구	마리수	사육가구	마리수	사육가구	마리수
	House- holds	Heads	House- holds	Heads	House- holds	Heads
2017	5	46	-	-	11,300	14,714
2018	5	42	-	-	13,200	17,328
2019	-	-	-	-	21,291	28,298
2020	-	-	-	-	23,113	30,267
2021	-	-	-	-	23,859	31,057
2022	-	-	-	-	25,489	40,295
2023	-	-	-	-	42,891	68,826

주 : 1) 주요가축: 한육우, 젖소, 돼지, 닭, 오리

기타가축: 염소, 면양, 사슴, 토끼, 개, 칠면조, 거위, 꿀벌(2023년부터 말 제외)

2) 닭: 시·도 구분없이 용도별 3,000마리 이상 사육농가를 전수조사(2006년부터)

3) 오리: 시·도 구분없이 용도별 2,000마리 이상 사육농가를 전수조사(2011년부터)

자료 : 경제정책과

## Number of Livestock and Poultry and Livestock Farm

Unit : farm, household, head

오 리		염소 (유산양포함) Goats		면 양 Sheep		Year
Ducks						
사육가구 House-holds	마리수 Heads	사육가구 House-holds	마리수 Heads	사육가구 House-holds	마리수 Heads	
3	14	4	144	-	-	2017
3	15	4	152	-	-	2018
8	36	14	316	-	-	2019
-	-	14	316	-	-	2020
-	-	12	176	1	2	2021
-	-	10	139	1	2	2022
-	-	14	276	-	-	2023

Source: Economy Policy Division

## Number of Livestock and Poultry and Livestock Farm(Cont'd)

Unit : farm, household, head

칠 면 조		거 위		꿀벌		Year
Turkeys		Goose		Beehives		
사육가구	마리수	사육가구	마리수	사육가구	통수	
House-holds	Heads	House-holds	Heads	House-holds		
-	-	-	-	12	1,100	2017
-	-	-	-	12	1,100	2018
-	-	11	36	26	3,000	2019
-	-	-	-	20	2,258	2020
-	-	-	-	16	1,750	2021
-	-	-	-	16	1,068	2022
-	-	-	-	25	2,487	2023

Source: Economy Policy Division

## 8. 가축전염병 발생

단위 : 농가수

연 별	구제역 Foot and Mouth Disease	돼지열병 Classical Swine Fever	돼지 오제스키병 Aujeszky's Disease	돼지생식기 호흡기증후군 PRRS	브루셀라병 Brucellosis	결핵병 Tuberculosis
2017	-	-	-	-	-	-
2018	-	-	-	-	-	-
2019	-	-	-	-	-	-
2020	-	-	-	-	-	-
2021	-	-	-	-	-	-
2022	-	-	-	-	-	-
2023	-	-	-	-	-	-

자료 : 경제정책과

## 9. 불법 산림훼손 피해현황

단위 : 건, ha, m³, 천원

연 별	합 계				도 별				무 허 가 벌 채			
	Total				Secret logging				Unlicensed cutting			
	건 수 Cases	면 적 Area	재 적 Volume	금 액 Amount	건 수 Cases	면 적 Area	재 적 Volume	금 액 Amount	건 수 Cases	면 적 Area	재 적 Volume	금 액 Amount
2017	6	1.46	-	-	-	-	-	-	-	-	-	-
2018	3	0.06	-	-	-	-	-	-	-	-	-	-
2019	2	0.36	-	-	-	-	-	-	-	-	-	-
2020	3	0.03	-	-	-	-	-	-	-	-	-	-
2021	1	0.33	-	-	-	-	-	-	-	-	-	-
2022	-	-	-	-	-	-	-	-	-	-	-	-
2023	4	0.33	-	-	-	-	-	-	-	-	-	-

자료 : 산림정원과

## Cases of Infectious Livestock Diseases

Unit : household

고병원성 조류인플루엔자  HPAI	추 백 리  Pullorum Disease	가금티푸스  Fowl Typhoid	뉴 캐 슬 병  Newcastle Disease	사슴만성 소모성질병 Chronic Wasting Disease	낭충봉아 부패병  Sacbrood Disease	Year
-	-	-	-	-	-	2017
-	-	-	-	-	-	2018
-	-	-	-	-	-	2019
-	-	-	-	-	-	2020
-	-	-	-	-	-	2021
-	-	-	-	-	-	2022
-	-	-	-	-	-	2023

Source: Economy Policy Division

## Uncontrolled Forest Damage by Cause

Unit : cases, ha, m³, 1,000 won

불 법 산 지 전 용 Illegal conversion of forest to other uses				기 타 Others				Year
건 수 Cases	면 적 Area	재 적 Volume	금 액 Amount	건 수 Cases	면 적 Area	재 적 Volume	금 액 Amount	
6	1.46	-	-	-	-	-	-	2017
3	0.06	-	-	-	-	-	-	2018
2	0.36	-	-	-	-	-	-	2019
2	0.02	-	-	1	0.01	-	-	2020
1	0.33	-	-	-	-	-	-	2021
-	-	-	-	-	-	-	-	2022
4	0.33	-	-	-	-	-	-	2023

Source : Forest Garden Division

## 10. 어선보유

단위 : 척, 톤

연 별	총 계 Total				1톤 미만	1~5톤 미만
	동 력 Powered		무동력 Non-powered			
	척 수 No.of boats	톤 수 Gross tonnage	척 수 No.of boats	톤 수 Gross tonnage	Less than 1ton	1 ~ less than 5 tons
2017	11	39.95	-	-	3	5
2018	6	16.68	-	-	3	2
2019	8	51.10	-	-	3	2
2020	8	50.19	-	-	3	2
2021	8	55.19	-	-	3	2
2022	9	64.96	-	-	3	2
2023	10	69.95	-	-	3	3

자료 : 경제정책과

## Fishing Vessel Ownership

Unit : number, ton

5-10톤 미만  5~less than 10 tons	10-20톤 미만  10~less than 20 tons	20-30톤 미만  20~less than 30 tons	30-50톤 미만  30~less than 50 tons	50-100톤 미만  50~less than 100 tons	100톤 이상  100 ton or larger	Year
3	-	-	-	-	-	2017
1	-	-	-	-	-	2018
2	-	1	-	-	-	2019
2	-	1	-	-	-	2020
2	-	-	1	-	-	2021
3	-	-	1	-	-	2022
3	-	-	1	-	-	2023

Source: Economy Policy Division

## VI. 광업 · 제조업 및 에너지

### 1. 광업 및 제조업(10인이상)

단위 : 개, 명, 백만원

연 별	합 계 (광업·제조업) Total (Mining·Manufacturing)			
	사 업 체 수 Number of establishments	종 사 자 수 Number of workers	급여액 <sup>2)</sup> (퇴직금제외) Wages and salaries	출 하 액 Value of shipments
2017	1,462	44,917	1,654,241	20,799,526
2018	1,376	43,579	1,717,004	22,490,184
2019	1,405	42,844	1,763,197	19,197,656
2020	1,426	43,043	1,763,412	17,686,649
2021	1,495	44,517	1,899,569	22,622,817
2022	1,524	45,960	2,111,948	27,447,846
2023	1,560	46,964	2,248,390	29,000,173
광 업	6	126	6,118	57,328
제조업	1,554	46,838	2,242,272	28,942,845

주 : 1) 사업체가 2개 이하인 경우 사업체의 비밀보호를 위해 "X"로 표시

2) 2023년부터 연간급여액 → 급여액으로 변경

3) 2023년부터 완제품·반제품·재공품 재고액 항목 삭제

자료 : 「광업제조업조사」 통계청 산업통계과

# Mining, Manufacturing Industry and Energy

## Mining and Manufacturing(10 or More workers)

Unit : each, person, million won

합 계 (광업·제조업) Total (Mining·Manufacturing)			Year
주요생산비 Major production cost	부가가치 Value added	유형자산연말잔액 (건설중인자산제외) Value of tangible assets at end of year	
15,428,945	5,505,321	10,095,003	2017
17,295,824	5,259,106	9,384,608	2018
13,942,275	5,259,353	9,094,253	2019
12,286,019	5,168,456	9,714,338	2020
16,560,693	6,329,533	10,408,340	2021
19,783,448	7,865,823	11,140,847	2022
20,583,221	8,490,127	11,720,121	2023
32,817	23,763	37,188	Mining
20,550,404	8,466,364	11,682,933	Manufacturing

Source : Statistics Korea



## 2. 사업체규모별(중분류별) 광업 및 제조업(10인이상)

단위 : 개, 명, 백만원

분 류 번 호	산 업 중 분 류 별 Medium classification of industries	사 업 체 수 Number of establishments	종 사 자 수 Number of workers	급여액 <sup>3)</sup> (퇴직금제외) Wages and salaries
B-C	2017	1,462	44,917	1,654,241
B-C	2018	1,376	43,579	1,717,004
B-C	2019	1,405	42,844	1,763,197
B-C	2020	1,426	43,043	1,763,412
B-C	2021	1,495	44,517	1,899,569
B-C	2022	1,524	45,960	2,111,948
<b>B-C</b>	<b>2023</b>	<b>1,560</b>	<b>46,964</b>	<b>2,248,390</b>
B	광 업	6	126	6,118
C	제 조 업	1,554	46,838	2,242,272
10	식품 제조업	107	3,248	126,480
11	음료 제조업	-	-	-
12	담배 제조업	-	-	-
13	섬유제품 제조업; 의복제외	16	344	14,779
14	의복, 의복 액세서리 및 모피제품 제조업	6	158	4,231
15	가죽, 가방 및 신발제조업	1	X	X
16	목재 및 나무제품 제조업; 가구 제외	98	2,558	127,539
17	펄프, 종이 및 종이제품 제조업	19	415	16,134
18	인쇄 및 기록매체 복제업	11	297	12,829
19	코크스, 연탄 및 석유정제품 제조업	3	687	96,566
20	화학 물질 및 화학제품 제조업 ; 의약품 제외	67	2,129	96,699
21	의료용 물질 및 의약품제조업	-	-	-
22	고무 및 플라스틱제품 제조업	117	4,028	174,867
23	비금속 광물제품 제조업	51	1,585	67,319
24	1차 금속 제조업	87	2,615	128,306
25	금속 가공제품 제조업; 기계 및 가구 제외	265	5,472	235,135
26	전자 부품, 컴퓨터, 영상, 음향 및 통신장비 제조업	123	4,765	212,919
27	의료, 정밀, 광학 기기 및 시계 제조업	41	1,111	56,036
28	전기장비 제조업	115	4,552	261,128
29	기타 기계 및 장비 제조업	289	8,260	403,980
30	자동차 및 트레일러 제조업	64	2,376	115,897
31	기타 운송장비 제조업	3	104	2,790
32	가구 제조업	51	1,357	55,277
33	기타 제품 제조업	19	666	27,794
34	산업용 기계 및 장비수리업	1	X	X

주 : 1) 2020년 자료는 「2020년 기준 경제총조사」집계 결과임

2) 사업체가 2개 이하인 경우 사업체의 비밀번호를 위해 "X"로 표시

3) 2023년부터 연간급여액 → 급여액으로 변경

4) 2023년부터 유형자산 연말잔액(건설중인자산 제외) → 유형자산 연말잔액으로 변경

자료 : 「광업제조업조사」 통계청 산업통계과

# Mining and Manufacturing by Division of Industry(10 or More workers)

Unit : each, person, million won

출 하 액	주요생산비	부 가 가 치	유형자산 연말잔액	산 업 중 분 류 별
Value of shipments	Major production cost	Census value added	Value of tangible assets at end of year	Medium classification of industries
20,799,526	15,428,945	5,505,321	10,095,003	2017
22,490,184	17,295,824	5,259,106	9,384,608	2018
19,197,656	13,942,275	5,259,353	9,094,253	2019
17,686,649	12,286,019	5,168,456	9,714,338	2020
22,622,817	16,560,693	6,329,533	10,408,340	2021
27,447,846	19,783,448	7,865,823	11,140,847	2022
<b>29,000,173</b>	<b>20,583,221</b>	<b>8,490,127</b>	<b>11,720,121</b>	<b>2023</b>
57,328	32,817	23,763	37,188	Mining
28,942,845	20,550,404	8,466,364	11,682,933	Manufacturing
1,683,502	1,212,521	471,335	707,281	Manufacture of food products
-	-	-	-	Manufacture of beverages
-	-	-	-	Manufacture of tobacco products
53,784	26,901	26,321	21,660	Manufacture of textiles, except apparel
29,712	12,096	17,040	16,818	Manufacture of wearing apparel, clothing accessories and fur articles
X	X	X	X	Manufacture of leather, luggage and footwear
1,015,914	659,942	349,646	1,059,975	Manufacture of wood and of products of wood and cork; except furniture
147,634	106,403	42,194	86,415	Manufacture of pulp, paper and paper products
48,980	24,180	24,531	21,268	Printing and reproduction of recorded media
10,769,889	8,462,992	2,347,875	2,560,404	Manufacture of coke, briquettes and refined petroleum products
1,040,955	730,079	319,836	450,036	Manufacture of chemicals and chemical products; except pharmaceuticals and medicinal chemicals
-	-	-	-	Manufacture of pharmaceuticals, medicinal chemical and botanical products
1,048,768	621,989	436,463	882,775	Manufacture of rubber and plastics products
933,215	601,524	337,238	525,837	Manufacture of other non-metallic mineral products
2,583,573	2,043,934	525,221	808,818	Manufacture of basic metals
1,373,781	804,714	574,006	779,970	Manufacture of fabricated metal products, except machinery and furniture
1,513,176	997,514	496,993	568,993	Manufacture of electronic components, computer; visual, sounding and communication equipment
461,041	256,758	195,564	167,720	Manufacture of medical, precision and optical instruments, watches and clocks
2,069,925	1,399,008	665,525	903,505	Manufacture of electrical equipment
2,579,721	1,541,454	1,099,764	1,366,468	Manufacture of other machinery and equipment
1,001,302	709,415	288,672	471,954	Manufacture of motor vehicles, trailers and semitrailers
16,831	10,585	6,427	12,973	Manufacture of other transport equipment
405,010	251,646	149,402	209,262	Manufacture of furniture
136,249	75,481	63,689	55,085	Other product manufacture
X	X	X	X	Maintenance and repair services of industrial machinery and equipment

Source : Statistics Korea

### 3. 산업 및 농공단지

단위 : 개별

연 별	단 지 수	단 지 명	지정면적 (천㎡) <sup>4)</sup> Designated area (thousand ㎡)	관리면적 (천㎡) <sup>4)</sup> Management area (thousand ㎡)	전체면적 (thousand ㎡) Total area	분양대상 Subject to pre-sale	분양 Pre-sale
산업단지별	Number of complexes	Name of complexes					
2017	3	인천서부산업단지	.	.	938	792	792
		청라1지구일반지방산업단지	.	.	194	134	134
		검단일반산업단지	.	.	2,251	1,521	1,413
2018	3	인천서부산업단지	.	.	938	792	792
		청라1지구일반지방산업단지	.	.	194	134	134
		검단일반산업단지	.	.	2,251	1,521	1,413
2019	3	인천서부산업단지	.	.	938	792	792
		청라1지구일반지방산업단지	.	.	194	134	134
		검단일반산업단지	.	.	2,251	1,521	1,413
2020	3	인천서부산업단지	.	.	938	792	792
		청라1지구일반지방산업단지	.	.	194	134	134
		검단일반산업단지	.	.	2,251	1,521	1,413
2021	3	인천서부산업단지	.	.	938	792	792
		청라1지구일반지방산업단지	.	.	194	134	134
		검단일반산업단지	.	.	2,251	1,521	1,4292)
2022	3	인천서부산업단지	.	.	938	792	792
		청라1지구일반지방산업단지	.	.	194	134	134
		뷰티폴파크 <sup>3)</sup>	.	.	2,251	1,521	1,432
2023	3	인천서부산업단지	939	938	938	792	792
		청라1지구일반지방산업단지	194	194	194	134	134
		뷰티폴파크	2,251	2,251	2,251	1,521	1,432

주 : 1) 2015년부터 검단일반산업단지 내용 추가

2) 수치 정정

3) 2022년부터 산업단지 명칭 변경(검단일반산업단지 → 뷰티폴파크)

4) 2023년부터 지정면적, 관리면적, 미분양, 분양률 항목 추가

5) 2023년부터 표기정정

- 총면적 → 전체면적

- 분양대상면적 → 분양대상, Rental area → Subject to pre-sale

- 분양면적 → 분양, Rented area → Pre-sale

- 종업원수 → 고용, Number of employees → Employment

- 생산액 → 누계생산, Gross output → Cumulative production

- 수출액 → 누계수출, Exports → Cumulative exports

자료 : 기업지원과

# General and Rual Area Industrial Complexes

Unit : item specific

미분양 Unsold	분양률 (%) Pre-sale rate	입 주 업 체 수			고용(명) Employment	누계생산 (억원) Cumulative production	누계수출 (천달러) Cumulative exports	Year
		Number of factories in the complexes	가동업체 Number of factories in operation	가동률 (%) Operation ratio				
.	.	250	241	90	6,044	20,232	489,393	2017
.	.	30	30	100	826	2,252	61,382	
.	.	804	685	85	10,561	11,178	119,991	
.	.	260	260	90	5,169	20,752	392,339	2018
.	.	29	29	100	812	2,753	97,465	
.	.	886	819	92	9,270	10,735	72,566	
.	.	273	273	90	5,560	21,089	323,131	2019
.	.	30	30	100	859	2,035	57,349	
.	.	923	881	95	11,187	9,717	48,466	
.	.	283	282	99	5,717	4,878	103,230	2020
.	.	35	35	100	818	1,811	52,927	
.	.	972	934	96	10,899	10,270	134,254	
.	.	281	276	98	5,379	18,480	611,958	2021
.	.	34	34	100	771	2,431	61,536	
.	.	995	960	96	10,956	8,285	105,898	
.	.	290	289	100	5,531	15,916	872,970	2022
.	.	35	35	100	772	2,287	21,685	
.	.	1,029	999	97	10,990	8,908	38,503	
-	100	289	287	99	5,526	3,436	83,270	2023
-	100	35	35	100	735	2,155	13,924	
89	94	1,080	1,052	97	10,922	7,575	40,724	

Source : Corporate Support Division

## VII. 상·하수도

### 1. 상수도 보급현황

단위 : 명, 개별

연 별	총 인 구 Population	급 수 인 구 Population with water supply	보 급 률 (%) Water supply rate(%)	시 설 용 량 (㎥/일) Water supply capacity(㎥/day)
2017	527,935	527,419	99.90	1,958,080
2018	551,311	550,913	99.90	1,958,080
2019	557,415	557,378	99.99	1,958,080
2020	553,890	553,845	99.99	1,958,080
2021	566,676	566,631	99.99	1,958,080
2022	601,178	601,132	99.99	1,958,080
2023	638,605	638,605	99.90	1,958,080

주 : 1)시설용량, 급수량, 1일 1인당 급수량은 인천시 전체 자료임

2)일부수치 정정

자료 : 상수도사업본부

# Public Water and Sewage

## Water Supply Service

Unit : person, item specific

급 수 량 (㎥/일) Amount of water supplied (㎥/day)	1일 1인당 급수량 (ℓ) Daily water supply per person( ℓ )	급 수 전 수 (개) Number of faucets(number)	Year
1,021,165	343	70,795	2017
1,056,945	354	73,011	2018
1,079,455	360	74,257	2019
1,071,526	359	75,334	2020
1,077,863	361	76,742	2021
1,055,546	351	78,492	2022
1,060,859	348	79,502	2023

Source : Waterworks Headquarters

## 2. 상수도관

단위 : m

연 별	합 계 Total	소 계 Sub-total	도수관 Aqueduct pipe								
			에나멜 코팅 도복장 강관 Enamel coated steel pipe	액상 에폭시 도복장 강관 Liquid epoxy coated steel pipe	주철관 Cast iron	덕타일 주철관 Ductile iron pipe	PVC관 <sup>4)</sup>	내충격 수도관 (도수관) HI-VP	PE관	흙관 Hume pipe	기 타 Others
2017	1,127,248	1,057	...	...	...	...	...	...	...	...	...
2018	1,190,717	1,290	...	...	...	...	...	...	...	...	...
2019	1,170,669	1,290	...	...	...	...	...	...	...	...	...
2020	1,185,819	1,290	1,290	-	-	-	-	...	...	...	-
2021	1,188,111	1,290	1,290	-	-	-	-	...	...	...	-
2022	1,187,475	1,290	1,290	-	-	-	-	...	...	...	-
2023	1,197,726	1,295	1,290	-	-	-	-	-	-	-	5

주 : 1) 2017~2019년은 연도별 합계 및 관용도별 소계까지만 기재(2020년 이후와 재질분류 체계 상이)

2) 일부수치 조정

3) 2022년부터 항목명 변경(수도용 경질폴리염화 비닐관 Unplasticized poly(vinyl chloride) pipe → 내충격수도관 High impact water pipe)

4) 2023년부터 「도수관」 하위 항목 추가 : PVC관 / 내충격수도관(도수관) / PE관 / 흙관

5) 2023년부터 「송수관」 하위 항목 추가 : PVC관 / 내충격수도관(송수관) / PE관 / 흙관

6) 2023년부터 「배수관」 하위 항목 추가 : PVC관 / 내충격수도관(배수관) / PE관

7) 2023년부터 항목명 변경(스텐레스관 → 스테인리스관)

자료 : 상수도사업본부

## 2. 상수도관(계속)

단위 : m

연 별	소 계 Sub-total	배수관 Water drain pipe							
		에나멜 코팅 도복장 강관 Enamel coated steel pipe	액상 에폭시 도복장 강관 Liquid epoxy coated steel pipe	주철관 Cast iron	덕타일 주철관 Ductile iron pipe	PVC관 <sup>6)</sup>	내충격 수도관 (도수관) HI-VP	PE관	기 타 Others
2017	761,956	...	...	...	...	...	...	...	...
2018	811,278	...	...	...	...	...	...	...	...
2019	804,568	...	...	...	...	...	...	...	...
2020	815,556	52,314	67,424	20,649	359,738	...	...	...	315,431
2021	812,603	48,383	64,318	9,534	366,647	...	...	...	323,721
2022	823,651	39,625	64,650	10,111	389,027	...	...	...	320,238
2023	840,498	37,093	66,015	9,861	397,477	35	96,351	483	233,184

자료 : 상수도사업본부

## Water Supply Pipes

Unit : m

소 계 Sub-total	송수관 Transmission pipe									Year
	에나멜 코팅 도복장 강관 Enamel coated steel pipe	액상 에폭시 도복장 강관 Liquid epoxy coated steel pipe	주철관 Cast iron	덕타일 주철관 Ductile iron pipe	PVC관 <sup>5)</sup>	내충격 수도관 (도수관) HI-VP	PE관	흙관 Hume pipe	기 타 Others	
57,952	...	...	...	...	...	...	...	...	...	2017
61,230	...	...	...	...	...	...	...	...	...	2018
56,132	...	...	...	...	...	...	...	...	...	2019
52,652	29,524	18,196	-	4,127	...	...	...	...	805	2020
54,213	33,256	17,796	-	3,161	-	...	...	...	...	2021
55,694	30,486	20,940	-	4,268	-	...	...	...	...	2022
55,486	30,197	21,022	-	4,268	-	-	-	-	-	2023

Source : Waterworks Headquarters

## Water Supply Pipes(Cont'd)

Unit : m

소 계 Sub-total	급수관 Water supply pipe											Year
	에나멜 코팅 도복장 강관 Enamel coated steel pipe	액상 에폭시 도복장 강관 Liquid epoxy coated steel pipe	주철관 Cast iron	덕타일 주철관 Ductile iron pipe	PVC관 <sup>5)</sup>	내충격 수도관 (도수관) HI-VP	PE관	아연 도강관 Galvanized steel	스테인 리스관 <sup>7)</sup> Stainless steel	동 관 Copper pipe	기 타 Others	
306,283	...	...	...	...	...	...	...	...	...	...	...	2017
316,919	...	...	...	...	...	...	...	...	...	...	...	2018
308,679	...	...	...	...	...	...	...	...	...	...	...	2019
316,321	411	54	44	4,090	59	961	221	-	288,497	-	21,984	2020
320,005	333	44	44	3,455	59	1,129	232	-	291,283	-	23,426	2021
306,840	313	44	44	3,008	211	1,919	259	-	276,468	-	24,574	2022
300,447	320	29	44	2,423	218	1,702	239	-	270,163	-	25,309	2023

Source : Waterworks Headquarters



### 3. 급수 사용량

단위 : m³

연 별	합 계 Total	가 정 용 Residential	공 공 용 (업 무 용) Public
2017	67,862,128	36,061,586	-
2018	70,954,714	37,969,934	-
2019	72,642,620	39,138,650	-
2020	74,687,769	40,475,866	-
2021	74,928,417	41,077,092	-
2022	72,833,933	42,284,356	-
<b>2023</b>	<b>77,090,123</b>	<b>44,111,422</b>	-

주 : 1) 기타: 원수구입

2) 일부수치 정정

자료 : 상수도사업본부

### 4. 급수사용료 부과

단위 : 천원

연 별	합 계 Total	가 정 용 Residential	공 공 용 (업 무 용) Public
2017	48,116,835	18,086,601	-
2018	50,200,401	19,010,838	-
2019	41,361,462	14,549,363	-
2020	49,114,455	20,161,913	-
2021	51,109,344	19,857,961	-
2022	50,024,485	20,348,605	-
<b>2023</b>	<b>51,713,920</b>	<b>21,158,897</b>	-

주 : 1) 기타: 원수구입

2) 일부수치 정정

자료 : 상수도사업본부

## Water Consumption by Use

Unit : m³

일 반 용 (영 업 용) General	욕 탕 용 (욕탕1종(대중탕용) + 욕탕2종) Bath-house	기 타 <sup>1)</sup> (산업 및 공업용 + 기타업종) Others	Year
30,726,331	827,637	246,574	2017
31,921,893	768,330	294,557	2018
32,535,939	713,515	254,516	2019
33,264,632	519,106	428,165	2020
32,639,343	282,648	929,334	2021
29,374,567	360,171	814,839	2022
<b>30,761,706</b>	<b>505,316</b>	<b>1,711,679</b>	<b>2023</b>

Source : Waterworks Headquarters

## Water Usage Charges

Unit :1,000won

일 반 용 (영 업 용) General	욕 탕 용 (욕탕1종(대중탕용) + 욕탕2종) Bath-house	기 타 <sup>1)</sup> (산업 및 공업용 + 기타업종) Others	Year
29,182,103	790,507	57,624	2017
30,386,788	733,937	68,838	2018
26,216,525	536,094	59,480	2019
28,370,177	482,303	100,062	2020
30,778,799	255,399	217,185	2021
29,188,348	260,418	227,114	2022
<b>29,050,217</b>	<b>397,857</b>	<b>1,106,949</b>	<b>2023</b>

Source : Waterworks Headquarters

## 5. 하수도 보급률

단위 : 명, %

연 별	총 인 구 (A) Total Population	미처리인구 (B) Population without sewerage services	처리대상인구 (C=A-B) Population with sewerage service
2017	527,935	7,764	520,171
2018	551,311	7,764	543,547
2019	555,078	24,744	530,334
2020	542,040	24,744	517,296
2021	555,380	24,744	530,636
2022	585,036	24,744	560,292
2023	638,605	5,691	632,914

주 : 1) 분류 정정: 2020년기준까지 '생물학적(2차)' → '고도(3차)'

자료 : 생태하천과

## 6. 하수도 사용료 부과

단위 : 백만원

연 별	합 계 Total	가 정 용 Residential	공 공 용 (업무용) Public (Office)
2017	30,032,546	14,498,941	.
2018	32,852,651	15,244,720	2,077,654
2019	29,873,284	15,851,140	1,564,582
2020	31,846,451	16,247,183	1,478,874
2021	36,742	18,179	1,875
2022	38,276	18,580	2,344
2023	44,467	19,786	2,740

주 : 1) 2021년부터 '천원' → '백만원' 단위 변경

자료 : 생태하천과

## Sewerage System

Unit : Person, %

공공하수처리시설 처리인구(명) Population connected to public sewerage facilities				하수도보급률 (%)  Sewerage distribution rate(%)	Year
계  Total	물리적(1차)  Mechanic(d1)	생물학적(2차)  Biological(d2)	고도(3차) <sup>1)</sup>  Advanced(d3)		
520,171	-	-	520,171	100.0	2017
543,547	-	-	543,547	98.6	2018
530,334	-	-	530,334	95.5	2019
517,296	-	-	517,296	95.4	2020
527,611	-	-	527,611	95.5	2021
560,292	-	-	560,292	95.8	2022
<b>632,914</b>	-	-	<b>632,914</b>	<b>100.0</b>	<b>2023</b>

Source : Ecology Stream Division

## Sewerage Service Charges

Unit : million won

일 반 용 (영업용)  General (Commercial)	욕 탕 용 (욕탕1종 (대중탕용) +욕탕2종) Bath-house	산 업 및 공 업 용  Industrial	기타  Others	Year
7,854,076	903,159	6,776,370	-	2017
8,193,535	825,219	6,511,523	-	2018
6,260,395	610,080	5,587,087	-	2019
7,494,521	506,796	6,119,077	-	2020
9,530	333	6,825	-	2021
11,218	242	5,892	-	2022
<b>16,011</b>	<b>168</b>	<b>5,762</b>	<b>-</b>	<b>2023</b>

Source : Ecology Stream Division

## 7. 하수관거

단위 : km<sup>2</sup>, m, 개소

연 별	계획연장 (m) Planned length	시설연장 (m) Constructed length	보 급 륜 (%) Distribution rate	합 류 식(m) Unclassified pipe		
				계 획 면 적 (km <sup>2</sup> ) Planned area	계 획 연 장 (m) Planned length	시 설 연 장 (m) Constructed length
2017	948,299	948,299	100.00	30.0	384,167	384,167
2018	1,842,336	1,396,258	75.79	30.0	840,000	393,922
2019	1,842,552	1,398,497	75.90	30.0	840,000	395,945
2020	1,842,653	1,398,598	75.90	30.0	840,000	395,945
2021	1,842,653	1,398,965	75.90	30.0	840,000	396,312
2022	1,842,696	1,399,008	75.90	30.0	840,000	396,312
2023	1,842,696	1,399,008	75.90	30.0	840,000	396,312

주 : 1) ~2017년은 서구청 소관 수치만 작성됨

2) 일부수치 정정

자료 : 생태하천과

## 7. 하수관거(계속)

단위 : km<sup>2</sup>, m, 개소

연 별	분 류 식(m) Classified pipe					
	우 수 관 로 Rain Water Pipe Line					
	계 획 연 장 Planned length	시 설 연 장 Constructed length	암 거 Culvert		개 거 Open ditch	측 구 Gutter
			사 각 형 quadrangle	원 형 circle		
2017	402,757	402,757	30,148	267,386	1,200	104,023
2018	559,960	559,960	26,336	362,134	1,190	170,300
2019	560,176	560,176	26,336	362,350	1,190	170,300
2020	560,277	560,277	26,336	362,451	1,190	170,300
2021	560,277	560,277	26,336	362,451	1,190	170,300
2022	560,219	560,219	26,336	362,393	1,190	170,300
2023	560,219	560,219	26,336	362,393	1,190	170,300

자료 : 생태하천과

## Sewage Pipes

Unit : km<sup>2</sup>, m, number

합 류 식(m) Unclassified pipe				분 류 식(m) Classified pipe					Year
암 거 Culvert		개 거 Open ditch	측 구 Gutter	계획면적 (km <sup>2</sup> ) Planned area	오 수 관 로 Sewage Pipe Line				
사각형 quadrangle	원 형 circle				계획연장 Planned length	시설연장 Constructed length	암 거 Culvert		
							사각형 quadrangle	원 형 circle	
60,386	303,043	3,396	17,342	64.0	161,375	161,375	279	161,096	2017
56,784	303,042	3,396	30,700	40.0	442,376	442,376	35,000	407,376	2018
56,784	305,065	3,396	30,700	40.0	442,376	442,376	35,000	407,376	2019
56,784	305,065	3,396	30,700	40.0	442,376	442,376	35,000	407,376	2020
56,784	305,432	3,396	30,700	40.0	442,376	442,376	35,000	407,376	2021
56,784	305,432	3,396	30,700	40.0	442,477	442,477	35,000	407,477	2022
56,784	305,432	3,396	30,700	40.0	442,477	442,477	35,000	407,477	2023

Source : Ecology Stream Division

## Sewage Pipes(Cont'd)

Unit : km<sup>2</sup>, m, number

맨 홀 (개 소)  Manhole (number)	우 · 오 수 받이(개소)  Rain-Waste water inlet (number)	토실·토구 (개소)  Sewer outlet (number)	Year
11,876	34,678	26	2017
20,007	78,393	26	2018
20,381	37,023	26	2019
20,884	37,026	26	2020
21,399	37,043	26	2021
22,583	40,345	34	2022
20,399	37,043	26	2023

Source : Ecology Stream Division

## VIII. 주택 · 건설

### 1. 주택 현황 및 보급률

단위 : 가구, 호

연 별	일반가구수 <sup>1)</sup> No. of general households (A)	주 택 수 Number of houses by type		
		합계 total (B)	단독주택 Detached housing	다가구주택 Multi-household housing
2017	198,236	179,489	6,192	19,204
2018	211,847	187,260	6,197	19,237
2019	217,887	190,603	6,412	19,599
2020	223,229	192,595	6,427	19,880
2021	232,834	204,150	6,441	20,085
2022	246,944	220,962	4,616	22,189
2023	266,168	239,621	4,668	22,466

주 : 국토교통부 새로운 산정방식 적용, 다가구 단독주택 산정방식이 변경 (동→호), 2005년부터~ 게재

1) 일반가구를 대상으로 집계(비혈연가구, 1인가구 포함), 단, 집단가구(6인이상 비혈연가구, 기숙사, 사회시설 등) 및 외국인 가구는 제외

자료 : 건축과, 주택관리과

# Housing and Construction

## Housing Type and Housing supply Ratio

Unit : household, dwelling

주 택 수 Number of houses by type of housing unit				주택보급률(%)	Year
아 파 트 Apartments	연 립 주 택 Town housing	다 세 대 주 택 Multi-unit housing	비 거 주 용 건물내 주택 Housing in non-residential buildings	Housing supply rate (B)/(A)*100	
108,915	4,144	40,954	80	110.4	2017
115,824	4,306	41,654	42	88.4	2018
117,974	3,653	41,946	1,019	87.5	2019
118,872	3,773	42,343	1,300	86.3	2020
130,169	3,854	42,488	1,113	87.6	2021
146,594	4,162	42,631	770	89.4	2022
163,925	4,540	42,819	1,203	90.0	2023

Using the revised method of the Ministry of Land, Infrastructure and Transport for compiling 'Multi - household housing': dong → dwelling

1) Covering general households (incl. households of unrelated persons and one-person households)except in the cases of non-family households with 6 or more members, dormitories, social facilities, and foreigner households

Source : Architecture Division, Housing Management Division



## 2. 건축허가

단위 : 동수, m<sup>2</sup>

연별  용도별		합 계 Total						
		계  Total	콘크리트  Concrete	철골  Steel frame	조적  Masonry	철골·철근 Iron bar & iron frame	목조  Wooden	기타  Others
2017	건수	797	389	379	5	-	2	22
	동수	990	437	513	6	-	2	32
	연면적	2,896,790	2,189,381	461,233	786	-	487	244,904
2018	건수	851						
	동수	1,622	725	818	56	13	7	3
	연면적	3,253,524	2,656,992	507,369	1,340	86,910	530	383
2019	건수	598						
	동수	1,396	912	453	7	3	4	17
	연면적	5,613,198	5,269,766	328,937	721	12,982	342	450
2020	건수	664						
	동수	1,095	459	563	27	33	6	7
	연면적	3,232,051	2,594,748	305,138	808	330,267	763	327
2021	건수	832						
	동수	917	364	514	14	10	12	3
	연면적	2,157,542	1,442,773	395,999	1,252	316,625	712	181
2022	건수	491	219	243	6	-	4	19
	동수	891	387	453	10	-	6	35
	연면적	2,499,648	1,593,789	577,913	1,088	-	718	326,140
2023	건수	431	161	201	10	2	1	56
	동수	1,028	223	514	28	3	1	259
	연면적	3,982,661	2,538,748	718,807	19,882	436	147	704,641
주거용	건수	57	46	2	6	2	1	-
	동수	78	57	2	15	3	1	-
	연면적	63,850	58,214	262	4,791	436	147	-
상업용	건수	168	59	76	2	-	-	31
	동수	208	58	113	3	-	-	34
	연면적	711,556	447,921	32,400	564	-	-	230,671
공업용	건수	120	21	87	1	-	-	11
	동수	456	58	199	9	-	-	190
	연면적	2,158,817	1,326,421	496,283	14,325	-	-	321,788
교육/ 사회용	건수	12	5	3	1	-	-	3
	동수	16	6	6	1	-	-	3
	연면적	34,070	6,113	2,597	202	-	-	25,158
공공용	건수	17	10	6	-	-	-	1
	동수	19	12	6	-	-	-	1
	연면적	160,410	158,809	261	-	-	-	1,340
기타	건수	57	20	27	-	-	-	10
	동수	251	32	188	-	-	-	31
	연면적	853,958	541,270	187,004	-	-	-	125,684

주 : 1) 일부수치 조정

2) 2023년부터 농수산용 항목 삭제

자료 : 건축과

# Building Construction Permits

Unit : number of buildings, m²

계 Total	신 축 New building						Year & a use	
	콘크리트 Concrete	철골 Steel frame	조적 Masonry	철골·철근 Iron bar & iron frame	목조 Wooden	기타 Others		
664	347	302	-	-	1	14	Cases	2017
826	390	415	-	-	1	20	No. of bulidings	
1,152,615	604,801	406,029	-	-	334	141,451	Floor area	
552							Cases	2018
1,089	566	495	23	2	3	-	No. of bulidings	
2,989,293	2,516,396	388,789	747	82,737	396	228	Floor area	
324							Cases	2019
1,067	765	284	2	3	2	11	No. of bulidings	
5,390,875	5,135,228	241,836	200	12,982	279	350	Floor area	
411							Cases	2020
628	290	325	-	7	5	1	No. of bulidings	
3,080,041	2,526,739	240,291	-	312,307	580	124	Floor area	
379							Cases	2021
574	255	305	-	5	9	-	No. of bulidings	
1,979,209	1,351,782	313,429	-	313,480	518	-	Floor area	
307	165	136	-	-	3	3	Cases	2022
334	185	142	-	-	4	3	No. of bulidings	
1,031,110	931,313	95,148	-	-	596	4,053	Floor area	
193	83	109	-	-	-	1	Cases	2023
270	104	165	-	-	-	1	No. of bulidings	
627,878	500,175	127,679	-	-	-	24	Floor area	
39	38	1	-	-	-	-	Cases	Residential
50	49	1	-	-	-	-	No. of bulidings	
50,427	50,379	48	-	-	-	-	Floor area	
89	27	61	-	-	-	1	Cases	Commercial
108	26	81	-	-	-	1	No. of bulidings	
160,897	137,714	23,159	-	-	-	24	Floor area	
29	2	27	-	-	-	-	Cases	Industrial
53	4	49	-	-	-	-	No. of bulidings	
62,633	15,129	47,504	-	-	-	-	Floor area	
1	1	-	-	-	-	-	Cases	Educational & Social
1	1	-	-	-	-	-	No. of bulidings	
518	518	-	-	-	-	-	Floor area	
12	7	5	-	-	-	-	Cases	Public
14	9	5	-	-	-	-	No. of bulidings	
43,037	42,814	223	-	-	-	-	Floor area	
23	8	15	-	-	-	-	Cases	Others
44	15	29	-	-	-	-	No. of bulidings	
310,366	253,621	56,745	-	-	-	-	Floor area	

Source : Architecture Division

## 2. 건축허가(계속)

단위 : 동수, m<sup>2</sup>

연별  용도별		계  Total	증축·개축·이전·대수선    Extension / Reconstruction					
			콘크리트 Concrete	철골 Steel frame	조적 Masonry	철골·철근 Iron bar & iron frame	목조 Wooden	기타 Others
2017	건수	93	23	63	-	-	1	6
	동수	118	28	79	-	-	1	10
	연면적	163,237	22,883	38,443	-	-	152	101,759
2018	건수	157						
	동수	388	68	281	22	10	4	3
	연면적	154,790	47,341	104,222	-938	3,876	134	155
2019	건수	151						
	동수	204	54	139	3	-	2	6
	연면적	127,777	52,578	74,813	223	-	63	100
2020	건수	144						
	동수	350	114	196	11	22	1	6
	연면적	108,221	41,378	51,328	-545	15,821	36	203
2021	건수	329						
	동수	214	41	163	2	4	1	3
	연면적	111,852	43,290	65,163	360	2,844	14	181
2022	건수	124	21	94	-	-	1	8
	동수	480	167	292	-	-	2	19
	연면적	800,508	303,913	469,742	-	-	122	26,731
2023	건수	127	33	73	3	2	-	16
	동수	619	73	318	11	3	-	214
	연면적	2,105,534	1,171,645	534,632	14,663	436	-	384,158
주거용	건수	11	7	1	1	2	-	-
	동수	12	7	1	1	3	-	-
	연면적	3,577	2,799	214	128	436	-	-
상업용	건수	18	4	9	1	-	-	4
	동수	31	4	19	1	-	-	7
	연면적	32,797	21,641	6,209	210	-	-	4,737
공업용	건수	73	14	50	1	-	-	8
	동수	376	48	136	9	-	-	183
	연면적	1,829,937	1,100,042	404,845	14,325	-	-	310,725
교육/ 사회용	건수	5	1	3	-	-	-	1
	동수	9	2	6	-	-	-	1
	연면적	6,343	2,576	2,597	-	-	-	1,170
공공용	건수	3	2	1	-	-	-	-
	동수	3	2	1	-	-	-	-
	연면적	5,880	5,842	38	-	-	-	-
기타	건수	17	5	9	-	-	-	3
	동수	188	10	155	-	-	-	23
	연면적	227,000	38,745	120,729	-	-	-	67,526

주 : 1) 일부수치 조정

2) 2023년부터 농수산용 항목 삭제

자료 : 건축과

## Building Construction Permits(Cont'd)

Unit : number of buildings, m²

계	용도변경 Change of use						Year & ause	
	콘크리트 Concrete	철골 Steel frame	조적 Masonry	철골·철근 Iron bar & iron frame	목조 Wooden	기타 Others		
Total								
40	19	14	5	-	-	2	Cases	2017
46	19	19	6	-	-	2	No. of bulidings	
1,580,937	1,561,697	16,761	786	-	-	1,693	Floor area	
142							Cases	2018
145	91	42	11	1	-	-	No. of bulidings	
109,441	93,255	14,358	1,531	297	-	-	Floor area	
123							Cases	2019
125	93	30	2	-	-	-	No. of bulidings	
94,546	81,960	12,288	298	-	-	-	Floor area	
109							Cases	2020
117	55	42	16	4	-	-	No. of bulidings	
43,789	26,631	13,519	1,353	2,139	147	-	Floor area	
124							Cases	2021
129	68	46	12	1	2	-	No. of bulidings	
66,481	47,701	17,407	892	301	180	-	Floor area	
60	33	13	6	-	-	8	Cases	2022
77	35	19	10	-	-	13	No. of bulidings	
668,030	358,563	13,023	1,088	-	-	295,356	Floor area	
111	45	19	7	-	1	39	Cases	2023
139	46	31	17	-	1	44	No. of bulidings	
1,249,249	866,928	56,496	5,219	-	147	320,459	Floor area	
7	1	-	5	-	1	-	Cases	Residential
16	1	-	14	-	1	-	No. of bulidings	
9,846	5,036	-	4,663	-	147	-	Floor area	
61	28	6	1	-	-	26	Cases	Commercial
69	28	13	2	-	-	26	No. of bulidings	
517,862	288,566	3,032	354	-	-	225,910	Floor area	
18	5	10	-	-	-	3	Cases	Industrial
27	6	14	-	-	-	7	No. of bulidings	
266,247	211,250	43,934	-	-	-	11,063	Floor area	
6	3	-	1	-	-	2	Cases	Educational & Social
6	3	-	1	-	-	2	No. of bulidings	
27,209	3,019	-	202	-	-	23,988	Floor area	
2	1	-	-	-	-	1	Cases	Public
2	1	-	-	-	-	1	No. of bulidings	
111,493	110,153	-	-	-	-	1,340	Floor area	
17	7	3	-	-	-	7	Cases	Others
19	7	4	-	-	-	8	No. of bulidings	
316,592	248,904	9,530	-	-	-	58,158	Floor area	

Source : Architecture Division

### 3. 토지거래현황

단위 : 필지, 천㎡

연별	용 도 지 역 별 By use zone							
	합계 Total		도 시 지 역 내 Within urban areas					
			주거지역 Residential		상업지역 Commercial		공업지역 Industrial	
	필 지 Lot	면적 Area	필 지 Lot	면적 Area	필 지 Lot	면적 Area	필 지 Lot	면적 Area
2017	41,527	24,770	22,179	7,037	8,115	1,187	3,580	13,182
2018	36,393	16,763	21,794	11,882	5,912	571	1,637	1,075
2019	50,934	327,851	31,366	323,778	5,067	339	1,120	829
2020	63,401	17,702	37,948	10,774	6,371	762	1,891	2,071
2021	43,658	6,675	23,193	2,829	5,016	535	3,739	1,391
2022	31,488	7,885	19,237	4,047	2,820	442	1,880	700
2023	12,442	9,365	8,730	1,965	820	158	2,020	4,720

주 : 일부수치 정정

자료 : 토지정보과

### 3. 토지거래현황(계속)

단위 : 필지수, 천㎡

연별	용 도 지 역 별 By use zone					
	도 시 지 역 외 Outside urban areas					
	관 리 지 역 Management		농 림 지 역 Agricultural		자연환경보전지역 Natural environment preservation	
	필 지 Lot	면적 Area	필 지 Lot	면적 Area	필 지 Lot	면적 Area
2017	44	44	61	148	1	0
2018	12	21	210	377	-	-
2019	21	20	28	32	-	-
2020	23	59	160	96	-	-
2021	38	51	90	90	-	-
2022	6	13	9	1	-	-
2023	1	428	9	192	-	-

자료 : 토지정보과

## Land Transactions

Unit : Lot, 1,000m<sup>2</sup>

용 도 지 역 별 By use zone						Year
도 시 지 역 내 Within urban areas						
녹 지 지 역 Green		개발제한구역 Development restriction		용도미지정구역 Use unspecified		
필 지 Lot	면 적 Area	필 지 Lot	면 적 Area	필 지 Lot	면 적 Area	
3,047	1,825	408	185	4,092	1,162	2017
1,792	1,341	527	251	4,509	1,245	2018
1,510	1,589	1,232	115	10,590	1,149	2019
1,645	1,138	211	169	15,152	2,633	2020
1,418	874	204	135	9,960	770	2021
933	1,588	358	395	6,245	699	2022
710	1,445	78	341	74	116	2023

Source : Land Information Division

## Land Transactions(Cont'd)

Unit : Lot, 1,000m<sup>2</sup>

지 목 별 By purpose												Year
전 Dry paddy-field		답 Rice paddy		대 지 Building site		임 야 Forest field		공 장 용 지 Factory site		기 타 Others		
필 지 Lot	면 적 Area	필 지 Lot	면 적 Area	필 지 Lot	면 적 Area	필 지 Lot	면 적 Area	필 지 Lot	면 적 Area	필 지 Lot	면 적 Area	
918	670	1,175	701	34,276	12,152	604	643	1,647	458	2,907	10,146	
401	334	702	656	32,127	12,591	983	664	832	327	1,348	2,191	2017
1,329	348	205	441	47,379	325,548	702	506	554	454	765	554	2018
425	287	280	530	59,732	13,169	806	543	983	985	1,175	2,188	2019
763	630	920	458	37,098	3,183	605	587	2,351	795	1,921	1,024	2020
306	475	368	462	29,178	5,074	380	501	524	788	732	585	2021
153	154	117	85	9,120	1,721	273	159	116	264	458	610	2022
												2023

Source : Land Information Division

## 4. 용도지역

단위 : 명, %, 천㎡

연 별	인 구 Population			용도지역 총합계 Grand total
	합 계 Total	도시지역 인 구 <sup>1)</sup> Urban	비도시지역 인 구 <sup>1)</sup> Non-urban	
2017	516,017	516,017	-	131.51
2018	538,596	538,596	-	131.49
2019	544,556	544,556	-	131.46
2020	542,040	542,040	-	131.51
2021	555,380	555,380	-	132.52
2022	589,013	589,013	-	132.51
2023	624,358	624,358	-	132.06

주 : 1) 도시지역인구는 읍, 동 인구, 비도시지역인구는 면 인구

2) 2023년부터 비도시지역 하위항목으로 '관리지역' 추가, '관리지역' 하위항목에 미세분지역 추가, 계획관리지역 → 계획관리, 생산관리지역 → 생산관리, 보전지역관리 → 보전관리로 항목명 정정

3) 2023년부터 농림지역 하위항목에 '지정마을' 추가

자료 : 도시계획과

## 4. 용도지역(계속)

단위 : 명, %, 천㎡

연 별	도 시 지 역 Urban Area				
	주 거 지 역 Residential				
	일반주거지역 General residential				준주거지역 Semi-residential
		제1종일반 Class1	제2종일반 Class2	제3종일반 Class3	
2017	23.57	4.74	7.43	11.40	1.70
2018	23.57	4.74	7.43	11.40	1.70
2019	23.76	4.75	7.59	11.42	1.71
2020	23.76	4.75	7.59	11.42	1.72
2021	24.00	4.42	7.60	11.98	2.33
2022	24.57	4.47	7.75	12.35	2.40
2023	23.79	4.30	8.03	11.46	2.93

자료 : 도시계획과

## Land by Use Zone

Unit : person, %,1,000m<sup>2</sup>

합 계  Total	도 시 지 역 Urban Area				Year
	주 거 지 역 Residential				
	소 계  sub-total	전용주거지역 Exclusive residential			
		제1종전용 Class1	제2종전용 Class2		
111.61	26.12	0.87	0.48	0.39	2017
111.34	26.14	0.87	0.48	0.39	2018
111.60	26.36	0.89	0.48	0.41	2019
111.60	26.37	0.89	0.48	0.41	2020
112.85	27.17	0.84	0.70	0.14	2021
112.84	27.81	0.84	0.70	0.14	2022
112.17	27.51	0.79	0.65	0.14	2023

Urban population belongs to eup and dong, non-urban population belongs to myeon

Source: City Planning Division

## Land by Use Zone(Cont'd)

Unit : person, %,1,000m<sup>2</sup>

도 시 지 역 Urban Area					Year
상 업 지 역 Commercial					
소 계 sub-total	중 심 Central	일 반 General	근 린 Neighboring	유 통 Distribution	
4.32	1.00	1.64	0.66	1.03	2017
4.32	1.00	1.64	0.66	1.03	2018
4.32	1.00	1.64	0.66	1.03	2019
4.32	1.00	1.64	0.66	1.03	2020
4.87	0.99	2.72	0.12	1.04	2021
5.17	1.02	2.84	0.13	1.18	2022
4.87	0.99	2.76	0.08	1.04	2023

Source: City Planning Division



## 4. 용도지역(계속)

단위 : 명, %, 천㎡

연 별	도 시 지 역 Urban Area			
	공 업 지 역 Industrial			
	소 계 sub-total	전 용 Exclusive	일 반 General	준공업 Semi-industrial
2017	19.21	-	16.29	2.92
2018	19.21	-	16.29	2.92
2019	19.21	-	16.29	2.92
2020	19.21	-	16.29	2.92
2021	20.46	-	16.65	3.81
2022	20.71	-	16.76	3.95
2023	18.90	-	15.51	3.39

자료 : 도시계획과

## 4. 용도지역(계속)

단위 : 명, %, 천㎡

연 별	합 계(A) Total	비 도 시 지 역 Non-urban Area			
		관리지역 <sup>2)</sup> Management Area			
		계획관리 Plan management Area	생산관리 Production management Area	보전관리 Conservation management	미세분지역
2017	19.86	12.54	0.18	1.01	-
2018	19.86	12.54	0.18	1.01	-
2019	19.86	12.54	0.18	1.01	-
2020	19.90	12.54	0.18	1.05	-
2021	19.67	12.51	0.17	1.18	-
2022	19.67	12.63	0.17	1.06	-
2023	19.89	12.54	0.18	1.01	0.04

자료 : 도시계획과

## Land by Use Zone

Unit : person, %,1,000m<sup>2</sup>

도 시 지 역 Urban Area					Year
소 계 sub-total	녹 지 지 역 Green			미지정	
	보 전 Conservation	생 산 Production	자 연 Natural	Use unspecified	
61.67	8.26	1.56	51.85	0.29	2017
61.67	8.26	1.56	51.85	0.29	2018
61.42	8.23	1.56	51.63	0.29	2019
61.43	8.23	1.56	51.63	0.29	2020
59.31	8.24	1.50	49.57	1.04	2021
59.15	8.24	1.45	49.46	-	2022
60.89	8.13	1.56	51.20	-	2023

Source: City Planning Division

## Land by Use Zone(Cont'd)

Unit : person, %,1,000m<sup>2</sup>

비 도 시 지 역 Non-urban Area				Year
농림지역  Agricultural	지정비율 (B/A)*100  Designation rate	자연환경 보전지역(B)	지정비율 (B/A)*100  Designation rate	
		Natural environment preservation		
6.13	-	-	-	2017
6.13	-	-	-	2018
6.13	-	-	-	2019
6.13	-	-	-	2020
5.81	-	-	-	2021
5.81	-	-	-	2022
6.12	-	-	-	2023

Source: City Planning Division

## 5. 공원<sup>1)</sup>

단위 : 개소, 천㎡

연 별	계 Grand total		도시 <sup>2)</sup> 자연공원 Urban Nature		국가 <sup>3)</sup> 도시공원 National urban		어린이공원 Children's		소공원 Small	
	개 소 Number	면 적 Area	개 소 Number	면 적 Area	개 소 Number	면 적 Area	개 소 Number	면 적 Area	개 소 Number	면 적 Area
2017	239	6,482	-	-	-	-	125	415	26	48.0
2018	244	7,040	-	-	-	-	124	417	28	56
2019	265	7,387	-	-	-	-	129	442	39	86
2020	246	4,532	-	-	-	-	125	451	39	81
2021	246	4,532	-	-	-	-	125	451	39	81
2022	239	4,435	-	-	-	-	124	441	38	75
2023	174	1,890	-	-	-	-	104	336	16	19

- 주 : 1) 도시공원 및 녹지 등에 관한 법률 제15조 제1호에 따른 분류  
 2) 2023년부터 자연공원 → 도시자연공원으로 항목 변경, 하위항목 삭제  
 3) 2023년부터 1레벨 도시공원 삭제  
 4) 2023년부터 기타공원 → 도시농업공원, 조례가 정하는 공원으로 분리  
 5) 2023년부터 도시자연공원구역 삭제  
 6) 2023년부터 방재공원 항목 추가

자료 : 공원과

## 5. 공원(계속)

단위 : 개소, 천㎡

연 별	수변공원 Waterside		묘지공원 Graveyard		체육공원 Sports	
	개 소 Number	면 적 Area	개 소 Number	면 적 Area	개 소 Number	면 적 Area
2017	4	73	1	627	5	94
2018	4	73	1	627	5	94
2019	4	74	-	-	5	95
2020	4	74	-	-	5	95
2021	4	74	-	-	5	95
2022	4	74	-	-	4	76
2023	4	74	-	-	4	76

자료 : 공원과

## Parks

Unit : number, thousand m²

근린공원 Neighborhood		역사공원 Historic		문화공원 Cultural		Year
개 소 Number	면 적 Area	개 소 Number	면 적 Area	개 소 Number	면 적 Area	
74	5,164	2	50	2	11	2017
77	5,107	2	50	2	11	2018
80	6,280	2	62	6	348	2019
68	3,748	2	62	3	21	2020
68	3,748	2	62	3	21	2021
64	3,705	1	43	4	21	2022
46	1,385	-	-	-	-	2023

Classifications according to Article 15-1 of the Act on Urban Parks, Green Area, etc.

1) Based on established areas

Source : Park Division

## Parks

Unit : number, thousand m²

도시 농업공원 UrbanAgricultural		방재 공원 Disasterprevention		조례가 정하는 공원 Prescribed by the ordinance		Year
개 소 Number	면 적 Area	개 소 Number	면 적 Area	개 소 Number	면 적 Area	
.	.	.	.	.	.	2017
.	.	.	.	.	.	2018
.	.	.	.	.	.	2019
.	.	.	.	.	.	2020
.	.	.	.	.	.	2021
.	.	.	.	.	.	2022
-	-	-	-	-	-	2023

Source : Park Division

## 6. 도로

단위 : m, %

연 별	합 계  Total							고속국도	
		개 통  Opening				미개통  Unopened	미개설 <sup>1)</sup>  Unbuilt	National Expressway	포장  Pavement
			포장  Pavement	포장률 Pavement Ratio	미포장  Unpaved				
2017	1,000,364	804,357	611,612	76.0	192,745	196,007		11,560	11,560
2018	821,262	817,847	667,847	81.7	150,000	3,415		25,050	25,050
2019	709,938	706,523	697,034	98.7	9,489	3,415		25,050	25,050
2020	717,738	714,323	704,834	98.7	9,489	3,415		25,050	25,050
2021	714,930	711,515	711,515	100.0	0	3,415		25,050	25,050
2022	726,273	726,273	726,273	100.0	-	0		25,050	25,050
2023	711,687	711,687	711,687	100.0	-	-	-	25,050	25,050

주 : 1) 2023년부터 미개설 항목 추가

2) 2023년부터 m<sup>2</sup>단위 삭제

자료 : 도로과

## 7. 폭원별 도로현황

단위 : m

연별	도 로(폭원별) Roads (by Size)		
	합계 Total	광로 (40m 이상) Avenues	대로 (25~40m 미만) Streets
2017	787,307	79,299	150,833
2018	787,307	79,299	150,833
2019	816,494	79,299	150,833
2020	824,294	79,299	150,833
2021	684,373	75,716	128,847
2022	695,733	75,716	128,847
2023	711,687	62,000	131,660

주 : 도로연장 기준

자료 : 도로과

## Roads

Unit : m, %

일반 국도							시군도							Year
National Highway	개 통				미개통 Unopened	미개설 <sup>1)</sup> Unbuilt	Si and Gu's road	개 통				미개통 Unopened	미개설 <sup>1)</sup> Unbuilt	
	Opening	포장	포장률	미포장				Opening	포장	포장률	미포장			
		Pavement	Pavement Ratio	Unpaved					Pavement	Pavement Ratio	Unpaved			
5,490	5,490	5,490	100.0	-	-		983,314	787,307	594,562	75.5	192,745	196,007		2017
5,490	5,490	5,490	100.0	-	-		790,722	787,307	637,307	80.9	150,000	3,415		2018
5,490	5,490	5,490	100.0	-	-		679,398	675,983	666,494	98.6	9,489	3,415		2019
5,490	5,490	5,490	100.0	-	-		687,198	683,783	674,294	98.6	9,489	3,415		2020
5,490	5,490	5,490	100.0	-	-		684,390	680,975	680,975	100.0	0	3,415		2021
5,490	5,490	5,490	100.0	-	-		695,733	695,733	695,733	100.0	-	-		2022
5,490	5,490	5,490	100.0	-	-		681,147	681,147	681,147	100.0	-	-		2023

Source : Road Division

## Roads by Size

Unit : m

도 로(폭원별) Roads (by Size)		광 장 (개소)  Squares (Number)	Year
중 로 (12~25m 미만) Roads	소 로 (12m 미만) Paths		
316,420	240,755	17	2017
316,420	240,755	17	2018
329,600	256,762	17	2019
329,600	264,562	17	2020
228,551	251,259	17	2021
236,130	255,040	17	2022
259,402	258,625	17	2023

Source : Road Division

## 8. 교량

단위 : 개소, m

연별	합 계 Total		고속국도 Expressway		일반국도 Highway	
	개소 Place	연장 Length	개소 Place	연장 Length	개소 Place	연장 Length
2017	45	4,078.6	-	-	11	552
2018	45	4,078.6	-	-	11	552
2019	45	4,078.6	-	-	11	552
2020	45	4,078.6	-	-	11	552
2021	45	4,078.6	-	-	11	552
2022	45	4,078.6	-	-	11	552
2023	45	4,078.6	-	-	11	552

주 : 시설물 중 자료수집이 가능하고 신뢰도가 높은 자료만 수록

자료 : 도로과

## Bridges

Unit : number, m

특별·광역시도 Special/metropolitan city road		지방도 Provincial Road		군구도 Gun/Gu roads		국가지원지방도 Govt-funded provincial road		Year
개소 Place	연장 Length	개소 Place	연장 Length	개소 Place	연장 Length	개소 Place	연장 Length	
28.0	3,391.7	-	-	6	135.3	-	-	2017
28	3,391.7	-	-	6	135.3	-	-	2018
28	3,391.7	-	-	6	135.3	-	-	2019
28	3,391.7	-	-	6	135.3	-	-	2020
28	3,391.7	-	-	6	135.3	-	-	2021
28	3,391.7	-	-	6	135.3	-	-	2022
28	3,391.7	-	-	6	135.3	-	-	2023

Only including data that are available and reliable

Source : Road Division



# IX. 교통 · 관광

## 1. 자동차등록

단위 : 대

연 별	합 계 <sup>1)</sup> Total			
	계 Total	관 용 Government	자 가 용 Private	영 업 용 Commercial
2017	225,570	378	214,307	10,885
2018	239,617	391	228,339	10,887
2019	245,417	409	233,904	11,104
2020	251,483	426	239,763	11,294
2021	269,792	470	257,761	11,561
2022	296,679	479	283,895	12,305
<b>2023</b>	<b>316,697</b>	<b>512</b>	<b>303,222</b>	<b>12,963</b>

주 : 1) 이륜자동차 미포함

자료 : 차량민원과

## 1. 자동차등록(계속)

단위 : 대

연 별	화 물 차 Truck			
	계 Total	관 용 Government	자 가 용 Private	영 업 용 Commercial
2017	34,479	139	29,648	4,692
2018	34,640	147	29,771	4,722
2019	34,761	159	29,779	4,823
2020	36,067	161	31,039	4,867
2021	37,018	175	31,643	5,200
2022	38,966	180	33,217	5,569
<b>2023</b>	<b>40,639</b>	<b>178</b>	<b>34,109</b>	<b>6,352</b>

자료 : 차량민원과

# Transportation and Tourism

## Registered Motor Vehicles

Unit : each

승 용 차 Car				승 합 차 Van				Year
계 Total	관 용 Government	자 가 용 Private	영 업 용 Commercial	계 Total	관 용 Government	자 가 용 Private	영 업 용 Commercial	
180,903	158	176,457	4,288	9,419	67	8,027	1,325	2017
194,882	155	190,451	4,276	9,287	77	7,911	1,299	2018
201,141	157	196,582	4,402	8,663	82	7,312	1,269	2019
205,810	167	201,195	4,448	8,593	86	7,152	1,355	2020
223,508	181	218,795	4,532	8,066	99	6,805	1,162	2021
248,353	182	243,361	4,810	7,994	101	6,663	1,230	2022
266,731	205	261,852	4,674	7,836	106	6,504	1,226	2023

1) Excluding Motorcycle

Source : Vehicle Civil Service Division

## Registered Motor Vehicles(Cont'd)

Unit : each

특 수 차 Special-Car				이 룰 자 동 차 Motorcycle			Year
계 Total	관 용 Government	자 가 용 Private	영 업 용 Commercial	계 Total	관 용 Government	자 가 용 Private	
769	14	175	580	10,804	144	10,660	2017
808	12	206	590	11,382	144	11,238	2018
852	11	231	610	11,882	152	11,730	2019
1,013	12	377	624	12,563	150	12,413	2020
1,200	15	518	667	13,665	138	13,527	2021
1,366	16	654	696	14,634	144	14,490	2022
1,491	23	757	711	15,916	145	15,771	2023

Source : Vehicle Civil Service Division

## 2. 주차장

단위 : 개소, 면

연별	합 계 Grand total		노 상 Street parking			
			유 료 Toll		무 료 Free	
	개소 Number	면수 Plane	개소 Number	면수 Plane	개소 Number	면수 Plane
2017	13,257	254,679	7	546	440	6,436
2018	13,895	267,693	7	438	299	7,504
2019	14,235	275,997	7	438	299	7,504
2020	14,562	278,506	7	438	303	6,832
2021	14,670	286,489	6	264	303	6,832
2022	13,260	348,733	5	253	250	6,556
2023	13,313	349,688	5	253	299	7,117

주 : 1) 유료, 무료포함

자료 : 주차관리과

## Parking Lot

Unit : number, plane

노 외 Non-Street parking				부 설 Attached to buildings		Year
공 영 Public <sup>1)</sup>		민 영 Private				
개소 Number	면수 Plane	개소 Number	면수 Plane	개소 Number	면수 Plane	
50	2,360	129	8,357	12,631	236,980	2017
60	2,610	55	3,717	13,474	253,424	2018
57	2,419	59	4,032	13,813	261,604	2019
59	2,604	55	4,153	14,138	264,479	2020
58	2,486	61	4,108	14,242	272,799	2021
57	2,439	61	4,108	12,887	335,377	2022
61	2,833	61	4,108	12,887	335,377	2023

Source : Transportation Administration Division

### 3. 관광사업체 등록<sup>1)</sup>

단위 : 개소

연별	여 행 업 Travel agencies			관광숙박업 Tourist accommodation							
	종합2) General	국내외 <sup>3)</sup> Overseas and Domestic	국내 Domestic	호텔업 Hotels						휴양 콘도미니엄업 Condominium	
				가족호텔업 Family hotels		관광호텔업 Tourist hotels		기타호텔업 <sup>4)</sup> Other hotels			
				호텔수 Number	객실수 Rooms	호텔수 Number	객실수 Rooms	호텔수 Number	객실수 Rooms	호텔수 Number	객실수 Rooms
2017	13	19	4	-	-	7	496	1	69	-	-
2018	13	22	3	-	-	9	635	2	93	-	-
2019	13	24	3	-	-	9	635	2	93	-	-
2020	22	21	3	-	-	9	635	2	93	-	-
2021	28	23	14	-	-	9	635	2	93	-	-
2022	46	28	16	-	-	9	635	2	93	-	-
2023	50	31	15	-	-	10	641	3	124	-	-

주 : 1) 청라지역은 경제자유구역청 관할에 따라 제외

2) 2021.9.24. 관광진흥법 시행령 및 시행규칙 개정에 따라 '일반여행업 → 종합여행업' 명칭 변경 됨

3) 2023년부터 혼합여행업이 국내외여행업과 통합됨

4) 기타호텔업에는 수상관광호텔업, 한국전통호텔업, 호스텔업이 포함

5) 야영장은 2015년 관광진흥법 시행령 개정에 따라 2015년 조사대상으로 포함

6) 외국인관광도시민박업은 2016년 관광진흥법 개정에 따라 관광객이용시설업으로 재 분류

7) 관광객이용시설업의 한옥체험업은 관광진흥법 시행령 개정(2019. 9. 26.)에 의해 2020년 기준 조사부터 관광편의시설업에서 관광객이용시설업으로 이동하였음

8) 2022년부터 Tourism Photo → Tourist Photo로 영문명 변경됨.

9) 관광편의시설업 중 관광펜션업은 2003년 관광진흥법규 개정에 따라 2003년부터 대상업종으로 추가

10) 관광편의시설업 중 관광지원서비스업은 2019년 관광진흥법규 개정에 따라 2019년부터 대상업종으로 추가, 2022년부터 tourism support services → tourist support services로 영문명 변경됨.

자료 : 문화관광체육과

### 3. 관광사업체 등록(계속)

단위 : 개소

연별	카지노업 Casinos	유원시설업 Amusement Parks			관광편의시설업 Tourist convenience facilities			
		종합유원 시 설 업	일반유원 시 설 업	기타유원 시 설 업	관광유흥 음식점업	관광극장 유흥 업	외국인전용 유흥음식점업	관광식당업
		Large Amusement Complexes	General Amusement Parks	Other Amusement Facilities	Tourist Amusement Restaurants	Tourist Theaters	Amusement restaurants exclusively for Foreigners	Tourist Restaurants
2017	-	-	-	11	-	-	-	-
2018	-	-	-	10	-	-	-	-
2019	-	-	-	14	-	-	-	-
2020	-	-	-	9	-	-	-	-
2021	-	-	-	9	-	-	-	-
2022	-	-	-	31	-	-	-	-
2023	-	-	-	16	-	-	-	-

자료 : 문화관광체육과

## Registered Tour Service Establishments

unit : number

관광객이용시설업 Tourist entertainment facilities							국제회의업 International Convention Services		Year
전문 휴양업 Specialized recreation facilities	종합 휴양업 General recreation facilities	야영장업 <sup>5)</sup> Camping grounds	관광 유람선업 Cruise ships	관광 공연장업 Tourist performance theaters	외국인관광 도시민박업 <sup>6)</sup> Guesthouse / B&Bs for Foreign Tourists	한옥체험업 <sup>7)</sup> Hanok(Korean traditional house) experience	시설업 Conference facility business	기획업 Professional convention organizer	
1	-	-	-	-	8	1	-	-	2017
1	-	-	-	-	10	1	-	-	2018
1	-	-	-	-	11	1	-	-	2019
-	-	1	-	-	8	1	-	-	2020
-	-	1	-	-	8	1	-	-	2021
-	-	1	-	-	8	1	-	-	2022
-	-	1	-	-	8	1	-	-	2023

Source : Division of Culture, Sports and Tourism

## Registered Tour Service Establishments(Cont'd)

unit : number

관광편의시설업 Tourist convenience facilities							Year
관광순환 버스업 City-tour Operators	관광사진업 <sup>8)</sup> Tourist Photo	여객자동차 터미널 시설업 Passenger Car Terminals	관광펜션업 <sup>9)</sup> Pensions	관광케도업 Rope ways	관광면세업 Duty-FreeTr ading	관광지원 서비스업 <sup>10)</sup> Tourism Support Services	
-	-	-	-	-	1	-	2017
-	-	-	-	-	1	-	2018
-	-	-	-	-	1	-	2019
-	-	-	-	-	1	2	2020
-	-	-	-	-	1	2	2021
-	-	-	-	-	1	2	2022
-	-	-	-	-	-	3	2023

Source : Division of Culture, Sports and Tourism

# X. 보건 및 사회보장

## 1. 의료기관

단위 : 개

연 별	합 계 <sup>1)</sup> Total		병 · 의 원 Hospitals and clinics							
			종 합 병 원 General hospitals		요 양 병 원 Long term care hospitals		일 반 병 원 <sup>2)</sup> Hospitals		의 원 Clinics	
	병원수 Number of establishment	병상수 Inpatient care beds	병원수 Number of establishment	병상수 Inpatient care beds	병원수 Number of establishment	병상수 Inpatient care beds	병원수 Number of establishment	병상수 Inpatient care beds	병원수 Number of establishment	병상수 Inpatient care beds
2017	473	5,546	5	1,732	9	1,526	9	1,360	226	719
2018	504	5,562	5	1,724	7	1,412	8	1,307	240	703
2019	522	6,350	5	1,719	9	1,878	11	1,549	242	717
2020	533	6,386	5	1,716	9	1,882	9	746	249	668
2021	537	6,504	5	1,779	9	1,858	9	743	251	602
2022	569	6,562	5	1,778	11	2,122	9	691	271	581
2023	610	6,718	5	1,766	11	2,122	11	807	294	542

주 : 1) 보건의료원 이하 제외

2) 군인병원 제외

3) 정신병원, 결핵병원, 한센병원 포함

4) 2022년부터 보건의료원 삭제, 건강생활지원센터 추가

자료 : 보건소 보건행정과

## 1. 의료기관(계속)

단위 : 개

연 별	조 산 원 Midwifery clinics		부 속 의 원 Dispensaries	
	병원수 Number of establishment	병상수 Inpatient care beds	병원수 Number of establishment	병상수 Inpatient care beds
2017	1	-	-	-
2018	-	-	-	-
2019	-	-	-	-
2020	-	-	-	-
2021	-	-	-	-
2022	-	-	-	-
2023	-	-	-	-

자료 : 보건소 보건행정과

# Health and Social Security

## Medical Institutions

Unit : Establishment

								Year
특 수 병 원 <sup>3)</sup> Specialized hospitals		치 과 병 · 의 원 Dental hospitals and clinics		한 방 병 · 의 원				
				한 방 병 원 Oriental medicine hospitals		한 의 원 Oriental medicine clinics		
병원수 Number of establishment	병상수 Inpatient care beds	병원수 Number of establishment	병상수 Inpatient care beds	병원수 Number of establishment	병상수 Inpatient care beds	병원수 Number of establishment	병상수 Inpatient care beds	
-	-	132	-	3	209	88	-	2017
1	179	145	-	4	209	94	28	2018
1	179	150	-	5	258	99	50	2019
3	980	151	-	6	338	101	56	2020
3	970	154	-	8	455	98	97	2021
3	881	166	-	7	422	97	87	2022
3	881	174	-	9	543	103	57	2023

Notes : 1) Excluding 'Health clinics' through 'Primary health care post'

2) Excluding military hospitals

3) Including mental, tuberculosis, and leprosy hospitals

Source : Public Health Center

## Medical Institutions(Cont'd)

Unit : Establishment

보 건 소 Health centers	보건지소 Sub health centers	보건진료소 Primary health care post	건강생활 <sup>4)</sup> 지원센터 Community Health Promotion center	Year
1	1	-	-	2017
1	-	-	-	2018
1	-	-	-	2019
1	-	-	-	2020
1	-	-	-	2021
1	-	-	-	2022
1	-	-	6	2023

Source : Public Health Center



## 2. 의료기관종사 의료인력

단위 : 명

연 별	합 계 Total	의 사 Physicians	치과 의사 Dentists	한 의 사 Oriental medical doctors
2017	4,914	721	188	113
2018	4,215	612	193	121
2019	5,303	620	205	136
2020	4,753	687	198	145
2021	4,824	645	206	152
2022	5,167	694	226	154
2023	5,604	774	249	179

주 : 1) 개인약국 약사 제외

2) 명칭변경: 의무기록사 → 보건의료정보관리사

자료 : 보건소 보건행정과

## Medical and Paramedical Personnel in Medical Institutions

Unit : Person

약 사 <sup>1)</sup> Pharmacists	조 산 사 Midwives	간 호 사 Nurses	간호조무사 Nurse aids	의료기사 Medical technicians	보건의료 정보관리사 <sup>2)</sup> Health information technologists	Year
...	2	1,584	1,606	700	...	2017
28	1	1,176	1,325	741	18	2018
30	-	1,229	1,469	1,595	19	2019
40	-	1,267	1,577	818	21	2020
31	1	1,289	1,640	839	21	2021
33	1	1,355	1,722	961	21	2022
36	1	1,428	1,850	1,066	21	2023

Notes : 1) Excluding pharmacists of private-run pharmacies

2) Medical record officers → Health information technologists

Source : Public Health Center

### 3. 보건소 인력

단위 : 명

연 별	합 계 Total	소장 Director		의사 Physicians		
		의사 Physician	의사 외 Non-Physician	의무직 Medical officers	계약직 Tempoary Medical officers	공중보건의 Public health doctors
2017	45	...	...	...	...	...
2018	66	...	...	...	...	...
2019	84	1	-	2	-	-
2020	113	-	1	1	-	-
2021	116	-	1	-	1	-
2022	123	-	1	2	-	-
2023	101	-	1	2	-	-

주 : 1) 정원기준

2) 2019년부터 서식변경으로 이전년도 세부항목 수치 미상

3) 2021년부터 보건교육사, 작업치료사 추가

4) 2023년부터 보건의료정보관리사 추가

자료 : 보건소 보건행정과

### 3. 보건소 인력(계속)

단위 : 명

연 별	의 료 기 사 Medical Technicians					
	방사선사 Radiological technicians	임상병리사 Clinical pathologists	치과위생사 Dental hygienists	물리치료사 Physical therapists	작업 치료사 Occupational therapists	보건의료정보 관리사 Health care information manager
2017	...	...	...	...	...	...
2018	...	...	...	...	...	...
2019	3	5	5	3	...	...
2020	4	5	5	6	...	...
2021	4	5	2	3	-	...
2022	4	5	4	4	-	...
2023	2	5	5	4	-	-

자료 : 보건소 보건행정과

## Personnel in Health Centers

Unit : person

치과의사 Dentists		한 의사 Oriental Medical Doctors		약사	간호사	영양사	보건교육사	Year
일반 Dental officer	공 중 보건의 Public health dentist	일반 Oriental medical officers	공 중 보건의 Public health OMDs	Pharmacists	Nurses	Dietitians	Health education specialist	
...	...	...	...	...	...	...	...	2017
...	...	...	...	...	...	...	...	2018
2	-	1	-	-	41	7	...	2019
1	-	1	-	-	65	3	...	2020
1	-	1	-	-	76	2	-	2021
1	-	1	-	-	73	2	-	2022
1	-	1	-	-	55	4	-	2023

Note : Based on employment quotas

Source : Public Health Center

## Personnel in Health Centers(Cont'd)

Unit : person

간호 조무사 Nursing aides	행정직 Public Administ-rators	보건직 Pubic Health Workers	기능직 등 Others	Year
...	...	...	...	2017
...	...	...	...	2018
-	9	4	1	2019
-	6	15	-	2020
-	6	14	-	2021
-	9	17	-	2022
-	2	16	3	2023

Source : Public Health Center

## 4. 보건지소 및 보건진료소, 건강생활지원센터 인력

단위 : 명

연 별	합 계 Total	의사 Physicians			치과의사 Dental officers		한의사 Oriental medical officers		약사 Pharmacists	간호사 Nurses
		의무직 Medical officers	계약직 Tempoary Medical officers	공 중 보건 의사 Public health doctors	일반 Dental officers	공 중 보건 의사 Public health dentist	일반 Oriental medical officers	공 중 보건 의사 Public health OMDs		
2017	15	...	...	...	...	...	...	...	...	...
2018	-	...	...	...	...	...	...	...	...	...
2019	-	...	...	...	...	...	...	...	...	...
2020	9	-	-	-	-	-	-	-	-	6
2021	17	-	-	-	-	-	-	-	-	9
2022	19	-	-	-	-	-	-	-	-	9
2023	29	-	-	-	-	-	-	-	-	13

주 : 1) 정원기준

2) 2020년부터 서식 변경, 건강생활지원센터 인력 포함

3) 2021년부터 보건교육사, 작업치료사 추가

4) 2023년부터 보건의료정보관리사 추가

자료 : 보건소 건강증진과

## 5. 의약품 등 제조업소 및 판매업소

단위 : 개소

연 별	제 조 업 소 Number of manufactures					판 매 업 소 Number of Dealers		
	합 계	의약품	의약외품	화장품	의료기기	합 계	약 국	한약국
	Total	Drugs	Quasi-drugs	Cosmetics	Medical devices	Total	Pharmacies	Dispensary of Oriental medicine
2017	-	-	-	-	-	421	132	6
2018	-	-	-	-	-	503	134	5
2019	-	-	-	-	-	324	165	6
2020	-	-	-	-	-	613	163	6
2021	-	-	-	-	-	733	166	6
2022	-	-	-	-	-	1,146	177	7
2023	-	-	-	-	-	1,313	177	7

자료 : 보건소 보건행정과

## Personnel in Sub-Health Centers and Primary Health Care Posts, Community Health Promotion Centers

Unit : person

영양사 Dietitians	보건 교육사 Health education specialist	의 료 기 사 Medical Technicians						간 호 조무사 Nursing aides	행정직 Public Administ rators	보건직 Pubic Health Workers	기능직 등 Others	Year
		방사선사 Radiological technicians	임 상 병리사 Clinical pathologists	치 과 위생사 Dental hygienists	물 리 치료사 Physical therapists	작업 치료사 Occupational therapists	보건의료 정보 관리사 Health care information manager					
...	...	...	...	...	...	...	...	...	...	...	...	2017
...	...	...	...	...	...	...	...	...	...	...	...	2018
...	...	...	...	...	...	...	...	...	...	...	...	2019
-	...	-	-	-	-	...	...	-	-	-	3	2020
3	-	1	1	-	-	1	...	-	-	-	2	2021
4	-	-	1	1	-	1	...	-	-	-	3	2022
5	-	-	-	1	2	-	-	-	-	2	6	2023

Based on employment quotas

Source : Public Health Center

## Manufactures and Dealers of Drugs, Medical Devices, Cosmetics, Etc.

Unit : establishment

약 업 사 Druggists	의 약 품 도 매 상 Wholesalers	판 매 업 소 Number of Dealers						Year
		한약도매상 Oriental medicine whole salers	한약업사 Oriental medicine dealers	매 약 상 Dealers of restricted drugs	의료기기 판매업 Medical device sales	의료기기 임대업 Medical device leasing	의료기기 수리업 Medical device repairs	
-	10	-	2	-	270	1	-	2017
-	11	-	2	-	350	1	-	2018
-	12	-	2	-	138	1	-	2019
-	12	-	2	-	429	1	-	2020
-	16	-	2	-	532	1	10	2021
-	19	-	2	-	926	1	14	2022
-	16	-	2	-	1,097	1	13	2023

Source : Public Health Center

## 6. 식품위생관계업소

단위 : 개소

연 별	식 품 위 생 관 련 업 체 Food Establishments				
	합 계 Grand total	식 품 접 객 업 Food service			
		소 계 Sub-total	휴게음식점 Restaurants (restarea)	일반음식점 General restaurants	제과점 Bakeries
2017	7,236	5,869	982	4,453	131
2018	8,383	6,201	1,119	4,631	142
2019	8,997	6,683	1,305	4,911	141
2020	9,561	7,095	1,477	5,138	142
2021	10,313	7,469	1,667	5,324	146
2022	11,503	7,969	1,832	5,656	148
2023	10,203	7,278	1,609	5,214	141

자료 : 식품위생과

## 6. 식품위생관계업소(계속)

단위 : 개소

연 별	식 품 위 생 관 련 업 체 Food Establishments				
	식품제조 및 가공업 Food manufacturing & processing		식품 운반·판매·기타업 Food sales, Transportation, others		
	즉석판매 제조가공업 Improvised food manufacturing and processing	식품첨가물 제조업 Food additives manufacturing	소 계 Sub-total	식품운반업 Food transportation	식품소분· 판매업 Food subdivision· sales
2017	468	11	184	18	131
2018	504	13	200	17	144
2019	543	14	217	18	157
2020	567	25	229	18	172
2021	712	30	260	17	199
2022	749	28	294	21	222
2023	569	25	257	19	188

자료 : 식품위생과

## Food Establishments

Unit : establishment

식 품 위 생 관 련 업 체 Food Establishments						Year
식 품 접 객 업 Food service			집단급식소  Mass catering service	식품제조 및 가공업 Food manufacturing & processing		
단란주점  Public karaoke bars	유흥주점  Amusement restaurants	위탁급식영업  Contracted catering service		소 계  Sub-total	식품제조 ·가공업  Food manufacturing and processing	
63	67	173		478	705	
67	69	173	486	754	237	2018
69	71	186	511	820	263	2019
71	70	197	539	879	287	2020
72	63	197	527	1,061	319	2021
74	65	194	537	1,113	336	2022
74	80	160	541	904	310	2023

Source : Food Sanitation Division

## Food Establishments(Cont'd)

Unit : establishment

식 품 위 생 관 련 업 체 Food Establishments		건 강 기 능 식 품 관 련 업 체 Health functional food establishments			Year
식품 운반·판매·기타업 Food sales, Transportation, others					
식품보존업  Food Storage	용기·포장류 제조업  Container·packag e manufacturing	건강기능식품 제조·수입·판매업 Health functional food manufacturing·importing·sales			
		소 계	건강기능 식품제조업	건강기능 식품판매업	
		Sub-total	Manufacturing	Sales	
-	35	604	-	604	2017
-	39	742	-	742	2018
-	42	766	-	766	2019
-	39	819	-	819	2020
-	44	996	-	996	2021
-	51	1,590	-	1,590	2022
-	50	1,223	-	1,223	2023

Source : Food Sanitation Division



## 7. 공중위생영업소

단위 : 개소

연 별	합 계 Total	숙 박 업 <sup>1)</sup> Hotel business		
		소 계 Sub-total	일반 Non-cooking	생활 Cooking
2017	1,610	79	.	.
2018	1,598	78	75	3
2019	1,783	78	75	3
2020	1,892	78	75	3
2021	2,044	77	74	3
2022	2,175	76	72	4
2023	2,391	80	75	5

주 : 1) 관광호텔 포함

2) 공중위생관리법(2016.2.3.)에 따라 기존 위생관리용역업이 건물위생관리업으로 변경됨

자료 : 식품위생과

## Public Sanitary Facilities

Unit : establishment

목 욕 장 업 Bathhouse	이 용 업 Barber	미 용 업 Beautyshop	세 탁 업 Laundry	건물위생관리업 <sup>2)</sup> Sanitary service business	Year
30	97	1,097	237	70	2017
31	92	1,113	217	67	2018
31	98	1,276	224	76	2019
31	100	1,385	211	87	2020
29	106	1,535	195	102	2021
27	104	1,683	183	102	2022
27	102	1,885	181	116	2023

Including tourist hotel

Replacing the 'Business of providing building sanitary control services' with  
Sanitary service business' according to the Public Health Control Act (2016.2.3.)

Source : Food Sanitation Division

## 8. 예방접종

단위 : 명

연 별	결 핵 <sup>1)</sup> BCG	B형간염 HepB	디프테리아, 파상풍, 백일해 Diphtheria, Tetanus, Pertussis	폴 리 오 IPV	b형 헤모필루스 인플루엔자 Hib
2017	1,928	23,178	12,314	6,106	
2018	233	12,138	7,704	3,643	5,115
2019	400	15,697	28,145	18,775	16,684
2020	42	17,987	20,767	16,713	14,870
2021	-	16,830	16,616	13,489	12,149
2022	-	17,315	4,220	14,227	13,394
2023	-	11,140	20,555	16,412	15,666

주 : 1) BCG는 보건소에서 실시되는 것에 한함

2) 기타에는 필수예방접종 백신 중 나열되지 않은 A형 간염(HepA), Td, Tdap, 사람유두종바이러스 등 포함

자료 : 보건소 질병관리과

## National Vaccination Coverage

Unit : person

폐렴구균 PCV	홍역, 풍진, 유행성이하선염 Measles, Mumps, Rubella	수 두 Varicella	일본뇌염 Japanese encephalitis	기타 <sup>2)</sup> Others	Year
	11,895	8,609	24,938		2017
16,607	10,123	4,361	22,136		2018
16,693	11,193	4,295	21,116		2019
22,617	10,038	8,617	20,497		2020
14,471	7,793	6,480	17,890	32,090	2021
15,952	7,974	6,448	18,937	25,982	2022
15,687	9,023	4,217	21,278	29,192	2023

Source : Public Health Center

## 9. 주요 법정감염병 발생 및 사망

단위 : 건, 명

연 별	제1급 감 염 병 Communicable diseases, Class I									
	합 계 Total						에볼라바이러스병 Ebola virus		마버그열 Marburg fever	
	발 생 Cases			사 망 Deaths			발 생	사 망	발 생	사 망
	계 Total	남 Male	여 Female	계 Total	남 Male	여 Female	Cases	Deaths	Cases	Deaths
2020	534	242	292	3	-	3	-	-	-	-
2021	5,647	2,951	2,696	34	21	13	-	-	-	-
2022	-	-	-	-	-	-	-	-	-	-
2023	59,240	27,250	31,990	33	15	18	-	-	-	-

- 주 : 1) 결핵, 후천성면역결핍증, 표본감시체계를 통하여 보고된 자료는 제외  
 2) 각 질병별로 규정된 신고 범위(환자, 의사환자, 병원체보유자)의 모든 보고건을 포함  
 3) 감염병 사망은 해당 감염병으로 인한 사망으로 진단한 경우 신고함(단, CRE 감염증 사망은 혈액에서 CRE가 분리된 사람이 검체 채취 후 30일 이내에 사망한 경우 신고함)  
 4) 2021년부터 결핵(BCG), 후천성면역결핍(AIDS) 삭제됨  
 5) 2020년 2급 감염병 합계에 삭제된 항목(결핵) 수치 포함  
 6) 2020년 3급 감염병 합계에 삭제된 항목(후천성면역결핍) 수치 포함  
 7) 2022년부터 2급감염병에 원숭이두창 추가 → 엠포스(MPOX)로 명칭변경, 2023년부터 3급감염병으로 이동  
 8) ~2021: 1급감염병, 2022: 2급감염병 2023~: 1급감염병 항목이동 / 2020년, 2021년 신종감염병증후군은 코로나19(COVID-19)로 신고·보고된 전수임, 코로나바이러스감염증-19: 제 4급 감염병으로 하향(2023.8.31.)

자료 : 보건소 질병관리과

## 9. 주요 법정감염병 발생 및 사망(계속)

단위 : 건, 명

연 별	제1급 감 염 병 Communicable diseases, Class I									
	페스트 Plague		탄저 Anthrax		보툴리눔독소증 Botulism		야토병 Tularemia		신종감염병증후군 <sup>8)</sup> Emerging infectious disease syndrome	
	발 생	사 망	발 생	사 망	발 생	사 망	발 생	사 망	발 생	사 망
	Cases	Deaths	Cases	Deaths	Cases	Deaths	Cases	Deaths	Cases	Deaths
2020	-	-	-	-	-	-	-	-	534	3
2021	-	-	-	-	-	-	-	-	5,647	34
2022	-	-	-	-	-	-	-	-	324,171	269
2023	-	-	-	-	-	-	-	-	59,240	33

자료 : 보건소 질병관리과

# Incidence and Mortality for Major National Infectious Diseases

Unit : case, person

제1급 감 염 병 Communicable diseases, Class I										Year
라싸열 Lassa fever		크리미안콩고출혈열 Crimean-congo hemorrhagic fever		남아메리카출혈열 South American hemorrhagic fever		리프트밸리열 Riftvalley fever		두창 Small pox		
발 생 Cases	사 망 Deaths	발 생 Cases	사 망 Deaths	발 생 Cases	사 망 Deaths	발 생 Cases	사 망 Deaths	발 생 Cases	사 망 Deaths	
-	-	-	-	-	-	-	-	-	-	
-	-	-	-	-	-	-	-	-	-	2020
-	-	-	-	-	-	-	-	-	-	2021
-	-	-	-	-	-	-	-	-	-	2022
-	-	-	-	-	-	-	-	-	-	2023

Source : Public Health Center

# Incidence and Mortality for Major National Infectious Diseases(Cont'd)

Unit : case, person

제1급 감 염 병 Communicable diseases, Class I										Year
중증급성호흡기 증후군 (SARS)		중동호흡기증후군 (MERS)		동물인플루엔자 인체감염증 Animal influenza infection in humans		신종인플루엔자 Novel influenza		디프테리아 Diphtheria		
발 생	사 망	발 생	사 망	발 생	사 망	발 생	사 망	발 생	사 망	
Cases	Deaths	Cases	Deaths	Cases	Deaths	Cases	Deaths	Cases	Deaths	
-	-	-	-	-	-	-	-	-	-	
-	-	-	-	-	-	-	-	-	-	2020
-	-	-	-	-	-	-	-	-	-	2021
-	-	-	-	-	-	-	-	-	-	2022
-	-	-	-	-	-	-	-	-	-	2023

Source : Public Health Center

## 9. 주요 법정감염병 발생 및 사망(계속)

단위 : 건, 명

연 별	제2급 감 염 병 Communicable diseases, Class2									
	합 계 Total						수두 Varicella		홍역 Measles	
	발 생 Cases			사 망 Deaths			발 생 Cases	사 망 Deaths	발 생 Cases	사 망 Deaths
	계 Total	남 Male	여 Female	계 Total	남 Male	여 Female				
2020	1,060	601	459	7	5	2	366	-	-	-
2021	660	335	325	-	-	-	269	-	-	-
2022	324,873	150,301	174,572	271	119	152	222	-	-	-
2023	908	500	408	2	1	1	276	-	-	-

- 주 : 1) 결핵, 후천성면역결핍증, 표본감시체계를 통하여 보고된 자료는 제외  
 2) 각 질병별로 규정된 신고 범위(환자, 의사환자, 병원체보유자)의 모든 보고건을 포함  
 3) 감염병 사망은 해당 감염병으로 인한 사망으로 진단한 경우 신고함(단, CRE 감염증 사망은 혈액에서 CRE가 분리된 사람이 검체 채취 후 30일 이내에 사망한 경우 신고함)  
 4) 2021년부터 결핵(BCG), 후천성면역결핍(AIDS) 삭제됨  
 5) 2020년 2급 감염병 합계에 삭제된 항목(결핵) 수치 포함  
 6) 2020년 3급 감염병 합계에 삭제된 항목(후천성면역결핍) 수치 포함  
 7) 2022년부터 2급감염병에 원숭이두창 추가 → 엠폭스(MPOX)로 명칭변경, 2023년부터 3급감염병으로 이동  
 8) ~2021: 1급감염병, 2022: 2급감염병 2023~: 1급감염병 항목이동 / 2020년, 2021년 신종감염병증후군은 코로나19(COVID-19)로 신고·보고된 건수임, 코로나바이러스감염증-19: 제 4급 감염병으로 하향(2023.8.31.)

자료 : 보건소 질병관리과

## 9. 주요 법정감염병 발생 및 사망(계속)

단위 : 건, 명

연 별	제2급 감 염 병 Communicable diseases, Class2													
	백일해 Pertussis		유행성이하선염 Mumps		풍진(선천성) Congenital Rubella		풍진(후천성) Acquired Rubella		폴리오 Polio-myelitis		수막구균 감염증 Meningococcal meningitis		b형헤모필루스 인플루엔자 Haemophilus influenza type B	
	발 생	사 망	발 생	사 망	발 생	사 망	발 생	사 망	발 생	사 망	발 생	사 망	발 생	사 망
	Cases	Deaths	Cases	Deaths	Cases	Deaths	Cases	Deaths	Cases	Deaths	Cases	Deaths	Cases	Deaths
2020	1	-	143	-	-	-	-	-	-	-	-	-	-	-
2021	-	-	102	-	-	-	-	-	-	-	-	-	-	-
2022	-	-	109	-	-	-	-	-	-	-	-	-	-	-
2023	3	-	144	-	-	-	-	-	-	-	-	-	-	-

자료 : 보건소 질병관리과

## Incidence and Mortality for Major National Infectious Diseases(Cont'd)

Unit : case, person

제2급 감 염 병 Communicable diseases, Class2												Year
콜레라 Cholera		장티푸스 Typhoid fever		파라티푸스 Paratyphoid fever		세균성이질 Shigellosis		장출혈성대장균감 염증 Enterohemorrhagic E. coli		A형간염 Viral hepatitis A		
발 생	사 망	발 생	사 망	발 생	사 망	발 생	사 망	발 생	사 망	발 생	사 망	
Cases	Deaths	Cases	Deaths	Cases	Deaths	Cases	Deaths	Cases	Deaths	Cases	Deaths	
-	-	-	-	-	-	-	-	2	-	84	-	2020
-	-	-	-	-	-	-	-	1	-	106	-	2021
-	-	-	-	-	-	-	-	8	-	26	-	2022
-	-	-	-	1	-	1	-	4	-	9	-	2023

Source : Public Health Center

## Incidence and Mortality for Major National Infectious Diseases(Cont'd)

Unit : case, person

제2급 감 염 병 Communicable diseases, Class2												Year
폐렴구균 감염증 Streptococcus pneumoniae		한센병 Hansen's disease		성홍열 Scarlet fever		반코마이신내성 황색포도알균 감염증 VRSA infection		카바페넴내성장내 세균속균종감염증 CRE infection		E형간염 Viral hepatitis E		
발 생	사 망	발 생	사 망	발 생	사 망	발 생	사 망	발 생	사 망	발 생	사 망	
Cases	Deaths	Cases	Deaths	Cases	Deaths	Cases	Deaths	Cases	Deaths	Cases	Deaths	
2	-	-	-	17	-	-	-	155	-	2	-	2020
4	-	-	-	4	-	-	-	172	-	2	-	2021
4	-	-	-	3	-	-	-	327	2	3	-	2022
8	-	-	-	9	-	-	-	449	2	4	-	2023

Source : Public Health Center



## 9. 주요 법정감염병 발생 및 사망(계속)

단위 : 건, 명

연 별	제3급 감 염 병 Communicable diseases, Class3					
	합 계 <sup>7)</sup>					
	Total					
	발 생 Cases			사 망 Deaths		
	계 Total	남 Male	여 Female	계 Total	남 Male	여 Female
2020	144	86	58	2	2	-
2021	110	69	41	-	-	-
2022	127	81	46	-	-	-
2023	133	76	57	-	-	-

- 주 : 1) 결핵, 후천성면역결핍증, 표본감시체계를 통하여 보고된 자료는 제외  
 2) 각 질병별로 규정된 신고 범위(환자, 의사환자, 병원체보유자)의 모든 보고건을 포함  
 3) 감염병 사망은 해당 감염병으로 인한 사망으로 진단한 경우 신고함(단, CRE 감염증 사망은 혈액에서 CRE가 분리된 사람이 검체 채취 후 30일 이내에 사망한 경우 신고함)  
 4) 2021년부터 결핵(BCG), 후천성면역결핍(AIDS) 삭제됨  
 5) 2020년 2급 감염병 합계에 삭제된 항목(결핵) 수치 포함  
 6) 2020년 3급 감염병 합계에 삭제된 항목(후천성면역결핍) 수치 포함  
 7) 2022년부터 2급감염병에 원숭이두창 추가 → 엠포스(MPOX)로 명칭변경, 2023년부터 3급감염병으로 이동  
 8) ~2021: 1급감염병, 2022: 2급감염병 2023~: 1급감염병 항목이동 / 2020년, 2021년 신종감염병증후군은 코로나19(COVID-19)로 신고·보고된 건수임, 코로나바이러스감염증-19: 제 4급 감염병으로 하향(2023.8.31.)

자료 : 보건소 질병관리과

## 9. 주요 법정감염병 발생 및 사망(계속)

단위 : 건, 명

연 별	제3급 감 염 병 Communicable diseases, Class3							
	말라리아 Malaria		레지오넬라증 Legionellosis		비브리오패혈증 Vibrio vulnificus sepsis		발진티푸스 Epidemic typhus	
	발 생	사 망	발 생	사 망	발 생	사 망	발 생	사 망
	Cases	Deaths	Cases	Deaths	Cases	Deaths	Cases	Deaths
2020	9	-	2	-	2	1	-	-
2021	11	-	-	-	1	-	-	-
2022	20	-	8	-	-	-	-	-
2023	-	-	1	-	-	-	-	-

자료 : 보건소 질병관리과

## Incidence and Mortality for Major National Infectious Diseases(Cont'd)

Unit : case, person

제3급 감 염 병 Communicable diseases, Class3								Year
파상풍 Tetanus		B형간염 Viral hepatitis B		일본뇌염 Japanese encephalitis		C형간염 Viral hepatitis C		
발 생 Cases	사 망 Deaths	발 생 Cases	사 망 Deaths	발 생 Cases	사 망 Deaths	발 생 Cases	사 망 Deaths	
-	-	3	-	-	-	113	-	
-	-	3	-	-	-	90	-	
-	-	4	-	-	-	85	-	
-	-	9	-	-	-	108	-	

Source : Public Health Center

## Incidence and Mortality for Major National Infectious Diseases(Cont'd)

Unit : case, person

제3급 감 염 병 Communicable diseases, Class3								Year
발진열 Murine typhus		쯔쯔가무시증 Scrub typhus		렙토스피라증 Leptospirosis		브루셀라증 Brucellosis		
발 생 Cases	사 망 Deaths	발 생 Cases	사 망 Deaths	발 생 Cases	사 망 Deaths	발 생 Cases	사 망 Deaths	
-	-	4	-	-	-	-	-	
-	-	3	-	-	-	-	-	2020
-	-	6	-	-	-	-	-	2021
-	-	7	-	-	-	-	-	2022
-	-	7	-	-	-	-	-	2023

Source : Public Health Center

## 9. 주요 법정감염병 발생 및 사망(계속)

단위 : 건, 명

연 별	제3급 감 염 병 Communicable diseases, Class3					
	공수병 Rabies		신증후군출혈열 HFRS		크로이츠펔트-야콥병 및 변종크로이츠펔트-야콥병 CJD&vCJD	
	발 생	사 망	발 생	사 망	발 생	사 망
	Cases	Deaths	Cases	Deaths	Cases	Deaths
2020	-	-	1	-	-	-
2021	-	-	-	-	-	-
2022	-	-	1	-	-	-
2023	-	-	-	-	-	-

- 주 : 1) 결핵, 후천성면역결핍증, 표본감시체계를 통하여 보고된 자료는 제외  
 2) 각 질병별로 규정된 신고 범위(환자, 의사환자, 병원체보유자)의 모든 보고건을 포함  
 3) 감염병 사망은 해당 감염병으로 인한 사망으로 진단한 경우 신고함(단, CRE 감염증 사망은 혈액에서 CRE가 분리된 사람이 검체 채취 후 30일 이내에 사망한 경우 신고함)  
 4) 2021년부터 결핵(BCG), 후천성면역결핍(AIDS) 삭제됨  
 5) 2020년 2급 감염병 합계에 삭제된 항목(결핵) 수치 포함  
 6) 2020년 3급 감염병 합계에 삭제된 항목(후천성면역결핍) 수치 포함  
 7) 2022년부터 2급감염병에 원숭이두창 추가 → 엠포스(MPOX)로 명칭변경, 2023년부터 3급감염병으로 이동  
 8) ~2021: 1급감염병, 2022: 2급감염병 2023~: 1급감염병 항목이동 / 2020년, 2021년 신종감염병증후군은 코로나19(COVID-19)로 신고·보고된 건수임, 코로나바이러스감염증-19: 제 4급 감염병으로 하향(2023.8.31.)

자료 : 보건소 질병관리과

## 9. 주요 법정감염병 발생 및 사망(계속)

단위 : 건, 명

연 별	제3급 감 염 병 Communicable diseases, Class3							
	라임병 Lyme Borreliosis		진드기매개뇌염 Tick-borne Encephalitis		유비저 Meliodosis		치쿤구니야열 Chikungunya fever	
	발 생	사 망	발 생	사 망	발 생	사 망	발 생	사 망
	Cases	Deaths	Cases	Deaths	Cases	Deaths	Cases	Deaths
2020	-	-	-	-	-	-	-	-
2021	-	-	-	-	-	-	-	-
2022	-	-	-	-	-	-	-	-
2023	-	-	-	-	-	-	-	-

자료 : 보건소 질병관리과

## Incidence and Mortality for Major National Infectious Diseases(Cont'd)

Unit : case, person

제3급 감 염 병 Communicable diseases, Class3								Year
황열 Yellow fever		뎡기열 Dengue fever		큐열 Q fever		웨스트나일열 West nile fever		
발 생 Cases	사 망 Deaths	발 생 Cases	사 망 Deaths	발 생 Cases	사 망 Deaths	발 생 Cases	사 망 Deaths	
-	-	-	-	1	-	-	-	
-	-	1	-	-	-	-	-	
-	-	3	-	-	-	-	-	
-	-	4	-	-	-	-	-	

Source : Public Health Center

## Incidence and Mortality for Major National Infectious Diseases(Cont'd)

Unit : case, person

제3급 감 염 병 Communicable diseases, Class3						제4급 감염병  Communicable diseases, Class IV & designated diseases		Year
중증열성혈소판 감소증후군 SFTS		지카바이러스감염증 Zika virus infection		엠pok스 MPOX				
발 생  Cases	사 망  Deaths	발 생  Cases	사 망  Deaths	발 생  Cases	사 망  Deaths	발 생  Cases	사 망  Deaths	
-	-	-	-	-	-	-	-	2020
1	-	-	-	-	-	...	...	2021
-	-	-	-	-	-	-	-	2022
-	-	-	-	4	-	-	-	2023

Source : Public Health Center

## 10. 결핵환자 현황

단위 : 명, 건수

연 별	등록(신고)된 결핵 환자 수 Reported cases of tuberculosis in the current year					
	합 계 Total			신환자 New cases	재치료자 Re treatment	
	남 Male	여 Female			계 Total	재발자 Relapse
2017	297	182	115	242	42	36
2018	322	190	132	249	71	63
2019	262	155	107	213	49	37
2020	288	188	100	230	57	52
2021	267	160	107	221	44	42
2022	246	136	110	204	41	35
2023	240	156	84	193	40	31

주 : 2020년부터 객담검사 수치 단절로 인해 검사건수 합계와 X-선검사 수치가 상이할 수 있음

자료 : 보건소 질병관리과

## 10. 결핵환자 현황(계속)

단위 : 명, 건수

연 별	결핵예방 접종 실적 Administration of BCG in the current year						
	합 계 Total			보건소 Health center		병·의원 Hospitals & Clinics	
	남 Male	여 Female		미취학아동 Children not inschool	취학아동 Children inschool	미취학아동 Children not inschool	취학아동 Children inschool
2017	1,928	...	...	...	...	...	...
2018	4,293	...	...	233	...	4,060	...
2019	3,913	...	...	400	...	3,513	...
2020	3,664	...	...	42	-	3,622	-
2021	1,924	...	...	-	-	1,924	-
2022	3,127	...	...	-	-	3,127	-
2023	3,192	-	-	-	-	3,192	-

자료 : 보건소 질병관리과

## Tuberculosis Patients

unit : person, case

등록(신고)된 결핵 환자 수 Reported cases of tuberculosis in the current year					Year
재치료자 Re treatment			과거 치료여부 불명확  Unclear whether previously treated or not	기타  Others	
실패후 재치료자 Re-treatment after failed treatment	중단후 재등록 Re-registration after recess	이전치료결과 불명확 Unclear results from previous treatment			
-	6	-	3	10	2017
1	7	-	2	-	2018
1	5	-	-	6	2019
4	-	1	1	-	2020
-	-	2	2	-	2021
-	1	5	1	-	2022
-	8	1	7	-	2023

Source : Public Health Center

## Tuberculosis Patients(Cont'd)

unit : person, case

보건소 결핵검진 실적 Current year's adminstraion of TB tests in health centers				Year
검사건수 No. of test adminstraion				
합 계 Total	남 Male	여 Female	X-선 검사 X-ray test	
3,603	1,942	1,661	2,414	2017
2,204	1,181	1,023	1,618	2018
2,617	1,444	1,173	2,063	2019
2,201	1,241	960	1,850	2020
1,702	929	773	1,529	2021
1,009	543	466	871	2022
1,299	620	679	1,299	2023

Source : Public Health Center

## 10. 결핵환자 현황(계속)

단위 : 명, 건수

연 별	보건소 결핵검진 실적 Current year's administration of TB tests in health centers		
	발견환자 수 No. of patients discovered		
	합 계 Total	남 Male	여 Female
2017	11	6	5
2018	5	3	2
2019	19	14	5
2020	1	1	-
2021	-	-	-
2022	-	-	-
2023	2	1	1

자료 : 보건소 질병관리과

## 11. 보건소 구강보건사업 실적

단위 : 명

연 별	구 강 보 건 교 육 Oral health education	스케일링 또는 치면세정술 Scaling or oral prophylaxis
2017	40,782	2,633
2018	25,355	2,370
2019	26,364	2,689
2020	4,617	377
2021	10,374	-
2022	11,004	496
2023	20,007	752

주 : 노인의치 보철 국가사업은 '16년부터 사업 종료되었음

자료 : 보건소 건강증진과

## Tuberculosis Patients(Cont'd)

unit : person, case

보건소 결핵검진 실적 Current year's administration of TB tests in health centers			Year
발견환자 수 No. of patients discovered		요관찰 Surveillance	
도말양성 Smear positive	도말음성 Smear negative		
2	9	-	2017
5	-	-	2018
7	12	-	2019
1	-	-	2020
-	-	-	2021
-	-	-	2022
-	2	5	2023

Source : Public Health Center

## Oral Health Activities at Health Centers

Unit : person

불소용액 양치사업 Fluoride mouth rinsing	불소 도포 Fluoride topical application	Year
23,009	8,485	2017
26,678	9,711	2018
32,772	9,084	2019
11,897	287	2020
27,703	-	2021
28,487	1,291	2022
29,473	2,762	2023

Denture for older' service has discontinued since 2016

Source : Public Health Center



## 12. 모자보건사업 실적

단위 : 명

연 별	모자보건관리 Maternal and child health care program
	임산부 등록관리 Registered mother
2017	4,403
2018	4,410
2019	4,153
2020	3,507
2021	3,348
2022	3,807
2023	4,145

자료 : 보건소 보건행정과

## Activities of Maternal and Child Health Care at Health Center

Unit : person

모자보건관리 Maternal and child health care program	Year
영유아 등록관리 Registered infants	
2,097	2017
2,912	2018
2,803	2019
2,000	2020
2,030	2021
2,017	2022
2,089	2023

Source : Public Health Center

### 13. 건강보험 적용 인구

단위 : 명, 개소

연 별	합 계 Total				
	적 용 인 구 Covered persons				
	계			가입자	피부양자
	Total	남 Male	여 Female	Insured	Dependents
2017	515,060	262,669	252,391	315,711	199,349
2018	537,697	274,366	263,331	335,917	201,780
2019	546,883	279,336	267,547	346,916	199,967
2020	544,676	278,186	266,490	350,188	194,488
2021	559,362	285,403	273,959	365,236	194,126
2022	593,327	302,105	291,222	398,019	195,308
2023	630,722	321,126	309,596	429,116	201,606

주 : 1) 건강보험 통계연보에 따라 2014년~2019년 수치 정정

2) 주민등록 주소지 기준, 지역의 가입자는 적용대상자를 말함

3) 2021년부터 '공무원·교직원' 항목 삭제 → '직장' 항목에 포함 (변경 기준에 따라 2015~2020년도 '직장' 항목 수치 정정함)

자료 : 「건강보험통계」 국민건강보험공단 빅데이터전략본부

### 13. 건강보험 적용 인구(계속)

단위 : 명, 개소

연 별	지 역 Self-employed		
	적 용 인 구 Covered persons		
	계	남	여
	Sub-total	Male	Female
2017	131,236	66,814	64,422
2018	135,549	69,144	66,405
2019	137,816	70,362	67,454
2020	139,076	70,690	68,386
2021	141,253	71,949	69,304
2022	155,272	78,238	77,034
2023	168,504	84,551	83,953

자료 : 「건강보험통계」 국민건강보험공단 빅데이터전략본부

## Covered Person (or Beneficiaries) of Health Insurance

Unit : person, number

직장 <sup>3)</sup> (근로자, 공무원, 사립학교교직원) Industrial Workers						Year
사업장수  Number of Work place	적 용 인 구 Covered persons					
	계  Sub-total	남  Male	여  Female	가입자  Insured	피부양자  Dependents	
16,211	383,824	195,855	187,969	184,475	199,349	2017
17,808	402,148	205,222	196,926	200,368	201,780	2018
19,096	409,067	208,974	200,093	209,100	199,967	2019
20,230	405,600	207,496	198,104	211,112	194,488	2020
21,812	418,109	213,454	204,655	223,983	194,126	2021
22,743	438,055	223,867	214,188	242,747	195,308	2022
23,305	462,218	236,575	225,643	260,612	201,606	2023

Insured Persons among Self-Employed based on the address of resident registration are covered persons.

Source : National Health Insurance Corporation

## Covered Person (or Beneficiaries) of Health Insurance(Cont'd)

Unit : person, number

지 역 Self-employed		Year
적 용 인 구 Covered persons		
세대수 House holder	가입자 Insured	
69,653	131,236	2017
74,220	135,549	2018
77,918	137,816	2019
80,775	139,076	2020
83,165	141,253	2021
93,518	155,272	2022
102,666	168,504	2023

Source : National Health Insurance Corporation

## 14. 건강보험급여

단위 : 건, 천원

연 별 급여종류별	합 계 Total		직 장 (근로자, 공무원, 사립학교교직원) Industrial Workers	
	건 수 Cases	금 액 Amount	건 수 Cases	금 액 Amount
2017	13,273,421	463,219,858	10,054,151	335,571,887
2018	13,963,624	545,872,415	10,599,351	395,340,733
2019	14,445,661	608,755,660	10,960,913	436,624,901
2020	12,170,552	605,762,419	9,141,113	432,582,613
2021	12,301,097	678,571,660	9,214,702	483,540,622
2022	15,359,336	779,025,872	11,645,975	559,262,810
<b>2023</b>	<b>17,443,289</b>	<b>909,092,237</b>	<b>13,099,234</b>	<b>634,239,311</b>
입원	206,600	338,762,619	141,567	221,688,963
외래	10,856,526	392,224,986	8,135,190	285,605,393
약국	6,380,163	178,104,632	4,822,477	126,944,954

주 : 1) 2014년부터 인천시 서구 현황임

2) 건강보험 통계연보에 따라 2014년~2019년 수치 정정

3) 2021년부터 '공무원·교직원' 항목 삭제 → '직장' 항목에 포함(변경 기준에 따라 2015~2020년도 '직장' 항목 수치 정정함)

자료 : 「건강보험통계」 국민건강보험공단 빅데이터전략본부

## 15. 건강보험대상자 진료 실적

단위 : 건, 일, 천원

연 별	지급건수 Benefits granted	일 수 Days	
		내 원 Visit days	진 료 Medical treatment
2017	13,273,421	9,303,343	74,211,522
2018	13,963,624	9,790,033	81,778,148
2019	14,445,661	10,210,298	88,169,326
2020	12,170,552	8,822,152	87,548,680
2021	12,301,097	9,092,406	94,303,478
2022	15,359,336	10,974,310	107,921,338
<b>2023</b>	<b>17,443,289</b>	<b>12,039,511</b>	<b>122,236,893</b>
입원	206,600	1,196,378	2,095,544
외래	10,856,526	10,841,383	15,474,049
약국	6,380,163	6,380,163	104,667,300

주 : 1) 건강보험 통계연보에 따라 2014년~2019년 수치 정정

2) 약국의 처방조제 내원일수는 합계의 내원일수에서 제외함

자료 : 「건강보험통계」 국민건강보험공단 빅데이터전략본부

## Benefits in Health Insurance

Unit : case,1,000won

지 역 Self-employed		Year
건 수 Cases	금 액 Amount	Benefits a kind
3,219,270	171,692,358	2017
3,364,273	150,531,682	2018
3,484,748	172,130,759	2019
3,029,439	173,179,807	2020
3,086,395	195,031,038	2021
3,713,361	219,763,062	2022
<b>4,344,055</b>	<b>274,852,926</b>	<b>2023</b>
65,033	117,073,656	In-patient
2,721,336	106,619,593	Out-patient
1,557,686	51,159,677	Pharmacy

Source : National Health Insurance Corporation

## Medical Treatment Activities Under the National Health Insurance

Unit : case, day,1,000won

합 계 Total	진 료 비 Medical expenses		Year
	공 단 부 담 Covered by NHIS	본 인 부 담 Covered by the patient	
619,691,348	463,219,858	156,471,490	2017
724,464,263	545,872,415	178,591,848	2018
809,662,804	608,755,660	200,907,143	2019
805,125,202	605,762,419	199,362,783	2020
904,971,771	678,571,660	226,400,112	2021
1,042,951,283	779,025,872	263,925,411	2022
<b>1,208,857,582</b>	<b>909,092,237</b>	<b>299,765,345</b>	<b>2023</b>
411,631,006	338,762,619	72,868,387	In-patient
551,605,672	392,224,986	159,380,685	Out-patient
245,620,905	178,104,632	67,516,273	Pharmacy

Source : National Health Insurance Corporation

## 16. 국민연금가입자

단위 : 개소, 명

연 별	총가입자수 Total insured persons			사 업 장 가 입 자 Workplace-based insured persons	
	합 계 Total	남 Male	여 Female	사 업 장 Work places	가 입 자 Insurants
2017	197,829	114,726	83,103	17,550	118,979
2018	210,082	120,309	89,773	19,166	125,198
2019	213,846	121,731	92,115	20,471	131,800
2020	217,661	123,818	93,843	22,771	137,736
2021	226,769	128,287	98,482	24,988	145,077
2022	233,517	129,924	103,593	26,145	146,444
2023	238,243	131,356	106,887	27,268	147,351

자료 : 국민연금공단 서인천지사

## National Pension Insurants by Insurance Type

Unit : number, person

지역가입자 Individually insured persons	임의가입자 Voluntarily insured persons	임의계속가입자 Voluntarily & continuously insured persons	Year
73,522	2,973	2,355	2017
78,243	3,277	3,364	2018
75,115	3,355	3,576	2019
72,400	3,652	3,873	2020
73,301	4,038	4,353	2021
78,974	3,737	4,362	2022
82,556	3,485	4,851	2023

Source : National Pension Corporation



## 17. 국민연금 급여 지급현황

단위 : 명, 천원

연 별	합 계 Total		연 금 Pension			
			노 령 연 금 Old-age Pension			
			특 례 Special		노령연금 <sup>1)</sup> (20년 이상) Old-age pension (over 20 years)	
	수급자수 No.of Beneficiaries	금 액 Amount	수급자수 No.of Beneficiaries	금 액 Amount	수급자수 No.of Beneficiaries	금 액 Amount
2017	34,426	149,761,974	7,528	19,166,582	2,814	25,576,578
2018	36,116	169,090,430	7,574	19,485,781	3,021	31,496,598
2019	39,967	188,173,702	7,464	19,544,111	4,024	38,075,179
2020	44,305	215,306,926	7,294	19,183,975	5,347	51,034,616
2021	49,755	252,363,566	7,287	19,209,497	7,116	69,481,397
2022	57,915	314,334,283	7,311	19,550,952	9,664	99,472,821
2023	61,625	377,443,431	7,202	20,150,850	10,156	123,694,031

주 : 2015년 지급액은 매월 지급한 금액을 합산한 것임

1) ( )안은 국민연금 가입기간임

자료 : 국민연금공단 서인천지사

## 17. 국민연금 급여 지급현황(계속)

단위 : 명, 천원

연 별	연 금 Pension			
	장 애 연 금 Disability Pension		유 족 연 금 Survivor Pension	
	수급자수 No.of Beneficiaries	금 액 Amount	수급자수 No.of Beneficiaries	금 액 Amount
2017	785	3,452,362	4,995	14,050,208
2018	825	3,688,636	5,521	15,907,575
2019	858	4,010,859	5,962	17,800,930
2020	890	4,355,843	6,380	19,261,376
2021	873	4,054,028	6,817	20,955,159
2022	918	4,746,790	7,525	23,926,862
2023	946	5,039,869	8,222	27,949,397

자료 : 국민연금공단 서인천지사

## Cases and Benefits in National Pension by Benefit Type

Unit : person, 1,000won

연 금 Pension						Year
노 령 연 금 Old-age Pension						
노령연금 <sup>1)</sup> (10년 이상~20년 미만)		조 기  Early		분 할  Divided		
수급자수 No.of Benefitciaries	금 액 Amount	수급자수 No.of Benefitciaries	금 액 Amount	수급자수 No.of Benefitciaries	금 액 Amount	
10,404	45,958,699	5,059	28,253,375	237	449,516	2017
11,123	52,933,753	5,533	31,719,850	261	589,605	2018
12,902	58,483,536	5,988	35,738,137	350	744,335	2019
15,094	68,083,863	6,419	39,390,731	452	1,034,422	2020
17,727	80,401,407	6,882	43,657,462	571	1,402,864	2021
21,304	98,415,780	7,573	50,063,071	782	1,944,121	2022
22,487	115,389,134	9,014	63,769,635	925	2,626,889	2023

( ) shows an insured period of National Pension scheme.

Source : National Pension Corporation

## Cases and Benefits in National Pension by Benefit Type(Cont'd)

Unit : person, 1,000won

일 시 금 Lump-sum benefits						Year
장 애 Disability lump-sum compensation		반 환 Lump-sum refund		사 망 Lump-sum death payment		
수급자수 No.of Benefitciaries	금 액 Amount	수급자수 No.of Benefitciaries	금 액 Amount	수급자수 No.of Benefitciaries	금 액 Amount	
36	518,773	2,328	11,864,355	240	471,526	
24	322,193	1,996	12,436,464	238	509,975	2017
39	553,458	2,160	12,683,596	220	539,561	2018
34	456,764	2,141	11,916,773	254	588,563	2019
36	558,096	2,180	11,901,838	266	741,817	2020
37	675,692	2,491	14,679,341	310	858,854	2021
41	704,635	2,230	16,957,884	402	1,161,108	2022
						2023

Source : National Pension Corporation

## 18. 노인여가복지시설

단위 : 개소, 명

연 별	합 계	노인복지관
	Total	Senior welfare center
	시 설 수	시 설 수
	Facilities	Facilities
2017	249	1
2018	250	1
2019	252	1
2020	253	1
2021	248	1
2022	257	1
2023	262	1

자료 : 노인장애인과

## Leisure Facilities for the Elderly

Unit : number, person

노인복지관 Senior welfare center			경로당 Community senior center	노인교실 Senior school	Year
종사자수 Worker	남 Male	여 Female	시설수 Facilities	시설수 Facilities	
18	7	11	246	2	2017
18	6	12	247	2	2018
19	4	14	248	3	2019
20	4	16	249	3	2020
20	5	15	245	2	2021
20	5	15	254	2	2022
20	5	15	259	2	2023

Source : Senior and Disabled Persons Division

## 19. 노인주거복지시설

단위 : 개소, 명, 세대

연 별	합 계 Total							
	시 설 수 Facilities	입 소 인 원 <sup>1)</sup> Admissions				종 사 자 수 Workers		
		정 원 Capacity	현 원 Users			남 Male	여 Female	
			남 Male	여 Female				
2017	7	645	535	...	...	58	...	...
2018	9	645	524	...	...	54	...	...
2019	5	367	310	102	208	40	12	28
2020	5	364	374	121	253	35	9	26
2021	4	100	38	...	...	34	...	...
2022	2	82	19	8	11	24	10	14
<b>2023</b>	<b>2</b>	<b>82</b>	<b>19</b>	<b>2</b>	<b>17</b>	<b>27</b>	<b>2</b>	<b>25</b>

주 : 1) 2021년부터 '합계 > 시설수, 입소인원'에 노인복지주택 미포함

2) 2021년부터 항목 변경

- 노인복지주택 > 시설수 → 세대수, - 노인복지주택 > 입소인원 → 세대

3) 2023년부터 항목 변경

- 노인복지주택 > 세대수 → 시설수, - 노인복지주택 > 분양, 임대 → 정원, 현원

4) 노인복지주택의 정원은 세대수임(주택은 1세대에 노인1명 또는 여러 명이 거주 가능하므로 정원이 없음)

5) 2023년부터 '세대' 단위 추가

6) 일부수치 정정

자료 : 노인장애인과

## 19. 노인주거복지시설(계속)

단위 : 개소, 명, 세대

연 별	노 인 공 동 생 활 가 정 Senior citizens' home							
	시 설 수 Facilities	입 소 인 원 Admissions				종 사 자 수 Workers		
		정 원 Capacity	현 원 Users			남 Male	여 Female	
			남 Male	여 Female				
2017	1	9	7	...	...	4	...	...
2018	1	9	6	...	...	3	...	...
2019	1	9	6	1	5	3	1	2
2020	2	18	14	1	13	7	1	6
2021	2	18	14	...	...	6	...	...
2022	-	-	-	-	-	-	-	-
<b>2023</b>	<b>-</b>	<b>-</b>	<b>-</b>	<b>-</b>	<b>-</b>	<b>-</b>	<b>-</b>	<b>-</b>

자료 : 노인장애인과

## Residential Welfare Facilities for the Elderly

Unit : number, person, household

양 로 시 설 Institution for the aged								Year
시 설 수 Facilities	입 소 인 원 Admissions				종 사 자 수 Workers			
	정 원 Capacity	현 원 Users				남 Male	여 Female	
			남 Male	여 Female				
4	156	105	...	...	32	...	...	2017
6	156	99	...	...	30	...	...	2018
3	94	50	17	33	21	5	16	2019
2	82	41	18	23	11	2	9	2020
2	82	24	...	...	11	...	...	2021
2	82	19	8	11	10	4	6	2022
2	82	19	2	17	4	-	4	2023

Source : Senior and Disabled Persons Devision

## Residential Welfare Facilities for the Elderly(Cont'd)

Unit : number, person, household

노 인 복 지 주 택 Welfare House for the aged						Year
세 대 수	세 대			종 사 자 수 Workers		
	분 양	임 대		남 Male	여 Female	
.	.	.	22	...	...	2017
.	.	.	21	...	...	2018
.	.	.	16	6	10	2019
.	.	.	17	6	11	2020
.	264	.	17	...	...	2021
.	264	.	14	6	8	2022
1	264	332	23	2	21	2023

Source : Senior and Disabled Persons Devision

## 20. 노인의료복지시설

단위 : 개소, 명

연 별	합 계 Total				
	시 설 수 Facilities	입 소 인 원 Admissions			
		정 원 Capacity	현 원 Users		
				남 Male	여 Female
2017	55	1,938	1,675	...	...
2018	57	1,969	1,935	...	...
2019	65	2,311	2,060	...	...
2020	76	2,801	2,298	...	...
2021	74	2,748	2,278	...	...
2022	85	3,226	2,419	552	1,867
2023	94	3,749	3,067	560	2,507

자료 : 노인장애인과의

## 20. 노인의료복지시설(계속)

단위 : 개소, 명

연 별	노 인 요 양 시 설 Care facilities for the elderly							
	시 설 수 Facilities	입 소 인 원 Admissions				종 사 자 수 Workers		
		정 원 Capacity	현 원 Users				남 Male	여 Female
				남 Male	여 Female			
2017	41	1,812	1,584	...	...	1,126	...	...
2018	42	1,825	1,794	...	...	1,176	...	...
2019	52	2,194	1,943	...	...	1,328	...	...
2020	65	2,702	2,214	...	...	1,575	...	...
2021	62	2,640	2,179	...	...	1,461	...	...
2022	79	3,172	2,369	540	1,829	1,604	176	1,428
2023	89	3,704	3,027	550	2,477	2,216	190	2,026

자료 : 노인장애인과의

## Medical Welfare Facilities for the Elderly

Unit : number, person

합 계 Total			Year
종 사 자 수 Workers			
	남 Male	여 Female	
1,222	...	...	2017
1,292	...	...	2018
1,420	...	...	2019
1,648	...	...	2020
1,537	...	...	2021
1,621	183	1,438	2022
2,252	196	2,056	2023

Source : Senior and Disabled Persons Division

## Medical Welfare Facilities for the Elderly(Cont'd)

Unit : number, person

노인요양공동생활가정 Common residential household for the care of the elderly								Year
시설수 Facilities	입소인원 Admissions				종사자수 Workers			
	정원 Regular	현원 Users			남 Male	여 Female		
			남 Male	여 Female				
14	126	91	...	...	96	...	...	2017
15	144	141	...	...	116	...	...	2018
13	117	117	...	...	92	...	...	2019
11	99	84	...	...	73	...	...	2020
12	108	99	...	...	76	...	...	2021
6	54	50	12	38	17	7	10	2022
5	45	40	10	30	36	6	30	2023

Source : Senior and Disabled Persons Division



## 21. 재가노인복지시설

단위 : 개소, 명

연 별	합 계 Total				방 문 요 양 서 비 스 Home-visit care			
	시 설 수 Facilities	이 용 인 원 Admissions		종사자수 Workers	시 설 수 Facilities	이 용 인 원 Admissions		종사자수 Workers
		정 원 Capacity	현 원 Users			정 원 Capacity	현 원 Users	
2017	21	129	727	377	7	-	280	276
2018	131	404	2,852	4,878	108	-	2,153	2,727
2019	42	462	214	1,189	27	-	-	646
2020	178	1,386	989	6,083	113	-	-	4,208
2021	343	163	5,713	5,196	157	...	3,700	3,954
2022	377	1,523	6,255	6,363	171	-	3,897	4,348
2023	493	1,840	5,724	7,587	156	-	2,948	5,725

주 : 2021년부터 방문간호서비스, 복지옹구지원서비스 항목추가

자료 : 노인장애인과의

## 21. 재가노인복지시설(계속)

단위 : 개소, 명

연 별	방 문 목 욕 서 비 스 Home-visit bathing				방문간호서비스			
	시 설 수 Facilities	이 용 인 원 Admissions		종사자수 Workers	시 설 수 Facilities	이 용 인 원 Admissions		종사자수 Workers
		정 원 Capacity	현 원 Users			정 원 Capacity	현 원 Users	
2017	6	-	3	38	-	-	-	-
2018	96	-	401	1,920	-	-	-	-
2019	21	-	-	358	-	-	-	-
2020	117	-	-	1,420	-	-	-	-
2021	120	...	1,046	1,069	4	...	25	50
2022	133	-	1,202	1,391	5	-	25	52
2023	119	-	574	1,220	7	-	60	37

자료 : 노인장애인과의

## Community Care Facilities for the Elderly

Unit : number, person

주 · 야 간 보 호 서 비 스 Day and night care				단 기 보 호 서 비 스 Short-term care respite				Year
시 설 수 Facilities	이 용 인 원 Admissions		종사자수 Workers	시 설 수 Facilities	이 용 인 원 Admissions		종사자수 Workers	
	정 원 Capacity	현 원 Users			정 원 Capacity	현 원 Users		
4	129	119	52	-	-	-	-	2017
25	388	283	223	1	16	15	8	2018
23	462	214	176	-	-	-	-	2019
40	1,386	989	455	-	-	-	-	2020
44	163	55	54	-	-	-	-	2021
51	1,523	891	560	-	-	-	-	2022
51	1,840	1,259	577	143	-	-	-	2023

Source : Senior and Disabled Persons Division

## Community Care Facilities for the Elderly(Cont'd)

Unit : number, person

복지옹구지원서비스				재가노인지원서비스 Community care supporting service				Year
시 설 수	이 용 인 원 Admissions		종사자수	시 설 수	이 용 인 원 Admissions		종사자수	
Facilities	정 원 Capacity	현 원 Users		Workers	Facilities	정 원 Capacity		
-	-	-	-	4	-	325	11	2017
-	-	-	-	4	-	-	8	2018
-	-	-	-	4	-	-	8	2019
-	-	-	-	4	-	-	12	2020
14	...	646	52	4	...	241	17	2021
13	-	-	-	4	-	240	12	2022
13	.	527	16	4	-	356	12	2023

Source : Senior and Disabled Persons Division

## 22. 국민기초생활보장 수급자

단위 : 가구수, 명

연 별	총 수 급 자 Total Recipients				일 반 수 급 자 General Recipients			
	가 구 No. of households	인 원 No. of persons			가 구 No. of households	인 원 No. of persons		
		계 Total	남 Male	여 Female		소계 Sub-total	남 Male	여 Female
2017	8,887	13,630	6,237	7,393	7,884	12,347	5,607	6,740
2018	9,927	15,061	6,744	8,317	8,890	13,648	6,073	7,575
2019	10,151	14,859	6,567	8,292	9,079	13,318	5,848	7,470
2020	13,365	20,647	9,175	11,472	12,322	19,154	8,502	10,652
2021	14,606	25,290	11,030	14,260	13,413	24,097	10,529	13,568
2022	16,974	25,391	11,093	14,298	15,754	24,171	10,579	13,592
<b>2023</b>	<b>18,804</b>	<b>27,879</b>	<b>12,157</b>	<b>15,722</b>	<b>17,414</b>	<b>26,489</b>	<b>11,600</b>	<b>14,889</b>

주 : 1) 2021년 특례수급자 항목 삭제에 따라 총수급자 합계에 특례 수급자 수치 미포함  
 2) 2021년 시설수급자 항목의 하위항목 변경 '시설수, 인원' → '가구, 인원(소계, 남, 여)'  
 3) 일부수치 정정

자료 : 생활보장과

## 23. 기초연금 수급자 수

단위 : 명, %

연 별	전체 노인 대비 기초연금 수급자 (명) Total recipients to population 65 years old & over		
	전 체 노 인 Population 65 years old & over		
	합계 Total	남 Male	여 Female
2017	46,129	19,953	26,176
2018	49,975	21,995	27,980
2019	53,691	23,614	30,077
2020	58,087	25,767	32,320
2021	63,083	28,217	34,866
2022	69,831	31,472	38,359
<b>2023</b>	<b>77,384</b>	<b>35,227</b>	<b>42,157</b>

자료 : 노인장애편과

## Recipients of National Basic Livelihood Security Benefit

Unit : household, person

시 설 수 급 자 Institutionalized Recipients				Year
가 구 No.of households	인 원 No. of persons			
	소계 Sub-total	남 Male	여 Female	
1,003	1,003	503	500	2017
1,037	1,037	500	537	2018
1,072	1,072	509	563	2019
1,043	1,043	475	568	2020
1,193	1,193	501	692	2021
1,220	1,220	514	706	2022
1,390	1,390	557	833	2023

Source : Living Security Division

## Recipients of Basic Pension

Unit : person, %

전체 노인 대비 기초연금 수급자 (명) Total recipients to population 65 years old & over						Year
수 급 자 수 Total recipient			수 급 률 (%) Take-up rate			
합계 Total	남 Male	여 Female	합계 Total	남 Male	여 Female	
32,861	12,552	20,309	71	63	78	2017
36,036	14,074	21,962	72	63	79	2018
38,695	15,278	23,417	72	65	78	2019
42,840	16,920	25,920	74	66	80	2020
46,197	18,902	27,295	73	67	78	2021
50,580	20,884	29,696	72	66	77	2022
55,631	23,173	32,458	71	65	76	2023

Source : Senior and Disabled Persons Division

## 24. 여성복지시설

단위 : 개소, 명

연 별	합 계 Total				한부모가족시설 Single-parent family			
					계 Sub-total			
	시 설 수 No. of Facilities	입 소 자 Admissions	퇴 소 자 Discharges	연말현재 생활인원 Inmates as of year-end	시 설 수 No. of Facilities	입 소 자 Admissions	퇴 소 자 Discharges	연말현재 생활인원 Inmates as of year-end
2017	1	8	9	28	1	8	9	28
2018	1	8	16	20	1	8	16	20
2019	1	7	7	16	1	7	7	16
2020	-	-	-	-	-	-	-	-
2021	-	-	-	-	-	-	-	-
2022	-	-	-	-	-	-	-	-
2023	-	-	-	-	-	-	-	-

자료 : 가정보호과

## 24. 여성복지시설(계속)

단위 : 개소, 명

연 별	한부모가족시설 Single-parent family							
	미 혼 모 자 가 족 복 지 시 설 공 동 생 활 가 정 Group home for mother-and-child families				모 자 일 시 지 원 복 지 시 설 Temporary Facilities for Mother and Child			
	시 설 수 No. of Facilities	입 소 자 Admissions	퇴 소 자 Discharges	연말현재 생활인원 Inmates as of year-end	시 설 수 No. of Facilities	입 소 자 Admissions	퇴 소 자 Discharges	연말현재 생활인원 Inmates as of year-end
2017	-	-	-	-	-	-	-	-
2018	-	-	-	-	-	-	-	-
2019	-	-	-	-	-	-	-	-
2020	-	-	-	-	-	-	-	-
2021	-	-	-	-	-	-	-	-
2022	-	-	-	-	-	-	-	-
2023	-	-	-	-	-	-	-	-

자료 : 가정보호과

## Women's Welfare Facilities

Unit : number, person

한부모가족시설 Single-parent family								Year
모 자 가 족 복 지 시 설 Mother-and-child family facilities				미 혼 모 자 가 족 복 지 시 설 Unmarried mother-and-child family Facilities				
시 설 수  No. of Facilities	입 소 자  Admissions	퇴 소 자  Discharges	연말현재 생활인원 Inmates as of year-end	시 설 수  No. of Facilities	입 소 자  Admissions	퇴 소 자  Discharges	연말현재 생활인원 Inmates as of year-end	
1	8	9	28	-	-	-	-	2017
1	8	16	20	-	-	-	-	2018
1	7	7	16	-	-	-	-	2019
-	-	-	-	-	-	-	-	2020
-	-	-	-	-	-	-	-	2021
-	-	-	-	-	-	-	-	2022
-	-	-	-	-	-	-	-	2023

Source : Family Childcare Division

## Women's Welfare Facilities(Cont'd)

Unit : number, person

소외여성 복지시설    Female victims of violence								Year
계 Sub-total				성폭력피해자 보호시설 Facilities for Victims of Sexual Violence				
시 설 수  No. of Facilities	입 소 자  Admissions	퇴 소 자  Discharges	연말현재 생활인원 Inmates as of year-end	시 설 수  No. of Facilities	입 소 자  Admissions	퇴 소 자  Discharges	연말현재 생활인원 Inmates as of year-end	
-	-	-	-	-	-	-	-	2017
-	-	-	-	-	-	-	-	2018
-	-	-	-	-	-	-	-	2019
-	-	-	-	-	-	-	-	2020
-	-	-	-	-	-	-	-	2021
-	-	-	-	-	-	-	-	2022
-	-	-	-	-	-	-	-	2023

Source : Family Childcare Division

## 24. 여성복지시설(계속)

단위 : 개소, 명

연 별	소외여성 복지시설 Female victims of violence							
	가정폭력피해자 보호시설 Facilities for Victims of Domestic Violence				성매매 피해자 지원시설 Facilities for Victims of Prostitution			
	시 설 수 No. of Facilities	입 소 자 Admissions	퇴 소 자 Discharges	연말현재 생활인원 Inmates as of year-end	시 설 수 No. of Facilities	입 소 자 Admissions	퇴 소 자 Discharges	연말현재 생활인원 Inmates as of year-end
2017	-	-	-	-	-	-	-	-
2018	-	-	-	-	-	-	-	-
2019	-	-	-	-	-	-	-	-
2020	-	-	-	-	-	-	-	-
2021	-	-	-	-	-	-	-	-
2022	-	-	-	-	-	-	-	-
2023	-	-	-	-	-	-	-	-

자료 : 가정보육과

## Women's Welfare Facilities(Cont'd)

Unit : number, person

소외여성 복지시설 Female victims of violence				Year
폭력피해이주여성보호시설				
시 설 수 No. of Facilities	입 소 자 Admissions	퇴 소 자 Discharges	연말현재 생활인원 Inmates as of year-end	
-	-	-	-	2017
-	-	-	-	2018
-	-	-	-	2019
-	-	-	-	2020
-	-	-	-	2021
-	-	-	-	2022
-	-	-	-	2023

Source : Family Childcare Division



## 25. 여성폭력상담

단위 : 개소, 건

연 별	여 성 폭 력 상 담 Counseling for violence against women							
	합 계 Total		통 합 상 담 <sup>1)</sup> Combined issues		가 정 폭 력 Domestic Violence		성 폭 력 Sexual Violence	
	상 담 소 No. of Counseling Centers	상담건수 <sup>2)</sup> No. of Counseling Cases	상 담 소 No. of Counseling Centers	상담건수 <sup>2)</sup> No. of Counseling Cases	상 담 소 No. of Counseling Centers	상담건수 No. of Counseling Cases	상 담 소 No. of Counseling Centers	상담건수 No. of Counseling Cases
2017	2	1,149	-	-	1	1,117	1	32
2018	2	2,337	-	-	1	2,092	1	245
2019	2	3,486	-	-	1	3,209	2	277
2020	2	2,664	-	-	1	2,175	1	489
2021	1 <sup>4)</sup>	2,685	1	258	1	2,044	1	383
2022	1 <sup>5)</sup>	4,392	1	566	1	3,293	1	533
2023	1 <sup>6)</sup>	4,421	1	615	1	3,412	1	394

주 : 1) 한 상담소에서 "가정폭력, 성폭력, 성매매피해" 등 업무가 통합되어 상담하는 경우 혹은 기타상담

2) 2021년부터 상담 유형별로 피해자 지원내역 세분화

3) 일부 수치 정정

4,5,6) 1곳의 상담소에서 통합상담, 가정폭력, 성폭력 상담 진행

자료 : 가정보육과

## 25. 여성폭력상담(계속)

단위 : 개소, 건

연 별	피 해 자 지 원 내 역 Counseling Follow-ups									
	통 합 상 담 <sup>1)</sup> Combined issues					가 정 폭 력 Domestic Violence				
	심리· 정서적 지원 Counseling	수 사· 법적지원 Legal Aid	의료지원 Medical Aid	시설입소 연계 Referral to facilities	기 타 Others	심리· 정서적 지원 Counseling	수 사· 법적지원 Legal Aid	의료지원 Medical Aid	시설입소 연계 Referral to facilities	기 타 Others
2017	-	-	-	-	-	-	-	-	-	-
2018	-	-	-	-	-	-	-	-	-	-
2019	-	-	-	-	-	-	-	-	-	-
2020	-	-	-	-	-	-	-	-	-	-
2021	258	-	-	-	-	1,483	-	-	-	-
2022	566	-	-	-	-	1,930	-	-	-	2
2023	615	-	-	-	-	1,645	-	-	-	-

자료 : 가정보육과

## Counseling for Violence Against Women

Unit : number, person

여 성 폭 력 상 담		피 해 자 지 원 내 역    CounselingFollow-ups					Year
성 매 매 피 해 ForcedProstitution		합 계 Total					
상 담 소 No. of Counseling Centers	상담건수 No. of Counseling Cases	심리·정서적 지 원 Counseling	수 사· 법적지원 Legal Aid	의 료 지 원 Medical Aid	시설입소연계 Referral to facilities	기 타 Others	
-	-	-	-	-	-	-	2017
-	-	-	-	-	-	-	2018
-	-	-	-	-	-	-	2019
-	-	-	-	-	-	-	2020
-	-	1,863	1	-	-	2	2021
-	-	2,456	1	-	-	8	2022
-	-	1,999	-	-	-	40	2023

Note: 1) The item applies to those counseling centers that will cover domestic violence, sexual violence, and forced prostitution cases in a combined manner.

Source : Family Childcare Division

## Counseling for Violence Against Women

Unit : number, person

피 해 자 지 원 내 역      Counseling Follow-ups										Year
성 폭 력 Sexual Violence					성매매피해 Forced prostitution					
심리· 정서적 지원 Counseling	수 사· 법적지원 Legal Aid	의료지원 Medical Aid	시설입소 연계 Referral to facilities	기 타 Others	심리· 정서적 지원 Counseling	수 사· 법적지원 Legal Aid	의료지원 Medical Aid	시설입소 연계 Referral to facilities	기 타 Others	
-	-	-	-	-	-	-	-	-	-	2017
-	-	-	-	-	-	-	-	-	-	2018
-	-	-	-	-	-	-	-	-	-	2019
-	-	-	-	-	-	-	-	-	-	2020
380	1	-	-	2	-	-	-	-	-	2021
526	1	-	-	6	-	-	-	-	-	2022
354	-	-	-	40	-	-	-	-	-	2023

Source : Family Childcare Division

## 26. 아동복지시설

단위 : 개소, 명

연 별	합 계 Total			
	시 설 수 No. of facilities	입 소 자 Admissions	퇴 소 자 Discharges	연말현재 생활인원 No. of inmates as of year-end
2017	6	5	1	29
2018	6	1	2	28
2019	6	10	1	37
2020	6	5	3	39
2021	6	9	8	40
2022	8	15	14	45
2023	8	12	8	44

주 : 1) 2022년부터 남, 녀 항목 삭제

2) 2023년부터 연말현재 생활인원 → 연말현재 수용자

자료 : 아동행복과

## 26. 아동복지시설(계속)

단위 : 개소, 명

연 별	자 립 지 원 시 설 Self independence assistance facilities				보 호 치 료 시 설 Child care treatment facilities	
	시 설 수 No. of facilities	입 소 자 Admissions	퇴 소 자 Discharges	연말현재 생활인원 No. of inmates as of year-end	시 설 수 No. of facilities	입 소 자 Admissions
2017	-	-	-	-	-	-
2018	-	-	-	-	-	-
2019	-	-	-	-	-	-
2020	-	-	-	-	-	-
2021	-	-	-	-	-	-
2022	-	-	-	-	-	-
2023	-	-	-	-	-	-

자료 : 아동행복과

## Children Welfare Facilities

Unit : number, person

양 육 시 설 Child bringing up facilities				Year
시 설 수 No. of facilities	입 소 자 Admissions	퇴 소 자 Discharges	연말현재 생활인원 No. of inmates as of year-end	
-	-	-	-	2017
-	-	-	-	2018
-	-	-	-	2019
-	-	-	-	2020
-	-	-	-	2021
-	-	-	-	2022
-	-	-	-	2023

Source : Children's Happiness Division

## Children Welfare Facilities(Cont'd)

Unit : number, person

보 호 치 료 시 설 Child care treatment facilities		기 타 Others				Year
퇴 소 자 Discharges	연말현재 생활인원 No. of inmates as of year-end	시 설 수 No. of facilities	입 소 자 Admissions	퇴 소 자 Discharges	연말현재 생활인원 No. of inmates as of year-end	
-	-	6	5	1	29	2017
-	-	6	1	2	28	2018
-	-	6	10	1	37	2019
-	-	6	5	3	39	2020
-	-	6	9	8	40	2021
-	-	8	15	14	45	2022
-	-	8	12	8	44	2023

Source : Children's Happiness Division

## 27. 장애인 거주시설 수 및 입소현황

단위 : 개소, 명

연 별	시 설 수 Number of facilities	입 소 자 Admissions			
		계 Total	위 탁 자 Referrals	무연고자 No relatives	기타 Others
2017	1	3	2	1	-
2018	1	2	1	1	-
2019	10	9	8	1	-
2020	10	2	2	-	-
2021	10	4	2	2	-
2022	10	16	11	5	-
2023	9	30	18	12	-

주 : 1) 2022년부터 「퇴소자」 하위 항목에 「자립(self independence)」 추가

2) 2021년부터 항목 변경 '지체 → 지체·뇌병변', '정신지체→ 지적·자폐'

자료 : 노인장애인과

## 27. 장애인 거주시설 수 및 입소현황(계속)

단위 : 개소, 명

연 별	연 말 현 재 수 용 인 원 No. of inmates as of year-end						
	성 별 Sex			연 령 별 Age			
	계 Total	남 Male	여 Female	18세 미만 Less than 18 years		18세 이상 18 years and over	
				남 Male	여 Female	남 Male	여 Female
2017	33	15	18	11	13	4	5
2018	31	14	17	10	10	4	7
2019	66	38	28	11	10	27	18
2020	66	38	28	13	9	25	19
2021	55	31	24	9	7	22	17
2022	35	21	14	1	3	20	11
2023	30	19	11	-	-	19	11

자료 : 노인장애인과

## Institutions for the Disabled and Their Inmates

Unit : number, person

퇴 소 자 Discharges							Year
계 Total	연고자 인도 To relatives	취 업 Employed	전 원 Transfer	사 망 Deaths	자립 <sup>1)</sup> Self independence	기 타 Others	
3	1	-	2	-	-	-	2017
4	2	-	2	-	-	-	2018
5	-	-	3	-	-	2	2019
17	2	-	11	-	-	4	2020
16	2	-	10	-	-	4	2021
25	3	-	16	1	3	2	2022
8	3	2	2	1	2	-	2023

Source : Senior and Disabled Persons Devision

## Institutions for The Disabled and Their Inmates(Cont'd)

Unit : number, person

연 말 현 재 수 용 인 원      No. of inmates as of year-end					Year
장 애 종 별      Disability					
지체·뇌병변 <sup>2)</sup> Physical disabilities & Brain lesion disorder	시    각 Visually disabled	청각 · 언어 Auditorily and linguallly disabled	지적·자폐 <sup>1)</sup> Intellectual disabilities & Autistic disorder	기    타 Others	
-	-	-	33	-	2017
-	-	-	31	-	2018
-	-	-	66	-	2019
-	-	-	60	6	2020
-	-	-	55	-	2021
-	-	-	35	-	2022
-	-	-	30	-	2023

Source : Senior and Disabled Persons Devision

## 28. 장애인 등록현황

단위 : 명

연 별		성 별 Gender		장 애 유 형 By type of the disabled	
		남 Male	여 Female	지 체 Physical Disability	시 각 Visual Disability
2017	21,524	13,134	8,390	11,239	2,092
2018	22,539	13,694	8,845	11,385	2,165
2019	23,049	13,961	9,088	11,368	2,193
2020	23,449	14,273	9,176	11,270	2,179
2021	23,988	14,565	9,423	11,254	2,207
2022	25,088	15,250	9,838	11,496	2,278
2023	26,420	16,050	10,370	11,705	2,409

주 : 1) 장애등급제(1~6급) 폐지되고 장애의 정도가 심한 장애인(기존1~3급), 심하지 않은 장애인(기존4~6급)으로 구분  
(시행2019.7.1.)

자료 : 노인장애인과

## 28. 장애인 등록현황(계속)

단위 : 명

연 별	장 애 유 형 By type of the disabled				
	정 신 Mental Disorder	신 장 Kidney Dysfunction	심 장 Cardiac Dysfunction	호 흡 기 Respiratory Dysfunction	간 Hepatic Dysfunction (or Liver Dysfunction)
2017	846	789	41	95	96
2018	844	865	41	95	103
2019	850	894	41	103	105
2020	864	947	47	103	115
2021	869	1,006	46	100	121
2022	887	1,084	45	94	136
2023	924	1,208	54	84	170

자료 : 노인장애인과

## Registered Disabled Persons

Unit : person

장 애 유 형 By type of the disabled					Year
청 각 Hearing Disability	언 어 Speech Disability	지 적 Intellectual Disorder(Mental Retardation)	뇌 병 변 Disability of Brain Lesion	자 폐 성 Autistic Disorder	
2,269	187	1,492	1,991	201	2017
2,808	200	1,579	2,035	226	2018
3,120	215	1,671	2,050	242	2019
3,376	235	1,756	2,076	288	2020
3,661	248	1,834	2,117	317	2021
4,051	265	1,930	2,201	381	2022
4,397	258	2,121	2,297	527	2023

Source : Senior and Disabled Persons Devision

## Registered Disabled Persons(Cont'd)

Unit : person

장 애 유 형 By type of the disabled			장 애 정 도 <sup>1)</sup> degree of disability		Year
안면 Facial Disfigurement	장루, 요루 Intestinal Fistular/ Urinary Fistular	뇌전증 Epilepsy	심한장애 Severe disability	심하지 않은장애 Mild disability	
34	108	44	8,025	13,499	2017
35	107	51	8,247	14,292	2018
33	115	49	8,317	14,732	2019
32	112	49	8,455	14,994	2020
32	128	48	8,561	15,427	2021
36	150	54	8,873	16,215	2022
36	178	52	9,269	17,151	2023

Source : Senior and Disabled Persons Devision



## 29. 어린이집

단위 : 개소, 명

연 별	어 린 이 집 수 Childcare facilities			
	합 계 Total	국 공 립 Public	사 회 복 지 법 인 Authorized	법인·단체 등 Authorized and others
2017	449	18	2	2
2018	457	24	2	3
2019	436	27	2	3
2020	413	29	2	3
2021	394	36	2	3
2022	392	52	2	3
2023	412	68	2	2

자료 : 가정보육과

## 29. 어린이집(계속)

단위 : 개소, 명

연 별	보 육 아 동 수 Children in care				
	합 계 Total			국 공 립 Public	사회복지법인 Authorized
		남 Male	여 Female		
2017	16,167	8,470	7,697	1,267	54
2018	16,727	8,714	8,013	1,289	67
2019	16,535	8,536	7,999	1,736	89
2020	14,770	7,698	7,072	1,781	53
2021	14,455	7,501	6,954	2,041	48
2022	14,546	7,592	6,954	2,607	45
2023	15,475	8,141	7,334	3,592	37

자료 : 가정보육과

## Childcare Facilities

Unit : establishment, person

어 린 이 집 수 Childcare facilities				Year
민 간 Private	가 정 Play group	협 동 Parents co-op	직 장 Workplace	
170	247	1	9	2017
169	249	1	9	2018
163	231	1	9	2019
157	211	1	10	2020
149	193	1	10	2021
136	187	1	11	2022
126	202	-	12	2023

Source : Family & Childcare Division

## Childcare Facilities(Cont'd)

Unit : establishment, person

보 육 아 동 수 Children in care					Year
법인·단체등 Authorized and others	민 간 Private	가 정 Play group	협 동 Parents co-op	직 장 Workshop	
231	9,935	4,151	24	505	2017
357	10,193	4,270	25	526	2018
329	9,883	3,943	26	529	2019
303	8,720	3,340	24	549	2020
288	8,288	3,195	23	572	2021
235	7,831	3,205	11	612	2022
153	7,509	3,491	-	693	2023

Source : Family & Childcare Division

### 30. 사회복지자원봉사자 현황

단위 : 명

연 별	성 별 by Gender			연 령 별 by Age-group	
	합 계 Total	남 Male	여 Female	합 계 Total	19세 이하 Under 19 years old
2017	97,364	35,925	61,439	97,364	30,854
2018	104,903	27,543	77,360	104,903	31,172
2019	114,955	43,042	71,913	114,955	32,476
2020	119,638	45,211	74,427	119,638	29,736
2021	123,931	47,062	76,869	123,931	26,389
2022	128,781	49,156	79,625	128,781	23,840
2023	134,567	51,447	83,120	134,567	21,202

주 : 1) 2021년부터 '60~69세, 70세 이상' 항목 삭제, '60세이상' 항목 신설

2) 일부수치 정정

자료 : 총무과

## Social Welfare Volunteers

Unit : person

연 령 별 by Age-group					Year
20~29세 20~29 years old	30~39세 30~39 years old	40~49세 40~49 years old	50~59세 50~59 years old	60세 이상 60 years old and older	
23,076	7,525	18,495	11,356	6,058	2017
27,215	7,840	18,996	12,605	7,075	2018
32,004	8,136	19,972	14,051	8,316	2019
36,601	8,408	19,875	15,288	9,730	2020
41,148	8,970	19,630	16,715	11,079	2021
44,231	10,497	19,387	18,162	12,664	2022
47,061	13,012	18,966	19,975	14,351	2023

Source : General Affairs Division

# XI. 환 경

## 1. 환경오염물질 배출사업장

단위 : 개소

연 별	대 기 (가스·먼지·매연 및 악취) Air Pollution(gas, dust, soot and Odor)					
	계 Total	1종 Class1	2종 Class2	3종 Class3	4종 Class4	5종 Class5
2017	1,289	15	12	16	477	769
2018	1,214	15	9	14	430	746
2019	1,260	16	9	13	443	779
2020	1,262	10	9	12	442	789
2021	1,262	10	9	11	446	786
2022	1,257	8	7	11	445	786
2023	1,076	8	5	8	359	696

자료 : 환경관리과

## 2. 환경오염배출사업장 단속 및 행정조치

단위 : 개소, 건

연 별	지도점검대상 <sup>1)</sup>	점검사업장수	위반사업장수	조 치 사 항		
				경 고	개선명령	조업정지
				Warnings	Correction order	Temporary suspension
2017	2,467	1,450	276	76	136	10
2018	3,061	814	179	39	78	11
2019	2,460	1,364	179	68	68	5
2020	2,370	649	111	33	31	2
2021	1,036	1,173	154	70	46	13
2022	1,728	1,232	136	51	53	15
2023	1,755	1,298	118	32	33	27

주 : 1) '20년도까지는 '배출업소(대기, 수질)'이었으나, '21년도는 당해년도 '지도점검대상' 사업장(한 사업장이 대기와 수질 모두 해당될 경우 1개소로 셈함)수로 서식 변경됨

2) 병과고발은 행정처분과 고발이 병행된 것

자료 : 환경관리과

# Environment

## Environmental Pollutant Emitting Facilities

Unit : number(place)

계 Total	수 질 (폐수) Water pollution (waste water)					소음 및 진동 Noise and vibration	Year
	1종 Class1	2종 Class2	3종 Class3	4종 Class4	5종 Class5		
1,132	4	8	13	56	1,051	308	2017
1,065	3	9	11	52	990	592	2018
1,104	3	9	12	53	1,027	286	2019
1,108	3	4	13	53	1,035	289	2020
1,115	3	4	16	57	1,035	294	2021
1,115	3	4	21	55	1,032	297	2022
1,006	3	8	29	54	912	270	2023

Source : Environmental Management Division

## Inspection and Administrative Measures for Environmental Pollutant Emitting Facilities

Unit : number(place), case

조 치 사 항					병 과 고 발 <sup>2)</sup> Accusation with Administrative measures	Year
사용중지 Ban	허가취소 License withdraw	폐쇄명령 Abolish	순수고발 Accusation	기 타 Others		
6	-	42	-	6	53	2017
11	-	30	2	8	41	2018
9	-	26	-	3	39	2019
6	-	37	1	1	54	2020
7	-	8	-	10	35	2021
10	-	3	-	4	38	2022
8	-	10	-	8	42	2023

Note : Referring to accusations being placed in parallel with an administrative measure

Source : Environmental Management Division

### 3. 쓰레기 수거

단위 : km², 명, 톤/일, 대, %

연 별	행 정 구 역 Administrative district		청 소 구 역 Waste-collected area		수거지 인구율 (B/A)	배 출 량 (C)
	면 적	인 구 (A)	면 적	인 구 (B)		
	Area	Population	Area	Population	Population ratio in the waste- collected area	Amount of discharged waste
2017	116.9	527,935	116.9	527,935	100.0	188.2
2018	117.1	551,311	117.1	551,311	100.0	238.1
2019	117.1	557,415	117.1	557,415	100.0	256.8
2020	117.1	553,890	117.1	553,890	100.0	280.1
2021	118.5	566,676	118.5	566,676	100.0	287.0
2022	118.5	601,178	118.5	601,178	100.0	351.4
2023	119.1	638,421	119.1	638,421	100.0	132,863.5

- 주 : 1) '18년까지는 '재활용'에 포함되어있던 소각을 제외한 중간처분량(기계적(압축, 파쇄 등), 화학적(고형화, 중화, 응집 등), 생물학적(호기성, 혐기성 등) 처분 등)이 '19년도부터 "기타"항목으로 분리됨
- 2) '18년까지는 '기타'에 해역배출량만 포함되며, '19년부터는 소각을 제외한 중간처분량(기계적(압축, 파쇄 등), 화학적(고형화, 중화, 응집 등), 생물학적(호기성, 혐기성 등) 처분 등), 해역배출량을 모두 포함
- 3) '18년까지는 기타=(기타 처리량+최종보관량)-전년도 이월량을 나타냈으나, '19년부터 '기타'는 소각을 제외한 중간처분량(기계적(압축, 파쇄 등), 화학적(고형화, 중화, 응집 등), 생물학적(호기성, 혐기성 등) 처분 등)임
- 4) 2023년부터 톤/일 → 톤/년으로 단위 변경
- 5) 일부수치 정정

자료 : 자원순환과

### 3. 쓰레기 수거(계속)

단위 : km², 명, 톤/일, 대, %

연 별	처 리 방 법 By type of waste disposal				
	폐 기 물 Wastes				
	생활계 폐기물 Municipal wastes				
	발 생 량	매 립	소 각	재 활 용	기 타
	Generation	Landfill	Incineration	Recycling	Others
2017	188.2	60.2	88.6	39.4	-
2018	238.1	75.6	84.9	77.6	-
2019	256.8	82.5	83.5	90.8	-
2020	280.1	81.5	100.1	98.5	-
2021	287.0	78.2	101.6	107.2	-
2022	351.4	74.4	117.9	159.1	-
2023	132,863.5	24,014.1	48,988.6	59,860.8	-

자료 : 자원순환과

## Waste Collection and Disposal

Unit : km<sup>2</sup>, person, ton/day, each, %

처 리 량 (D)  Amount of waste disposal	수 거 율 (D/C)  Disposal ratio	처 리 방 법 By type of waste disposal					Year
		계	매 립	소 각	재 활 용	기 타	
		Total	Landfill	Incineration	Recycling	Others	
188.2	100	3,576.1	1,024.4	343.0	2,208.4	0.3	2017
238.1	100	3,285.1	1,207.4	159.3	1,917.0	1.4	2018
256.8	100	6,721.8	1,467.1	252.5	4,743.5	258.7	2019
280.1	100	8,320.6	1,638.2	249.2	6,125.4	307.7	2020
287.0	100	12,121.7	956.3	272.2	10,728.7	164.5	2021
351.4	100	7,563.9	743.8	239.4	6,253.4	327.3	2022
132,863.5	100	3,149,390.0	175,575.0	97,562.2	2,612,524.2	263,728.6	2023

Source : Resource Recirculation Division

## Waste Collection and Disposal(Cont'd)

Unit : km<sup>2</sup>, person, ton/day, each, %

처 리 방 법 By type of waste disposal					Year
폐 기 물 Wastes					
사업장 배출시설계 폐기물 Industrial wastes					
발 생 량	매 립	소 각	재 활 용	기 타	
Generation	Landfill	Incineration	Recycling	Others	
2,004.3	910.2	246.1	848.0	-	2017
2,002.3	1,091.8	67.4	843.1	0.0	2018
3,392.4	2,005.1	115.3	1,078.2	193.8	2019
3,397.4	1,525.0	94.6	1,484.0	293.8	2020
6,469.7	701.8	132.0	5,476.0	160.0	2021
3,466.3	573.5	85.6	2,493.4	313.8	2022
1,584,477.9	117,278.5	36,475.8	1,171,658.3	259,065.3	2023

Source : Resource Recirculation Division



### 3. 쓰레기 수거(계속)

단위 : km², 명, 톤/일, 대, %

연 별	처 리 방 법 By type of waste disposal			
	폐 기 물 Wastes			
	건설 폐기물 Construction wastes			
	발 생 량 Generation	매 립 Landfill	소 각 Incineration	재 활 용 Recycling
2017	1,342.2	27.9	7.3	1,307.0
2018	1,204.4	14.7	5.5	1,184.3
2019	3,645.3	28.9	54.2	3,562.2
2020	4,639.4	12.8	53.8	4,572.8
2021	5,329.7	164.2	34.3	5,131.2
2022	3,486.2	-	15.7	3,470.5
2023	1,339,936.2	-	3,429.0	1,336,507.2

자료 : 자원순환과

### 3. 쓰레기 수거(계속)

단위 : km², 명, 톤/일, 대, %

연 별	지방자치단체 Local governments				위탁처리업체 Treatment companies	
	인 원 Workers	장 비 Equipment			인 원 Workers	장 비 Motorcars
		차 량 Motorcars	손수레 Handcars	중장비 Heavy equipment		
2017	139	20	99	-	103	51
2018	139	20	95	-	103	55
2019	139	24	90	-	119	55
2020	142	26	92	-	186	76
2021	144	23	102	-	145	74
2022	144	25	116	-	250	102
2023	144	23	120	-	262	107

자료 : 자원순환과

## Waste Collection and Disposal(Cont'd)

Unit : km<sup>2</sup>, person, ton/day, each, %

처 리 방 법 By type of waste disposal					Year
폐 기 물 Wastes					
지정 폐기물 Designated wastes					
발생량 Generation	매립 Landfill	소각 Incineration	재활용 Recycling	기타 Others	
42.0	25.9	1.3	14.1	0.3	2017
40.0	24.8	2.0	11.7	1.4	2018
362.6	132.1	24.5	141.1	64.9	2019
271.1	116.6	15.3	125.3	13.9	2020
35.3	12.1	4.4	14.3	4.5	2021
260.0	95.9	20.2	130.4	13.5	2022
92,112.4	34,282.4	8,668.8	44,497.90	4,663.30	2023

Source : Resource Recirculation Division

## Waste Collection and Disposal(Cont'd)

Unit : km<sup>2</sup>, person, ton/day, each, %

위탁처리업체 Treatment companies		자가처리업체    Companies with treatment capacity				Year
Equipment		인     원  Workers	장     비    Equipment			
손수레 Handcars	중장비 Heavy equipment		차     량 Motorcars	손수레 Handcars	중장비 Heavy equipment	
15	4		-	-	-	
15	4	-	-	-	-	2017
15	4	-	-	-	-	2018
15	3	-	-	-	-	2019
49	3	-	-	-	-	2020
45	6	-	-	-	-	2021
55	6	-	-	-	-	2022
60	6	-	-	-	-	2023

Source : Resource Recirculation Division

## XII. 교육 및 문화

### 1. 학교 총 개황

단위 : 개, 명(2024.4.1.기준)

연 별	학 교 수	학급 및 학과수	학 생 수
학교별	Schools	Classes/ departments	Students
2018	169	2,999	73,026
2019	164	2,975	72,394
2020	166	2,986	71,586
2021	167	2,996	71,134
2022	176	3,210	74,579
2023	181	3,423	79,033
<b>2024</b>	<b>186</b>	<b>3,501</b>	<b>81,902</b>
유치원	85	526	9,495
초등학교	52	1,672	37,878
중학교(국공립)	27	669	18,739
중학교(사립)	-	-	-
일반고등학교(국공립)	14	399	11,300
일반고등학교(사립)	2	76	2,242
특수목적고등학교(국공립)	1	9	255
특수목적고등학교(사립)	-	-	-
특성화고등학교(국공립)	1	32	605
특성화고등학교(사립)	3	66	1,086
자율고등학교(국공립)	-	-	-
자율고등학교(사립)	-	-	-
전문대학	-	-	-
교육대학	-	-	-
대학	-	-	-
대학원	-	-	-
기타학교	1	52	302

주 : 2022년부터 입학자수 및 졸업자수 추가됨

자료 : 인천광역시 서부교육지원청

# Education and Culture

## General Status of Schools

Unit : number, person

교원수 Teachers	입학자 및 졸업자수 Entrants & Graduates		Year & School
	입학자 Entrants	졸업자 Graduates	
4,913	.	.	2018
4,867	.	.	2019
5,001	.	.	2020
5,051	.	.	2021
5,417	20,051	18,451	2022
5,697	21,913	20,323	2023
<b>5,812</b>	<b>22,068</b>	<b>20,574</b>	<b>2024</b>
786	4,332	3,757	Kindergartens
2,412	5,710	6,602	Elementary schools
1,267	6,700	5,720	Middle schools
-	-	-	(Private)
847	3,885	3,048	General high schools
154	698	723	(Private)
35	81	85	Special-purposed high schools
-	-	-	(Private)
76	205	205	Specialized high schools
139	420	367	(Private)
-	-	-	Autonomous high schools
-	-	-	(Private)
-	-	-	Junior Colleges
-	-	-	Universities of education
-	-	-	Universities
-	-	-	Graduate schools
96	37	67	Other schools

Source : Incheon Seobu Office of Education

## 2. 유치원

단위 : 개, 명(2024.4.1.기준)

연 별	원 수 Kindergartens	학 급 수 Classes
2018	85	489
2019	80	469
2020	79	435
2021	78	424
2022	82	461
2023	84	498
2024	85	526

주 : 1) 직원수(일반직만 포함)

2) 2022년부터 '교실수' > 정규, 가·대용' 항목삭제 및 '교실수' > 일반교실, 교과교실, 특별교실, 수준별교실' 항목추가

3) 2023년부터 '기타교실' 항목 추가

자료 : 인천광역시 서부교육지원청

## 2. 유치원(계속)

단위 : 개, 명

연 별	직 원 수 <sup>1)</sup> Clerical staffs			신입원아수 New Entrants		
	계 Total	남 Male	여 Female	계 Total	남 Male	여 Female
2018	52	17	35	.	.	.
2019	58	24	34	.	.	.
2020	58	22	36	3,986	.	.
2021	59	25	34	3,617	.	.
2022	63	26	37	3,852	1,862	1,990
2023	69	26	43	4,095	2,093	2,002
2024	79	28	51	4,332	2,184	2,148

자료 : 인천광역시 서부교육지원청

## Kindergarten

Unit : number, person

원 아 수 Children			교 원 수 Teachers			Year
계 Total	남 Male	여 Female	계 Total	남 Male	여 Female	
9,249	4,673	4,576	586	6	580	2018
8,580	4,372	4,208	537	7	530	2019
8,426	4,314	4,112	588	8	580	2020
7,982	4,072	3,910	590	9	581	2021
8,623	4,318	4,305	663	8	655	2022
9,200	4,657	4,543	731	9	722	2023
9,495	4,767	4,728	786	8	778	2024

Source : Incheon Seobu Office of Education

## Kindergarten(Cont'd)

Unit : number, person

졸 업 원 아 수 Children graduated			교 실 수 <sup>2)</sup> Classrooms						Year
계 Total	남 Male	여 Female	계 Total	일반교실 Regular classrooms	교과교실 Subject classrooms	특별교실 Special subject classrooms	수준별 교실 Level of classrooms	기타교실 Other classrooms	
3,752	1,917	1,835	403	.	.	.	.	.	2018
3,679	1,896	1,783	375	.	.	.	.	.	2019
3,174	1,605	1,569	313	.	.	.	.	.	2020
2,790	1,457	1,333	322	.	.	.	.	.	2021
3,272	1,722	1,550	380	346	1	25	8	.	2022
3,801	1,937	1,864	389	360	1	25	3	.	2023
3,757	1,903	1,854	408	375	1	28	4	-	2024

Source : Incheon Seobu Office of Education

### 3. 초등학교

단위 : 개, 명, m(2024.4.1.기준)

연 별	학 교 수 Schools	학 급 수 Classes	학 생 수 Students		
			계 Total	남 Male	여 Female
2018	44	1,431	33,036	16,880	16,156
2019	44	1,423	33,997	17,433	16,564
2020	45	1,426	33,240	17,104	16,136
2021	46	1,425	32,698	16,884	15,814
2022	48	1,541	34,916	18,012	16,904
2023	50	1,649	37,228	19,089	18,139
2024	52	1,672	37,878	19,470	18,408

- 주 : 1) 직원수: 일반직만 포함  
 2) 2022년부터 입학자수, 졸업자수 항목 내 '남', '여' 추가  
 3) 교지면적은 교사대지와 체육장의 합계  
 4) 건물은 보통 및 특별교실, 관리실, 기타의 합계

자료 : 인천광역시 서부교육지원청

### 3. 초등학교(계속)

단위 : 개, 명, m²

연 별	입 학 자 수 <sup>2)</sup> Entrants			졸 업 자 수 <sup>2)</sup> Graduates		
	계 Total	남 Male	여 Female	계 Total	남 Male	여 Female
2018	.	.	.	4,911	.	.
2019	.	.	.	5,282	.	.
2020	5,334	.	.	5,724	.	.
2021	5,154	.	.	5,406	.	.
2022	5,834	3,006	2,828	5,212	2,687	2,525
2023	6,049	3,070	2,979	6,009	3,091	2,918
2024	5,710	3,008	2,702	6,602	3,360	3,242

자료 : 인천광역시 서부교육지원청

## Elementary Schools

Unit : number, person, m²

교원수 Teachers			직원수 <sup>1)</sup> Clerical staffs			Year
계 Total	남 Male	여 Female	계 Total	남 Male	여 Female	
1,991	548	1,443	182	53	129	2018
1,980	524	1,456	178	50	128	2019
2,013	530	1,483	177	54	123	2020
2,022	537	1,485	171	36	135	2021
2,209	590	1,619	171	45	126	2022
2,337	646	1,691	180	55	125	2023
<b>2,412</b>	<b>645</b>	<b>1,767</b>	<b>182</b>	<b>57</b>	<b>125</b>	<b>2024</b>

Area of school sites' refers to the total of the sizes of building sites and playgrounds.  
Area of school building' refers to the total of the size of regular and special subject classrooms, management & administrative rooms, and others.

Source : Incheon Seobu Office of Education

## Elementary Schools(Cont'd)

Unit : number, person, m²

교지면적 <sup>3)</sup> Area of School Site	건물면적 <sup>4)</sup> Area of School buildings	교실수 Classrooms	Year
549,011	459,657	1,568	2018
547,834	461,987	1,564	2019
563,274	473,445	1,563	2020
582,672	485,357	1,593	2021
612,278	531,847	1,695	2022
641,859	576,293	1,796	2023
<b>673,842</b>	<b>615,448</b>	<b>1,905</b>	<b>2024</b>

Source : Incheon Seobu Office of Education



## 4. 중학교(국·공립)

단위 : 개, 명, m(2024.4.1.기준)

연 별	학 교 수 Schools	학 급 수 Classes	학 생 수 Students		
			계 Total	남 Male	여 Female
2018	22	550	15,662	8,072	7,590
2019	22	550	15,590	8,027	7,563
2020	23	559	16,029	8,207	7,822
2021	24	570	16,409	8,297	8,112
2022	26	610	16,769	8,440	8,329
2023	27	655	17,496	8,879	8,617
2024	27	669	18,739	9,566	9,173

- 주 : 1) 직원수: 일반직만 포함  
 2) 2022년부터 입학자수, 졸업자수 항목 내 '남', '여' 추가  
 3) 교지면적은 교사대지와 체육장의 합계  
 4) 건물은 보통 및 특별교실, 관리실, 기타의 합계

자료 : 인천광역시 서부교육지원청

## 4. 중학교(국·공립)(계속)

단위 : 개, 명, m²

연 별	입 학 자 수 <sup>2)</sup> Entrants			졸 업 자 수 <sup>2)</sup> Graduates		
	계 Total	남 Male	여 Female	계 Total	남 Male	여 Female
2018	5,033	.	.	4,979	.	.
2019	5,344	.	.	5,400	.	.
2020	5,742	.	.	5,157	.	.
2021	5,414	.	.	4,987	.	.
2022	5,381	2,758	2,623	5,263	2,715	2,548
2023	6,215	3,186	3,029	5,874	2,929	2,945
2024	6,700	3,403	3,297	5,720	2,843	2,877

자료 : 인천광역시 서부교육지원청

## Middle Schools(National ·Public)

Unit : number, person, m²

교원수 Teachers			직원수 <sup>1)</sup> Clerical staffs			Year
계 Total	남 Male	여 Female	계 Total	남 Male	여 Female	
1,105	258	847	83	36	47	2018
1,112	261	851	78	37	41	2019
1,098	265	833	85	37	48	2020
1,133	281	852	90	41	49	2021
1,207	318	889	96	39	57	2022
1,278	329	949	97	37	60	2023
1,267	331	936	104	37	67	2024

Area of school sites' refers to the total of the sizes of building sites and playgrounds.  
Area of school building' refers to the total of the size of regular and special subject classrooms, management & administrative rooms, and others.

Source : Incheon Seobu Office of Education

## Middle Schools(National ·Public)(Cont'd)

Unit : number, person, m²

교지면적 <sup>3)</sup> Area of School Site	건물면적 <sup>4)</sup> Area of School buildings	교실수 Classrooms	Year
296,757	218,729	525	2018
299,156	221,108	528	2019
317,514	240,658	571	2020
336,912	253,060	607	2021
363,501	286,735	696	2022
381,996	299,884	729	2023
381,665	307,154	750	2024

Source : Incheon Seobu Office of Education

## 4-1. 중학교(사립)

단위 : 개, 명, m(2024.4.1.기준)

연 별	학 교 수 Schools	학 급 수 Classes	학 생 수 Students		
			계 Total	남 Male	여 Female
2018	-	-	-	-	-
2019	-	-	-	-	-
2020	-	-	-	-	-
2021	-	-	-	-	-
2022	-	-	-	-	-
2023	-	-	-	-	-
2024	-	-	-	-	-

- 주 : 1) 직원수: 일반직만 포함  
 2) 2022년부터 입학자수, 졸업자수 항목 내 '남', '여' 추가  
 3) 교지면적은 교사대지와 체육장의 합계  
 4) 건물은 보통 및 특별교실, 관리실, 기타의 합계

자료 : 인천광역시 서부교육지원청

## 4-1. 중학교(사립)(계속)

단위 : 개, 명, m²

연 별	입 학 자 수 <sup>2)</sup> Entrants			졸 업 자 수 <sup>2)</sup> Graduates		
	계 Total	남 Male	여 Female	계 Total	남 Male	여 Female
2018	-	-	-	-	-	-
2019	-	-	-	-	-	-
2020	-	-	-	-	-	-
2021	-	-	-	-	-	-
2022	-	-	-	-	-	-
2023	-	-	-	-	-	-
2024	-	-	-	-	-	-

자료 : 인천광역시 서부교육지원청

## Middle Schools(Private)

Unit : number, person, m²

교원수 Teachers			직원수 <sup>1)</sup> Clerical staffs			Year
계 Total	남 Male	여 Female	계 Total	남 Male	여 Female	
-	-	-	-	-	-	2018
-	-	-	-	-	-	2019
-	-	-	-	-	-	2020
-	-	-	-	-	-	2021
-	-	-	-	-	-	2022
-	-	-	-	-	-	2023
-	-	-	-	-	-	2024

Area of school sites' refers to the total of the sizes of building sites and playgrounds.  
Area of school building' refers to the total of the size of regular and special subject classrooms, management & administrative rooms, and others.

Source : Incheon Seobu Office of Education

## Middle Schools(Private)(Cont'd)

Unit : number, person, m²

교지면적 <sup>3)</sup> Area of School Site	건물면적 <sup>4)</sup> Area of School buildings	교실수 Classrooms	Year
-	-	-	2018
-	-	-	2019
-	-	-	2020
-	-	-	2021
-	-	-	2022
-	-	-	2023
-	-	-	2024

Source : Incheon Seobu Office of Education

5. 일반고등학교(국·공립)

단위 : 개, 명, m(2024.4.1.기준)

연 별	학 교 수 Schools	학 급 수 Classes	학 생 수 Students		
			계	남	여
			Total	Male	Female
2018	10	313	8,992	4,369	4,623
2019	10	317	8,441	4,141	4,300
2020	11	348	9,031	4,048	4,983
2021	11	348	9,263	4,208	5,055
2022	12	364	9,673	4,492	5,181
2023	12	385	10,551	4,951	5,600
2024	14	399	11,300	5,268	6,032

- 주 : 1) 직원수: 일반직만 포함  
2) 2022년부터 입학자수, 졸업자수 항목 내 '남', '여' 추가  
3) 교지면적은 교사대지와 체육장의 합계  
4) 건물은 보통 및 특별교실, 관리실, 기타의 합계

자료 : 인천광역시 서부교육지원청

5. 일반고등학교(국·공립)(계속)

단위 : 개, 명, m²

연 별	입 학 자 수 <sup>2)</sup> Entrants			졸 업 자 수 <sup>2)</sup> Graduates		
	계	남	여	계	남	여
	Total	Male	Female	Total	Male	Female
2018	2,568	.	.	3,060	.	3,060
2019	2,797	.	.	3,306	.	3,306
2020	3,077	.	.	3,269	.	3,269
2021	3,031	.	.	2,795	.	2,795
2022	3,516	1,667	1,849	3,100	1,396	1,704
2023	3,961	1,832	2,129	3,078	1,381	1,697
2024	3,885	1,766	2,119	3,048	1,429	1,619

자료 : 인천광역시 서부교육지원청

## General High Schools(National -Public)

Unit : number, person, m²

교원수 Teachers			직원수 <sup>1)</sup> Clerical staffs			Year
계 Total	남 Male	여 Female	계 Total	남 Male	여 Female	
737	236	501	43	23	20	2018
748	227	521	44	19	25	2019
822	249	573	46	18	28	2020
810	234	576	42	13	29	2021
839	254	585	44	13	31	2022
850	256	594	45	14	31	2023
<b>847</b>	<b>251</b>	<b>596</b>	<b>44</b>	<b>15</b>	<b>29</b>	<b>2024</b>

Area of school sites' refers to the total of the sizes of building sites and playgrounds.  
Area of school building' refers to the total of the size of regular and special subject classrooms, management & administrative rooms, and others.

Source : Incheon Seobu Office of Education

## General High Schools(National -Public)(Cont'd)

Unit : number, person, m²

교지면적 <sup>3)</sup> Area of School Site	건물면적 <sup>4)</sup> Area of School buildings	교실수 Classrooms	Year
143,102	123,857	313	2018
131,328	123,857	314	2019
143,754	137,416	347	2020
143,754	137,420	347	2021
158,761	158,267	390	2022
158,677	158,267	394	2023
<b>158,761</b>	<b>158,275</b>	<b>396</b>	<b>2024</b>

Source : Incheon Seobu Office of Education

## 5-1. 일반고등학교(사립)

단위 : 개, 명, m(2024.4.1.기준)

연 별	학 교 수 Schools	학 급 수 Classes	학 생 수 Students		
			계 Total	남 Male	여 Female
2018	2	78	2,452	1,797	655
2019	2	78	2,324	1,704	620
2020	2	78	2,227	1,615	612
2021	2	78	2,211	1,699	512
2022	2	78	2,229	1,609	620
2023	2	78	2,288	1,656	632
2024	2	76	2,242	1,605	637

- 주 : 1) 직원수: 일반직만 포함  
 2) 2022년부터 입학자수, 졸업자수 항목 내 '남', '여' 추가  
 3) 교지면적은 교사대지와 체육장의 합계  
 4) 건물은 보통 및 특별교실, 관리실, 기타의 합계

자료 : 인천광역시 서부교육지원청

## 5-1. 일반고등학교(사립)(계속)

단위 : 개, 명, m²

연 별	입 학 자 수 <sup>2)</sup> Entrants			졸 업 자 수 <sup>2)</sup> Graduates		
	계 Total	남 Male	여 Female	계 Total	남 Male	여 Female
2018	726	.	726	998	.	.
2019	750	.	750	894	.	.
2020	739	.	739	817	.	.
2021	725	.	725	731	.	.
2022	758	546	212	741	538	203
2023	802	582	220	737	534	203
2024	698	487	211	723	524	199

자료 : 인천광역시 서부교육지원청

## General High Schools(Private)

Unit : number, person, m²

교원수 Teachers			직원수 <sup>1)</sup> Clerical staffs			Year
계 Total	남 Male	여 Female	계 Total	남 Male	여 Female	
164	105	59	11	10	1	2018
162	100	62	11	10	1	2019
160	99	61	11	10	1	2020
159	98	61	11	10	1	2021
156	94	62	11	10	1	2022
159	93	66	11	10	1	2023
154	88	66	9	8	1	2024

Area of school sites' refers to the total of the sizes of building sites and playgrounds.  
Area of school building' refers to the total of the size of regular and special subject classrooms, management & administrative rooms, and others.

Source : Incheon Seobu Office of Education

## General High Schools(Private)(Cont'd)

Unit : number, person, m²

교지면적 <sup>3)</sup> Area of School Site	건물면적 <sup>4)</sup> Area of School buildings	교실수 Classrooms	Year
40,859	28,886	78	2018
40,895	28,886	78	2019
40,859	28,886	78	2020
40,859	28,886	78	2021
40,859	28,834	78	2022
40,859	28,834	78	2023
40,859	28,834	76	2024

Source : Incheon Seobu Office of Education



## 6. 특수목적고등학교(국·공립)

단위 : 개, 명, m(2024.4.1.기준)

연 별	학 교 수 Schools	학 급 수 Classes	학 생 수 Students		
			계 Total	남 Male	여 Female
2018	1	9	297	172	125
2019	1	9	291	173	118
2020	1	9	284	177	107
2021	1	9	289	182	107
2022	1	9	270	174	96
2023	1	9	270	162	108
2024	1	9	255	153	102

- 주 : 1) 직원수: 일반직만 포함  
 2) 2022년부터 입학자수, 졸업자수 항목 내 '남', '여' 추가  
 3) 교지면적은 교사대지와 체육장의 합계  
 4) 건물은 보통 및 특별교실, 관리실, 기타의 합계

자료 : 인천광역시 서부교육지원청

## 6. 특수목적고등학교(국·공립)(계속)

단위 : 개, 명, m²

연 별	입 학 자 수 <sup>2)</sup> Entrants			졸 업 자 수 <sup>2)</sup> Graduates		
	계 Total	남 Male	여 Female	계 Total	남 Male	여 Female
2018	93	.	.	95	.	.
2019	95	.	.	94	.	.
2020	96	.	.	103	.	.
2021	102	.	.	89	.	.
2022	87	61	26	100	63	37
2023	101	54	47	89	57	32
2024	81	48	33	85	51	34

자료 : 인천광역시 서부교육지원청

## Special-purpose High School(National ·Public)

Unit : number, person, m²

교원수 Teachers			직원수 <sup>1)</sup> Clerical staffs			Year
계 Total	남 Male	여 Female	계 Total	남 Male	여 Female	
33	23	10	11	9	2	2018
34	24	10	10	6	4	2019
35	22	13	12	5	7	2020
33	19	14	12	5	7	2021
37	18	19	9	5	4	2022
35	19	16	8	5	3	2023
35	20	15	8	4	4	2024

Area of school sites' refers to the total of the sizes of building sites and playgrounds.  
Area of school building' refers to the total of the size of regular and special subject classrooms, management & administrative rooms, and others.

Source : Incheon Seobu Office of Education

## Special-purpose High School(National ·Public)(Cont'd)

Unit : number, person, m²

교지면적 <sup>3)</sup> Area of School Site	건물면적 <sup>4)</sup> Area of School buildings	교실수 Classrooms	Year
66,000	34,115	9	2018
66,000	34,311	9	2019
66,000	34,311	9	2020
66,000	34,318	9	2021
66,000	34,318	9	2022
66,000	34,318	9	2023
66,000	34,318	9	2024

Source : Incheon Seobu Office of Education

## 6-1. 특수목적고등학교(사립)

단위 : 개, 명, m(2024.4.1.기준)

연 별	학 교 수 Schools	학 급 수 Classes	학 생 수 Students		
			계 Total	남 Male	여 Female
2018	-	-	-	-	-
2019	-	-	-	-	-
2020	-	-	-	-	-
2021	-	-	-	-	-
2022	-	-	-	-	-
2023	-	-	-	-	-
2024	-	-	-	-	-

- 주 : 1) 직원수: 일반직만 포함  
 2) 2022년부터 입학자수, 졸업자수 항목 내 '남', '여' 추가  
 3) 교지면적은 교사대지와 체육장의 합계  
 4) 건물은 보통 및 특별교실, 관리실, 기타의 합계

자료 : 인천광역시 서부교육지원청

## 6-1. 특수목적고등학교(사립)(계속)

단위 : 개, 명, m<sup>2</sup>

연 별	입 학 자 수 <sup>2)</sup> Entrants			졸 업 자 수 <sup>2)</sup> Graduates		
	계 Total	남 Male	여 Female	계 Total	남 Male	여 Female
2018	-	-	-	-	-	-
2019	-	-	-	-	-	-
2020	-	-	-	-	-	-
2021	-	-	-	-	-	-
2022	-	-	-	-	-	-
2023	-	-	-	-	-	-
2024	-	-	-	-	-	-

자료 : 인천광역시 서부교육지원청

## Special-purpose High School(Private)

Unit : number, person, m²

교원수 Teachers			직원수 <sup>1)</sup> Clerical staffs			Year
계 Total	남 Male	여 Female	계 Total	남 Male	여 Female	
-	-	-	-	-	-	2018
-	-	-	-	-	-	2019
-	-	-	-	-	-	2020
-	-	-	-	-	-	2021
-	-	-	-	-	-	2022
-	-	-	-	-	-	2023
-	-	-	-	-	-	2024

Area of school sites' refers to the total of the sizes of building sites and playgrounds.  
Area of school building' refers to the total of the size of regular and special subject classrooms, management & administrative rooms, and others.

Source : Incheon Seobu Office of Education

## Special-purpose High School(Private)(Cont'd)

Unit : number, person, m²

교지면적 <sup>3)</sup> Area of School Site	건물면적 <sup>4)</sup> Area of School buildings	교실수 Classrooms	Year
-	-	-	2018
-	-	-	2019
-	-	-	2020
-	-	-	2021
-	-	-	2022
-	-	-	2023
-	-	-	2024

Source : Incheon Seobu Office of Education

## 7. 특성화고등학교(국·공립)

단위 : 개, 명, m(2024.4.1.기준)

연 별	학 교 수 Schools	학 급 수 Classes	학 생 수 Students		
			계 Total	남 Male	여 Female
2018	1	32	843	354	489
2019	1	32	774	326	448
2020	1	32	716	292	424
2021	1	32	688	280	408
2022	1	32	657	262	395
2023	1	32	621	252	369
2024	1	32	605	244	361

- 주 : 1) 직원수: 일반직만 포함  
 2) 2022년부터 입학자수, 졸업자수 항목 내 '남', '여' 추가  
 3) 교지면적은 교사대지와 체육장의 합계  
 4) 건물은 보통 및 특별교실, 관리실, 기타의 합계

자료 : 인천광역시 서부교육지원청

## 7. 특성화고등학교(국·공립)(계속)

단위 : 개, 명, m²

연 별	입 학 자 수 <sup>2)</sup> Entrants			졸 업 자 수 <sup>2)</sup> Graduates		
	계 Total	남 Male	여 Female	계 Total	남 Male	여 Female
2018	261	.	.	297	.	.
2019	252	.	.	302	.	.
2020	232	.	.	268	.	.
2021	225	.	.	243	.	.
2022	222	94	128	234	104	130
2023	208	79	129	218	80	138
2024	205	79	126	205	81	124

자료 : 인천광역시 서부교육지원청

## Specialized High Schools(National ·Public)

Unit : number, person, m²

교원수 Teachers			직원수 <sup>1)</sup> Clerical staffs			Year
계 Total	남 Male	여 Female	계 Total	남 Male	여 Female	
77	24	53	6	3	3	2018
79	23	56	7	3	4	2019
82	23	59	6	2	4	2020
79	25	54	6	3	3	2021
76	23	53	5	2	3	2022
75	21	54	6	3	3	2023
76	19	57	6	5	1	2024

Area of school sites' refers to the total of the sizes of building sites and playgrounds.  
Area of school building' refers to the total of the size of regular and special subject classrooms, management & administrative rooms, and others.

Source : Incheon Seobu Office of Education

## Specialized High Schools(National ·Public)(Cont'd)

Unit : number, person, m²

교지면적 <sup>3)</sup> Area of School Site	건물면적 <sup>4)</sup> Area of School buildings	교실수 Classrooms	Year
11,523	15,534	32	2018
11,523	15,534	32	2019
11,523	15,534	32	2020
11,523	15,538	32	2021
11,523	15,538	32	2022
11,523	15,538	32	2023
11,523	17,400	32	2024

Source : Incheon Seobu Office of Education

## 7-1. 특성화고등학교(사립)

단위 : 개, 명, m(2024.4.1.기준)

연 별	학 교 수 Schools	학 급 수 Classes	학 생 수 Students		
			계 Total	남 Male	여 Female
2018	3	66	1,751	173	1,578
2019	3	66	1,630	178	1,452
2020	3	66	1,473	156	1,317
2021	3	66	1,364	134	1,230
2022	3	66	1,160	114	1,046
2023	3	66	1,083	92	991
2024	3	66	1,086	167	919

- 주 : 1) 직원수: 일반직만 포함  
 2) 2022년부터 입학자수, 졸업자수 항목 내 '남', '여' 추가  
 3) 교지면적은 교사대지와 체육장의 합계  
 4) 건물은 보통 및 특별교실, 관리실, 기타의 합계

자료 : 인천광역시 서부교육지원청

## 7-1. 특성화고등학교(사립)(계속)

단위 : 개, 명, m²

연 별	입 학 자 수 <sup>2)</sup> Entrants			졸 업 자 수 <sup>2)</sup> Graduates		
	계 Total	남 Male	여 Female	계 Total	남 Male	여 Female
2018	548	.	.	572	.	.
2019	529	.	.	606	.	.
2020	491	.	.	590	.	.
2021	422	.	.	496	.	.
2022	324	33	291	479	49	430
2023	434	28	406	449	39	410
2024	420	112	308	367	38	329

자료 : 인천광역시 서부교육지원청

## Specialized High Schools(Private)

Unit : number, person, m²

교원수 Teachers			직원수 <sup>1)</sup> Clerical staffs			Year
계 Total	남 Male	여 Female	계 Total	남 Male	여 Female	
143	64	79	16	12	4	2018
141	57	84	16	12	4	2019
144	55	89	15	10	5	2020
145	54	91	15	9	6	2021
140	57	83	15	9	6	2022
138	50	88	14	8	6	2023
139	50	89	13	7	6	2024

Area of school sites' refers to the total of the sizes of building sites and playgrounds.  
Area of school building' refers to the total of the size of regular and special subject classrooms, management & administrative rooms, and others.

Source : Incheon Seobu Office of Education

## Specialized High Schools(Private)(Cont'd)

Unit : number, person, m²

교지면적 <sup>3)</sup> Area of School Site	건물면적 <sup>4)</sup> Area of School buildings	교실수 Classrooms	Year
64,308	29,985	66	2018
64,415	29,706	66	2019
64,415	29,706	66	2020
64,415	29,706	66	2021
64,415	29,706	66	2022
64,415	29,706	54	2023
64,415	29,428	54	2024

Source : Incheon Seobu Office of Education



## 8. 자율고등학교(국·공립)

단위 : 개, 명, m(2024.4.1.기준)

연 별	학 교 수 Schools	학 급 수 Classes	학 생 수 Students		
			계 Total	남 Male	여 Female
2018	1	31	744	-	744
2019	1	31	767	-	767
2020	-	-	-	-	-
2021	-	-	-	-	-
2022	-	-	-	-	-
2023	-	-	-	-	-
2024	-	-	-	-	-

- 주 : 1) 직원수: 일반직만 포함  
 2) 2022년부터 입학자수, 졸업자수 항목 내 '남', '여' 추가  
 3) 교지면적은 교사대지와 체육장의 합계  
 4) 건물은 보통 및 특별교실, 관리실, 기타의 합계

자료 : 인천광역시 서부교육지원청

## 8. 자율고등학교(국·공립)(계속)

단위 : 개, 명, m²

연 별	입 학 자 수 <sup>2)</sup> Entrants			졸 업 자 수 <sup>2)</sup> Graduates		
	계 Total	남 Male	여 Female	계 Total	남 Male	여 Female
2018	225	-	225	266	-	266
2019	293	-	293	270	-	270
2020	-	-	-	-	-	-
2021	-	-	-	-	-	-
2022	-	-	-	-	-	-
2023	-	-	-	-	-	-
2024	-	-	-	-	-	-

자료 : 인천광역시 서부교육지원청

## Autonomous High Schools(National ·Public)

Unit : number, person, m²

교원수 Teachers			직원수 <sup>1)</sup> Clerical staffs			Year
계 Total	남 Male	여 Female	계 Total	남 Male	여 Female	
77	26	51	3	-	3	2018
74	22	52	13	1	12	2019
-	-	-	-	-	-	2020
-	-	-	-	-	-	2021
-	-	-	-	-	-	2022
-	-	-	-	-	-	2023
-	-	-	-	-	-	2024

Area of school sites' refers to the total of the sizes of building sites and playgrounds.  
Area of school building' refers to the total of the size of regular and special subject classrooms, management & administrative rooms, and others.

Source : Incheon Seobu Office of Education

## Autonomous High Schools(National ·Public)(Cont'd)

Unit : number, person, m²

교지면적 <sup>3)</sup> Area of School Site	건물면적 <sup>4)</sup> Area of School buildings	교실수 Classrooms	Year
12,426	13,547	31	2018
12,426	13,547	30	2019
-	-	-	2020
-	-	-	2021
-	-	-	2022
-	-	-	2023
-	-	-	2024

Source : Incheon Seobu Office of Education

## 8-1. 자율고등학교(사립)

단위 : 개, 명, m(2024.4.1.기준)

연 별	학 교 수 Schools	학 급 수 Classes	학 생 수 Students		
			계 Total	남 Male	여 Female
2018	-	-	-	-	-
2019	-	-	-	-	-
2020	-	-	-	-	-
2021	-	-	-	-	-
2022	-	-	-	-	-
2023	-	-	-	-	-
2024	-	-	-	-	-

- 주 : 1) 직원수: 일반직만 포함  
 2) 2022년부터 입학자수, 졸업자수 항목 내 '남', '여' 추가  
 3) 교지면적은 교사대지와 체육장의 합계  
 4) 건물은 보통 및 특별교실, 관리실, 기타의 합계

자료 : 인천광역시 서부교육지원청

## 8-1. 자율고등학교(사립)(계속)

단위 : 개, 명, m²

연 별	입 학 자 수 <sup>2)</sup> Entrants			졸 업 자 수 <sup>2)</sup> Graduates		
	계 Total	남 Male	여 Female	계 Total	남 Male	여 Female
2018	-	-	-	-	-	-
2019	-	-	-	-	-	-
2020	-	-	-	-	-	-
2021	-	-	-	-	-	-
2022	-	-	-	-	-	-
2023	-	-	-	-	-	-
2024	-	-	-	-	-	-

자료 : 인천광역시 서부교육지원청

## Autonomous High Schools(Private)

Unit : number, person, m²

교원수 Teachers			직원수 <sup>1)</sup> Clerical staffs			Year
계 Total	남 Male	여 Female	계 Total	남 Male	여 Female	
-	-	-	-	-	-	2018
-	-	-	-	-	-	2019
-	-	-	-	-	-	2020
-	-	-	-	-	-	2021
-	-	-	-	-	-	2022
-	-	-	-	-	-	2023
-	-	-	-	-	-	2024

Area of school sites' refers to the total of the sizes of building sites and playgrounds.  
Area of school building' refers to the total of the size of regular and special subject classrooms, management & administrative rooms, and others.

Source : Incheon Seobu Office of Education

## Autonomous High Schools(Private)(Cont'd)

Unit : number, person, m²

교지면적 <sup>3)</sup> Area of School Site	건물면적 <sup>4)</sup> Area of School buildings	교실수 Classrooms	Year
-	-	-	2018
-	-	-	2019
-	-	-	2020
-	-	-	2021
-	-	-	2022
-	-	-	2023
-	-	-	2024

Source : Incheon Seobu Office of Education

## 9. 기타학교

단위 : 개, 명, m(2024.4.1.기준)

연 별	학 교 수 Schools	학급 및 학과수 Classes & Departments	학 생 수 Students		
			계 Total	남 Male	여 Female
2018	.	.	.	.	.
2019	.	.	.	.	.
2020	1	33	160	115	45
2021	1	44	230	156	74
2022	1	49	282	200	82
2023	1	51	296	204	92
2024	1	52	302	217	85

주 : 1) 고등기술학교, 고등공민학교, 방송통신중학교, 방송통신고등학교, 특수학교, 각종학교, 산업대학, 기술대학, 각종대학, 사내 대학, 전공대학, 기능대학, 사이버대학, 원격대학, 방송통신대학

2) 직원수: 일반직만 포함

3) 2022년부터 졸업후상황 항목 내 '졸업자, 취업자, 입대자' 추가

4) 교지면적은 교사대지와 체육장의 합계

5) 건물은 보통 및 특별교실, 관리실, 기타의 합계

6) '입학자' 항목 삭제

7) 2023년부터 학급수 → 학급 및 학과수로 명칭 변경

자료 : 인천광역시 서부교육지원청

## 9. 기타학교(계속)

단위 : 개, 명, m²

연 별	졸업후상황 <sup>2)</sup> The situation after Graduating			
	졸업자 Graduates	진학자 Advancement into higher schooling	취업자 Employed	입대자 Enlisted
2018	.	.	.	.
2019	.	.	.	.
2020	.	-	.	.
2021	.	-	.	.
2022	50	-	-	...
2023	68	-	-	미조사
2024	67	-	-	미조사

자료 : 인천광역시 서부교육지원청

## Other schools

Unit : number, person, m²

교원수 Teachers			직원수 <sup>1)</sup> Clerical staffs			Year
계 Total	남 Male	여 Female	계 Total	남 Male	여 Female	
						2018
						2019
59	17	42	4	2	2	2020
80	22	58	4	2	2	2021
90	24	66	5	2	3	2022
94	26	68	5	1	4	2023
96	26	70	5	1	4	2024

Area of school sites' refers to the total of the sizes of building sites and playgrounds.

Source : Incheon Seobu Office of Education

## Other schools(Cont'd)

Unit : number, person, m²

교지면적 <sup>3)</sup> Area of School Site	건물면적 <sup>4)</sup> Area of School buildings	교실수 Classrooms	Year
			2018
			2019
12,000	16,045	32	2020
12,000	16,045	43	2021
12,000	16,045	46	2022
12,000	16,045	46	2023
12,000	16,045	48	2024

Source : Incheon Seobu Office of Education

## 10. 적령아동취학(입학상황)

단위 : 명, %(2024.4.1.기준)

연 별	취 학 대 상 자 Children					
	계 Total			적령아동 Children of Schooling Age		
		남 Male	여 Female		남 Male	여 Female
2018	6,084			5,929		
2019	6,104			5,987		
2020	5,547	2,814	2,733	5,456	2,777	2,679
2021	5,341	2,751	2,590	5,248	2,717	2,531
2022	6,035	3,108	2,927	5,959	3,076	2,883
2023	6,260	3,172	3,088	6,190	3,138	3,052
2024	5,909	3,108	2,801	5,820	3,055	2,765

자료 : 인천광역시 서부교육지원청

## 10. 적령아동취학(입학상황)(계속)

단위 : 명, %

연 별	취 학 자 Enrollments								
	계 Total			적령아동 Children of Schooling Age			유예 및 과령아동 Children over schooling age		
		남 Male	여 Female		남 Male	여 Female		남 Male	여 Female
2018	5,861			5,841			6		
2019	5,914			5,877			10		
2020	5,334	2,714	2,620	5,314	2,703	2,611	7	5	2
2021	5,154	2,665	2,489	5,105	2,636	2,469	7	4	3
2022	5,834	3,006	2,828	5,813	2,997	2,816	4	1	3
2023	6,049	3,070	2,979	6,015	3,051	2,964	6	5	1
2024	5,710	3,008	2,702	5,657	2,979	2,678	13	7	6

자료 : 인천광역시 서부교육지원청

## Admission of Freshmen

Unit : person, %

취 학 대 상 자 Children						Year
유예 및 과령아동 Children over schooling age			조기입학 신청자 Applicant for Earlier Entrant			
	남 Male	여 Female		남 Male	여 Female	
140	.	.	15	.	.	2018
109	.	.	8	.	.	2019
88	35	53	3	2	1	2020
86	29	57	7	5	2	2021
71	30	41	5	2	3	2022
65	32	33	5	2	3	2023
79	45	34	10	8	2	2024

Source : Incheon Seobu Office of Education

## Admission of Freshmen(Cont'd)

Unit : person, %

취 학 자			Enrollments			취학률 Percentage of enrollment	Year
조기입학 신청자 Applicant for Earlier Entrant			기타 others				
남 Male	여 Female		남 Male	여 Female			
14	.	.	-	.	.	96.3	2018
8	.	.	19	.	.	98.8	2019
3	2	1	10	4	6	96.2	2020
7	5	2	35	20	15	96.5	2021
5	2	3	12	6	6	96.7	2022
5	2	3	23	12	11	96.6	2023
10	8	2	30	14	16	96.6	2024

Source : Incheon Seobu Office of Education



## 11. 사설학원

단위 : 개, 명

연 별	학 원 수 Number of institutes				
	합계 Total	소계 Sub total	학 교 교 과 교 습 학 원 School Curriculum Education and Training Institute		
			입시 검정 및 보습 Entrance Exam Certification & Supplementary Courses	전문입시컨설팅 Professional College Admissions Consulting	국 제 화 International Practical Affairs
2018	683	654	360	-	45
2019	763	734	399	-	41
2020	816	787	440	-	46
2021	804	770	441	-	50
2022	912	875	526	-	50
2023	1,043	1,006	611	-	53
2024	1,155	1,116	701	-	61

주 : 1) ~2021: 정원, 2022~: 일시수용능력인원

2) 강의실, 실습실, 실습장, 음악실, 무용실, 작업실, 열람실을 의미함, 2023년부터 명칭변경: 강의실→교수학습공간

3) 2023년부터 학교교과 교습학원 하위 항목에 '전문입시 컨설팅, 정보' 항목 추가

4) 2023년부터 평생직업 교육학원 하위 항목에 '인문사회·자연' 항목 추가

자료 : 인천광역시 서부교육지원청

## 11. 사설학원(계속)

단위 : 개, 명

연 별	학 원 수 Number of institutes				
	소계 Sub total	평 생 직 업 교 육 학 원 Lifelong Vocational Education and Training Institute			
		직 업 기 술 Occupational skills	국 제 화 International Practical Affairs	인문 사회·자연 Liberal arts & social sciences & Natural Sciences	인 문 사 회 Liberal arts & social sciences
2018	29	13	-	-	1
2019	29	13	1	-	1
2020	29	13	-	-	1
2021	34	17	-	-	1
2022	37	17	-	-	1
2023	37	18	-	-	1
2024	39	18	-	1	-

자료 : 인천광역시 서부교육지원청

## Private Institutes

Unit: number, person

학 원 수 Number of institutes					Year
학 교 교 과 교 습 학 원 School Curriculum Education and Training Institute					
예 능 Arts	정보 Information	특 수 교 육 Special education	종 합 Comprehensive	기 타 Others	
210	.	-	.	39	2018
207	.	.	47	40	2019
215	.	-	43	43	2020
203	.	-	38	38	2021
227	.	-	36	36	2022
264	.	-	35	43	2023
281	1	-	32	40	2024

Source : Incheon Seobu Office of Education

## Private Institutes(Cont'd)

Unit: number, person

학 원 수 Number of institutes		일시수용 <sup>1)</sup> 능력인원  T.O	교수학습공간 <sup>2)</sup>  Classrooms	Year
평 생 직 업 교 육 학 원 Lifelong Vocational Education and Training Institute				
기 예  Arts	종 합  Comprehensive			
11	4	60,952	2,694	2018
10	4	509,921	2,806	2019
10	5	544,240	2,992	2020
9	7	550,740	5,396	2021
12	7	73,592	5,943	2022
11	7	82,478	6,762	2023
13	7	93,786	7,743	2024

Source : Incheon Seobu Office of Education

## 12. 공공도서관

단위 : 개, 명, 권, 천원

연 별  도서관별	도 서 관 수  Number of libraries	좌 석 수  Seats	자 료 수 Library collections			
				도 서 Books	비 도 서 <sup>1)</sup> Non-books	연속 간행물(종) Periodicals
2017	8	3,131	687,114	654,406	32,178	530
2018	8	2,933	725,227	690,630	34,055	542
2019	9	3,751	778,774	747,941	30,269	564
2020	9	3,333	815,120	777,953	36,639	528
2021	9	3,608	840,755	810,296	29,960	499
2022	10	3,384	865,019	836,149	28,414	456
<b>2023</b>	<b>10</b>	<b>3,424</b>	<b>909,288</b>	<b>859,708</b>	<b>49,128</b>	<b>452</b>
서구도서관	2	965	268,174	254,805	13,266	103
청라호수도서관	1	633	114,404	111,533	2,808	63
청라국제도서관	1	220	93,609	93,560	-	49
마전도서관	1	266	57,388	56,542	796	50
검암도서관	1	350	77,136	54,801	22,297	38
석남도서관	1	210	66,020	61,801	4,179	40
검단도서관	1	218	78,068	78,028	-	40
심곡도서관	1	350	79,672	76,578	3,053	41
신석도서관	1	212	74,817	72,060	2,729	28

주 : 1) 전자책, 오디오북 포함

2) 인건비, 자료구입비, 기타운영비 합계

자료 : 교육지원과 및 각 도서관

## Public Libraries

Unit : number, person, volume, 1,000won

도서관 방문자수 Library visitors	연간대출 책 수 Books checked out in current year	직 원 수 Staffs			총예산 <sup>2)</sup> Budget	Year Library
			남 Male	여 Female		
2,950,709	963,517				3,937,009	2017
2,423,385	1,042,688	103	33	70	4,172,849	2018
2,832,133	1,102,150	104	30	74	5,000,654	2019
950,025	748,976	101	28	73	4,630,493	2020
2,138,249	1,355,580	106	32	74	5,882,793	2021
1,660,415	1,385,626	111	38	73	4,229,900	2022
<b>1,391,908</b>	<b>1,097,961</b>	<b>110</b>	<b>33</b>	<b>77</b>	<b>5,662,453</b>	<b>2023</b>
319,476	211,364	24	5	19	1,116,421	Incheon Metropolitan City Office of Education Seogu Library
346,172	281,108	16	8	8	564,000	Incheon Metropolitan City Cheongna Lake Library
285,835	219,996	12	6	6	487,000	Incheon Metropolitan City Cheongna International Library
162,411	204,444	11	3	8	664,029	Incheon Metropolitan City Majeon Library
99,369	50,800	14	6	8	943,662	Geomam Library
29,744	27,458	8	2	6	528,436	Seongnam Library
77,392	46,778	9	1	8	453,474	Geomdan Library
46,775	28,394	8	-	8	463,916	Simgok Library
24,734	27,619	8	2	6	441,515	Sinseok Library

Sum of labor cost, data purchase cost, and other operating cost

Source : Education Innovation Division

## 13. 국가유산

단위 : 건

연 별	합 계  Total	지 정 유 산 Designated Cultural Heritage							
		국 가 지 정 유 산 State-designated Heritage							
		소 계  Sub-Total	국 보  National treasures	보 물  Treasures	사 적  Historic site	명 승  Scenic site	천연기념물  Natural monuments	국가무형 유산  National Intangible cultural heritage	국가민속 문화유산  National Folklore cultural heritage
2017	16	1	-	-	-	-	1	-	-
2018	17	2	-	-	1	-	1	-	-
2019	17	2	-	-	1	-	1	-	-
2020	17	2	-	-	1	-	1	-	-
2021	17	2	-	-	1	-	1	-	-
2022	17	2	-	-	1	-	1	-	-
2023	17	2	-	-	1	-	1	-	-

주 : 1) 문화재보호법 개정('18.12.24. 공포, '19.12.25. 시행)을 통해 시등록문화재 도입

2) 2022년부터 개 → 건, each → number 단위 변경

3) 2023년부터 통계표 명칭 변경: 문화재→국가유산, Cultural Heritage→Korea Heritage

3) 「국가유산기본법」(‘23.5.16.) 제정에 따라 '문화재' 용어 변경

- 지정문화재→지정유산
- 국가민속문화재→국가민속문화유산
- 무형문화재→무형유산
- 등록문화재→등록문화유산
- 국가지정문화재→국가지정유산
- 시지정문화재→시지정유산
- 민속문화재→민속문화유산
- 국가등록문화재→국가등록문화유산
- 국가무형문화재→국가무형유산
- 유형문화재→유형문화유산
- 문화재자료→문화유산자료
- 시등록문화재→시등록문화유산

자료 : 문화관광체육과

# Korea Heritage

Unit : number

지 정 유 산 Designated Cultural Heritage						등 록 문 화 유 산 Registered Cultural Heritage		Year
시 지 정 유 산 City-designated Heritage					문화유산자료	국가등록 문화유산	시등록 문화유산	
소 계  Sub- Total	유형 문화 유산  Tangible cultural heritage	무형 유산  Intangible cultural heritage	기 념 물  Monuments	민속문화 유산  Folklore cultural heritage				
14	2	3	9	-	1	-		2017
14	2	3	9	-	1	-		2018
14	2	3	9	-	1	-		2019
14	2	3	9	-	1	-	-	2020
14	2	3	9	-	1	-	-	2021
14	2	3	9	-	1	-	-	2022
14	2	3	9	-	1	-	-	2023

Source : Division of Culture, Sports and Tourism

## 14. 체육시설

### 가. 공공체육시설

단위 : 개소

연 별	공 공 체 육 시 설 Public sports facilities											
	합 계 Total	육상 경기장 Trak and field stadium	축구장 Football field	하키장 Hockey pitch	야구장 Baseball field	사이클 경기장 Velodrome	테니스 장 Tennis court	씨름장 Ssireum ring	간이 운동장 (동네 체육 시설) Play ground	체 육 관 Gym		
										구기 체육관 Ball game	투기 체육관 Physical match	생활 체육관 Daily sports
2017	120	-	2	-	-	-	1	-	108	-	-	4
2018	120	-	2	-	-	-	1	-	108	-	-	4
2019	120	-	2	-	-	-	1	-	108	-	-	4
2020	121	-	2	-	-	-	2	-	108	-	-	4
2021	149	-	3	-	-	-	2	-	132	-	-	4
2022	156	-	3	-	-	-	3	-	137	-	-	4
2023	160	-	3	-	-	-	3	-	137	-	-	6

주 : 1) 2022년부터 「설상경기장」항목 추가

자료 : 문화관광체육과

### 나. 신고·등록 체육시설업

단위 : 개소

연 별	신 고 체 육 시 설 Reported sports facilities										
	합 계	요 트 장	조 정 장	카 누 장	빙 상 장	승 마 장	종 합 체육시설	수 영 장	체육도장	골프 연습장	가상체험 체육시설
	Total	Yachting facility	Rowing facility	Canoeing facility	Ice rink	Equestrian field	Sports complex	Swimming Pool	Exercise facility	Golf practice range	Virtual experience sports facility
2017	590	-	-	-	-	-	1	5	190	83	-
2018	651	-	-	-	-	1	1	8	195	105	-
2019	654	-	-	-	-	1	1	9	202	105	-
2020	610	-	-	-	-	1	1	9	197	79	-
2021	657	-	-	-	-	1	1	11	215	89	-
2022	806	-	-	-	-	1	1	12	228	81	72
2023	890	-	-	-	-	1	1	11	253	81	86

주 : 1) 2022년부터 「신고체육시설」 하위항목에 「가상체험체육시설」, 「야구장」, 「체육교습」, 「인공암벽장」추가

자료 : 문화관광체육과

# Sports Facilities

## Public sports facilities

Unit : number

공 공 체 육 시 설 Public sports facilities													Year
게이트 볼장	수영장	롤러 스케이 트장	사격장	국궁장	양궁장	승마장	골프 연습장	조정 카누장	요트장	빙상장	설상 <sup>1)</sup> 경기장	기타 체육 시설	
Gateball court	Swimming pools	Roller- skating rink	Shooting Range	Traditional Archery field	Western -style archery field	Equestrian field	Golf practice range	Rowing and Canoeing facility	Yachting facility	Ice rink	Snow stadium	Etc Sports facility	
-	4	-	-	1	-	-	-	-	-	-	-	-	2017
-	4	-	-	1	-	-	-	-	-	-	-	-	2018
-	4	-	-	1	-	-	-	-	-	-	-	-	2019
-	4	-	-	1	-	-	-	-	-	-	-	-	2020
1	4	-	-	2	-	-	-	-	-	-	-	1	2021
2	4	-	-	2	-	-	-	-	-	-	-	1	2022
2	6	-	-	2	-	-	-	-	-	-	-	1	2023

Source : Division of Culture, Sports and Tourism

## Reported·Registered Sports Facilities

Unit : number

신 고 체 육 시 설 Reported sports facilities								등 록 체 육 시 설 Registered sports facilities			Year
야구장	체력 단련장	당구장	썰매장	무도장	무도 학원	체육 교습	인공 암벽장	골프장	스키장	자동차 경주장	
Baseball park	Physical training center	Billiard room	Sledding facility	Ball room	Ballroom Dancing school	Sports lesson	Sports climbing	Golf course	Ski ground	Car racing track	
-	79	227	1	-	4	-	-	4	-	-	2017
-	100	233	1	-	3	-	-	4	-	-	2018
-	108	224	1	-	3	-	-	4	-	-	2019
-	108	211	1	-	3	-	-	4	-	-	2020
-	121	215	1	-	3	-	-	4	-	-	2021
4	148	210	1	-	3	42	3	-	-	-	2022
4	177	215	1	-	3	54	3	-	-	-	2023

Source : Division of Culture, Sports and Tourism



## 15. 청소년 수련시설

단위 : 개소, m<sup>2</sup>

연 별	합 계 Total		수 련 관 Training institution		문 화 의 집 Cultural house		수 련 원 Training center	
	개 소 Places	면 적 <sup>1)</sup> Area	개 소 Places	면 적 Area	개 소 Places	면 적 Area	개 소 Places	면 적 Area
2017	4	10,001	1	5,506	3	4,495	-	-
2018	4	10,001	1	5,506	3	4,495	-	-
2019	4	10,001	1	5,506	3	4,495	-	-
2020	4	14,032	1	5,506	3	8,526	-	-
2021	4	12,932	1	5,506	3	7,426	-	-
2022	4	12,932	1	5,506	3	7,426	-	-
2023	4	12,932	1	5,506	3	7,426	-	-

주 : 1) 건물연면적

자료 : 교육지원과

## Youth Facilities

Unit : number, m<sup>2</sup>

야영장 Camp site		유스호스텔 Youth hostel		특화시설 Specialized facilities		Year
개소 Places	면적 Area	개소 Places	면적 Area	개소 Places	면적 Area	
-	-	-	-	-	-	2017
-	-	-	-	-	-	2018
-	-	-	-	-	-	2019
-	-	-	-	-	-	2020
-	-	-	-	-	-	2021
-	-	-	-	-	-	2022
-	-	-	-	-	-	2023

Note: Total floor space of the buildings

Source : Education Support Division

# XIII. 재정

## 1. 지방세 부담

단위 : 백만원

연 별	지 방 세 <sup>1)</sup> Local taxes	1인당 부담액(원) Tax burden per capita(won)
2017	698,383	1,353,410
2018	796,139	1,478,174
2019	808,248	1,484,234
2020	830,034	1,531,316
2021	1,060,077	1,908,741
2022	1,268,784	2,154,084
2023	1,202,517	1,926,005

주 : 1) 자치구세 포함

자료 : 세무1과

# Public Finance

## Household Local Tax

Unit : million won

세대당 부담액(원) Tax burden per household(won)	Year
3,506,782	2017
3,758,083	2018
3,709,484	2019
3,718,309	2020
4,552,929	2021
5,100,822	2022
4,517,887	2023

Including autonomous district taxes  
Source : Tax Administration Division

## 2. 지방세 징수

단위 : 백만원

연 별	합 계 Total	광 역 시 세 Metropolitan CityTax	구 세 DistrictTax
2017	698,383	521,627	176,756
2018	796,139	607,276	188,862
2019	808,248	593,648	214,600
2020	830,034	609,182	220,852
2021	1,060,077	822,068	238,009
2022	1,268,784	1,003,200	265,584
2023	1,202,517	939,408	263,109

주 : 1) 2020년부터 한시적으로 구세에 지방소비세 신설  
자료 : 세무1과

## 2. 지방세 징수(계속)

단위 : 백만원

연 별	보 통 세 Ordinary Tax				
	구 세 District Tax				
	등록면허세 Registration and License	지방소비세 <sup>1)</sup> Local Consumption	재 산 세 Property	주 민 세 (재산분) Resident (Pro Rata Property)	주 민 세 (종업원분) Resident (Pro Rata Employee)
2017	18,943		142,443		
2018	22,803		150,883	2,080	10,682
2019	23,030		173,499	2,327	11,703
2020	24,994	3,456	175,701	2,396	11,583
2021	28,632	2,484	185,652	5,264	12,660
2022	30,348	8,062	204,586	5,333	14,607
2023	37,181	9,009	192,282	5,170	16,121

자료 : 세무1과

## Collection of Local Taxes

Unit : million won

보 통 세 Ordinary Tax						Year
광 역 시 세 Metropolitan City Tax						
취 득 세	레 저 세	주 민 세 (균등분)	자 동 차 세	지방소득세	담배소비세	
Acquisition	Leisure	Resident (PerCapita)	Automobile	Local Income	Tobacco Consumption	
310,301	-	3,343	34,134	93,089	-	2017
380,961	-	3,645	36,251	106,018	-	2018
358,076	-	3,815	39,253	102,523	-	2019
357,925	-	4,019	41,253	110,160	-	2020
525,943	-	1,739	43,669	137,311	-	2021
661,447	291	1,823	51,789	166,185	-	2022
608,318	355	1,944	56,824	164,550	-	2023

Source : Tax Administration Division

## Collection of Local Taxes(Cont'd)

Unit : million won

목 적 세 Earmarked Tax		과 년 도 수 입 Revenue from previous year		Year
광 역 시 세 Metropolitan City Tax		광 역 시 세 Metropolitan City Tax	구 세 District Tax	
지역자원시설세 Local Resource and Facility	지방교육세 Local Education			
20,454	55,924	4,383	3,528	2017
23,060	62,498	-5,156	2,415	2018
23,702	64,972	1,307	4,041	2019
24,991	66,856	3,979	2,722	2020
27,881	82,636	2,889	3,317	2021
29,046	93,795	-1,176	2,548	2022
31,181	89,686	-13,450	3,346	2023

Source : Tax Administration Division

## XIV. 공공행정 및 사법

### 1. 구 공무원(정원)

단위 : 명

연 별 과 별	합 계 Total	정 무 직 Political service	별 정 직 Specific	특 정 직 Special (fire fighter)	고 위 공무원 Senior civil service
2017	745	1	2	-	-
2018	784	1	4	-	-
2019	895	1	3	-	-
2020	952	1	3	-	-
2021	1,027	1	3	-	-
2022	1,063	1	3	-	-
2023	1,077	1	3	-	-
간사실	15	-	-	-	-
홍보정책실	12	-	-	-	-
기획예산과	25	-	-	-	-
미래전략과	13	-	-	-	-
재무과	23	-	-	-	-
세무1과	29	-	-	-	-
세무2과	36	-	-	-	-
정보통신과	20	-	-	-	-
총무과	35	1	3	-	-
안전총괄과	27	-	-	-	-
문화관광체육과	23	-	-	-	-
민원봉사과	24	-	-	-	-
토지정보과	26	-	-	-	-
복지정책과	29	-	-	-	-
생활보장과	26	-	-	-	-
노인장애인과	27	-	-	-	-
교육지원과	21	-	-	-	-
가정보육과	33	-	-	-	-
아동행복과	25	-	-	-	-
환경관리과	26	-	-	-	-
대기보전과	24	-	-	-	-
생태하천과	25	-	-	-	-
자원순환과	35	-	-	-	-
공원과	19	-	-	-	-
산림조경과	16	-	-	-	-
경제정책과	25	-	-	-	-
일자리정책과	19	-	-	-	-
기업지원과	20	-	-	-	-
식품위생과	23	-	-	-	-
교통정책과	18	-	-	-	-
주차관리과	15	-	-	-	-
차량민원과	23	-	-	-	-
도로과	26	-	-	-	-
도시계획과	25	-	-	-	-
건축과	32	-	-	-	-
주택과	14	-	-	-	-
주택관리과	13	-	-	-	-
도시재생경관과	24	-	-	-	-
검단출장소	44	-	-	-	-
보건소	111	-	-	-	-
구 의 회	31	-	-	-	-

주 : 1) 동공무원정원을 제외한 출장소, 보건소, 구의회 등의 정원임

2) 2018, 2021년 수치 정정

자료 : 정책기획과

# Public Administration and Justice

## Civil Servants in District(Authorized)

Unit : person

계 Sub-total	일 반 직 General service				Year & Division
	1급 Grade1	2급 Grade2	3급 Grade3	4급 Grade4	
742	-	1	-	6	2017
779	-	1	-	6	2018
891	-	1	-	7	2019
948	-	1	-	7	2020
1,023	-	1	-	8	2021
1,059	-	1	-	8	2022
1,073	-	1	-	8	2023
15	-	-	-	-	감사실
12	-	-	-	-	홍보정책실
25	-	-	-	1	기획예산과
13	-	-	-	-	미래전략과
23	-	-	-	-	재무과
29	-	-	-	-	세무1과
36	-	-	-	-	세무2과
20	-	-	-	-	정보통신과
31	-	1	-	1	총무과
27	-	-	-	-	안전총괄과
23	-	-	-	-	문화관광체육과
24	-	-	-	-	민원봉사과
26	-	-	-	-	토지정보과
29	-	-	-	1	복지정책과
26	-	-	-	-	생활보장과
27	-	-	-	-	노인장애인과
21	-	-	-	-	교육지원과
33	-	-	-	-	가정보육과
25	-	-	-	-	아동행복과
26	-	-	-	1	환경관리과
24	-	-	-	-	대기보전과
25	-	-	-	-	생태하천과
35	-	-	-	-	자원순환과
19	-	-	-	-	공원과
16	-	-	-	-	산림조경과
25	-	-	-	1	경제정책과
19	-	-	-	-	일자리정책과
20	-	-	-	-	기업지원과
23	-	-	-	-	식품위생과
18	-	-	-	-	교통정책과
15	-	-	-	-	주차관리과
23	-	-	-	-	차량민원과
26	-	-	-	1	도로과
25	-	-	-	-	도시계획과
32	-	-	-	-	건축과
14	-	-	-	-	주택과
13	-	-	-	-	주택관리과
24	-	-	-	-	도시재생경관과
44	-	-	-	-	검단출장소
111	-	-	-	1	보건소
31	-	-	-	1	구 의 회

Soure : Policy Planning Division



# 1. 구 공무원(정원)(계속)

단위 : 명

연 별 과 별	일 반 직 General service				
	5급 Grade5	6급 Grade6	7급 Grade7	8급 Grade8	9급 Grade9
2017	39	188	255	193	59
2018	43	206	256	199	67
2019	47	234	274	217	110
2020	49	250	278	227	135
2021	50	263	303	270	127
2022	49	264	329	277	130
2023	49	270	352	276	116
감사실	1	5	9	-	-
홍보정책실	1	3	4	2	2
기획예산과	1	8	11	3	1
미래전략과	1	5	6	1	-
재무과	1	6	9	6	1
세무1과	1	10	9	5	4
세무2과	1	11	10	9	5
정보통신과	1	6	7	4	2
총무과	1	9	8	10	1
안전총괄과	1	7	6	12	1
문화관광체육과	1	6	6	10	-
민원봉사과	1	8	3	6	5
토지정보과	1	6	11	7	1
복지정책과	1	4	12	7	4
생활보장과	1	6	10	4	5
노인장애편과	1	6	10	7	3
교육지원과	1	5	8	3	4
가정보육과	1	9	10	10	3
아동행복과	1	5	10	6	3
환경관리과	1	5	7	10	2
대기보전과	1	4	6	10	3
생태하천과	1	8	6	5	5
자원순환과	1	8	11	10	5
공원과	1	5	5	4	4
산림조경과	1	3	4	4	4
경제정책과	1	6	11	5	1
일자리정책과	1	5	5	5	3
기업지원과	1	6	6	4	3
식품위생과	1	7	9	4	2
교통정책과	1	5	4	5	3
주차관리과	1	5	4	4	1
차량민원과	1	4	6	9	3
도로과	1	8	5	11	-
도시계획과	1	6	9	6	3
건축과	1	5	5	13	8
주택과	1	3	4	3	3
주택관리과	1	3	2	3	4
도시재생경관과	1	6	6	6	5
검단출장소	1	10	14	13	6
보건소	8	23	48	28	3
구 의 회	2	10	16	2	-

주 : 1) 동공무원정원을 제외한 출장소, 보건소, 구의회 등의 정원임

2) 2018, 2021년 수치 정정

자료 : 정책기획과

# Civil Servants in District(Authorized)(Cont'd)

Unit : person

전문 경력관 Specialist	연 구 관 Research officer	일 반 직 General service					Year & Division
		연 구 사 Researcher	지 도 관 Instruction officer	지 도 사 Instructor	임 기 제 Fixed-term (General)	기 타 Others	
-	-	1	-	-	-	-	2017
-	-	1	-	-	-	-	2018
-	-	1	-	-	-	-	2019
-	-	1	-	-	-	-	2020
-	-	1	-	-	-	-	2021
-	-	1	-	-	-	-	2022
-	-	1	-	-	-	-	2023
-	-	-	-	-	-	-	감사실
-	-	-	-	-	-	-	홍보정책실
-	-	-	-	-	-	-	기획예산과
-	-	-	-	-	-	-	미래전략과
-	-	-	-	-	-	-	재무과
-	-	-	-	-	-	-	세무1과
-	-	-	-	-	-	-	세무2과
-	-	-	-	-	-	-	정보통신과
-	-	-	-	-	-	-	총무과
-	-	-	-	-	-	-	안전총괄과
-	-	-	-	-	-	-	문화관광체육과
-	-	1	-	-	-	-	민원봉사과
-	-	-	-	-	-	-	토지정보과
-	-	-	-	-	-	-	복지정책과
-	-	-	-	-	-	-	생활보장과
-	-	-	-	-	-	-	노인장애인과
-	-	-	-	-	-	-	교육지원과
-	-	-	-	-	-	-	가정보육과
-	-	-	-	-	-	-	아동행복과
-	-	-	-	-	-	-	환경관리과
-	-	-	-	-	-	-	대기보전과
-	-	-	-	-	-	-	생태하천과
-	-	-	-	-	-	-	자원순환과
-	-	-	-	-	-	-	공원과
-	-	-	-	-	-	-	산림조경과
-	-	-	-	-	-	-	경제정책과
-	-	-	-	-	-	-	일자리정책과
-	-	-	-	-	-	-	기업지원과
-	-	-	-	-	-	-	식품위생과
-	-	-	-	-	-	-	교통정책과
-	-	-	-	-	-	-	주차관리과
-	-	-	-	-	-	-	차량민원과
-	-	-	-	-	-	-	도로과
-	-	-	-	-	-	-	도시계획과
-	-	-	-	-	-	-	건축과
-	-	-	-	-	-	-	주택과
-	-	-	-	-	-	-	주택관리과
-	-	-	-	-	-	-	도시재생경관과
-	-	-	-	-	-	-	검단출장소
-	-	-	-	-	-	-	보건소
-	-	-	-	-	-	-	구 의 회

Soure : Policy Planning Division

## 2. 동 공무원(정원)

단위 : 명

연 별 동 별	합 계 Total	계 Sub-total	일 반 직 General service	
			5급 Grade5	6급 Grade6
2017	254	254	21	43
2018	261	261	21	43
2019	270	270	22	45
2020	305	305	22	49
2021	363	363	23	54
2022	369	369	23	57
<b>2023</b>	<b>373</b>	<b>373</b>	<b>23</b>	<b>57</b>
검암경서동	21	21	1	3
연희동	20	20	1	3
청라1동	16	16	1	2
청라2동	18	18	1	2
청라3동	15	15	1	2
가정1동	18	18	1	3
가정2동	13	13	1	2
가정3동	13	13	1	2
신현원창동	18	18	1	3
석남1동	18	18	1	3
석남2동	14	14	1	2
석남3동	16	16	1	3
가좌1동	15	15	1	2
가좌2동	14	14	1	3
가좌3동	17	17	1	4
가좌4동	14	14	1	2
검단동	19	19	1	3
불로대곡동	15	15	1	3
원당동	15	15	1	2
당하동	15	15	1	2
오류왕길동	16	16	1	2
마전동	14	14	1	2
아라동	19	19	1	2

주 : 1) 2021년도 수치지정

자료 : 정책기획과

## Servants in Dong(Authorized)

Unit : person

일 반 직 General service				Year & Dong
7급 Grade7	8급 Grade8	9급 Grade9	기 타 Others	
67	67	56	-	2017
67	69	61	-	2018
72	71	60	-	2019
87	77	70	-	2020
96	113	77	-	2021
98	118	73	-	2022
<b>101</b>	<b>128</b>	<b>64</b>	-	<b>2023</b>
5	9	3	-	Geomamgyeongseo-dong
7	5	4	-	Yeonhui-dong
7	4	2	-	Cheongra1-dong
3	8	4	-	Cheongra2-dong
3	6	3	-	Cheongra3-dong
5	6	3	-	Gajeong1-dong
3	4	3	-	Gajeong2-dong
3	3	4	-	Gajeong3-dong
5	6	3	-	Sinhyeonwonchang-dong
6	5	3	-	Seongnam1-dong
4	6	1	-	Seongnam2-dong
3	8	1	-	Seongnam3-dong
3	6	3	-	Gajwa1-dong
4	4	2	-	Gajwa2-dong
3	6	3	-	Gajwa3-dong
4	5	2	-	Gajwa4-dong
7	5	3	-	Geomdan-dong
5	4	2	-	Bullodaegok-dong
3	5	4	-	Wondang-dong
4	6	2	-	Dangha-dong
5	5	3	-	Oryuwanggil-dong
3	6	2	-	majeon-dong
6	6	4	-	Ara-dong

Soure : Policy Planning Division

### 3. 소방공무원

단위 : 명

연 별	합계 Total	소 방 직 Fire-fighting service					
		계 Total	소방총감 Fire Commissioner	소방정감 Deputy Fire Commissioner	소방감 Assistant Fire Commissioner	소방준감 Chief Superintendent	소방정 Fire Chief
2017	365	355	-	-	-	-	1
2018	389	378	-	-	-	-	1
2019	417	406	-	-	-	-	1
2020	415	404	-	-	-	-	1
2021	439	428	-	-	-	-	1
2022	345	338	-	-	-	-	1
2023	330	323	-	-	-	-	1

주 : 1) 의용소방대원 제외  
 2) 정원 기준  
 3) 2021년부터 '기타직' 항목 삭제후 '일반직등'에 포함  
 4) 2023년부터 소방총감 항목 추가

자료 : 인천서부소방서

### 4. 경찰공무원

단위 : 명

연 별	경 찰 청 소 속 Belong to the National Police Agency	
	합계 Total	지방경찰청 Regional police agency
2017	6,035	1,096
2018	6,153	1,136
2019	6,446	1,390
2020	6,551	1,426
2021	6,673	1,547
2022	6,714	1,544
2023	6,739	1,498

주 : 1) 정원 기준  
 2) 인천광역시 전체 자료임  
 자료 : 경찰통계연보

## Fire-fighters

Unit : person

소 방 직 Fire-fighting service						일 반 직 등 <sup>3)</sup> General service and others	Year
소방령 Deputy Fire Chief	소방경 Fire Captiain	소방위 Fire Lieutenant	소방장 Fire Sergeant	소방교 Senior Firefighter	소방사 Firefighter		
6	20	77	102	110	39	10	2017
6	22	77	109	101	62	11	2018
6	23	86	132	66	92	11	2019
5	23	92	136	57	90	11	2020
6	29	87	136	78	91	11	2021
7	23	67	79	105	56	7	2022
6	23	66	76	99	52	7	2023

Note 1) Excluding Volunteer firemen

2) Based on fixed-numbers

Soure : Incheon Seobu Fire Station

## Police

Unit : person

경 찰 청 소 속 Belong to the National Police Agency		Year
경찰서 Police station	지구대 파출소 Precinct, Police box	
2,532	2,407	2017
2,556	2,461	2018
2,542	2,514	2019
2,582	2,543	2020
2,557	2,569	2021
2,601	2,569	2022
2,672	2,569	2023

Note 1) Based on fixed-numbers

Source : Police Statistical Yearbook

## 5. 퇴직사유별 공무원

단위 : 명

연 별 사유별	합 계 Total		정무직 Political service	별정직 Special administ-rative service	특정직 Special service	고위공무원 Senior civil service
	남 Male	여 Female				
2021	62	37	25	-	1	-
2022	52	33	19	1	3	-
<b>2023</b>	<b>59</b>	<b>32</b>	<b>27</b>	-	-	-
의원면직	32	14	18	-	-	-
직권면직	-	-	-	-	-	-
당연퇴직	14	11	3	-	-	-
명예퇴직	11	5	6	-	-	-
조기퇴직	-	-	-	-	-	-
사망	2	2	-	-	-	-
징계퇴직	-	-	-	-	-	-

주 : 1) 2021, 2022년도 수치정정

자료 : 총무과

## 5. 퇴직사유별 공무원(계속)

단위 : 명

연 별 사유별	일 반 직 General service				
	4급 Grade4	5급 Grade5	6급 Grade6	7급 Grade7	8급 Grade8
2021	1	13	12	7	12
2022	5	6	12	4	10
<b>2023</b>	<b>4</b>	<b>13</b>	<b>10</b>	<b>6</b>	<b>12</b>
의원면직	-	-	3	5	12
직권면직	-	-	-	-	-
당연퇴직	1	7	5	-	-
명예퇴직	3	5	1	1	-
조기퇴직	-	-	-	-	-
사망	-	1	1	-	-
징계퇴직	-	-	-	-	-

자료 : 총무과

## Civil Servants Retirement by Cause

Unit:person

일 반 직 General service						Year & Cause
계 Total	남 Male	여 Female	1급 Grade1	2급 Grade2	3급 Grade3	
61	37	24	-	-	-	2021
48	32	16	-	-	-	2022
<b>59</b>	<b>32</b>	<b>27</b>	-	-	<b>1</b>	<b>2023</b>
32	14	18	-	-	-	Voluntary dismissal
-	-	-	-	-	-	ex Officio dismissal
14	11	3	-	-	-	Ipsso facto retirement
11	5	6	-	-	1	Honorable retirement
-	-	-	-	-	-	Early retirement
2	2	-	-	-	-	Death
-	-	-	-	-	-	Disciplinary retirement

Source : General Affairs Division

## Civil Servants Retirement by Cause

Unit:person

일 반 직 General service					Year & Cause
9급 Grade9	연구직 Research service	지도직 Instruction service	임기제 Fixed-term (General)	기타 Others	
12	-	-	4	-	2021
10	-	-	1	-	2022
<b>13</b>	-	-	-	-	<b>2023</b>
12	-	-	-	-	Voluntary dismissal
-	-	-	-	-	ex Officio dismissal
1	-	-	-	-	Ipsso facto retirement
-	-	-	-	-	Honorable retirement
-	-	-	-	-	Early retirement
-	-	-	-	-	Death
-	-	-	-	-	Disciplinary retirement

Source : General Affairs Division



## 6. 화재발생

단위 : 건, 천원, 명

연 별	발 생 Number of fire incidents				소 실 Burnt-down		
	계	실 화	방 화	기 타	동 수	이재가구수	면 적 (㎡)
	Total	Accident	Arson	Others	No.of buildings	No.of households	Area
2017	280	258	4	18	122	32	34,857
2018	337	316	5	16	203	6	32,199
2019	288	259	9	20	125	4	13,759
2020	245	234	2	9	83	52	10,442
2021	240	212	8	20	92	62	15,430
2022	236	205	5	26	169	3	23,842
2023	185	163	5	17	91	2	10,709

자료 : 인천서부소방서

## 6. 화재발생(계속)

단위 : 건, 천원, 명

연 별	인 명 피 해 Casualty								
	계			사 망			부 상		
		남	여		남	여		남	여
	Total	Male	Female	Death	Male	Female	Injury	Male	Female
2017	24	-	-	1	-	-	23	-	-
2018	10	9	1	2	2	-	8	7	1
2019	18	14	4	2	1	1	16	13	3
2020	8	5	3	3	1	2	5	4	1
2021	8	6	2	1	-	1	7	6	1
2022	19	12	7	4	3	1	15	9	6
2023	15	11	4	5	4	1	10	7	3

자료 : 인천서부소방서

## Occurrence of Fire

Unit : case,1,000won, person

계 Total	피 해 액 Property loss		재산피해경감액 Abatement for property loss	Year
	부 동 산 Immovable property	동 산 Movable property		
2,629,625	1,195,880	1,433,745	55,386,842	2017
18,504,960	6,801,589	11,703,371	163,266,973	2018
2,836,938	990,037	1,846,901	172,124,222	2019
2,569,412	1,177,283	1,392,129	114,664,983	2020
7,293,638	2,832,693	4,460,945	98,994,696	2021
17,336,433	7,796,017	9,540,416	190,716,432	2022
5,451,771	4,513,728	938,043	70,040,805	2023

Soure : Incheon Seobu Fire Station

## Occurrence of Fire(Cont'd)

Unit : case,1,000won, person

이재민수 No.of victims			구조인원 Lives saved			Year
계 Total	남 Male	여 Female	계 Total	남 Male	여 Female	
96	-	-	31	-	-	2017
12	-	-	38	-	-	2018
7	4	3	6	4	2	2019
52	-	-	20	-	-	2020
83	...	...	30	...	...	2021
5	3	2	4	3	1	2022
11	-	-	9	-	-	2023

Soure : Incheon Seobu Fire Station

## 7. 발화요인별 화재발생

단위 : 건

연 별	합 계 Total	전기적 요인 Electrical	기계적 요인 Mechanical	화학적 요인 Chemicals	가스누출 (폭발) Gas leak (explosion)	교통 사고 Traffic accident
2017	280	85	35	14	1	3
2018	337	126	45	8	-	6
2019	288	83	53	4	1	-
2020	245	91	49	6	1	3
2021	240	81	44	7	2	3
2022	236	85	41	6	-	1
2023	185	64	24	7	-	4

주 : 1) 국가화재분류체계(2007. 1) 변경. 쓰레기소각, 음식물조리, 빨래삼기, 전기스파크 등 오인처리를 화재에 포함

2) 2023년부터 1레벨 '실화' 항목 삭제, 이전년도 합계 수치 정정

자료 : 인천서부소방서

## 8. 장소별 화재발생

단위 : 건

연 별	합 계 Total	주 거 Residential			비 주 거 Non-residential				
		단독주택 Detached housing	공동주택 Apartment	기타주택 Other housing	교육시설 Education	판매 업무시설 Sales	집합시설 Collective	의료복지 시설 Medical welfare	산업시설 Industrial
2017	280	7	50	2	3	15	2	3	77
2018	337	13	49	1	1	14	2	2	90
2019	288	9	55	1	1	16	4	4	70
2020	245	1	46	2	1	9	2	-	69
2021	240	10	41	5	-	17	3	2	65
2022	236	2	39	1	-	20	2	1	60
2023	185	5	34	4	-	9	4	4	41

주 : 국가화재분류체계(2007.1) 변경. 쓰레기소각, 음식물조리, 빨래삼기, 전기스파크 등 오인처리를 화재에 포함

1) 2023년부터 비주거 항목 변경, 이에 따른 수치 정정

~2022: 학교, 일반업무, 판매시설, 숙박시설, 종교시설, 의료시설, 공장 및 창고, 작업장, 위락오락시설, 음식점, 일상 서비스 시설, 기타  
2023~: 교육시설, 판매업무시설, 집합시설, 의료복지시설, 산업시설, 운수자동차시설, 문화재시설, 생활서비스, 기타서비스

2) 2023년부터 명칭변경 : 운송(차량, 철도 등) 자동차 철도차량

3) 2023년부터 선박항공기 항목 추가

자료 : 인천서부소방서

## Fire Occurrence by Cause

Unit : case

부주의 Careless	자연적 요인 Natural cause	방 화 Arson	방화의심 In-conclusive	미 상 Unknown	기타 (실화) Others	Year
116	3	2	2	15	4	2017
130	3	5	-	13	1	2018
118	3	2	7	16	1	2019
80	1	-	2	8	4	2020
75	1	3	5	19	-	2021
71	3	3	2	23	1	2022
61	-	2	3	17	3	2023

Note : 1) According to the revised classifications for fire(Jan. 2007), fire occurrences include trash burning, cooking, electrical spark, etc.

Source : Incheon Seobu Fire Station

## Fire Occurrence by Location

Unit : case

비 주 거 Non-residential				자동차· 철도차량 Car·Train	위험물 (가스 제조소 등) Hazardous material storage and process facility	선박· 항공기 Ship· Aircraft	임 야 Land	기 타 Others	Year
운수 자동차 시설 Transportation	문화재시설 Cultural Heritage	생활서비스 Living services	기타서비스 Other services						
3	-	17	26	38	-	-	9	28	2017
7	-	21	12	58	-	1	12	54	2018
5	-	12	6	42	-	-	14	49	2019
3	-	22	6	46	-	-	6	32	2020
4	-	19	12	44	-	1	-	17	2021
4	-	20	6	49	-	-	2	30	2022
4	-	9	12	32	-	-	-	27	2023

According to the revised classifications for fire(Jan. 2007), fire occurrences include trash burning, cooking, electrical spark, etc.

Source : Incheon Seobu Fire Station

## 9. 소방장비

단위 : 대

연 별	합 계 Total	특수소방차 Special fire vehicle									
		고 가 차 <sup>1)</sup> Aerial ladder truck					굴 절 차 <sup>1)</sup> Aerial ladder platform				
		소계 sub total	68m	53m	46m	33m	소계 sub total	69m	46m	33m	27m
2018	421	13	...	...	...	...	7	...	...	...	...
2019	434	14	...	...	...	...	7	...	...	...	...
2020	53	2	...	...	...	...	2	...	...	...	...
2021	62	1	-	1	-	-	2	1	-	1	-
2022	57	1	-	1	-	-	2	1	-	1	-
<b>2023</b>	<b>46</b>	<b>-</b>	<b>-</b>	<b>-</b>	<b>-</b>	<b>-</b>	<b>2</b>	<b>1</b>	<b>-</b>	<b>1</b>	<b>-</b>

주 : 1) 2018, 2019년도는 인천시 전체 수치임

2) 2021년부터 '고가차' 및 '굴절차'의 하위항목 변경되어 이전년도 상세수치 미상

3) 일부수치 정정

자료 : 인천서부소방서

## 9. 소방장비(계속)

단위 : 대

연 별	특수소방차 Special fire vehicle				
	화생방차	조명차·조연차	구조버스	펌프차 Pumper	
	CBR truck	Flood-light truck	Rescue bus	소계 sub total	대형 Large size
2018	1	6	11	70	5
2019	1	6	11	78	5
2020	-	-	1	10	-
2021	-	-	2	13	-
2022	-	-	1	13	-
<b>2023</b>	<b>-</b>	<b>-</b>	<b>1</b>	<b>7</b>	<b>-</b>

자료 : 인천서부소방서

## Fire-fighting Equipment

Unit : each

특수소방차 Special fire vehicle								Year
방수탑차 Drainage truck	화 학 차 Chemical truck				배연차 Exhaust truck	구 조 공작차 Rescue vehicle	제독차 Detoxi- cation	
22m	소계 subtotal	내폭 Inplosire	고성능 High Powered	일반 General				
-	18	-	5	13	2	12	-	2018
2	23	-	11	12	2	24	-	2019
-	4	-	1	3	1	1	-	2020
-	4	-	1	3	1	1	-	2021
-	4	-	1	3	1	1	-	2022
-	3	-	1	2	1	1	-	2023

Soure : Incheon Seobu Fire Station

## Fire-fighting Equipment(Cont'd)

Unit : each

특수소방차 Special fire vehicle						Year
펌프차 Pumper		물탱크차 Water tank truck	구급차 Ambulance			
중형 Middle size	소형 Small size		소계 Sub-total	승합형 Bus	화물형 Truck	
54	11	43	80	80	-	2018
53	20	43	83	83	-	2019
8	2	8	10	10	-	2020
10	3	9	12	12	-	2021
10	3	7	12	12	-	2022
4	3	7	8	8	-	2023

Soure : Incheon Seobu Fire Station

## 9. 소방장비(계속)

단위 : 대

연 별	특수소방차 Special fire vehicle				
	지 휘 차 Fire command vehicle	재 난 지원차 Disaster support car	화재조사차 Fire investigation car	굴 삭 기 Excavator	견 인 차 Wrecker
2018	13	11	11	2	1
2019	14	11	11	2	1
2020	1	1	1	-	-
2021	2	1	1	-	-
2022	1	-	1	-	-
<b>2023</b>	<b>2</b>	<b>-</b>	<b>1</b>	<b>-</b>	<b>-</b>

주 : 1) 2018, 2019년도는 인천시 전체 수치임

2) 2021년부터 '고가차' 및 '굴절차'의 하위항목 변경되어 이전년도 상세수치 미상

3) 일부수치 정정

자료 : 인천서부소방서

## 9. 소방장비(계속)

단위 : 대

연 별	행정지원차 Administrative duty car			
	안전 진단차 Inspection car	소방 홍보차 Publicity car	소방 순찰차 Patrol car	교육용차 Educational car
2018	19	2	12	-
2019	19	2	12	-
2020	2	1	2	-
2021	2	1	2	1
2022	2	1	2	1
<b>2023</b>	<b>2</b>	<b>1</b>	<b>2</b>	<b>1</b>

자료 : 인천서부소방서

## Fire-fighting Equipment(Cont'd)

Unit : each

특수소방차 Special fire vehicle		행정지원차 Administrative duty car			Year
미 분 무 가스소방차  Atomized gas fire trucks	기타 (이동체형, 이동정비  Others	행정차			
		승용차  Passenger car	승합차  Bus	화물차  Truck	
-	29	25	15	11	
-	20	14	15	12	2019
-	-	1	1	-	2020
-	-	1	1	1	2021
-	-	1	1	1	2022
-	-	1	1	1	2023

Soure : Incheon Seobu Fire Station

## Fire-fighting Equipment(Cont'd)

Unit : each

기타 Others					Year
이륜차 Two wheeled vehicle	트레일러 Trailer	유조차 Oil tank car	헬기 Fire helicopter	소방 구조정 Fire rescue ship	
-	-	1	2	4	2018
-	-	1	2	4	2019
-	3	-	-	1	2020
-	3	-	-	1	2021
-	3	-	-	1	2022
-	3	-	-	1	2023

Soure : Incheon Seobu Fire Station



## 10. 119 구급활동실적

단위 : 건

연 별	신고건수 Number of cases reported	이송건수 Number of patients transported	구 급 환 자 유 형 별 By patient type			
			계 Total	질 병 Diseases		
				고 혈 압 Hypertension	당 뇨 Diabetes	기 타 Others
2017	23,297	14,509	14,562	2,503	1,643	4,605
2018	24,806	15,678	15,678	3,491	2,047	4,194
2019	22,244	13,724	13,963	2,363	1,518	4,695
2020	22,852	14,104	13,918	3,615	2,215	3,382
2021	26,799	15,744	17,399	4,347	2,627	6,437
2022	33,199	18,905	22,313	5,451	3,373	9,385
2023	23,280	13,928	16,062	4,336	2,710	5,234

자료 : 인천서부소방서

## 11. 119 구조활동실적

단위 : 건

연 별	출 동 건 수 Active cases	구 조 (처 리) 건 수 Rescued (assisted) cases	구 조 인 원 (명) Rescued person	미 처 리 <sup>1)</sup> (자체처리, 허위 등) Unaccounted cases	사 고 종 별 구 조 인 원 (명) Lives saved, by accident type			
					계 Total	화 재	교통사고	수난사고
						Fire	Traffic accident	Water accident
2017	5,275	3,657	899	1,618	899	39	114	10
2018	5,352	3,624	1,356	1,728	1,356	98	232	38
2019	4,493	2,957	974	1,536	974	3	70	17
2020	4,829	3,395	680	1,434	947	300	184	61
2021	5,388	3,433	641	1,955	641	41	34	2
2022	3,497	1,919	692	1,578	692	26	80	7
2023	4,959	3,995	746	964	746	11	112	5

주 : 1) 미처리는 출동했으나 이미 자력구조 등으로 119 구조대의 활동이 불필요한 경우

2) 사고종별의 '기타'에는 붕괴, 추락, 폭발, 약물, 자연재해, 고립, 유독물질, 자해범죄 등이 포함

3) 2022년부터 Rescued person → Lives saved(person) 영문명 변경됨.

4) 2023년부터 안전조치, 자살추경, 위치추적 항목 추가

5) 일부 수치 정정

자료 : 인천서부소방서

## 119 Emergency Medical Services

Unit : case

구 급 환 자 유 형 별 By patient type				Year
교통사고 Traffic accident	사 고 부 상 Wounded			
	추락/낙상 Fall	둔 상 Traumatic shock	기 타 Others	
1,764	1,966	191	1,890	2017
1,798	2,327	229	1,592	2018
1,512	1,937	207	1,731	2019
1,548	1,986	210	962	2020
1,458	1,881	226	423	2021
1,460	2,279	234	131	2022
912	1,776	164	930	2023

Soure : Incheon Seobu Fire Station

## 119 Rescue Services

Unit : case

사 고 종 별 구 조 인 원 (명) Lives saved, by accident type								Year
기계사고 Machinery	승강기 Elevator	산악사고 Mountain accident	인명감힘 Confine- ment	안전조치 Safety measures	자살추정 Presumed suicide	위치추적 Location tracking	기타 Others	
8	323	12	86	.	.	.	307	2017
21	485	29	106	.	.	.	347	2018
10	409	12	35	.	.	.	418	2019
12	257	36	35	.	.	.	310	2020
4	227	27	30	.	.	.	276	2021
12	279	26	104	.	.	.	158	2022
14	354	10	100	.	.	.	140	2023

'Unaccounted cases' refer to active cases wherein an assistance of rescue squad was not needed, e.g. self-assisted cases

Soure : Incheon Seobu Fire Station

## 12. 재난사고 발생 및 피해현황

단위 : 건, 명, 천원

연 별	합 계		화 재		자전거	
	Total		Fire incident		Bicycle	
	건 case	인 원 person	건 case	인 원 person	건 case	인 원 person
2017	5,574	1,560	280	24	-	-
2018	1,657	1,852	337	10	-	-
2019	1,985	2,444	289	18	-	-
2020	1,959	2,418	245	8	-	-
2021	3,576	2,294	240	8	-	-
2022	1,824	2,241	236	19	-	-
2023	1,523	3,830	185	15	-	-

주 : 1) 재산피해액은 화재발생 피해액만 표기 하였음

2) 2021년부터 '인적피해' 항목 내에 '건' 항목 추가

3) 2023년부터 항목 변경으로 이전년도 세부항목 수치 미상

~2022: 화재, 산불, 붕괴, 가스폭발, 도로교통, 환경오염, 유도선, 수난, 기타, 인적피해, 재산피해

2023~: 화재, 자전거, 붕괴, 등산, 도로교통, 추락, 해양, 수난, 농기계, 기타, 인적피해, 재산피해

3) 일부수치 정정

자료 : 안전총괄과

## 12. 재난사고 발생 및 피해현황(계속)

단위 : 건, 명, 천원

연 별	추락		해양		수난	
	Crash		Marine		Water accident	
	건 case	인 원 person	건 case	인 원 person	건 case	인 원 person
2017	-	-	-	-	-	-
2018	-	-	-	-	-	-
2019	-	-	-	-	-	-
2020	-	-	-	-	-	-
2021	-	-	-	-	-	-
2022	-	-	-	-	-	-
2023	-	-	-	-	-	-

자료 : 안전총괄과

## Social Disasters and Damages

Unit : case, person, 1,000won

붕괴 Collapse		등산 Mountain climbing		도로교통 Motor vehicle accident		Year
건 case	인원 person	건 case	인원 person	건 case	인원 person	
-	-	-	-	5,286	1,536	2017
-	-	-	-	1,314	1,842	2018
-	-	-	-	1,688	2,426	2019
-	-	-	-	1,712	2,410	2020
-	-	-	-	1,664	2,286	2021
-	-	-	-	1,587	2,222	2022
-	-	-	-	1,338	1,900	2023

Source : Safety Management Division

## Social Disasters and Damages(Cont'd)

Unit : case, person, 1,000won

농기계 Agricultural machinery		기타 Others		인적피해 <sup>2)</sup> Human damage		재산피해 <sup>1)</sup> Property loss	Year
건 case	인원 person	건 case	인원 person	건 case	인원 person		
-	-	-	-	...	1,563	2,629,625	2017
-	-	-	-	...	1,852	18,504,960	2018
-	-	-	-	...	2,444	2,836,938	2019
-	-	-	-	...	2,418	2,569,412	2020
-	-	-	-	1,672	2,294	7,293,638	2021
-	-	-	-	...	2,241	17,336,433	2022
-	-	-	-	...	1,915	5,451,771	2023

Source : Safety Management Division

13. 자연재해 발생 및 피해현황

단위 : 명, 천원

연 별	인 명 피 해 Casualty			이 재 민  Disaster victims
	계  Total	사망 및 실종  Death & Missing	부상  Injury	
2017	-	-	-	1,660
2018	-	-	-	-
2019	-	-	-	-
2020	-	-	-	-
2021	-	-	-	-
2022	-	-	-	-
2023	-	-	-	-

주 : 1) 2021년부터 '피해액' 항목 내 '사유시설' 항목추가  
자료 : 안전총괄과

## Natural Disasters and Damages

Unit : person, 1,000won

피 해 액 Amount of damage							Year
계 Total	건 물 Building	선 박 Ship	농 경 지 Farmland	공 공 시 설 Public facilities	사유시설 <sup>1)</sup> Private facilities	기 타 Others	
894,041	880,000	-	14,041	-	-	-	2017
86,500	64,000	-	22,500	-	-	-	2018
144,497	7,000	-	137,357	-	-	140	2019
42,144	38,000	-	4,144	-	-	-	2020
6,501	4,000	-	2,501	-	-	-	2021
415,183	-	-	16,183	-	399,000	-	2022
96,260	3,000	-	260	-	93,000	-	2023

Source : Safety Management Division

## 14. 소방대상물 현황

단위 : 개소

연 별	계	아파트	기숙사	근 린 <sup>1)</sup> 생활시설	문화 및 <sup>2)</sup> 집회시설	종교시설	판매시설 <sup>3)</sup>	운수시설
	Total	Apartments	Dormitories	Neighbor- hood convenience facilities	Cultural and assembly facilities	Religious Facilities	Sales facilities	Transport Facilities
2017	10,585	269	-	3,681	37	161	21	31
2018	11,120	280	-	3,755	24	156	22	31
2019	11,205	277	-	3,736	33	156	22	30
2020	11,028	278	-	3,593	33	153	22	31
2021	11,263	288	-	3,637	31	154	20	32
2022	7,891	198	-	2,386	29	96	16	21
<b>2023</b>	<b>7,928</b>	<b>207</b>	<b>-</b>	<b>2,368</b>	<b>30</b>	<b>95</b>	<b>16</b>	<b>21</b>

주 : 1) 2022년부터 영문명변경: Community Facilities → Neighborhood convenience facilities

2) 2022년부터 항목변경: '문화집회 및 운동시설' → '문화 및 집회시설'

3) 2022년부터 영문명변경: Stores → Sales facilities

4) 2022년부터 영문명변경: Facilities for old and youth → Welfare facilities

5) 2022년부터 영문명변경: Sporting Facilities → Sports Facilities

6) 2022년부터 영문명변경: Lodging Facilities → Accommodation facilities

7) 2022년부터 영문명변경: Amusement Facilities → Entertainment facilities

8) 2022년부터 영문명변경: Facilities for storage and handling of dangerous objects → Hazardous material storage and process facilities

9) 2022년부터 영문명변경: Airplane and Automobile related Facilities → Aircraft and automobile related facilities

10) 2022년부터 영문명변경: Animal, plant related Facilities → Animal and vegetation related facilities

11) 2021년부터 항목변경: '분뇨 및 쓰레기처리시설' → '자원순환 관련 시설'

12) 2022년부터 영문명변경: Correction and Military Facilities → Prison and military facilities

13) 2022년부터 영문명변경: Broadcasting and Communication Facilities → Broadcasting and telecommunication facilities

14) 2022년부터 영문명변경: Facilities for Electricity Generation → Power plant

15) 2022년부터 영문명변경: Cemeteries → Cemetery related facilities

16) 2022년부터 영문명변경: Tourism → Tourism and resting facilities

17) 2022년부터 영문명변경: Cultural properties → Cultural heritage

자료 : 인천서부소방서

## Facilities Subjected to Fire Safety Regulations

Unit : each

의료시설 Medical Facilities	교육연구 시설 Education and research Facilities	노유자시설 <sup>4)</sup> Welfare facilities	수련시설 Training Facilities	운동시설 <sup>5)</sup> Sports Facilities	업무시설 Business Facilities	숙박시설 <sup>6)</sup> Accommo- dation facilities	위락시설 <sup>7)</sup> Entertainment facilities	Year
19	105	199	-	-	157	63	3	2017
17	83	199	2	22	153	61	3	2018
17	93	199	3	22	145	61	3	2019
15	92	197	3	21	152	60	3	2020
15	92	198	3	24	159	62	3	2021
12	62	140	2	15	124	49	3	2022
12	64	138	2	15	125	50	2	2023

Source : Incheon Seobu Fire Station



## 14. 소방대상물 현황(계속)

단위 : 개소

연 별	공 장 Factory	창고시설 Warehouse	위험물저장 <sup>8)</sup> 및 처리시설 Hazardous material storage and process facilities	항공기 및 자동차 관련시설 <sup>9)</sup> Aircraft and automobile related facilities	동물 및 <sup>10)</sup> 식물관련시설 Animal and vegetation related facilities	자원순환 <sup>11)</sup> 관련시설	교정 및 <sup>12)</sup> 군사시설 Prison and military facilities	방송통신 <sup>13)</sup> 시설 Broadcastin gandteleco mmuni-cati onfacilities
2017	3,773	174	165		29		9	5
2018	3,716	187	157	182	33	175	9	4
2019	3,775	190	152	185	33	165	10	4
2020	3,689	184	136	194	31	166	12	4
2021	3,734	206	131	201	31	172	13	5
2022	2,495	134	95	140	14	66	4	4
2023	2,500	140	93	143	15	69	4	4

자료 : 인천서부소방서

## 15. 위험물제조소 설치현황

단위 : 개소

연 별	합 계 Total	제 조 소 Factories	주 요 취 급 소 Major agencies				
			소 계 Sub-total	주 유	판 매	이 송	일 반
				Fueling	Selling	Transporing	General
2017	1,609	28	245	95	2	3	145
2018	1,518	23	222	94	2	3	123
2019	1,552	23	221	93	2	3	123
2020	1,558	20	221	91	2	3	125
2021	1,466	21	216	91	3	3	119
2022	1,457	20	225	91	12	3	119
2023	1,028	17	171	65	6	3	97

자료 : 인천서부소방서

## Facilities Subjected to Fire Safety Regulations(Cont'd)

Unit : each

발전시설 <sup>14)</sup>	묘지관련 <sup>15)</sup> 시설	관광휴게 <sup>16)</sup> 시설	장례식장	지 하 가	지 하 구	문화재 <sup>17)</sup>	복합건축물	Year
Power plant	Cemetery related facilities	Tourism and resting facilities	Fueralhalls	Underground arcades	Underground tunnels	Cultural heritage	Complex buildings	
		8		3	11	1	1,661	2017
10	1	5	1	3	11	1	1,817	2018
10	1	7	1	3	11	-	1,861	2019
10	2	7	1	5	16	-	1,918	2020
10	2	7	1	3	16	-	2,013	2021
8	-	6	1	3	14	-	1,754	2022
8	-	6	1	3	18	-	1,779	2023

Soure : Incheon Seobu Fire Station

## Factories, Storages, and Handling Agencies of Hazardous Material

Unit : number

저 장 소 Storage									Year
소 계	옥 내	옥외탱크	옥내탱크	지하탱크	간이탱크	이동탱크	옥 외	암반탱크	
Sub-total	Indoor	Outdoor	Indoor tank	Under-ground tank	Temporary	Portable tank	Outdoor	Bedrock tank	
1,336	136	388	57	64	-	592	99	-	2017
1,273	127	358	50	47	-	606	85	-	2018
1,308	127	360	48	45	-	643	85	-	2019
1,317	129	350	45	44	-	671	78	-	2020
1,229	127	334	44	43	-	608	73	-	2021
1,212	131	333	44	37	-	594	73	-	2022
840	94	298	42	28	-	322	56	-	2023

Soure : Incheon Seobu Fire Station

## 16. 교통사고 건수(자동차)

단위 : 건, 명

연 별	전체 교통사고 Overall traffic accidents						사 고 유 형 별 By type of traffic accident		
	사 고(건)		사 망(명)		부 상(명)		계 total	차대사람 Vehicle to person	차 대 차 Vehicle to vehicle
	Accident (case)	자동차 1만대당 Per 10 thousand vehicles	Death (person)	인구 10만명당 Per hundred thousand person	injury (person)	인구 10만명당 Per hundred thousand person			
2017	4,792	221.0	16	3.1	1,861	356.3	1,473.0	314	1,109
2018	1,195	49.9	18	3.3	1,629	295.5	1,300	301	956
2019	1,671	68.1	18	3.2	2,379	426.8	1,671	321	1,297
2020	1,685	66.9	14	2.5	2,368	427.5	1,685	304	1,341
2021	1,664	61.7	24	4.2	2,262	399.2	1,664	286	1,332
2022	1,559	52.5	17	2.8	2,159	359.1	1,559	290	1,234
2023	1,303	36.2	13	2.0	1,832	293.4	1,303	211	1,054

자료 : 인천서부경찰서

## Traffic Accidents(Motor Vehicles)

Unit : case, person

사 고 유 형 별 By type of traffic accident		자 동 차 종 류 별 By vehicle type							Year
차량단독 Vehicle only	철도건널목 Railway crossing	계 total	승용차 Car	승합차 Van	화 물 Truck	특 수 Special vehicle	이륜차 Two-wheeled vehicle	기 타 Others	
50	-	1,441	951	118	185	11	88	88	2017
43	-	1,299	864	99	164	43	84	45	2018
53	-	1,671	1,103	122	217	25	108	96	2019
40	-	1,685	1,046	91	226	11	163	148	2020
46	-	1,664	1,031	94	235	8	147	149	2021
35	-	1,559	1,057	82	182	10	94	134	2022
38	-	1,303	888	81	159	5	76	94	2023

Source : Incheon Seobu Police Agency

## 17. 자동차단속 및 처리

단위 : 건

연 별	건 수 Cases	위 반 사 항 By violation			
		신호위반 Traffic light violation	과 속 Speeding	안전운전 의무불의행 Failure to drive safely	안전띠 미착용 Safety belt violation
2017	68,431	17,022	33,332	...	6,678
2018	194,001	15,833	145,741	...	1,874
2019	185,401	14,023	147,354	...	6,040
2020	161,084	18,350	115,501	...	3,969
2021	264,211	28,128	218,222	...	3,875
2022	259,204	35,977	201,345	440	5,212
2023	270,707	52,462	157,853	798	1,602

주 : 1) 2015년 청라지역 무인카메라 22대 추가설치

2) 합계 수치에 일부 오차가 있을 수 있음

자료 : 인천서부경찰서

## 17. 자동차단속 및 처리(계속)

단위 : 건

연 별	차 종 별 By vehicle type			용 도 별 By use		
	화 물 차 Truck	이 료 차 Two-sheeled vehicle	기 타 (특수차) Others	사 업 용 Business	비사업용 Non business	기 타 Others
2017	11,729	1,865	3,399	11,649	42,042	164
2018	28,609	1,317	3,487	24,997	168,847	157
2019	28,990	2,748	2,771	28,818	170,262	110
2020	20,320	3,422	2,482	26,042	159,520	174
2021	48,731	2,026	5,161	44,104	220,075	86
2022	35,151	-	2,446	39,582	217,176	2,446
2023	34,381	2,530	4,815	39,966	176,102	148

자료 : 인천서부경찰서

## Traffic Violation and Punishments

Unit : case

위 반 사 항 By violation				차 종 별 By vehicle type		Year
중앙선침범 Instruction of center line	음주운전 Intoxication	무 면 허 No license	기 타 Others	승 합 차 Van	승 용 차 car	
2,598	1,559	351	23,913	2,483	34,365	2017
3,223	1,559	362	25,409	8,719	151,869	2018
3,334	1,214	368	13,068	8,372	156,309	2019
4,146	1,685	639	16,794	6,254	153,258	2020
2,326	1,017	340	21,532	8,704	199,643	2021
3,916	1,158	241	10,915	8,020	213,587	2022
9,616	1,241	581	46,554	7,074	167,416	2023

Source : Incheon Seobu Police Agency

## Traffic Violation and Punishments(Cont'd)

Unit : case

처 리 상 황 By punishment				Year
형 사 입 건 Prosecuted	즉 심 Summary justice	통 고 처 분 Notification and punishment	기 타 Others	
1,910	3,560	48,037	33,332	2017
1,998	3,060	31,847	157,096	2018
1,732	7,770	36,474	160,984	2019
3,382	8,244	56,449	142,185	2020
1,467	7,082	26,803	228,913	2021
1,399	4,630	30,685	222,490	2022
1,988	1,114	31,509	216,138	2023

Source : Incheon Seobu Police Agency



## 부록(APPENDIX)

1. 역대 구청장 Past Mayors of Seo-Gu
2. 기구표 Organization Chart
3. 문화·관광(문화축제) Culture and Tourism
4. 문화재 현황 Status of Cultural Heritage
5. 주요기관안내 Major Organization
6. 동 행정복지센터 안내 Community Service Center





## 역대 구청장

Past Mayors of Seo-Gu



역대	성명	직명	취임년월일	이임년월일	재직년수
제1대	송인호	서기관	1988.1.1.	1990.8.26.	2년 7개월
제2대	이지열	서기관	1990.8.27.	1993.3.28.	1년 7개월
제3대	채종남	서기관	1993.3.29.	1994.10.17.	1년 6개월
제4대	박수묵	서기관	1994.10.18.	1995.3.28.	5개월
제5대	유정복	서기관	1995.3.29.	1995.5.31.	2개월
민선초대	권중광	지방정무직	1995.7.1.	1998.6.30.	3년
민선2대	박현양	지방정무직	1998.7.1.	2002.6.30.	4년
민선3대	이학재	지방정무직	2002.7.1.	2006.6.30.	4년
민선4대	이학재	지방정무직	2006.7.1.	2007.12.10.	1년 5개월
민선5대	이훈국	지방정무직	2008.6.5.	2010.6.30.	2년
민선6대	전년성	지방정무직	2010.7.1.	2014.6.30.	4년
민선7대	강범석	지방정무직	2014.7.1.	2018.6.30.	4년
민선8대	이재현	지방정무직	2018.7.1.	2022.6.30.	4년
민선9대	강범석	지방정무직	2022.7.1.	-	-

# 기구표

Organization Chart

1실 7국 1단 39과  
1보건소 (4과)  
24개동  
(2025년 11월 현재 기준)

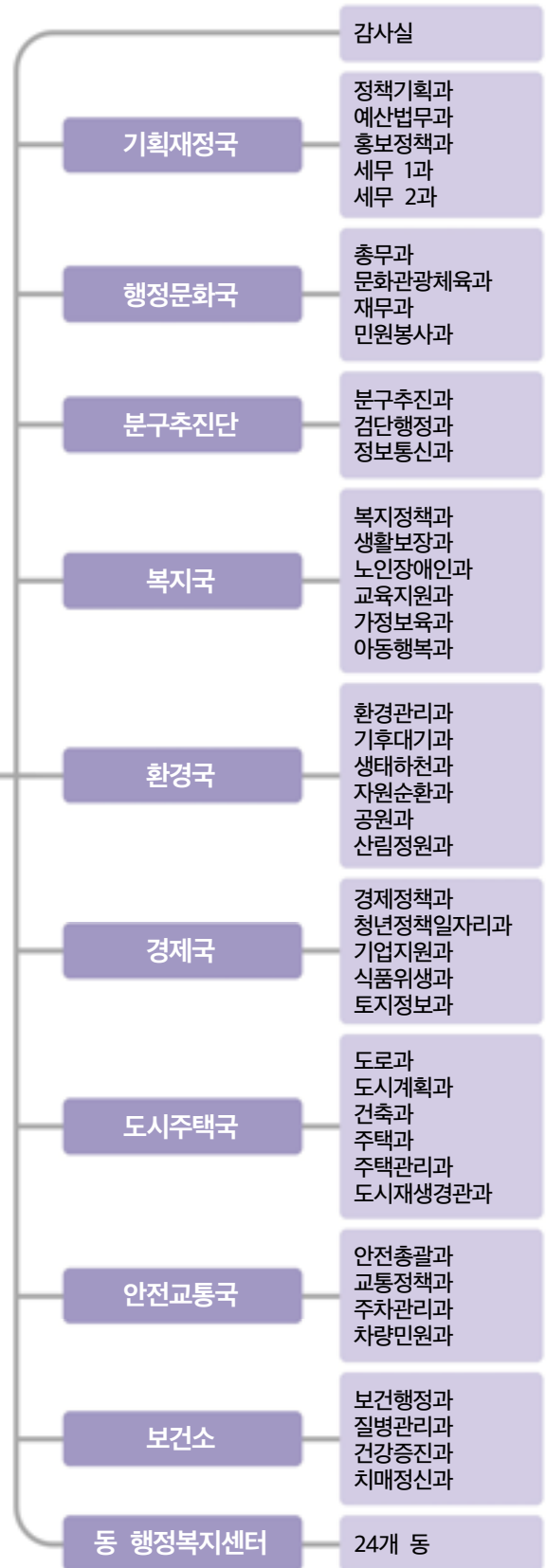
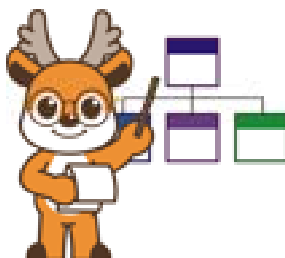

## 문화·관광(문화축제)



### 정서진 해님이 축제

일	시	매년 12월 31일
장	소	정서진 아라빛섬 광장
행사내용		식전공연, 공식행사, 해님이 소망 풍등 날리기, 일몰이벤트, 체험부스, 불꽃축제 등



### 드림파크 가을나들이

일	시	매년 9~10월 중
장	소	정서진 수도권매립지 녹색 바이오 단지
행사내용		전국 국화작품 전시대회 개최, 대군락의 국화, 코스모스 꽃밭, 억새원 등 개방



### 녹청자 축제

일	시	매년 10월 중
장	소	녹청자 박물관
행사내용		녹청자(도자) 전시, 야외 체험행사, 문화공연, 전통가마 소성식 등



### 경인아라뱃길 | 대한민국 최초의 내륙뱃길

가족, 연인, 친구들과 함께 일상에서 하나 되는 자연 친수 공간 아라뱃길! 한강에서 서해까지 이어지는 자연 휴식공간으로써 바쁘고 지친 일상 속에서 건강한 웃음과 행복을 찾아 준다. 서해1경을 시작으로 한강8경까지 이어지는 아라뱃길 대표 친수공간 수향8경은 문화와 전통이 함께하는 시민들의 편안한 휴식 공간으로 인천 서구에는 수향1경부터 3경까지 위치한다.



홈페이지 : <https://www.kwater.or.kr/giwaterway/ara.do> | 문의 : 아라 종합안내센터 1899-3650

### 정서진 | 서해의 해넘이 명소

2011년 경인아라뱃길이 개통됨에 따라 인천광역시 서구에서는 관광자원 개발사업의 일환으로 정서진(正西津) 지정사업을 추진해 왔다. 정서진은 아름다운 낙조를 배경으로 다양한 해양 관광 시설을 즐기고, 가족, 친구, 연인들과 추억을 만들 수 있는 서해 제일의 명소로 거듭나고 있다. 2012년에는 정서진을 상징하는 상징조형물을 제작·설치하였다.



문의 : 인천 서구청 국가유산관광팀 032-560-5930

### 세어도 | 자연과 생태가 어우러진 서구의 유일한 유인도

세어도는 인천광역시 서구 원창동에 위치하는 유인도이다. 면적은 약 12만평이며, 자연을 훼손하지 않는 범위에서 편의 시설과 갯벌체험장, 산책로 등 다양한 시설들이 조성되어 있다. 세어도에 가기 위해서는 구청 홈페이지에서 세어도로 향하는 정서진호를 예약해야 한다.



홈페이지 : <http://www.세어도어촌체험마을.kr>

## 문화·관광(문화축제)

### 녹청자 박물관 | 역사와 문화를 배우고 느낄 수 있는 공간

녹청자 박물관은 1970년 6월 8일 국가사적 제211호로 지정된 서구 경서동 녹청자 도요지에서 출토된 녹청자에 대한 학술 자료의 조사와 연구를 하기 위하여 설치되었다. 녹청자 유물과 도자기의 제작 과정을 볼 수 있는 역사전시실과 현대 도예를 전시하는 기획전시실이 있으며 성인과 학생들의 학습을 위해 도예 정규교육과정과 도예 일일체험과정도 운영하고 있다.



홈페이지 : <http://www.nokcheongja.or.kr> | 문의 : 032-563-4341

### 영종대교기념관 | 국내 최고의 교량과학관

영종대교와 서해의 아름다운 경관을 보기에 아주 좋은 곳이다. 1층부터 3층까지 구성된 전시실은 인천국제공항고속도로에서 중요한 역할을 담당하고 있는 영종대교 건설 과정을 비롯하여 고속도로 전 구간에 관한 건설과정을 담은 자료를 수집하여 전시하고 있다.



문의 : 032-565-0850

### 검단선사박물관 | 선사시대로의 통로

인천지역 최초의 선사박물관인 검단선사박물관은 선사시대의 생활상을 시대별, 지역별로 전시하고 있으며, 선사시대 문화를 직접 체험해볼 수 있는 체험학습실도 운영하고 있다. 박물관 뒤편 공원에는 원당동에서 발견된 청동기시대 돌널무덤 3기가 전시되어 있다.



홈페이지 : <https://www.incheon.go.kr/museum/MU030101> | 문의 : 032-440-6790



### 국립생물자원관 | 동양 최대규모의 표본 수장고

2007년 10월 개관한 국립생물자원관은 한반도 고유생물 및 자생식물 중 193만여점의 표본을 소장하고 있는 동양 최대 규모의 표본 수장고이다. 한반도 생물의 다양성, 그리고 생물 자원의 활용과 보전을 주제로, 1층은 제1전시실, 체험학습실, 꽃자월생태관, 기획전시실, 전시시청각실, 2층은 한반도 주요 생태계 생물의 다양성을 보여주는 제2전시실이 마련되어 있다.



홈페이지 : <https://www.nibr.go.kr> | 문의 : 032-590-7000

### 수도권매립지 드림파크 | 세계적 환경 관광명소

수도권매립지관리공사가 수도권매립지를 세계적 환경 관광명소로 만들어 나가는 드림파크 조성사업을 추진하고 있으며, 매년 야생식물 전시회, 국화꽃 축제, 문화행사 등 다양한 행사가 개최된다.



홈페이지 : <https://www.dreamparkcc.or.kr> | 문의 : 032-560-1700

## 문화재 현황



| 사적 제211호 |  
Historical Spot No.211

### 인천녹청자도요지 Celadon Green Spot

| 소재지 |  
인천광역시 서구 도요지로 54  
(54, Doyoji-ro, Seo-gu, Incheon, Republic of Korea)

이곳은 토기에서 자기로 발전하는 과정에서 생산된 녹청자를 제작했던 곳이다. 단실요(자기를 굽던 가마가 1개)로서 22°의 경사면에 만들어진 이 가마는 길이 7.3m 폭이 1.05m, 봉통(아궁이) 폭이 1.2m로 보기 드문 소규모의 가마이다.

녹청자란 거친 태도(자기를 만드는 흙에 모래 등 이물질이 섞여 있는 것) 위에 녹갈색 유약을 발라 구운 자기로써 녹갈색 색상을 띄고 있으며, 구운 후 가공이 많이 생기는 등 유면이 고르지 못한 조질(稠質)의 자기를 말한다. 녹청자도요지는 신라 말부터 고려초(9~10세기경)에 지방 호족들에게 녹청자를 보급하는 과정에서 만든 가마로 추정된다. 역사 문화적으로 소중한 곳으로, 발굴 당시 많은 녹청자 조각과 가마도구가 발견되었다. 현재 발굴 조사 시 드러난 가마의 남은 부분을 보호각으로 지어 보존하고 있다.

This place was Celadon Green manufacturing spot on the developing way from earthenware to porcelain. This pottery kiln is located on 22° inclined plane and its size is 7.3 meters long and 1.05 meters wide and its fire hole is 1.2 meters wide.

Celadon Green was made using rough soil and painted green color on it and they have a lot of pores, therefore its surface is rough.

It is presumed that the Celadon Green Spot was made in the process of distributing Celadon Green to local aristocrats from the late Silla to early Goryeo Dynasty (around the 9th to 10th century). It is a historically and culturally valuable site, and many pieces of Celadon Green and kiln tools were discovered during the excavation. The remaining parts of the kiln that were discovered during the excavation are currently preserved by building a protective pavilion.





| 천연기념물 제315호 |  
Natural Monument No.315

## 신현동 회화나무

Pagoda Tree in Sinhyeon-dong

| 소재지 |  
인천광역시 서구 신현동 131-7  
(131-7 Sinhyeon-dong, Seo-gu, Incheon)

이 나무는 높이 22m, 둘레 5.3m, 수령 약 500여년에 달하는 노거수(老巨樹)이다.

회화(繪花)나무는 콩과에 속하는 낙엽교목으로 화목·회화목 또는 괴목·괴화목으로 불리기도 하며 우리나라를 비롯하여 중국, 일본 등지에 분포하고 있다. 황백색의 꽃은 8월에 피는데 약 12~15cm이며 루틴(Rutin)이라는 황색소를 많이 함유하고 있어 고혈압, 지혈제 등의 약제로 사용된다. 또한 원추형(엄주모양)의 열매는 10월에 결실을 맺는데, 강장제로 사용된다. 특히 이 나무는 수형과 잎의 모양이 좋아 예부터 학자들이 서당(書堂)이나 서원(書院) 등지에 즐겨 심어 학자 나무라는 이름을 갖기도 하는 등 세계적인 조경수목으로 알려져 있으며 병충해 및 공해에 강한 성질을 갖고 있어 정원, 공원, 가로변에 심기 적당하다.

Size of this tree is 22m x 5.3m(Height Circumference) and it is 500 years old tree, and it is grown in Korea, Japan and China etc. Its yellow-white flower is blossomed in August and the flower's size is 12~15cm and it includes Rutin ingredient and it is very effective for high blood pressure etc. Its fruit can be harvested in October and it is used for healthiness medicine.

It has beautiful tree shape and leaves shape and our ancient scholars planted this tree beside their institute. It is worldwide famous landscaping tree and very strong against pollution, therefore it is suitable tree for road, garden and park etc.



## 문화재 현황



| 시 유형문화재 제32호 |  
Tangible Cultural Asset No. 32

### 심즁신도비

Simjeup-Sindobi

| 소재지 |  
인천광역시 서구 경명대로 725-26 (공촌동)  
(725-26, Gyeongmyeong-daero, Seo-gu,  
Incheon)

심즁(1569~1644)은 조선 인조 때의 문신으로 자는 자순(字順). 호는 남애(南崖). 시호는 효간(孝簡)이다. 28세인 1597년(선조 30), 문과에 급제하였고, 형조(刑曹), 공조(工曹), 예조판서(禮曹判書)를 역임하였다. 특히 이괄(李适)의 난 때는 인조(仁祖)가 공주(公州)로 이어(移御)왕이 처소를 옮길 때 호종(扈從)왕을 모시고 따라감)하여 호종 공신이 되었다.

심즁의 묘는 본래 시흥에 있었으나 근래에 지금 자리로 이장하였으며, 신도비도 그때 함께 옮겼다. 신도비는 높이 1.9m, 너비 0.85m, 폭 0.53m의 크기이며, 비문은 송시열(宋時烈)이 짓고 홍봉조(洪鳳祚)가 썼으며 유척기(兪拓基)가 새겼다.

Simjeup was a literary man of Choseon Dynasty during king In-jo's reign(1569~1644). He had 3 pen names such as Jasun, Namae and Hyogan. He passed the national examination when he was 28 years old in 1597, in the 30th year of king Seon-Jo's reign and held several minister posts such as a Hyeongjopanseo(the Ministry of Justice), Gongjopanseo(the Minister of construction), and Yejopanseo(the Minister of Ceremonies Board). When king In-jo had to move to Gongju because of Yigwal's disturbance, he escorted the king and became a meritorious subject in recognition of his services.

Simjeup's tomb was in Siheung at first but it was moved to the present place with Sindobi(a monument praise after death) in recent years. It is 1.9 meters high, 0.85 meters wide and 0.53 meters thick. Song si-yeol composed the inscription of the monument, Hong bong-jo wrote it and Yu Cheok-gi engraved it.



| 시 기념물 제33호 |  
City Monument No. 33

## 대곡동 지석묘군

Daegok-dong Jisok Tomb

| 소재지 |  
인천광역시 서구 대곡로 356 (대곡동)  
(356, Daegok-ro, Seo-gu, Incheon)

대곡동 지석묘군은 서구 검단 대곡동(일명 황골) 가현산에서 뻗어 내린 낮은 구릉 위에 자리 잡고 있다. 이 고인돌 무덤들은 북방식과 남방식이 섞여 있으며 구릉이 흘러내리는 방향과 대체로 같은 동서 방향으로 놓여 있다. 일부는 땅에 묻히거나 주위에 흩어져 있으며 대부분 파괴된 상태이다. 전형적인 북방식 고인돌무덤으로 강화도 고인돌 무덤과 연계된다는 점에서 한강 유역의 고인돌무덤을 연구하는 데 중요한 자료가 된다.

These dolmen tombs are located on a low hill extending from Mt. Gahyeon in Geomdandaegok-dong. The northern and southern styles are integrated in them and they have long axis from the east to west like the direction of the hill ridge line. Some had been buried in the ground or scattered around here and there, and most of them were destroyed. They are related to typical dolmen tombs, whose lower part was made of wide and flat stone boards, and they are linked with Ganghwa dolmen tombs. So they are good materials to research dolmens to the north of the Han river.

## 문화재 현황



| 비지정문화재 |  
Undesignated Cultural Asset

### 가정지

Gajeongji

| 소재지 |  
인천광역시 서구 가정동 456  
(456, Gajeong-dong, Seo-gu, Incheon)

가정지는 가정5거리에서 서쪽 100m지점에 세워진 유적비이다. 원래는 마을 안 동산 위에 있었는데 도시계획의 실시로 동산이 평지로 변하여 그 옛 지점을 찾아 비를 세웠다고 한다.

가정지는 조선 개국공신인 조반(趙伴)의 별업(別業:별장)인데 현재는 터전만이 남아 있다. 「부평부읍지」 고적조에 「가정(佳亭)이 서곶면에 있는데 복흥군(復興君) 조반(趙伴)의 별업(別業)이다.」라고 하였다. 조반이 이곳에서 별장을 경영한 것은 1400년(정종 2년)으로 추정되며, 서곶면이 외가 (합천이씨)의 고장이기 때문에 이곳에서 운영하였다고 한다.

「부평부읍지」에 의하면 조반의 아들 조서강(趙瑞康)이 이조 참판을 그만두고 말년에 이곳으로 퇴휴(退休)하자 세종이 누차 다시 출사토록 소환하였는데, 끝내 응하지 않자 화공(畵工)을 보내어 그가 사는 곳을 그림으로 그려서 바치게 했다 한다.

It is stood 100 meters distance west from Gajeong 5-streets. It was on a mountain originally but the mountain became plain land due to city plan and it moved to present place.

Gajeongji is name of the Choseon Dynasty's high rank government post's villa and it can be found in historical record named 「Bupyeongupji」. It is estimated that Cho Ban managed the villa here in 1400 (the 2nd year of King Jeong-jong), and it is said that he operated it here because Seogot-myeon is the home of his maternal family (Hapcheon-Lee family).

According to the 「Bupyeongupji」, when Cho Seo-kang(a son of Cho-Ban) resigned his governmental post king Sejong requested his returning to the government. However he did not agree on king's request therefore king sent a painter to draw the picture of Gajeongji.



| 비지정문화재 |  
Undesignated Cultural Asset

## 연희진지

Yeonhui-Jinji

| 소재지 |  
인천광역시 서구 연희동 24  
(24, Yeonhui-dong, Seo-gu, Incheon)

연희진은 인천 화도진(花島鎭)과 같이 고종 16년(1879) 7월 1일에 설치되었다. 이는 인천과 부평이 강화수로의 해문요충지(海門要衝地)로서 외래선의 내침에 대비하기 위해서였다. 진지의 축조는 어영대장 신정희(申正熙)와 강화 유수 이경하(李景夏)가 감동(監董)하였고 별장(別將)도 무위소(武衛所)나 각 영의 교련관 중에서 적합한 자가 윤희로 차송되어 있었다.

그리고 설치한 그해 11월 15일 모월곶면 1개 면을 이에 예속시켜 자립할 수 있는 독진(獨鎭)으로 했다.

이 연희진은 임오군란 직후인 고종 19년(1883) 6월 28일 왕명에 의하여 없어졌다. 설치한 지 불과 5년 만에 혁파(革罷)된 것이다.

Same as Incheon Hwadojin, Yeonhui-Jin was installed on July 1, 1879(king Go-jong's 16th Year). This place was very important to defend from external enemy because Incheon and Bupyeong are the sea gate of Ganghwa waterway. It was constructed by a general Shin Jeong-Hee and a chief of Ganghwa, Lee Kyeong-Ha.

On November 15, 1879 year, it was changed to an independent Jin by subordinating Mowolgot-myeon. Yeonhui-jin disappeared on June 28, 1883(Go-jong's 19th Year) in accordance with King's order. It was destroyed after 5 years from the date of construction.

## 주요기관안내

Major Organization



기관명	주소	전화번호	FAX.
서부경찰서	서구 탁옥로 77	경찰민원콜센터 182	-
서부소방서	서구 서곶로 292	032-723-5420	-
서인천우체국	서구 서곶로 318	032-590-9114	050-5005-1269
서인천세무서	서구 청라사파이어로 192	032-560-5200	-
서구도서관	서구 건지로334번길 45	032-585-7100	032-578-0863
서구청소년센터	서구 원창로 92	032-578-7979	-
서부교육지원청	서구 경명대로 713	032-560-6600	032-560-6759
서부여성회관	서구 서달로 12	032-458-7340	-
서구문화회관	서구 서달로 190	032-579-1150	-
아시아드주경기장	서구 봉수대로 806	032-456-2100	-
청라호수공원	서구 크리스탈로 59	032-456-2749	-
서구시설관리공단	서구 봉수대로 806, 3층	032-580-1111	032-580-1120
서부수도사업소	서구 서곶로301번길 26	미추홀 콜센터 032-120	-
서구선거관리위원회	서구 탁옥로34번길 9, 4층	032-565-7661	-
인재개발원	서구 심곡로 98	032-440-7624	-
국민연금공단 서인천지사	서구 서곶로 284, 3층	1355	-
국민건강보험공단 인천서부지사	서구 청라에메랄드로 94	1577-1000	-
한국전력공사 서인천지사	서구 청라커널로 286	123	-

## 동 행정복지센터 안내

Community Service Center



기관명	주소	전화번호	FAX.
검암경서동	서구 승학로 480	032-718-3520	032-718-3538
연희동	서구 간촌로 12	032-718-3560	032-718-3578
청라1동	서구 청라라임로 58	032-718-3600	032-718-3608
청라2동	서구 청라커널로 269	032-718-3640	032-718-3648
청라3동	서구 청라한내로 89	032-718-3680	032-718-3688
가정1동	서구 가정로406번길 25	032-718-3720	032-718-3739
가정2동	서구 서곶로 100	032-718-3750	032-718-3759
가정3동	서구 서달로179번길 12-16	032-718-3790	032-718-3799
신현원창동	서구 새오개로78번길 16	032-718-3840	032-718-3858
석남1동	서구 가정로 288	032-718-3880	032-718-3898
석남2동	서구 거북로 116	032-718-3920	032-718-3929
석남3동	서구 서달로 107	032-718-3960	032-718-3969
가좌1동	서구 가정로112번길 10	032-718-5120	032-718-5129
가좌2동	서구 장고개로309번길 4	032-718-5160	032-718-5178
가좌3동	서구 원적로57번길 4	032-718-5200	032-718-5208
가좌4동	서구 장고개로280번길 14	032-718-5240	032-718-5248
검단동	서구 검단로529번길 14	032-718-5280	032-718-5298
불로대곡동	서구 검단로 814	032-718-5320	032-718-5329
원당동	서구 고산로 24	032-718-5360	032-718-5369
당하동	서구 청마로167번길 19	032-718-5400	032-718-5409
오류왕길동	서구 봉화로 42	032-718-5440	032-718-5449
마전동	서구 완정로10번길 14	032-718-5480	032-718-5489
아라1동	서구 이음2로 20	032-718-5560	032-718-5569
아라2동	서구 바리미로 23, 4층	032-718-5510	032-718-5519

---

**제36회**  
**2024 서구기본통계**  
SEO-GU BASIC STATISTICS

---

발행일 2025. 12.  
발행인 인천광역시 서구청장  
발행처 인천광역시 서구  
편 집 정책기획과  
(우) 22726  
인천광역시 서구 서곶로 307  
Tel. 032)560-5904 / Fax. 032)560-2703

---