



서구청 가는길(서곶로)

- 02 기획**
부모와 아이,
모두가 행복한 육아도시
- 04 서구 소식**
구민을 위한 다양한 정책
- 05 의회 소식**
제222회 임시회 개최
- 06 우리 동네 이모저모**
내 이웃과 더불어 함께 사는 이야기
- 07 동네 탐방**
석남동 '석일회'
- 08 서구 기행**
친절한 가장자리
- 09 독자 마당**
나는 꿈쟁이
- 10 건강**
우리 아이 목에 걸린 사탕,
응급처치 방법은?
- 11 쉼터**
통합문화이용권
- 12 알짜 정보**
구민을 위한 소식
- 16 구인 정보**
서구 구인 정보 안내
- 18 아동친화도시**
서구 아동과 구민들이 생각하는
'아동친화도시'란?
- 19 도서관**
인천 책 이야기
- 20 문화·예술**
봄맞이 음악회

서구청 소통 SNS

<http://noulnori.net>

<https://twitter.com/SmartSeogu>

https://instagram.com/incheon_seogu

<https://www.facebook.com/noulnori>

<https://story.kakao.com/ch/noulnori>

<http://post.naver.com/iseogu>

March 2018
Vol.255

3

부모와 아이, 모두가 행복한 육아도시

유난히 매서웠던 추위도 다 물러갔는지 마른 나뭇가지 위엔 꽃망울이 하나 둘 고개를 듭니다. 벌써 봄이 내려앉았습니다. 3월이 되면 새해만큼이나 마음이 바빠집니다. 새 학기가 시작되는 달이기 때문입니다. 어린이집, 유치원, 학교 등에서 낯선 환경에 적응 할 아이들과 이들의 시작을 응원하는 선생님 그리고 부모님은 더욱 분주해지겠지요. 이번 '그린 서구'에서는 모두가 육아 걱정 없이 다가온 새 봄을 맞이할 수 있도록 서구의 다양한 육아지원 프로그램을 소개합니다.



가정양육지원

하하가 있는 가정이라면
반드시 할아햐 할 곳!

인천서구육아 종합지원센터

영유아의 행복추구, 부모의 육아만족,
보육교직원의 전문성 향상을 위해
'함께 키우고 함께 소통하는'
서구의 보육브랜드입니다.
아이들 키우고 계세요?
영·유아 보육시설을 운영하고 있나요?
인천 서구육아종합지원센터에서
도와드립니다.

01 현명하고 지혜롭게 아이키우기

양육자 교육, 육아정보 공유

- 부모교육을 통한 육아 자신감**
- 영유아의 성장** _ 영유아 발달 · 이해 부모교육
- 양육방법** _ 부모 양육태도 점검 부모교육, 자녀권리존중 부모교육
- 보호자의 역할** _ 클로버 부모교육, 가정 내 놀이환경 점검 부모교육, 아동학대 예방 부모교육, 포괄적 양육정보 제공 부모교육
- 영유아의 인권** _ 아동학대 예방 부모교육
- 다양한 육아정보 제공** 영유아 건강검진, 육아노하우, 영유아 발달 특성 등의 육아관련 정보 제공

02 아이사랑 나눔터에서 만나요.

다양한 교육·행사

- 부모교육, 부모·자녀 체험 프로그램 상시 개최**
안전, 양육, 건강, 영양 등 다양한 부모교육
오감을 이용한 도담도담 감성놀이체험
- 부모 소모임 재능기부**
재능기부를 통한 부모 소모임 활성화 지원, 소모임 장소제공
- 상담 놀이치료** 부모 개별·집단 상담, 영유아 놀이치료

03 부모와 아이 마음 바라보기

부모 상담, 영유아 놀이치료

- 영유아 부모 양육 상담**
서구관내 영유아 양육자 개별·집단상담
영유아발달 전문가상담을 통한 양육스트레스 해소 및 바람직한 양육방법 지원
- 영유아 놀이평가 및 놀이치료**
치료사와 영유아 관계에서 놀이가 지니고 있는 힘을 활용, 영유아의 정서적 조율 촉진
- 어린이집 이용 상담**
보육료, 구내 어린이집 현황 안내 등

04 육아비용 절감하기

도담도담 장난감월드

- 영유아 발달에 적합한 장난감, 도서, 영상자료 무료대여**
- 이용대상** : 인천광역시 관내 영유아를 둔 가정, 인천광역시 소재 직장 근무자로 영유아를 둔 가정
- 회원가입** : 가입신청서, 주민등록등본, 부모 신분증, 부모사진 1매, 재직증명서 제출
- 이용금액** : 연회비 1만원 (국민기초생활수급자 등은 면제)



※ 위 내용은 서구육아종합지원센터 누리집(<http://isscc.or.kr>)에서 더 자세하게 확인하실 수 있습니다.
※ 카카오토리(story.kakao.com/ch/2014isscc/app)를 통해 센터 소식을 빠르게 받아보세요.
이용방법 : 카카오토리 앱 실행 → '인천서구육아종합지원센터' 검색 → '소식받기' 클릭

육아고민! 도와주세요~



Q 어린이집에 아직 다니지 않는 우리아이!
잠시 맡아줄 곳이 없을까요?

A 어린이집에 다니지 않아도 보육시설 이용이 가능해요.

시간제 보육이란?

양육수당을 받으면서 필요한 만큼만 어린이집을 이용하는 서비스로, 시간당 1천원의 보육료를 지불하고 어린이집 이용가능(병원이용, 외출 등 잠시 아이 맡길 곳이 필요할 때)

이용대상 : 6개월~36개월 미만 영아

시간제 보육 서비스 시행 어린이집

- 가정보금자리어린이집(가정동) / 전화 : 566-3101

- 신현어린이집(신현동) / 전화 : 577-4644

신청방법 : 아이사랑 홈페이지(www.childcare.go.kr), 전화 1661-9361

Q 맞벌이 가정이라 갑자기 퇴근이 늦어질 경우 집에 있는
아이들이 걱정되요.

A 집으로 아이돌보미가 방문해 돌봄서비스를 제공합니다.

아이돌봄 서비스란?

만 12세 이하 아동을 둔 맞벌이 가정 등에 아이돌보미가 직접 방문하여 아동을 안전하게 돌봐주는 서비스

이용대상

- 시간제 돌봄 : 만 3개월 이상~만 12세 이하 아동

※ 1회 2시간 이상 사용 원칙, 정부지원 시간은 연간 600시간 이내

- 영아종일제 돌봄 : 만 3개월 이상~만 36개월 이하 영아

※ 1일 1회 4시간 이상 사용 원칙, 정부지원 시간은 월 120~200시간 이내

이용방법

- 정부지원 가구 : 주민센터에 정부지원 신청 및 소득유형 결정 후 지역서비스 제공기관에 서비스 연계 신청

- 정부미지원가구 : 본인부담, 지원유형 결정(소득판정) 없이, 아이돌봄 홈페이지 가입 후 서비스 신청 및 이용 가능

신청방법 : 아이돌봄홈페이지(www.idolbm.go.kr) 이용, 전화 1577-2514

공통사항

위 서비스의 이용에는 신청인 명의의 국민행복카드 필요

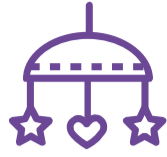

서구청 민원실 내 아가사랑방 이용하세요!

이용대상 수유 및 휴식을 위한 영유아와 보호자, 임산부
※ 육아를 직접 담당하는 아빠 및 대리양육자 출입가능

이용시간 09:00~18:00(※화요일 09:00~21:00)

위 치 서구청 본관 1층 민원실 내 여권창구 앞

구비물품 기저귀교환대, 전자레인지, 정수기, 손소독기, 소파,
수유쿠션, 이유식용 유아의자, 유아 및 아동도서 등



인천광역시 서구 육아지원 시설 이용안내

※ 주차장이 협소하오니 대중교통을 이용하시기 바랍니다.



인천서구육아종합지원센터

● 서구 승학로 264 연희청소년문화의집 1층

☎ 43, 43-1, 66, 903(태영아파트 하차)

● 인천지하철 2호선 서구청역 4번 출구

(도보 약 9분)

● 월~금(09:00~18:00) 매주 토, 일요일,

공휴일 휴관

☎ 568-7234

아이사랑나눔터

● 서구 청라라임로 50, 2층, 청라1동 우체국 옆

☎ 2-1, 43, 595, 904(청라1동주민센터

정류장 하차)

● 인천지하철 2호선 가정(루원시티)역 4번

출구 → 904, 2-1번 버스로 환승(8분 정도

소요) → 청라1동주민센터 정류장 하차

● 월~금(09:00~18:00) 매주 토, 일요일,

공휴일 휴관

☎ 568-7231

도당도담 장난감월드 **검단점**

● 서구 원정로 18 한윤메디컬센터 6층

☎ 17-1, 43-1, 66, 70, 700-1, 78, 90,

903, 841, 841-1(동아아파트 하차)

● 인천지하철 2호선 원정역 1번출구

(도보 7분)

● 화~토(10:00~18:30) 매주 일, 월요일,

공휴일 휴무

☎ 564-0252

도당도담 장난감월드 **연희점**

● 서구 승학로 264 연희청소년문화의집 1층

☎ 43, 43-1, 66, 903(태영아파트 하차)

● 인천지하철 2호선 서구청역

4번 출구(도보 약 9분)

● 화~토(10:00~18:30) 매주 일, 월요일,

공휴일 휴무

☎ 568-7235

함께 키워요! 가정위탁

가정위탁보호란?

부모의 사망, 질병, 장애, 학대, 가출 등으로 친 가정에서 아동을 양육할 수 없는 경우 '위탁가정'이라는 새로운 가정에서 아동을 보호 양육하는 아동보호제도입니다.

- 위탁가정이 되려면?
- 하나, 아동양육 경험이 있으며 혼인관계를 유지하고 있는 가정
- 둘, 가족 구성원 전원이 아동위탁에 동의한 가정
- 셋, 범죄, 가정폭력, 학대, 알콜중독 등의 전력이 없는 가정

문의 인천가정위탁지원센터 ☎ 866-1226





2018년도 구민을 위한 다양한 정책들을 살펴봅니다.
구민 입장에서 정책으로 만들고, 지속적으로 추진하겠습니다.

모든 구민들에게 재난발생시 신속한 행동요령을 알려주는 '안전디딤돌' 앱을 설치하세요.

지진, 화재, 대설, 한파, 태풍, 폭우 등 각종 재난발생 시 재난별 행동요령을 알려주는 '안전디딤돌' 앱을 설치하여 활용하세요.
'안전디딤돌' 앱은 행정안전부가 통신두절 상황에서도 기상정보, 재난문자, 국민행동요령, 대피소 등 재난안전의 모든 정보를 제공하기 위해 구축한 재난안전정보 포털 앱으로 122종의 재난정보를 제공하고 있어요.
안전디딤돌 앱을 꼭 설치하여 우리 생활 속에서 언제 발생할지 모르는 위기 상황에 신속히 대응합시다.

문의 안전총괄실 ☎ 560-4703

안전디딤돌 앱은 위급한 상황에 재난신고를 할 수 있으며, 재난뉴스, 기상정보, 재난문자를 서비스 받을 수 있습니다.
비상시 행동요령, 주변의 대피소, 병원, 약국 등 정보도 확인할 수 있습니다.
Play스토어, 앱스토어에서 안전디딤돌로 검색하고 다운로드 받으세요.

인천광역시 서구 안전총괄실



주민과 함께하는 안전한 인천 서구 국가안전대진단

정부는 안전의 큰 틀을 점검합니다.

국가안전대진단은 중앙부처와 지자체, 공공기관, 국민 모두가 참여하여 사회 전반의 안전관리 실태를 점검하고 개선하는 예방활동입니다.

- 기간 : 2.5.(월)~3.30.(금) / 54일간
 - 진단대상 : 안전관리 대상시설, 생활 속 안전 위험 요소
 - 진단주체 : 중앙부처, 지자체, 공공기관, 국민 등
- 정부는 안전사고가 자주 일어나는 분야, 국민 불안이 큰 분야 등 위험시설을 중점 점검합니다.



국민이 함께하면 대한민국이 더욱 안전해집니다.

국민 모두 소유·거주하고 있는 시설물·건축물의 안전관리 상태를 구석구석 꼼꼼히 체크해주세요



우리 모두의 안전을 위해 점검에 동참해요!



분야별 안전점검 체크리스트는 안전신문고 홈페이지 (www.safetyreport.go.kr) 고객센터 내 공지사항에서 다운로드 받을 수 있습니다.

문의 안전총괄실 ☎ 560-4705

BOOK

'언제나 열린 스마트 도서관' 서비스로 책 빌려 보세요.

도서관에 가지 않고도 365일 24시간 도서 대출과 반납이 가능하고, 출퇴근 시간에 책을 쉽게 빌릴 수 있다면?
버튼 몇 번만 누르면 손쉽게 책을 바로 빌릴 수 있는 편리한 '스마트 도서관' 이 지난달 1월 서구청역과 검단사거리역에 생겼다. 자동 도서 대출 및 반납을 할 수 있는 365일 무인 자동화기기~ '언제나 열린 스마트 도서관' 의 스마트한 서비스로 책을 편하게 빌려 보세요.



문의 검암도서관 ☎ 565-1610

의원연구단체 「도시공동체 상생연구회」 현장방문



서구의회 의원연구단체 「도시공동체 상생연구회(회장 천성주)」는 지난 1월 10일 관내 원도심 재생사업 현장을

직접 확인하기 위하여 천마산거북이마을 커뮤니티센터와 서구 상생마을 도시재생 현장지원센터를 각각 현장 방문하였다.

이 날 도시공동체 상생연구회 위원들은 2015년 천마산 거북이마을 저층주거지 관리사업이 준공된 후 개선사항을 둘러보고, 주민들이 체감하는 변화를 알아보기 위하여 30여명의 주민들과의 간담회를 가졌으며, 주민이 겪었던 불편사항이 개선되었는지도 꼼꼼히 챙겼다.

회장 천성주의원은 “도시재생사업이 성공적으로 진행되기 위해서는 무엇보다 주민 의견을 최대한 수렴해 반영하는 것이 중요하다”며 서구 도시재생사업을 도시재생 성공모델로 만들어 갈 것 이라고 말했다.

아울러 서구상생마을 도시재생 현장지원센터를 방문하여 서구청 도시재생팀장으로부터 현재 진행상황과 앞으로의 계획을 보고 받고 관계자들과 간담회를 가졌으며, 센터운영 및 프로그램 운영에 대한 적극적인 지원을 약속했다.

의사팀
560-5860

의사팀
560-5857



서구의회

의정역량강화 의정연수 실시

서구의회(의장 심우창)에서는 2018년 새해 첫 임시회를 앞두고 의정 역량 강화를 위해 지난 1월 24일부터 26일까지 2박 3일의 일정으로 “서구의회 의원 의정연수”를 전라남도 여수에서 실시하였다. 서구의회 의장을 포함하여 총 11명의 의원이 참석한 의정연수는 얼마남지 않은 제7대 의회의 성공적인 마무리와 역동적인 새 출발을 준비하기 위하여 보다 전문적인 의정활동 능력을 배양하기 위해 추진되었다.

주요연수 내용으로는 서우선 박사를 초청하여 ‘2018 지방의회 의원의 역량을 어떻게 강화할 것인가’를 주제로 결산 및 조례안, 예산안의 효과적인 심사 기법 및 발언 기법 등에 대한 전문 지식을 함양하였고, 이재술 교수를 초청하여 개정 공직선거법 및 지방선거에 대한 이해를 도모하는 유익한 시간을 가졌다. 심우창 의장은 “이번 연수를 통해 의원들의 의정활동 능력이 더욱 향상되는 계기가 되길 바라며 새롭게 배운 지식을 우리 주민들을 위한 의정활동을 표출시켜 선진의정을 통한 구민행복 증진을 위해 끝까지 노력하겠다”고 말했다.



리 주민들을 위한 의정활동을 표출시켜 선진의정을 통한 구민행복 증진을 위해 끝까지 노력하겠다”고 말했다.

2018년도 적십자 특별회비 전달



서구의회(의장 심우창)는 지난달 31일 오전 집무실에서 대한적십자사 인천지사 이경호 회장을 비롯한 관계자들을 접견하고 적십자 특별회비 100만 원을 전달했다.

심우창 서구의회 의장은 이 자리에서 대한적십자사 인천지사의 노고를 격려하고 “적십자는 어둠을 밝히는 등불이라고 슈바이처 박사가 말했듯이, 대한적십자사는 우리나라의 크고 작은 재난과 사고현장에서 등불과 같은 역할을 수행해 왔으며, 앞으로도 소년소녀가장·독거노인·장애인 등 소외되고 어려운 이웃들에게 폭넓은 복지사업을 전개하며 따뜻한 사회를 만드는 데 소중한 밑거름 역할을 해주시길 바란다”고 당부했다. 또한 “이재민 구호활동, 취약계층 긴급지원 등 다양한 인도주의 활동에 소중하게 사용되는 만큼 많은 구민들이 올해도 지속적으로 적십자 회비 모금에 동참해 주시기 바란다”고 말했다.

의정홍보팀
560-5852

의사팀
560-5857

제222회 임시회 개최

서구의회(의장 심우창)가 제222회 임시회를 2월 5일부터 2월 13일까지 총 9일간의 일정으로 개최했다. 먼저 2월 5일 제1차 본회의에서는 이용창 의원의 대표발의로 전체의원이 경인고속도로 일반도로화 사업 국비지원 촉구 결의안을 발의하였다. 이용창 의원은 “일반도로화 구간에 대한 교통 혼잡도로 지정을 검토하고, 주민불편 해소 및 교통대책 마련을 위해 예산지원을 요구한다”라고 밝혔다. 또한, 김용인 의원은 자유발언에서 “취약계층이 한파 등 환경변화에 어려움은 없는지 살펴보는 찾아가는 복지, 발로 뛰는 복지, 촘촘한 그물망 복지가 실천 되어야 하며, 주민이 원하는 불편해소 및 교통대책 마련 등 복지창출에 힘쓰겠다”고 밝혔다. 이어 천성주 의원의 자유발언에서는 “화력발전소에 부과되는 지역자원시설세의 기존 시·군만 배분(지역자원시설세의 65%)된 것이 자치구까지 확대 배분되고 세율이 조정되면 서구는 수도권매립지와 화력발전소, SK인천석유화학이 있어 많은 세수확보가 가능하며, 이 재원으로 불이익을 감수하고 있는 주민들의 환경개선과 안전관리에 쓰여 지게 될 것이다”라고 밝혔다. 이번 임시회와 관련하여 서구의회는 “의원모두 금년에도 집행부의 각종 사업에 적극적으로 지원, 협력하여 의정활동에 더욱 충실할 것이며, 임시회를 통해 2018년도 주민복지 향상을 위해 업무보고에 철저를 기해 달라”고 밝혔다.





우리 동네 이모저모

청라 2동

바르게살기 운동위원회 어르신께 “사랑의 밥상” 대접

청라2동 바르게살기 운동위원회는 지난달 11일 청라 한화꿈에그린@ 경로당에서 어르신들께 식사를 대접했다. 바르게살기운동위원회 주관으로 작년 9월부터 관내 11개 경로당을 돌면서 매달 실시하는 경로당 어르신 식사 대접으로, 네 번째 실시하는 행사였다.



청라2동 행정복지센터 ☎ 560-3282

가좌 4동

설 연휴 대비 환경 정비 및 음식물쓰레기 줄이기 제로 캠페인 실시

지난 6일 가좌4동은 주민자치위원회 외 8개 자생단체 회원 50여 명이 참여하여 설 연휴 대비 깨끗한 마을 만들기 위한 환경정비 및 음식물쓰레기 줄이기 제로 캠페인을 실시했다. 주택가 이면도로 중심으로 구석구석 쌓인 무단투기 쓰레기를 정비했으며, 설 연휴 쓰레기 배출일정 등 생활 민원이 발생할 수 있는 사항에 대해 적극 홍보했다.



가좌4동 행정복지센터 ☎ 560-3382

가정 2동

백골부대인천전우회 가정2동 지역사회보장협의체후원금 기탁

대한민국백골부대인천전우회는 지난 7일 “이웃사랑 나눔 실천”을 위한 후원금 백만 원을 가정2동 지역사회보장협의체에 전달했다. 어려운 여건 속에서 회원들이 마련한 소중한 후원금은 관내 홀몸노인 및 저소득층 가정에 지원할 예정이다. 후원금을 기탁한 대한민국백골부대인천전우회는 2016년 협약을 맺고 가정2동 주변의 어려운 이웃에 대한 지원을 지속적으로 이어가고 있다.



가정2동 행정복지센터 ☎ 560-3064

가좌 3동

동발전협의회 설 맞이 이웃돕기 라면 전달

동발전협의회는 지난 12일 관내 취약계층 가구에 대한 설맞이 사랑의 이웃돕기 라면 40박스를 전달했다. 전달된 라면은 발전협의회 회원들을 통해 저소득, 한부모 가정, 홀몸노인 세대 등 40세대에 전달됐다. 동발전협의회는 지역발전과 주민 화합을 위해 앞장서고 있는 단체로 매년 이웃사랑을 실천해 오고 있다.



가좌3동 행정복지센터 ☎ 560-3323

가정 3동

통우회, 이웃돕기 성금 전달

가정3동 통우회 일동은 지난달 25일 지역 소외계층에게 따뜻한 사랑을 나누고자 성금 50만 원을 동 지역사회보장협의체에 전달했다. 이날 전달식은 가정3동 통우회의 복지운동 일환으로 지역사회에 재원을 환원하고 기부문화를 확산하여 더불어 살아가는 복지공동체를 형성하는데 뜻을 같이하는 자리였다.



가정3동 행정복지센터 ☎ 560-3084

검단 2동

어른과 아이가 함께 웃는 검단2동 만들기 폐지수집 어르신 안전조끼 및 장갑 지원

동 지역사회보장협의체는 어른과 아이가 함께 웃는 검단2동 만들기 일환으로 지난 1일 폐지수집 어르신에게 안전조끼 및 장갑을 지원했다. 이번 지원을 위해 동 지역사회보장협의체는 지난해 12월 폐지수집 어르신 실태조사를 실시했으며, 이를 통해 20명의 어르신들께 안전에 필요한 형광조끼와 장갑을 지원했다.



검단2동 주민센터 ☎ 560-3473

석남동 '석일회'

그냥은 못 사는 “좋은 사람들”

소설가 김진초 / 본지 편집위원

봉사는 중독인가?

'석남1동 좋은 사람 모임', 줄여서 '석일회'를 취재하면서 느낀 감상이다.

그렇다. 담배나 커피처럼 봉사도 중독이다. 쉽게 중단할 수 없는 게 곧 중독이라면 석일회 30명 회원은 모두 봉사중독자들이다.

봉사에는 뿌듯한 성취감이 뒤따르고, 성취감은 화학작용을 일으켜 엔도르핀을 팡팡 돌게 한다. 봉사로 인해 마구마구 행복해지는 순간을 경험하면 다시 그런 체험을 하고 싶어지는 게 인지상정이고 기어기 그것을 끊기 어려운 지경에 이르게 되는데 그게 곧 중독이다.

지금으로부터 7년 전, 그러니까 2011년 4월 회원 25명으로 창립한 석일회는 그 구성원부터가 남달라, 다들 봉사 초보가 아니었다. 이들은 주민자치센터 산하 6개 자생단체, 이를테면 주민자치위원회나 바르게살기위원회 혹은 통우회 등의 일원으로 활동하다 임기가 끝나 쉬던 중, 몸이 근질거려 다시 뭉친 사람들이었다. 당연히 석남1동 주민으로 지역사회에 애정이 많고, 봉사를 즐기는 평균연령 50대 중반의 무르익은 사람들이었다. 월 회비 2만 원에 연 2회 5만 원의 특별회비도 있다. 특별회비로 마련한 200만 원은 사각지대에 있는 차상위계층에게 현금으로 지원하는데 이를테면 돈이 없어 위급한 수술을 못하는 환자를 돕는 일이었다. 이는 주민자치센터 복지담당 직원을 통해 이루어지므로 중복지원을 하는 일은 없다고 한다.

해마다 연말이면 어려운 이웃들 겨울식량도 한걱정이다. 석일회는 쌀과 라면을 전달하면서 반찬까지 책임졌다. 연례행사처럼 500포기나 되는 김장을 회원들이 직접 담가 150가구에 전달하는데 고생스러운 만큼 보람도 크다는 얘기가.

왜 아니 그럴까?



사랑의 김장나누기 행사



음식물 쓰레기 제로 캠페인

요즘은 아예 김장을 얹는 집도 많고, 한다 해도 십여 포기가 고작이라 우리네 고유의 겨우살이 풍류는 사라진 지 오래다. 500포기를 여러 사람이 달려들어 한다면 그 모습만으로도 장관이겠다. 생각만으로도 푸짐하고 행복한 그림이 그려진다. 배춧속 씹에 수육 싸먹으며 막걸리 사발이 오가는 풍경은 그대로 잔칫집일 테고, 과거를 소환해 가슴 뜨거운 추억을 공유하며 추위를 물리치는 사람들, 그들이 있어 석남1동 이웃들은 함께 따뜻할 것이다.

석남1동은 노령인구가 유난히 많다고 한다. 허름한 단독주택과 연립주택이 많은 까닭이다. 늙고 병든 것도 서러운데 배까지 굶게 할 수는 없는 일, 석일회가 너무나 뻘해서 진부한 봉사를 외면할 수 없는 이유였다.

금년, 석일회는 여름김치를 구상하고 있다.

김장김치봉사로 좋지만 여름김치봉사는 어떻게 고민 중이란다. 한여름에 시원한 열무물김치를 담가 한 통씩 드리면 집 나간 입맛이 돌아오지 않을까? 참 기발한 생각이니 싶다. 봉사에도 기획과 아이디어가 필요한 법, 겨울김치가 여름김치로 바뀌는 것도 작은 의미에서 발상의 전환이다. 석남1동에서 석일회는 OB(old boy)팀으로 통한다는데, 발상의 전환을 위해 노심초사하는 OB팀 파이팅이다.

자신만만한 모습의 김종현(66세, 대원자동차공업주식회사 대표이사) 회장은 봉사활동이 준 보

상 때문인지 나이보다 10년은 젊어 보였다. 무게 중심을 잡는 김기철(72세, 신촌경로당 노인회장) 부회장, 시종일관 진지한 문영숙(64세, 전업주부) 부회장, 적극적이며 사교적인 정연주(62세, 자영업) 총무, 상호간의 호흡이 절묘하게 맞아 떨어지는 이들을 보며 정말 하루 이를 다져온 우정이 아님을 알았다.

석일회, 이들은 일단 자기들끼리 만나면 좋은 사람들로 보였다. 구성원 간의 팀워크가 좋으니 불화할 일이 없고, 불화로 낭비하는 시간이 없으니 봉사의 질은 자연스레 높아지고, 참 아름다운 단체다. 하다못해 마을 대청소에 나가도 호흡이 척척 맞아 보는 이가 즐겁다니 말해 무엇 하겠는가?

주민자치센터 산하단체에서 활동하다 임기가 끝나면 다들 조용히 사라지는데 석일회만 살아남았다고 한다. 오뉴월 결불도 쪼다 나면 섭섭하다고, 단순한 친목단체로 시작해 30여 명이 봉사하는 단체로 우뚝 섰다니 석남1동의 자랑거리로 손색 없겠다.

자원봉사가 일상인 서구 사람들을 보며 저들은 유전인자가 다른 족속일 거야, 핑계를 대곤 했는데 이제 그만 수정해야겠다. 그냥은 심심해서 못 사는 사람들, 석일회가 확실하게 증명하지 않았는가? 봉사는 중독이기도 하지만 그보다 앞서 학습된 습관이라고…….



친절한 가장자리

글·사진 / 소설가 김진초

한반도에 갇힌 북극 한파.
블로킹현상으로 쫄쫄 얼어버린 대한민국.
벌써 한 달째 영하 15도를 오르내리는데
모스크바는 영상이라고?
사실은 북극이 더 따뜻하다고?
입술마저 얼어붙은 미친 겨울.

묵언수행 중이던 아라뱃길이
문득
소란스럽다.
까맣게 혹은 하얗게
느닷없이 들이닥친 단체관광객들.
어떤 바람이 정보를 흘렸을까?
시천교 밑, 아라뱃길 가장자리는
따뜻하다고.
웅색하게나마 물이 흐른다고.

바람에 내장된 고급정보를 해독하고 죽을힘을 다해 날아온
물닭과 기러기들,
시천교 아래 모여들어
먹이사냥을 하고 깃털을 씻는다.
돌아갈 북쪽을 향해 야단법석 몸을 만든다.

차가운 얼음장 위
옹기종기 휴식에 든 순례자들 참으로 거룩하다.
한 발을 든 채,
무리의 가장자리에서 흘리는 잠꼬대는 더욱 거룩하다.
가장자리는 참 따뜻해,
가장자리는 정말 친절해.

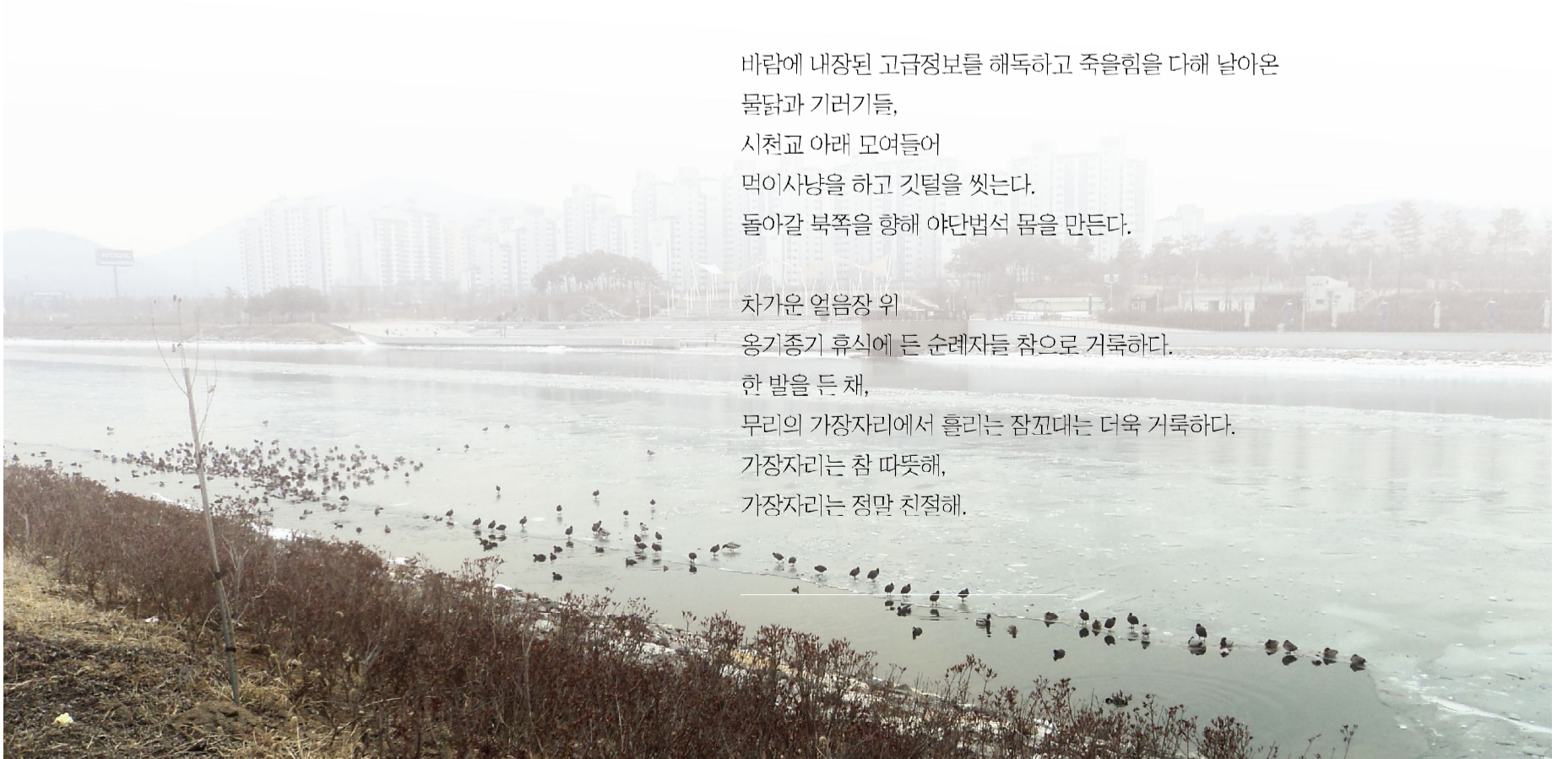

나는 꿈쟁이

김명옥 (여우재로)

올 겨울은 많이 춥네요. 1년 전 피아노, 플루트 배우던 이야기가 2월 독자마당에 소개 되었는데 또 한해가 갔네요. 1년 동안 많은 추억이 생겼어요. 그 무더운 여름날! 땀을 흘리면서 열심히 불었는데도 한 마디 숨고르기도 안되고 소리가 안 나와서 포기하고 싶은 적도 있었고, 선생님의 격려로 시간이 지나면 잘 할 수 있다는 칭찬으로 여기까지 왔네요. 열심히 연습하다보니 아름다운 소리가 나오네요.

이제는 복식호흡으로 폐활량도 좋아지고 두 마디 정도 숨고르기도 되네요. 지금은 에니로리, J에게, 칠갑산도 볼 수 있어요. 한곡 한곡 완성될 때마다 나름대로 성취감도 생기고, 누군가에게 뽐내고 싶은 욕심도 생기네요. 얼마전에는 큰 아들과 예비 며느리가 인사를 왔어요.

두 사람 앞에서 연주를 했는데 가슴은 퐁퐁퐁 뛰고, 얼굴도 빨개지고 긴장 가운데 끝났어요. 박수 갈채와 웃음 소리에 기뻐어요. 관객 두사람 앞에서 긴장을 하니, 아직도 연습이 부족하다는 충고도 들었구요. 저 개인적으로는 문화센터 가는 기쁨 함께 배우는 동기생들과도 반갑고 좋은 힐링의 시간들입니다. 특히 번개 모임으로 맛있는 거 사먹는 기쁨도 있고, 어린 동생들과도 친구가 되고, 젊어지는 기분입니다. 나는 계속 꿈쟁이로 살고 싶습니다.

열심히 연습해서 많은 사람에게 해피바이러스를 전하고 싶습니다.

오늘도 문화센터 계단을 오르는 발걸음은 행복합니다.^^



입춘

최동근 (서곶로)



아이들은 만세~ 소리치며
두 손바닥을 하늘에 꼭 찍었다.

손바닥만하게
찍혀 나온 구름이
아이들의 합성소리를 이끌고 날아올라

하늘을 투명하게 얼렸다.

아이들은
얼음 뒤에 비쳐 보이는 하늘을 향해
꼬물꼬물 몸부림을 쳐댔다.

여린 꽃눈이 연신 눈근육을 움직거리고
작은 새들이 부리로 툭툭툭 캐내고
새끼 물고기들이 버끔버끔 녹여내자

하늘을 뒤덮은 얼음이 몸부림에 못이겨
쩍
갈라지고 향기로운 온기가
뽐뽐하게 퍼져 나간다.



Green 사진관



“ 계양역에서 자전거를 빌려
아라뱃길까지 자전거 라이딩을 했습니다.
항상 한강이나 인천대공원으로 가야지
자전거를 탈 수 있었는데
우리 서구에 자전거 길이 조성되어
운동할 수 있어 기쁩니다. ”



최보라(용두산로)



우리 아이 목에 걸린 사탕, 응급처치 방법은?

서구는 인천 지역에서 취학 전 유아(만 1세~7세) 비율이 7.5%로 인천에서 가장 높은 만큼 아이들에게 여러가지 사고가 발생할 수 있다. 그중 음식물, 사탕 등으로 인한 '기도 폐쇄'는 어린 아이에게 가장 많이 발생하는 사고 중 하나다.

기도 이물 폐쇄 응급처치 방법

Step 01
의식 확인 후
119 신고



① 환자가 숨쉬기 힘들어하거나 목을 감싸 괴로움을 호소할 경우 기도 폐쇄로 판단한다.
② 주변 사람들에게 119를 불러 달라고 요청한다.

Step 02
기침 유도



① 환자가 스스로 기침이 가능할 경우 방해하지 말고 기침을 하도록 유도한다.

Step 03
복부 밀어내기



환자가 스스로 이물질을 뱉어 낼 수 없다면 복부 밀어내기 실시



① 환자의 등 뒤에서 주먹을 쥔 손을 배꼽과 명치 중간 정도에 위치시킨 후 엄지 손가락이 배에 닿도록 놓는다.
② 다른 손으로 주먹을 감싼다.
③ 한쪽 다리는 환자의 다리 사이로, 다른 한쪽 다리는 뒤로 뻗어 균형을 잡는다. 이때, 팔에 강한 힘을 주고 배를 안쪽으로 누르면서 상측 방향으로 5회 당겨 준다.
※ 임신한 여성이나 비만이 심한 사람의 경우 가슴 부위를 밀어낸다.

Step 04
무한 반복



이물질이 제거되거나 119가 도착할 때까지 반복한다. 환자가 의식이 없다면 심폐소생술을 진행한다. 심폐소생술 과정에서 구조 호흡 시 이물질이 입안에 있는지 확인하고, 보인다면 손을 이용해 제거한다.

주의사항

① 환자가 말을 할 수 있다면 기도가 완전히 막힌 것은 아니므로, 기침을 통해 이물을 뱉어내도록 유도한다.
② 복부 밀어내는 강한 압력을 줘 장기 손상을 유발할 수 있다. 이물질을 빼냈더라도 병원을 방문해 장기 손상을 확인한다.
※ 1세 미만의 영아는 응급처치 방법이 다르므로 주의해야 한다.

<도움말>
가톨릭관동대 국제성모병원
응급의학과 조태진 교수

건강 Tip

봄이 왔습니다.
두꺼운 옷을 훌훌 벗어내듯
무거워진 몸도 가볍게 만들어 볼까요?
독소 배출을 위한 생활 꿀팁!
그린 스무디 만드는 법을 소개합니다.

케일 디톡스 스무디

케일은 면역력을 증강시키고 동맥경화를 예방하는데 도움이 된다고 알려져 있어요. 먹을 땐, 케일 특유의 씹싸름한 맛이 거부감을 들게 하는데요. 사과, 키위, 바나나 등을 함께 넣어 갈아마시면 맛이 좋아진다고 합니다.

| 재료 |

케일 3장(큰 잎) + 사과 1개 + 물 100ml

1. 케일은 적당한 크기로 찢어 줍니다.
2. 사과는 깨끗이 씻어 껍질 채 깎아주세요.
3. 믹서기에 모든 재료를 넣고 곱게 갈아 주면 완성



통합문화이용권(문화누리카드) 2018.2.1. 발급개시

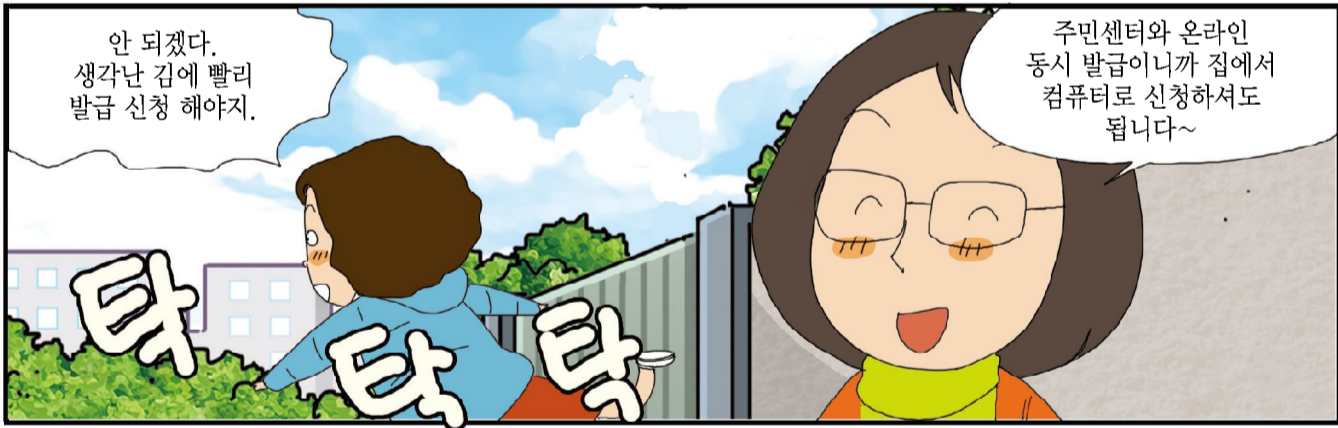
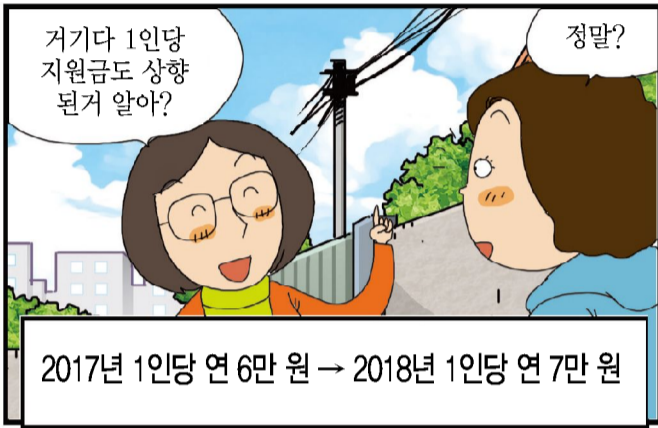

제작 : 문화체육관광부 여론과 ☎ 044-203-2922 / 자료제공 : 문화체육관광부 문화인문정신정책과 ☎ 044-203-2518

Green 서구는 구민 여러분의 글을 기다립니다.



본인이 직접 쓴 재미난 에피소드, 따뜻한 우리 주변이야기 등 장르에 제한 없이 원고지 3매 이내로 작성하셔서 우편 또는 이메일로 보내주세요.

편집회의를 통해 채택된 원고는 3만 원 상당의 전통시장 상품권을 드립니다. 구민 여러분의 많은 참여를 바랍니다.

주소 인천광역시 서구 서곶로 307(심곡동) 서구청 홍보미디어과 홍보팀 「Green 서구」 담당자 앞
이메일 pmk1015@korea.kr

독자마당에 Green 사진관 코너를 운영합니다.



서구를 배경으로 멋진 사진, 추억 사진, 혼자 보기 아까운 사진, 옛날 사진 등을 보내주세요. 사진과 함께 간략한 설명을 보내주시면 채택되신 분께는 소정의 상품권을 드립니다.

이메일 pmk1015@korea.kr
※ 제출시 사진, 사진 내용, 성명, 주소, 연락처를 꼭 기재하여 주시기 바랍니다.
문의 홍보미디어과 홍보팀 560-4142

서구 문자알림 서비스 안내



각종 문화행사 등 다양한 서구소식을 문자로 보내드리고 있으니, 많은 신청 바랍니다.

문자발송 매주 1회(금요일)

신청방법 홈페이지, 방문(동 주민센터), 전화
문의 홍보미디어과 정보관리팀 560-4084





서구 구민을 위한 알짜 정보

생활
정보



중·장년 나침반 생애경력설계 프로그램 참가자 모집

서구에서는 길어진 기대수명에 따라 생애 후반기를 어떻게 설계해야 할지 고민하시는 중·장년 구직자를 대상으로 자신의 경력자산을 점검하고 이를 유지·개발할 수 있도록 함은 물론, 노동시장 및 직업을 이해하고 제2의 인생계획을 구체적으로 수립할 수 있도록 지원하고자 합니다. 구민 여러분의 많은 관심과 신청 바랍니다.

일 시 2018. 3. 19.(월) 10:00~17:00

장 소 서구청 제2청사 8층 취업교육관(일자리지원과 내)

신청자격 관내 거주 50~64세 중·장년(구직자 및 퇴직예정자) 20명

참가비용 전액 무료

참가혜택 • 점심식사 및 다과 제공

- 수료증 발급(실업급여 대상자 구직활동 1회 인정)
- 일자리지원과와 연계하여, 구직신청서 작성 자에 한해 채용정보 제공 및 취업알선 지원

시간	내용	강사
10:00~13:00 (3H)	인생 점검하기 ① 베이비부머 세대와 호모 헌드레드 시대 이해 ② 중장년 노동 시장의 이해 ③ 일과 직업의 이해	노사발전재단 내부강사
14:00~17:00 (3H)	인생 계획하기 ① 생애계획수립 ② 경력경로설계 ③ 구직계획수립	

주 최 서구·노사발전재단(중장년 일자리 희망센터)

신청기간 2018. 2. 19.(월)~3. 9.(금) / 선착순 모집

신청방법 서구청 기획예산실 인구정책팀 방문 또는 전화 접수

문의 기획예산실 인구정책팀 ☎ 560-5905

자동차 상속이전 신청 안내

자동차 소유자가 사망한 경우 상속에 따른 이전등록을 신청하여야 합니다.

신청기간 상속개시일(사망일)이 속하는 달의 말일부터 6개월 이내

상속이전등록 신청장소 전국 구청 및 차량등록사업소

차량조회 방법

- 사망신고 시 안심상속 원스톱서비스 신청(주민센터)
 - '정부24(www.gov.kr)' 사망자 등 재산조회 통합처리 신청(안심상속)
- 문의** 교통민원과 차량등록팀 ☎ 560-4887

안심상속 원스톱 서비스(한번에 신청 하세요!)



금융



토지



자동차



국세



지방세



연금

인천 서구 영어나라 ISEL(아이셀) 안내

ISEL(아이셀)이란?

ISEL은 Incheon Seogu English Land(인천서구영어나라)의 약자로 인천 서구민들을 위한 외국어학습 통합 프로그램으로, 어린이부터 성인까지 다양한 연령층이 무료로 배울 수 있는 온라인 외국어 학습 사이트입니다.

이용방법 인터넷 주소창에 isel.seo.incheon.kr을 입력

다양한 무료학습 콘텐츠 1,500차시 이상

구분	프로그램명	차시
유아영어	(One Week, One Story) : 45주 학습과정 이야기, 노래, 단어학습, 문장학습, 퀴즈 등	총 225차시
파닉스학습	알파벳 음가와 발음 학습	총 80차시
초중등 영어 (Saetern English)	Brown(초급), Cornell(중급), Columbia(중고급), DartMouth(고급)	총 680차시
생활영어	필수 생활영어 초급 영어회화 훈련실천 다이어리	총 80차시
토익	토익이 쉬워지는 뉴토익 기본공략(LC/RC) 시나공 TOEIC SPEAKING 20일 고득점 전략	총 100차시
오픽	핵심패턴 233 How To TOEFL Writing(Essay공략)	총 60차시
비즈니스 영어	직장인 일상회화 완전정복 2단계 직장인 일상회화 무작정 따라하기 하루10분 비즈니스 영어회화 Speak Out	총 160차시
일본어 학습	일본인이 가장 많이 쓰는 일본어 표현 200 직장인 일상 일본어회화 무작정 따라하기	총 80차시
중국어 학습	짜요짜요 중국어 회화 초급 라이라이 중국어 회화 중급 쉽게 매일쓰는 BEST 중국어 중국어 문법 아무지게 끝내기	총 80차시

다양한 이벤트 신규회원가입 및 출석왕, 설문조사 이벤트 진행

문의 인재육성과 국제화교육팀 ☎ 560-5753

청소년 행사 안내(3월중)

행사명	접수처 및 기간	내용
인증 제3601호 밥상머리의 작은기적	접수 : 2. 5.(월)~3. 15.(목) 대상 : 초등3~6학년 20명 참가비 : 무료 접수방법 : 방문, 팩스, 이메일 팩스 : 032-573-0082 이메일 : youth5777979@naver.com	3. 17.(토) 10:00~13:00 수련관 2층 민속체험전시실 밥상머리 예절(식사예절 등), 전통공예체험
인증 제3602호 다함께 차차차	접수처 : 청소년수련관 문의 : 032-577-7979(김용희)	3. 17.(토) 14:00~17:00 수련관 2층 민속체험전시실 전통문화 및 예절 바로알기, 다도체험 등

행사명	접수처 및 기간	내용
인증 5167호 EM 놀이터	접수 : 3. 5.(월)~3. 30.(금) 대상 : 초등4~6학년 15명 제출서류 : 참가신청서 1부 접수방법 : 방문, 팩스, 이메일 팩스 : 032-573-0082 이메일 : youth5777979@naver.com 접수처 : 서구청소년수련관 문의 : 032-577-7979(박정미)	4. 7.(토)~4. 21.(토) / 총 3회 10:00~13:00 수련관 강의실 EM의 원리 및 사용방법, 휴공 만들기 등 참가혜택 : 인증프로그램 참여확인서 발급 참가비 : 무료
청소년 자기도전 포상제 모집	접수 : 2. 19.(월)~3. 31.(토) 대상 : 관내 초등3~중등2학년 접수처 : 가정청소년문화의집 (서구문화회관 별관) 접수방법 : 방문, 이메일, 팩스접수 ※ 선착순 접수	4.~12.월(연중) 가정청소년문화의집 자기개발활동, 신체단련활동, 봉사활동, 탐험활동의 4가지 활동 영역을 스스로 세운 목표를 성취해 나가는 과정 등 참가비 : 100,000원
청소년수련활동인증 제5843호 우리만의 브랜드 「내일을 잡아라」	접수 : 2. 19.(월)~3. 9.(금) 대상 : 관내 중·고등학생 15명 접수처 : 가정청소년문화의집 (서구문화회관 별관) 접수방법 : 방문, 이메일, 팩스접수 ※ 선착순 접수	3. 17.(토)~5. 26.(토) 14:00~16:00 가정청소년문화의집 캘리그래피의 이해, 캘리그래피 체험, 재능봉사 활동 등 참가비 : 무료
2018 교과연계 일일체험 「보고 듣고 느끼는 체험학습 I」	접수 : 2. 5.(월)~3. 15.(목) 대상 : 관내 초등3학년~6학년 40명 접수처 : 검단청소년문화의집 제출서류 : 지원신청서 1부 접수방법 : 방문, 전화 및 이메일 접수 문의 : 032-569-2335(김선혜)	3. 17.(토) 09:00~16:00 부천 로보파크 전시 관람 및 해설, 4D 관람, 자동차 로봇 만들기 체험 등 참가비 : 1인 30,000원
인증프로그램 「진짜 나를 만나는 시간 비주얼씽킹 (Visual Thinking)」	접수 : 2. 26.(월)~4. 13.(금) 대상 : 관내 중·고등 1~3학년 20명 접수처 : 검단청소년문화의집 제출서류 : 지원신청서 1부 접수방법 : 방문, 전화 및 이메일 접수 문의 : 032-569-2335(김선혜)	1회기 : 4. 14.(토) 14:00~16:00 2회기 : 4. 21.(토) 14:00~16:00 검단청소년문화의집 3층 해울터 비주얼씽킹(Visual Thinking) 기법을 활용한 자기표현활동, 도래 공동체 활동 등 참가비 : 1인 10,000원
2018 가족힐링캠프 「우리는 가족이다」	접수 : 3. 19.(월)~4. 20.(금) 대상 : 초등학생 이상 자녀를 둔 가족 40명 접수처 : 검단청소년문화의집 제출서류 : 지원신청서 1부 접수방법 : 방문, 전화 및 이메일 접수 문의 : 032-569-2335(서기원)	5. 5.(토)~7.(월) / 2박 3일 한국민속촌, 용인 에버랜드 등 ※ 기관 사정에 따라 변경될 수 있습니다. 에버랜드, 한국민속촌, 캐리비안베이 자유 관람 체험 등 참가비 : 1인 100,000원
제15회 우리들의 행복한 시간 「햇살가득 가족 나들이」	접수 : 3. 26.(월)~5. 4.(금) 대상 : 관내 초등이상 자녀를 둔 가족 120명 접수방법 : 지원신청서 1부 접수처 : 방문, 전화 및 이메일 접수 문의 : 032-569-2335(서기원)	5. 19.(토) 09:00~18:00 경인아라뱃길, 김포아라뱃터미널 ※ 기관 사정에 따라 변경될 수 있습니다 가족 자전거 트래킹, 보물찾기, 유람선 체험 등 참가비 : 1인 15,000원
청소년수련활동 인증제5220호 아트캘리 "그리다"	접수 : 2. 26.(월)~3. 16.(금) 대상 : 관내 중·고등학생 10명(선착순) 접수처 : 연희청소년문화의집 제출서류 : 참가신청서 1부 접수방법 : 선착순 방문 및 이메일 접수 문의 : 032-561-5566(이정아)	3. 24.(토), 3. 31.(토), 4. 7.(토) 10시~13시 / 3회 연희청소년문화의집 등 캘리그래피 전문교육, 체험부스 운영 등 혜택 : 우수 참가 청소년 시상, 청소년수련활동 참가확인서 발급 접수비 : 무료
청소년수련활동 인증제6421호 다섯손가락으로 만들어내는 아름다운이야기	접수 : 2. 26.(월)~3. 16.(금) 대상 : 관내 중·고등학생 10명(선착순) 접수처 : 연희청소년문화의집 제출서류 : 참가신청서 1부 접수방법 : 선착순 방문 및 이메일 접수 문의 : 032-561-5566(이정아)	3. 31.(토), 4. 7.(토) 14시~17시 / 2회 연희청소년문화의집 등 네일아트 전문교육, 체험부스 운영 등 혜택 : 우수 참가 청소년 시상, 청소년수련활동 참가확인서 발급 접수비 : 무료
제9회 위대한 세계문화유산 캠프	접수 : 3. 5.(월)~4.13.(금) 대상 : 관내 초4~6학년 / 30명 접수처 : 연희청소년문화의집 제출서류 : 참가신청서 1부 접수방법 : 선착순 방문 및 전화접수 문의 : 032-561-5566(신일숙)	4. 20.(금)~4. 22.(일) / 2박 3일 제주도, 우도 일대 식소각, 성산일출봉, 우도, 천지연폭포 등 탐방 및 미션 토레집단 수행활동 접수비 : 250,000원

서부경찰서

전화금융사기 피해주의

● 금융대출을 위해 「신용등급 조정비·보증금」 명목
선입금 요구는 **100% 사기!**

● 경찰·검찰·금융감독원 사칭 범죠편루 되었다며
"계좌의 돈을 확인 후 돌려주겠다"

100% 사기!

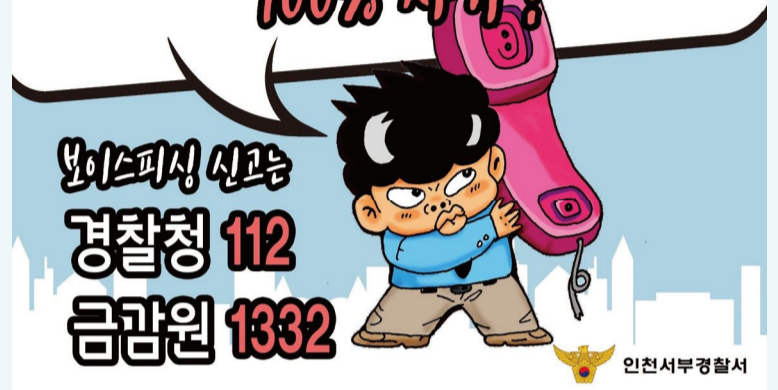

문의 서부경찰서 수사과 ☎ 453-3000

국민연금 서인천지사

일자리 안정자금 지원을 위한

4대 사회보험 미가입자 특별자진신고기간 운영

30인 미만 사업장 대상으로 2018. 1. 1.~3. 31.간 실시

고용노동부와 보건복지부는 2018년 일자리 안정자금 시행에 맞춰 30인 미만 사업장을 대상으로 2018. 1. 1.~3. 31.(3개월) 동안 4대 사회보험 미가입자 특별자진신고기간을 운영하기로 하였다.

※ 2018년 최저임금 인상에 따라 경영상 어려움에 처할 수 있는 30인 미만 고용 사업주에게 월 보수 190만 원 미만 근로자 1인당 13만 원 지원

일자리 안정자금은 고용보험 가입을 요건으로 하는데, 고용보험을 포함한 4대 보험 가입이 누락된 중소기업은 이번 신고기간에 가입을 함으로써 안정자금 혜택을 받을 수 있다.

또한, 사업주가 해당기간에 미가입자를 자진 신고할 경우 고용 보험 미신고에 따른 과태료를 면제1)해 주고, 두루누리 지원대상 사업장2)일 경우에는 고용보험 및 국민연금 보험료를 지원할 예정이다.

- ① 상시근로자 30인(건설현장은 공사대금 30억 원) 미만 사업장으로서 고용보험 피보험자격 취득·상실 및 근로내용확인 미신고 및 정정 과태료(1인당 3만 원) 면제. 다만, 자진신고가 아닌 적발된 허위신고·미신고건과 실업급여 등 각종 지원금 부정수급을 위한 신고 및 정정 건은 현행대로 과태료 부과
- ② 월 보수 190만 원 미만 근로자를 고용한 10인 미만 사업장에 고용보험 및 국민연금 보험료 최대 90%까지 지원(5인~10인 미만 80%)

한편, 일자리 안정자금 지원 대상자 중 건강보험 신규 직장가입자에 대해 보험료를 경감(50%, 30인 미만 사업)해 주고, 4대 보험 신규 가입자는 사회보험료 세액공제도 받을 수 있다.

※ 10인 미만 고용기업에서 2018.1.1. 현재 고용하고 있는 근로자 중 최저임금 100~120% 임금을 받는 근로자에 대하여 2018.12.31.까지 4대 보험을 신규로 가입하는 경우 사회보험료 부담액의 50%에 대해 세액공제

문의 국민연금공단 서인천지사 ☎ 560-0402

복지
건강



체형분석 및 바른자세 프로그램 운영

서구보건소 및 검단건강생활지원센터에서는 체형측정분석기를 도입하여 현대인에게 흔히 나타나는 거북목, 굽은등, 자세 불균형을 진단·분석하고 체계적으로 자세 교정 프로그램을 운영하여 구민의 근골격계 질환을 예방하는데 앞장서고자 합니다.

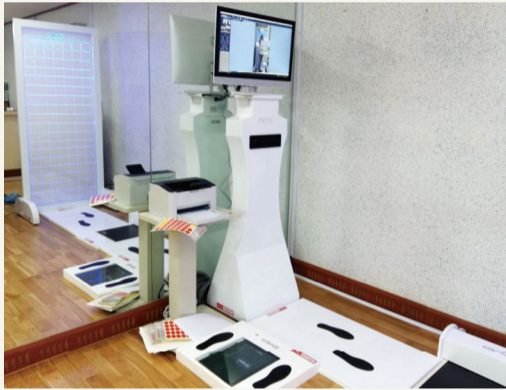

신청방법 대기시간 단축을 위하여 「사전예약제」 운영
장 소 서구보건소(서구 탁옥로39)
 검단건강생활지원센터(서구 완정로214)

체형분석 내용
 보행동작 측정으로 잘못된 걸음걸이 분석/척추, 근골격 불균형 및 근육의 부정렬 검사/발의 변형상태, 압력분포 분석/고정된 자세에서 몸의 평형도 검사
문 의 서구보건소 건강증진팀 ☎ 560-5049, 5059
 검단건강생활지원센터 ☎ 560-5095

산모·신생아 건강관리 지원

서구보건소에서는 출산가정에 산모 신생아도우미를 지원하여 산모의 산후 회복과 신생아의 양육을 지원하고 출산가정의 경제적 부담을 완화하고자, 아래와 같이 산모·신생아 건강관리 지원사업을 실시하고 있습니다.

대 상 건강보험료 본인부담금 기준중위소득 80%이하 출산가정
 ※ 소득기준 예외지원 대상: 희귀난치성질환산모, 장애인산모, 쌍생아, 셋째아, 미혼모 산모, 새터민 산모, 결혼이민 산모, 둘째아(소득 100% 이하)
지원내용 산모 및 신생아 건강관리를 위한 가정방문서비스 이용권 지급
지원기간 단태아, 쌍태아, 첫째, 둘째 등에 따라 최소 1주~5주
정부지원금 소득구간, 서비스기간에 따라 최소 30만 원~250만 원
 ※ 이용자 본인부담금이 발생하며, 서비스 이용 종료 후 본인부담금 중 일부를 환급하는 지원제도 있음
신청기간 임신 35주~출산 후 30일 이내
신청서류 신분증, 소득증빙(건강보험료)자료, 휴직확인 자료 등
 ※신청 전 반드시 전화문의 요망 / 예외지원자는 추가 자료 필요
문 의 건강증진과 모자보건팀 ☎ 560-5058
 검단보건지소 모자보건실 ☎ 560-3415

근력 운동교실 참여자 모집

서구보건소에서는 기초체력 향상을 위한 근력운동 프로그램을 운영하오니 많은 참여 부탁드립니다.

대 상 지역주민 20세 이상 성인
운영일시 2018. 3. 6.~4. 26.(매주 월, 목 15:00~16:00)
장 소 보건소 4층 보건교육실
모집기간 2018. 2. 23.(금)~3. 2.(금)
방 법 방문 또는 유선 가능
준비사항 간편한 복장, 운동화
내 용 • 스트레칭 및 유산소 운동법
 • 기초체력 향상을 위한 바디 웨이트 운동
 • 덤벨 및 소도구를 이용한 상·하체 운동
문 의 건강증진과 건강증진팀 ☎ 560-5049

석남건강생활지원센터 「어린이 건강 체험관」 운영

석남건강생활지원센터에서는 5~10세 어린이를 대상으로 놀이와 체험을 통해 다양한 건강내용을 학습할 수 있는 「어린이 건강 체험관」을 운영하고 있습니다.

교육대상 5세~10세 어린이(개인 및 어린이집, 유치원 등)
교육내용 9가지의 건강테마 체험 학습
 • 올바른 손씻기(형광로션과 뷰박스 이용), 영양게임, 올바른 양치법, 운동(암벽 타기 체험), 음주운전체험, 흡연자의 폐 3D로 관찰, 안전교육 등
신청방법 전화 및 방문신청(사전 예약제)
 • 단체 : 월~금 일 3회 운영(10시, 11시, 13시)/회당 20명 이내
 • 개인 : 월~금 15시 이후/회당 5명이상
문 의 석남건강생활지원센터 ☎ 560-0832

아이돌보미 신규 양성교육생 모집

아이돌봄 지원사업이란? 가정의 아이돌봄을 지원하여 아이의 복지증진 및 보호자의 일·가정양립을 통한 가족구성원의 삶의 질 향상과 양육친화적인 사회환경 조성을 목적으로 하는 사업입니다.(아이돌봄 지원법 제1조)

모집기간 및 인원 상시, 인천 서구 지역 돌보미 00명 이상
신청자격 • 신체 건강하고 정신상태 양호한 인천 서구 거주 여성
 • 보육교사, 유치원교사 관련 자격증 소지자 우대
신청방법(내방접수)
 구 주소 : 인천 서구 공촌동 305번지 1층 서구건강가정·다문화가족지원센터
제출서류 사진을 붙인 이력서 1부, 자기소개서 1부, 주민등록등본 1부, 기본증명서, 보육교사 자격증 1부(해당자)
 ※접수된 서류는 일체 반환되지 않습니다.

활동내용
 • 서비스 대상 : 만 3개월~만 12세 아동
 • 활동 내용 : 식사 및 간식 챙겨주기, 보육시설, 학교, 학원 등·하원, 부모가 올 때 까지 임시보육, 놀이활동, 학습보조(단 가사 활동 제외) 등
 • 돌보미 급여
 - 시간제돌봄서비스 : 시간당 7,800원 심야(주말) 11,700원 (1명 아동기준)

- 종일제돌봄서비스 : 월 200시간 기준, 156만 원
(3개월이상 영아종일제 돌봄서비스 제공시 월10만 원 활동지원금 추가지원)
* 친인척 돌봄 불가 (손자녀 돌봄시 모든 활동비 환수됨)
* 제출된 서류는 일체 반환하지 않으며, 제출서류가 사실과 다르거나 결격사유 발생 시 합격을 취소함
문의 서구건강가정·다문화가족지원센터 아이돌봄팀 ☎ 569-1548

미혼모·부 초기지원사업 신규회원 모집

미혼모·부가 임신초기부터 출산·양육까지 위기 상황을 극복하고 행복한 삶을 살 수 있도록 양육물품지원 및 필요자원을 연계하는 사업입니다.
일시 연중 수시 모집
장소 서구건강가정·다문화가족지원센터 및 외부장소
대상 미혼모·부자가정(중위소득 72% 이하)
내용 • 양육물품 지원(분유, 기저귀, 물티슈, 위생관리 용품 등)
• 출산비 및 긴급의료비(병원치료비 및 예방접종비) 지원
• 교육·문화 프로그램 지원
• 후원물품 및 자원연계/친자검사비 지원
이용료 무료(회원가입 후 이용 가능)
접수 전화 및 방문
문의 서구건강가정·다문화가족지원센터 가족지원팀 ☎ 569-1546

다문화가족 자녀성장지원사업 “다재다능”

인천서구건강가정·다문화가족지원센터는 다문화가족 자녀의 정체성을 회복하고 사회성·리더십 개발을 위한 프로그램을 제공하여 다문화가족의 건강한 성장을 지원합니다.
일시 2018년 3월~11월
대상 학령기 다문화가족 부모 및 자녀
장소 인천서구건강가정·다문화가족지원센터 내 교육장, 외부

프로그램	대상	일시	내용
부모자녀 관계향상 프로그램	초등자녀 (1~6학년)를 둔 다문화가족 8가정(25명)	3/17, 3/24, 4/7, 4/14(토) 13:00~15:00	감정코칭 부모교육 가족게임 및 가족역할극요리활동 (푸드아트테라피)
		4/28(토) 09:00~17:00	가족나들이 (강화자연체험농장)
사회성발달 프로그램	다문화가족 자녀 초등 3~4학년(10명)	6/16, 6/23, 6/30(토) 11:00~15:00(17:00)	자연생태체험, 요리활동, 집단게임, 집단상담
	다문화가족 중등자녀(10명)	미정	드론 이론교육, 드론 만들기 (동아리활동)
미래설계 프로그램	다문화가족 자녀 초등 5~6학년(10명)	7/14, 7/21, 7/28(토) 13:00~17:00(4시간)	진로직업 집단활동, 직업체험, 진로설계, 직업인터뷰

* 센터 일정에 따라 날짜 및 내용이 다소 변경될 수 있음. 각 프로그램 대상은 동일 대상임.

이용료 무료(회원가입 후 이용가능)
신청 전화 및 방문 신청
문의 서구건강가정·다문화가족지원센터 가족사업팀 ☎ 569-1562

서부여성회관

2018년 제2기 사회교육 수강생 모집

신청기간 3. 19.(월)~3. 30.(금) 인터넷 선착순 접수
교육기간 4. 2.(월)~6. 16.(토) 3개월 과정 (11주)
교육대상 만18세 이상 인천광역시 거주자
*전체 20% 남성수강 가능 단, 일부강좌 제외
수강료 36,000원~60,000원(3개월분) *교재비 및 재료비는 별도
신청방법 서부여성회관 홈페이지 로그인 후 수강신청(wiw.incheon.go.kr)
개설과목 8개 분야 70개 강좌

분야	강좌
자격증 취득교육	도배기능사, 수납정리전문가, 한식조리기능사 등
취업·창업교육	네일아티스트, 맛집분식 창업하기, 바리스타 등
IT전문교육	손에 잡히는 생활컴퓨터, OA실무문서, 전산회계 등
어학전문교육	생활영어회화, 초급일본어회화, 생활중국어회화 등
문화아카데미	서양화교실, 클래식 기타교실, 캘리그래피, 풍물난타 등
웰빙건강교육	태보&다이어트, 댄스스포츠, 리듬필라테스요가 등
주말교육	행복한 주말요리, 어린이·청소년 기타교실
특강	메이크업아티스트, 아로마 수제비누 & 천연화장품, 상상을 만드는 3D프린팅, 행복을 빛는 가족 도예체험(1일) 등

* 개설과목에 대한 자세한 사항은 서부여성회관 홈페이지를 참고하시기 바랍니다.

문의 서부여성회관 교육팀 ☎ 458-7360

수영·헬스 회원 모집

모집기간 매월 넷째주 화요일(9시)~수요일(18시) 인터넷 선착순 접수
정원미달시 현장 추가 모집
3월 회원모집 : 2. 20.(화)~3. 21.(수) 9시~18시 인터넷 접수
2. 26.(월)~3. 7.(수) 7시 현장 추가 접수
4월 회원모집 : 3. 20.(화)~3. 21.(수) 9시~18시 인터넷 접수
3. 26.(월)~4. 6.(금) 7시 현장 추가 접수
모집인원 68개반 2,205명
수영강습 및 이용료(성인기준)
50,000원(주3회), 45,000원(주2회), 일일 이용요금 3,300원
접수방법 • 인터넷 접수 : 서부여성회관 홈페이지(wiw.incheon.go.kr)
• 현장 접수 : 서부여성회관 지하2층 안내데스크 방문

문의 서부여성회관 안내데스크 ☎ 458-7388~9

서구선거관리위원회

똑똑한 선거법 알리미

Q. 통장이 특정후보자의 선거운동을 할 수 있나요?
A. 통·리·반의 장, 주민자치위원회 위원은 그 직을 유지한 채 선거운동을 할 수 없으며, 선거사무관계자가 되고자 하는 경우에는 선거일전 90일 (2018. 3. 15.)까지 사직하여야 합니다.
*선거사무관계자 : 선거사무장, 선거연락소장, 선거사무원, 회계책임자, 연설회, 대담·토론자, 투표참관인, 사전투표참관인, 장애인(예비)후보자의 활동보조인
Q. 공무원이 SNS를 이용하여 선거운동을 할 수 있나요?
A. 선거운동을 할 수 없는 공무원은 SNS를 활용한 선거운동이 상시 제한 됩니다.

SNS 활동 관련 주요 위반사례

- 공무원 등 선거운동을 할 수 없는 자가 SNS를 이용하여 특정 후보자 지지를 호소하는 글을 전송하는 행위
 - 선거관련 게시물에 '공유하기'를 클릭하거나 응원댓글을 다는 행위
 - 선거관련 게시물에 '좋아요'를 계속적·반복적으로 클릭하는 행위
 - 자신의 개인 블로그나 미니홈피 등에 특정 정당 또는 후보자의 배너를 게시하거나 링크시키는 행위 등
- *이외 SNS 활동과 관련한 선거법 위반여부에 대해서는 서구선거관리위원회에 문의하여 주시기 바랍니다.

문의 서구선거관리위원회 ☎ 565-7663

일자리 찾기, 서구 기업&일자리 지원센터가 함께합니다!

업체명	근무지(주소)	모집직종	인원	기타	임금액	근무형태
한일산기	서구 길무로 215(오류동)	현장 직원	2	경력자	월 240~290만 원 이하	주5일 08:30~17:30
반도실업	서구 마중로 153(오류동)	PCB품질관리원	2		연 2,800만 원 이상	평일 08:30~18:30, 주5일 토요일 격주근무
(주)울산기업	서구 가람로(오류동)	운전직(청년층)	1		월 180만 원	07:00~18:00, 주5일
강남산업	서구 길주로 34(석남동)	경리사무원	1		월 157만 원 이상	08:30~17:30, 주5일
한일건재(주)	서구 봉수대로 501(원창동)	파렛트 단순생산직	1		월 160만 원 이상	주6일(월~금) 07:00~16:00 토 09:00~12:00
은혜천연가스(주)	서구 원창로 89(원창동)	세차원 모집	1		월 130만 원 이상	월, 수, 목 09:00~14:00 화 03:00~09:00, 금 21:00~02:00
서구도서관	서구 건지로334번길 45(가좌동)	평생교육사	1		월 178만 원 이상	09:00~18:00, 주5일
(주)부광금속	서구 가재울로 54(가좌동)	동관제조품질관리 관리자	1		연 3,800만 원 이상	08:00~17:30, 주5일
내일엔지니어링(주)	서구 로봔랜드 249(경서동)	유리가공기계조립원	1		월 250만 원 이상	08:30~17:30, 주5일
성우실업	서구 가좌로 84(가좌동)	사무보조원	1		시 7,530원 이상	08:30~17:30, 주5일
성우실업	서구 가좌로 84(가좌동)	고무제품 검사원	2		시 7,530원 이상	평일 08:00~17:30(연장근무 21:00까지) 토요일 근무 있음
큰솔장애인자립생활센터	서구 심곡로81, 국제빌딩 202호	사회복지사	1		월 167만 원 이상	09:00~18:00, 주5일
(주)위드퍼	서구 봉수대로 1580	합판생산관리 및 생산직사원	5	상여 150%	월 260만 원 이상	08:00~18:00, 주6일
에이티에너지	서구 중봉대로386번길(원창동)	사업장폐기물 소각로 운전원	4		연 3,000~4,000만 원	3조 2교대 08:00~20:00 20:00~08:00
삼신정밀	서구 장고개로 117(가좌동)	CNC선반조작원	1		월 220~300만 원	평일 08:00~17:00(연장근무 있음) 토 격주 08:00~17:00
(주)자연푸드	서구 보듬로 158(오류동)	생산사원	1		월 200만 원 이상	08:30~18:00, 주5일
호텔코자자	서구 칠천왕로7번길 5-1	호텔청소원	2		월 180만 원	10:00~22:00, 주6일
명성테크	서구 보듬로3로 11(오류동)	용접원	3		월 230만 원 이상	평일 09:00~18:00, 토요일 격주 근무
명성테크	서구 보듬로3로 11(오류동)	레이저절단원	2		월 230만 원 이상	평일 09:00~18:00, 토요일 격주 근무
(주)명원목재	서구 약암로 1(오류동)	창고관리 및 배송(4.5톤운행 경험자)	1		연 2,800만 원 이상	08:00~17:30, 주6일
(주)용운	서구 중봉대로771번길 5-21	배송·납품 운전원	1		연 2,600~2,800만 원	07:20~17:00, 주5일
세진정공	서구 원전로12번길 14-1(경서동)	MCT조작원	5	상여금 100%	월 300만 원(수당포함)	08:00~17:00(연장 20시) / 2교대
김포서비스(주)	서구 원당대로117번길 55(오류동)	자동차 정비원	6		월 220~300만 원	평일 08:30~18:30, 토 08:30~15:00
한글어린이집	서구 가남로221(석남동)	단체급식조리사	1	자격증 필수	월 60만 원	09:00~13:00
(주)연희코텍	서구 백범로678번길 6(가좌동)	배송·납품 운전원	1		월 230만 원 이상	08:30~17:30, 주5일
수요양원	서구 완정로 153(왕길동)	시설 요양보호사	2		월 168만 원 이상	주주야야비비
(주)삼표산업	서구 백범로 790(가좌동)	시멘트·광물제품 생산기계 조작원	1		월 200~300만 원	07:00~18:00, 주6일
용문정공	서구 보도진로54번길 6(가좌동)	제조 단순 종사원	1	상여금 100%	월 170만 원 이상	08:30~17:30, 주5일

* 위 정보는 2월 16일 자료 접수된 정보이며 이미 채용이 끝난 사업장이 있을 수 있습니다. 생산직은 업체특성상 연장, 특근 있을 수 있음.

일자리가 필요하세요? 기업에 사람이 필요하세요?

서구청 「기업&일자리 지원센터」
취업상담 창구로 오세요~

- 운영시간** 월~금요일(09:00~18:00), 공휴일 제외
- 지원내용** 구인·구직 취업상담 및 알선, 취업성공 디딤돌 청년인턴 및 청년층 중소기업 취업지원 사업, 채용행사 운영 등
- 주소** 인천광역시 서구 서곶로 299, 서구청 제2청사 8층
- 문의** 서구청 기업&일자리 지원센터 ☎ 032-560-5700



인천 서구 여성인력개발센터 훈련생 모집 안내

근로자·실업자 훈련

과정명	일정	접수 마감일	수강료
캘리그래피 입문과정	4.10.~5.17.	4.9.	189,000원(교재비 포함) 근로자카드 발급 시 37,800~0원
컴퓨터활용능력 실기자격과정	3.6.~5.3.	3.7.	264,000원(교재비 포함) 근로자카드 발급 시 52,800~0원
홈패션 입문과정	2.27.~4.26.	2.28.	264,000원(교재비 포함) 근로자카드 발급 시 52,800~0원
한식조리기능사 취득	2.26.~4.17.	2.27.	855,000원(교재비, 재료비 포함) 실업자카드 발급 시 427,500원

일반교육훈련

과정명	일정	접수 마감일	수강료
정리수납전문가	3.8.~4.5.	3.7.	8만 원(교재비 별도)
왕초보컴퓨터기초	2.27.~4.3.	2.26.	8만 원(교재비 포함)
심리타로카드기초	수시접수	-	5만 원
ITQ 한글	2.26.~3.19.	2.26.	8만 원(교재비 별도)
홈베이커리	3.22.~4.12.	3.22.	5만 원(재료비 포함)
한식조리기능사	수시접수	-	40만5천 원(재료비 포함)
바리스타 자격취득반	3.6.~4.5.	3.6.	30만 원(재료비 포함)
홈패(라떼아트)	3.5.~3.28.	3.5.	33만 원(재료비 포함)
영어기초회화반	낮반 수시접수	-	8만 원
	저녁반 수시접수	-	8만 원

문의 인천 서구 여성인력개발센터 ☎ 577-6091(내선 1번)

지역·산업맞춤형 일자리창출 지원사업 「외식조리전문가양성과정」 안내

「외식조리전문가양성과정」은 경력단절여성 재취업을 목적으로 진행되는 훈련으로 한식·양식 조리 실습 및 조리기능사 자격증 취득 대비 등의 교육 후 취업까지 연계되는 직업교육훈련 프로그램입니다.

일 정 3. 12.~6. 8. / 접수마감 3. 6.

교육내용 한식·양식 조리이론 및 실습

수 강 료 전액지원

경력단절여성 직업교육 훈련 「중소기업사무행정실무자과정」 안내

「중소기업사무행정실무자과정」은 경력단절여성의 재취업을 목적으로 진행되는 훈련으로 정보화 기초 및 ITQ한글, ITQ엑셀, 기초회계원리 및 전산회계 2급 자격증 취득 대비 등의 교육으로 진행되며 교육후 연계되는 직업교육훈련 프로그램입니다.

일 정 4. 3.~6. 1. / 접수마감 4. 2.

교육내용 전산회계기초(1, 2급 자격증취득) ITQ한글 / 엑셀 자격증

수 강 료 전액지원

문 의 인천 서구 여성인력개발센터 ☎ 577-6091(내선 1번)

2018년도 기업 & 일자리지원센터 연간사업 안내

구인·구직 만남의 날 및 채용한마당 운영

장소 서구청 대회의실

일시	행사주제
4. 4.(수)	2018년 청년일자리 채용 한마당
6. 19.(화)	2018년 제2회 여성을 위한 구인·구직 만남의 날
7. 19.(목)	2018년 제3회 경력직을 위한 구인·구직 만남의 날
10. 19.(금)	개청 30주년 기념행사 2018년 서구 채용 한마당
11. 19.(월)	2018년 제4회 유통·사무직군을 위한 구인·구직 만남의 날
12. 19.(월)	2018년 제5회 우수중소기업 & 강소·비전기업 구인·구직 만남의 날

금요채용마당 운영

사업내용 매주 5개 내외의 구인업체를 선정하여 채용행사 개최 및 취업연계

운영일시 매주 금요일 14:00

장 소 기업 & 일자리 지원센터 취업교육관(서구청 제2청사 8층)

상설채용관 운영

사업내용 매주 10개 내외의 업체에 채용면접 장소 제공 및 취업연계

운영일시 연중

장 소 기업 & 일자리 지원센터 상설채용관(서구청 제2청사 8층)

맞춤형 정기 취업컨설팅

사업내용 관내 구직자를 위한 취업관련 취업특강 등 취업지원 서비스 제공

일 시 매월 2, 4째주 목요일 14:00

장 소 기업 & 일자리 지원센터 취업교육관(서구청 제2청사 8층)

취업준비를 위한 테마 취업특강

장 소 기업 & 일자리 지원센터 취업교육관(서구청 제2청사 8층)

단, 특강 신청자 수에 따라 장소 변경가능, 사전문의 필요

일시	특강주제	비고
4. 26.(목)	작업세계에 대한 올바른 이해 최근 새로 나타난 채용 트렌드 바로 알기 진로장벽에 대처하고 전략적 취업준비	전문강사
6. 28.(목)	4차 산업혁명시대의 인재조건 미래 사회와 작업세계의 변화 이해하기 변화하는 인재상에 대한 올바른 이해	전문강사
8. 23.(목)	성공적인 구직활동을 위한 이미지 메이킹 성공적인 면접을 위한 성격유형 이해 행복한 직장생활을 위한 의사소통	전문강사
10. 25.(목)	최근 이슈화된 고용관계 법규의 이해 근로자를 위한 근로계약관련 법규의 이해 알기 쉬운 고용정책관련 법규의 이해	노무사
12. 27.(목)	직업 환경의 변화에 따라 달라지는 생애설계 생애주기에 따른 자기경영의 중요성 이해 현명한 생애설계를 위한 작업탐색	전문강사

청년 내일찾기 지원 프로그램 운영

참여대상 관내 미취업 청년 구직자, 청년인턴 사업 참여자, 일반계고·특성화고 취업희망자 등

장 소 기업 & 일자리 지원센터 취업교육관(서구청 제2청사 8층)

내 용 인사·총무·영업 등 기업실무에 대한 멘토링 및 직업에 대한 전문강사 특강

강 사 관내 기업체 대표 및 인사담당자, 전문 강사 등

구분	특강일	주 제
3월	제2차 3.21.(수), 제3차 3.28.(수)	- 영업관리, 인사·총무관리 해외영업, 기술영업관리
4월	제4차 4.11.(수), 제5차 4.25.(수)	전략기획, 자재공정관리 신입사원의 자세 등 기업실무
6~8월	하반기 사업 추후일정 협의	- 직업 및 취업, 채용동향 등

※ 상기 일정은 2018년도 상반기 일정이며 하반기 일정은 추후 공지할 예정입니다. 또한, 기업체 대표 및 인사담당자 등의 일정에 따라 주제 및 강사가 확정되오니 정확한 세부사항은 특강일 1주일 전 확인(560-5805)하시고 프로그램에 참여하여 주시기 바랍니다.

문 의 서구청 기업 & 일자리 지원센터 ☎ 560-5700, 5800

2018년도 1기 경력단절 여성을 위한 취업장애 극복 프로젝트 참여자 모집

모집기간 2018. 3. 5.~3. 22.

모집대상 관내 취업을 희망하는 경력단절 여성 30명

접수장소 기업&일자리 지원센터(서구청 제2청사 8층)

사업내용 취업지원 프로그램 참여 및 정보화 교육 실시, 교육수료 후 취업연계

• 취업지원 프로그램 : 집단상담(3.26.~3.28.) 및 취업연계(5.~12.)

• 정보화 교육 : 4. 2.~4. 27. ITQ취득반 운영(한글, 엑셀, 파워포인트 등)

문 의 서구청 기업&일자리 지원센터 ☎ 560-5700, 5800

서구 아동과 구민들이 생각하는 '아동친화도시'란 어떤 것일까요?

아동과 구민, 지역사회가 희망하는 아동친화도시 서구에 대해 들어보았습니다.



인천 책이야기

인천문화재단 한국근대문학관
학예연구사 함태영

모던 인천 시리즈 I 조감도와 사진으로 보는 1930년대

김용하 · 도미이 마사노리 · 도다 이쿠코 편저 | 토향 |
2017. 8. 발행

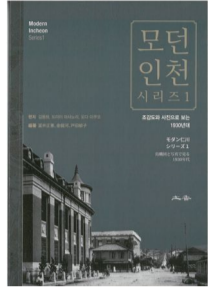

일제강점기 인천을 보여주는 매우 흥미로운 책이 최근 출간되었다. 잘 알려져 있었지만, 인천은 1883년 개항되어 근대항만도시로 발전해 온 곳이다. 인천은 정지용이 노래했듯이, 외국인들로 북적거리는 국제도시였고, 다양한 상품들이 거래되는 상업도시였으며, 이러한 일들을 가능하게 하는 노동자들의 도시이기도 했다. 이 모든 것이 일본인들에 의해 주도되었다는 결정적 한계가 있지만, 경성/서울에 버금가는 근대도시였던 것은 부정할 수 없다. 근대도시로서의 인천이 가장 정점에 달했던 때는 1930년대라고 할 수 있는데, 이번에 소개하는 책은 1930년대의 인천을 지도와 풍부한 사진으로 보여준다. 이 책은 「대경성부대관」(1936)과 「대경성부도시대관」(1937)이라는 자료의 인천 부분만을 모아 엮은 것인데, 앞의 것은 지도이고 뒤의 것은 사진첩이다. 「대경성부대관」은 가로 세로 크기가 142cm×153cm인데, 이 지도에는 경성과 인천의 지명과 명승고적, 관공서, 학교, 공장, 기업, 상점 등이 매우 상세하게 표시되어 있다. 이 지도는 당시 지형도와 항공사진, 각 건물사진 등을 기초 자료로 직접 손으로 그리고 색칠을 하여 만들었는데, 놀라운 점은 이 지도를 그린 사람이 한국에 와본 적이 없다는 점이다. 총 2부로 구성된 이 책은 먼저, 한 장의 지도에 그려진 인천을 몇 개의 지역으로 구획하고, 각각의 구획을 확대하여 그곳에 어떤 기업이나 상점, 학교 등이 있었는가를 보여준다. 2부에서는 사진첩인 「대경성부도시대관」에 나온 기업과 공장, 학교, 유곽 등의 사진들과 간단한 설명을 행정구역별로 정리하여 보여준다. 각 사진들에는 1부의 몇쪽을 보라는 표시가 있어 인천 어디에 있었는지를 간단하게 찾아볼 수도 있다. 전체가 130쪽밖에 되지 않기도 하지만, 책 전체가 지도와 사진으로 되어 있고 설명도 간단해 정말 재미있고 속도감 있게 페이지를 넘길 수 있다. 필자는 이 책을 구글어스와 대조해가며 보았는데, 1930년대와 비교해 토지구획이나 도로 및 철도가 그다지 변하지 않았고, 또 근 백년째 자리를 지키는 건물도 의외로 꽤 많다는 것을 확인할 수 있었다. 영화나 드라마에서 근대를 다루는 것이 유행인데, 이 책을 들고 인천의 원도심을 걸으며 근대 인천을 상상해보는 것은 어떨까. 훌륭한 답사안내서로서도 전혀 손색이 없다.

주말엔 도서관으로 영화보러 갈까?

매주 토요일 오후 2시

신석도서관

장 소 4층 어울림터
관람료 무료, 전체관람가
문 의 571-9457

3	31
허클베리 핀의 매직 어드벤처 78분, 한국어	요괴워치 : 엠파리대왕과 5개의 이야기다냥! 93분, 한국어
10	24
(도라에몽) 진구의 마계대모험 124분, 한국어	백조공주 : 해적에서 공주로 79분, 한국어
17	
정글번치 : 빙산으로의 귀환 71분, 한국어	

매주 일요일 오후 2시

심곡도서관

장 소 1층 어울림터
관람료 무료, 전체관람가
문 의 568-0133

4	11	18	25
빌리와 용감한 녀석들 93분, 한국어	늑대아이 117분, 한국어	미니언즈 91분, 한국어	마이펫 오지 89분, 한국어

※ 도서관 사정에 의해 상영작이 변경될 수 있습니다.

평생교육프로그램 수강생 모집

접수기간 2018. 3. 6.(화)~2018. 4. 2.(월) 교육기간 2018. 4. 3.(화)~6. 22.(금) 주 1회, 12강
접수방법 도서관 2층 사무실, 선착순 방문접수 및 온라인 수강신청
수 강 료 36,000원(교재비 및 재료비 별도) 문 의 565-1610

대상	프로그램명	운영일시	정원	운영장소
5~7세	그림책으로 배우는 그림 놀이터	화요일 16:00~16:50	12명	배움터1
	책과 함께 놀아요 A	화요일 15:30~16:20	12명	
	책과 함께 놀아요 B	화요일 16:30~17:20	12명	
6~7세	유아 창의블럭	수요일 16:00~16:50	15명	배움터2
초등 1~2	보드로 푸는 역사이야기 A	목요일 15:30~16:20	15명	
초등 3~4	보드로 푸는 역사이야기 B	목요일 16:30~17:20	15명	배움터1
초등 1~3	초등 논술교육	목요일 16:00~16:50	15명	
초등 1~3	창의 과학교실	금요일 16:30~17:20	12명	

※ 위 과목 내용은 도서관 운영 사정에 따라 변동 될 수 있습니다.

접수방법 도서관 3층 사무실 방문접수 및 온라인 홈페이지 접수(선착순)
수 강 료 36,000원(재료비 및 교재비 별도) 운영기간 2018. 4. 3.(화)~6. 21.(목), 총 12차시
모집기간 2018. 3. 6.(화)~다감 시 문 의 561-4117

대상	프로그램명	운영일시	교육장소	재료비 및 교재비
일반인	눈으로 보는 우리 역사와 지리	화요일 10:00~10:50	배움터1	없음
초등 1~2	도서관 속 수학놀이터	화요일 16:30~17:20	어울림터	10,000원
초등 3~6	한국사 탐험대	수요일 16:00~16:50	배움터1	없음
초등 1~3	교과서 과학실험 따라잡기	목요일 16:00~16:50	어울림터	1회 2,500원
5~7세	점핑클레이(A)	목요일 16:00~16:50	배움터2	초급 35,000원 중급 45,000원
5~7세	점핑클레이(B)	목요일 17:00~17:50	배움터2	초급 35,000원 중급 45,000원

접수방법 심곡도서관 2층 사무실 방문 및 온라인 홈페이지 접수
수 강 료 36,000원(재료비 및 교재비 별도) 운영기간 2018. 4. 2.(화)~6. 22.(금), 총 12차시
모집기간 2018. 3. 6.(화)~4. 2.(월) 문 의 568-0133

대상	과 목 명	교육내용	교육일시	장 소	재료비
5~7세	책이랑 미술이랑	그림책을 읽고 관련 미술놀이를 통해 창의력과 자신감 키우기	화요일 16:30~17:20	배움터2 3층	20,000원
성인	풀어보는 한국사	우리역사에 대한 바른 인식을 갖고 한국사의 기초를 다지는 프로그램	수요일 10:00~10:50	배움터1 3층	10,000원
초등 1~3	보드게임으로 푸는 책 이야기	주제로 선정된 책을 보드게임과 활용하여 풀어 나가는 프로그램	목요일 16:30~17:20	어울림터 1층	9,000원
5~7세	남남! 쿠키 클래스	요리에 동화, 과학, 음악 등을 접목한 오감발달 프로그램	금요일 16:30~17:20	배움터2 3층	60,000원

3월 우리 동네 도서관 주말 영화제



Seogu Cultural Art

(재)인천광역시 서구 문화재단 기획공연 봄맞이 음악회

KBS교향악단 제728회 정기연주회 로맨틱 센티멘털리즘 공연

일 시 2018. 3. 22.(목) 19:30

장 소 인천광역시 서구문화회관 대공연장

지 휘 요엘 레비(Yoel Levi)

협 연 파블로 페란데스(Pablo Ferrandez) 첼로

- 프로그램**
- 무소르스키(M. Mussorgsky)
민둥산에서의 하룻밤(A Night on the Bare Mountain)
 - 프로코피예프(S. Prokofiev)
신포니아 콘체르탄테(Sinfonia Concertante)
 - 차이코프스키(P. I. Tchaikovsky)
교향곡 제6번 b단조, '비창' (Symphony No. 6 in b minor, 'Pathétique')

입 장 료 R석 30,000원 / S석 20,000원 / A석 10,000원

예 매 처 엔티켓(1588-2341)

문 의 서구 문화재단 문화사업팀 (567-1160)



검단복지회관

문화·체육아카데미



2018. 4. 2.~6. 23.
(12주)

접수기간 **2018. 3. 5.~3. 30.**

기존회원(50%) 2018. 3. 5.~3. 10.

기존 및 신규회원(50%) 2018. 3. 12.~3. 30.

접수방법 선착순 방문 및 인터넷 접수

문 의 561-4115

※ 강좌시간 및 이용 유의사항 등의 세부 안내는
검단복지회관 홈페이지 www.issi.or.kr/welfare에서
확인 가능합니다.

문화아카데미

중국어, 일어, 영어, 프랑스어, 한국화, 서예, 기타, 플라워디자인, 스마트폰, 캘리그래피 등
22개 과목

체육아카데미

에어로빅, 줌바댄스, 발리댄스, 배드민턴, 라인댄스, 요가, 필라테스, 한국무용, 실버사교댄스, 댄스스포츠, 유아발레 등
36개 과목

03 March 기타 문화공연

관람료 유료

장 소 엘림아트센터
(서구 경서동 950-14 엘림존 6층)

문 의 289-4275

- 3월 4일 일요일 오후 4시
- 3월 9일 금요일 오후 7시 30분
- 3월 10일 토요일 오전 11시, 오후 2시
- 3월 11일 일요일 오후 4시
- 3월 18일 일요일 오후 4시
- 3월 25일 일요일 오후 4시

김나연 바로크 바이올린 독주회
마틴 슈메딩 오르간 독주회
책 읽어주는 베토벤
최병호 바이올린 독주회
김지혜 피아노 리사이틀
이예원 오르간 독주회 '봄의 향연'

