

2019. 04.

vol.268

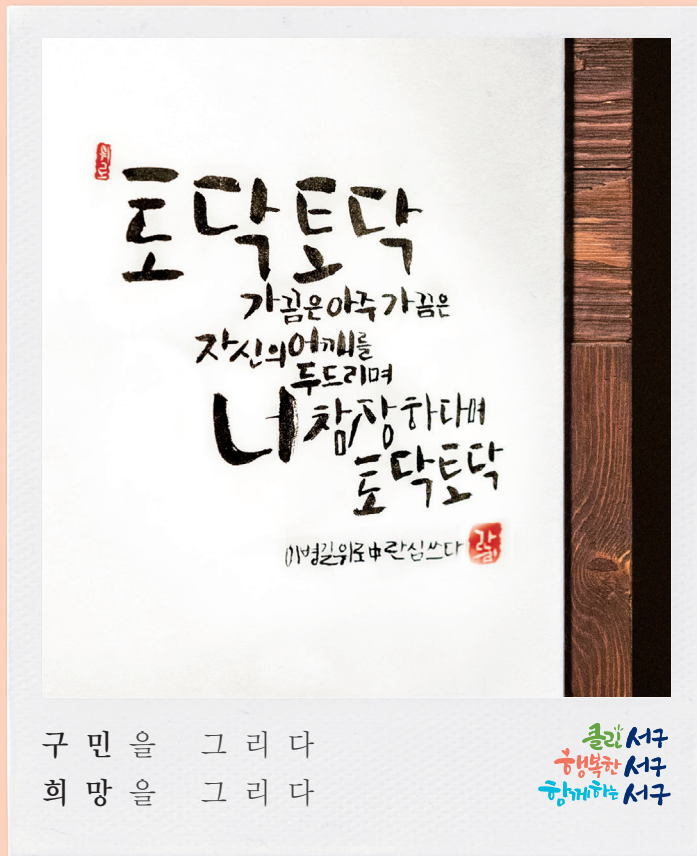

검암동 캘리그래피 동아리 작품

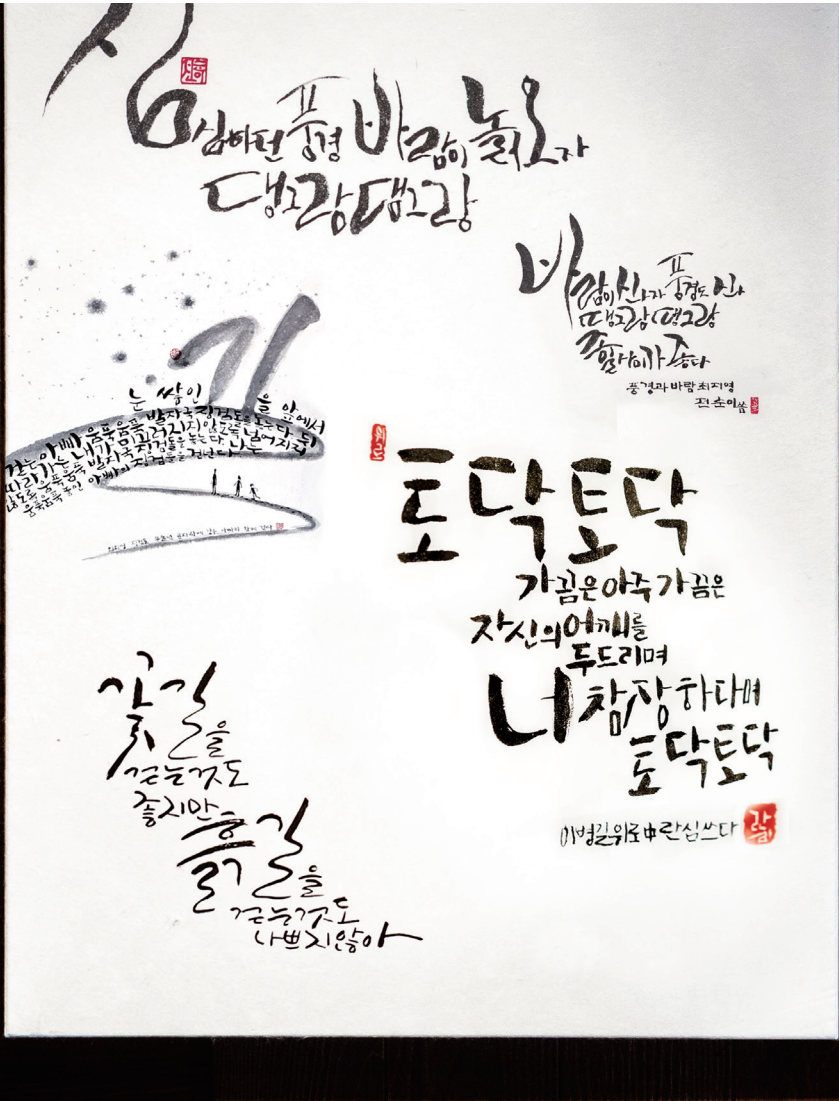

검암동 캘리그래피 동아리
우주희감 미너들의 캘리그래피 작

Green 서구

INCHEON SEOGU NEWSLETTER

2019. 04.

vol.268

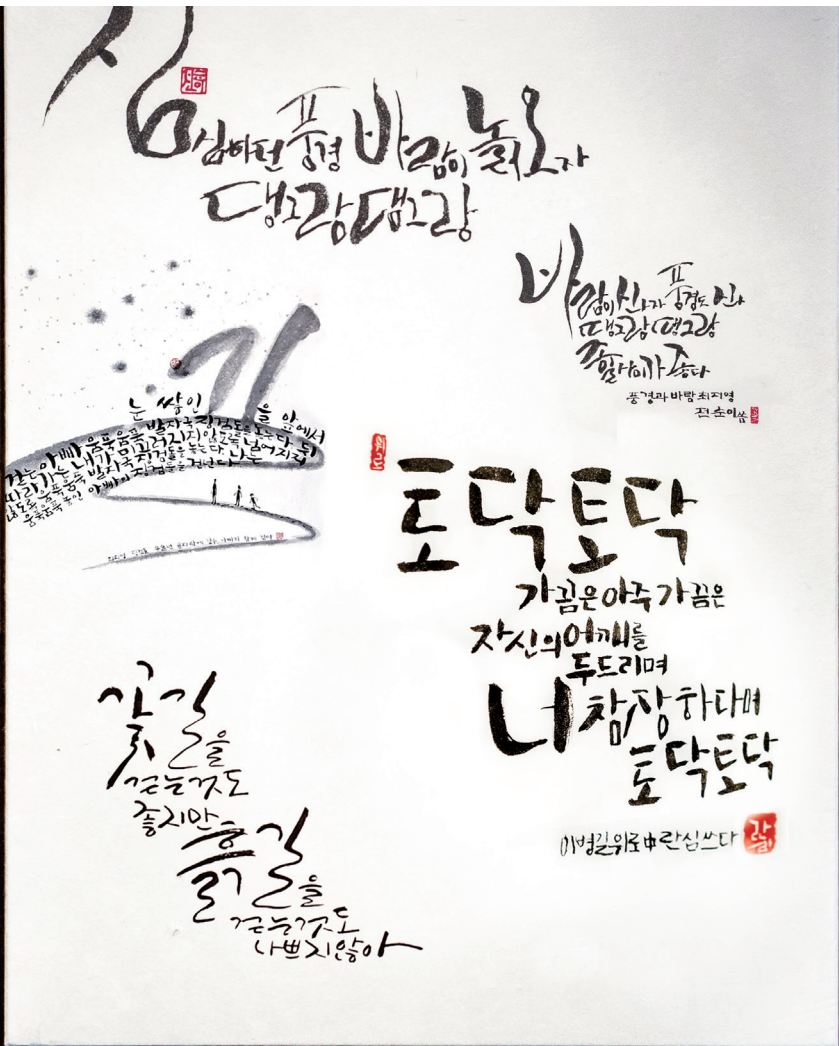

검암동 캘리그래피 동아리
우주희강 미녀들의 캘리그래피 작

노인 한 사람이 죽으면 도서관 하나가 불타는 것과 같다는 아프리카 속담이 있습니다.

오랜 인생역정을 통해 터득한 경험과 지혜가 그만큼 소중하다는 뜻입니다.

이처럼 우리 사회도 노인을 인정하고 존중해주길 바랍니다.

여러분의 관심과 나눔이 있다면

보다 행복한 세상을 만들어 갈 수 있을 겁니다.

55만 구민들의 희망 릴레이

노인은 우리보다 먼저 살아온 '인생 선배님'임을 기억해주세요

검단노인복지관 관장
변정임 님께서
보내주신
희망 메시지



작은 소리도 크게 듣는
서구가 되겠습니다!



여러분의 희망을 이야기해주세요!

55만 구민들의 행복과 서구의 발전을 위한 여러분의 이야기에 귀 기울이겠습니다. 2019년, 희망의 메시지를 전달하고 싶으신 분이 있다면 신청해주세요. 그린서구 편집실에서 직접 찾아가 여러분의 이야기를 들어드립니다.

신청하실 곳 greenseogu@naver.com

발행일 2019년 3월 25일 | 발행인 서구청장
편집 홍보미디어과 | 주소 인천광역시 서구 서곶로 307(심곡동)
기획·디자인·제작 웨스트코㈜
전화 032)560-4142 | 팩스 032)560-2709
홈페이지 www.seo.incheon.kr

그린서구는 구민 여러분과 함께 만들어가는 소식지입니다.
독자 분들이 참여할 수 있는 다양한 소통 공간을 마련했으니
많은 관심 부탁드립니다.

CONTENTS

- 04 **알아두면 쓸데있는 신비한 서구 사전 ①**
노인복지 행복지수 '쑥쑥'
- 08 **알아두면 쓸데있는 신비한 서구 사전 ②**
서구 지역화폐 서로e음
- 10 **서구가 알고 싶다**
구민이 물으면 서구가 답합니다
- 11 **위기탈출 서구**
춘곤증 이겨내기
- 12 **서구투어**
아라자전거길
- 14 **어서와, 서구는 처음이지?!**
경인 아라뱃길
- 16 **서구 투데이**
손끝에서 피어나 따스함을 전하다
- 18 **서구 뉴스**
의회 소식, 시정 소식
- 20 **우리동 소식**
4월 우리동 활동 정보
- 22 **정보를 그리다**
생활정보, 보건복지, 유관기관 정보
- 26 **독자마당**
서구 신춘 문예
- 28 **서구를 그리다**
독자 컬러링 이벤트



노인복지 행복지수 쑥쑥

검단노인복지관

오는 4월 10일, 지역 어르신들의 꿈과 바람을 담아 검단 노인복지관이 첫발을 내딛습니다. 어르신이 행복한 서구를 만들고 지역사회가 함께 사는 서구를 만드는 것은 우리 모두의 소중한 가치입니다.

주소 인천광역시 서구 검단로 502번길 15-1
전화 ☎ 070-8177-4353

존중과 배려가 있는 복지관

그동안 인근에 복지관이 없어서 버스를 타고 멀리 이동하셨던 어르신들이 복지관이 지어지는 내내 설레는 마음으로 기다리셨다고 합니다. 그 마음들이 차곡차곡 쌓여서 복지관이 건립되었습니다. 검단노인복지관은 어르신의 가치를 존중하고 서로 배려하는 소중한 문화를 만들어 나가겠다는 약속을 드립니다.

어르신들에게도 한 때 꿈이 있었을 것입니다. 검단노인복지관은 이러한 어르신들의 꿈을 지지하고 열렬히 응원하겠습니다. 보다 활기찬 인생 2막을 위해 다양한 평생교육 프로그램(어학, 컴퓨터, 운동, 음악 등)을 진행합니다. 어르신들의 욕구에 귀 기울이고 즐거운 배움을 통해 성장하고 꿈에 한 발짝 다가설 수 있도록 손잡고 함께 하겠습니다.

복지관 결국 행복으로 이어집니다. 그 행복은 혼자만의 힘으로 이루어지지 않습니다. 지역사회에서 어르신들 복지에 대한 고민과 나눔이 커지고 깊어질 수 있도록, 그래서 함께 사는 우리 모두의 기쁨이 되기를 희망합니다.

66 활기찬 인생 2막,
어르신과 함께
열어갑니다. 99



검단노인복지관 개관식

일시 4월 10일(수) 14:00
장소 검단노인복지관(검단로 502번길 125-1)
대상 지역 어르신 및 시설 관계자 150여명

검단노인복지관 인천광역시 서구 검단로 502번길 15-1 ☎ 070-8177-4353

자율이용 프로그램 ※ 4월 1일부터 운영 시작	체력단련실, 바둑장기실, 탁구실
평생교육 프로그램 ※ 5월 2일부터 운영 시작	어학프로그램, 탁구반, 요가, 에어로빅, 건강체조, 기타, 민요, 우쿨렐레, 합창반, 실버댄스, 노래교실, 홀라댄스, 댄스스포츠, 청차만들기, 서예, 문인화, 스마트폰, 컴퓨터반 등

서구노인복지관 인천광역시 서구 신석로 121번길 10 ☎ 582-4071~3

건강 프로그램	기체조, 댄스스포츠, 라인댄스, 라지볼, 사교댄스, 요가, 에어로빅, 우리 춤, 차밍
교육 프로그램	영어, 일어, 중국어, 컴퓨터, 인터넷, 핸드폰활용, UCC제작, 한글, 한자
취미·여가 프로그램	기타, 노래교실, 카메라활용, 농악, 민요, 문인화, 미술, 서각, 오카리나, 종합공예, 하모니카, 한국무용, 한글서예, 한문서예, 합창

연희노인문화센터 인천광역시 서구 승학로 263 ☎ 569-7351~3

어학 프로그램	영어반, 중국어반, 국어기초반, 성인문해반, 일본어반
건강 프로그램	멧돌체조, 실버요가, 시니어로빅, 힐링댄스, 건강체조, 기체조, 난타, 사교댄스, 웃음요가, 댄스스포츠
취미/여가 프로그램	오카리나, 기타, 하모니카, 사물놀이, 노래교실, 합창, 미술반, 서예, 사군자

가좌노인문화센터 인천광역시 서구 장교개로 387 ☎ 581-7074~5

어학교육 프로그램	국어, 영어기초, 영어중급, 일어기초, 일어중급, 중국어, 한자, 역사
건강증진 프로그램	웰빙요가, 시니어로빅, 라지볼A
정보화교육 프로그램	생활문서작성, 멀티미디어, 컴퓨터왕기초, 컴퓨터중급, 스마트폰기초, 스마트폰활용
문화여가 프로그램	노래교실, 한국무용, 한국무용기초, 댄스스포츠 기초, 댄스스포츠 중급, 사교댄스 기초, 사교댄스 중급, 사물놀이, 풍물놀이, 민요, 라인댄스

한 눈으로 보는 서구의 노인복지

인천 서구가 지역 내 노인들을 위한 다양한 복지 정책을 추진하고 있다. 구민의 행복한 노년을 위해 어떤 활동을 펼치고 있는지 한눈에 살펴보자.



우리 구 노인 인구

약 **50,551** 명

우리 구 노인 복지 예산

1,240 억 원



사회서비스형 노인 일자리 신규 운영



- 참여자격** 만65세 이상 기초연금수급자
- 근무조건** 월 66시간, 10개월 근무 (월 59만원)
- 활동장소** 지역아동센터 등 취약계층지원 시설
- 신청/문의** 서구노인인력개발센터 ☎ 569-1362

건강하고 활력있는 삶을 위한 노인여가시설 확충



검단노인복지관 4월 10일 개관
원당동 구립경로당 1 개소를 금년 1월에 착공해
2020년 3월 개소 예정

소득하위 어르신 대상 기초연금 인상

30 만원
↑
25 만원

올해 4월부터 기존 월 최대
25 만원에서 소득하위 **20%** 어르신을 대상으로
월 최대 **30** 만원으로 인상

방문 신청
동 행정복지센터, 국민연금공단

온라인 신청
복지로 www.bokjiro.go.kr

사물인터넷(IoT) 기술기반 '어르신 안심안부서비스'

119

어르신의 움직임을 실시간 감지하고 위급 상황시,
119 통화 연결 후 어르신 주소가 자동 전송되는 동시에
독거노인생활관리사에게 119호출 문자 자동 전송

어르신들이 일정시간 움직임이 없을 경우,
경고 알림 문자 전송

신청 / 문의
서구노인복지관 ☎ 582-4071

요람에서 무덤까지 책임지는 서구의 따뜻한 노인 복지입니다.
서구민이라면 누구나 누릴 수 있도록 탄탄한 정책을 마련하겠습니다.



서구 지역화폐 서로e음



서로e음 5월 1일 탄생!

사용하세요 알뜰하게!

사용자 10% 캐시백 쌓기
연 1,000만원 사용 시 100만원 적립

사용자 30% 소득공제 쌓기
전통시장 40% 소득공제

사용자 6,000만원 경품행사 쌓기
1등 친환경자동차 외 515명 사용액 비례 추첨 선정

사용하세요 똑똑하게!

가맹점 0.5% 카드수수료 지원 쌓기
서로e음 연매출 3억원 시 150만원 지원

가맹점 1,000억원 매출 쌓기
목표액 1,000억원 달성 시 점포당 400만원 지원



구민과 소상공인 하나되기 :

구민의 계획적 소비 = 소상공인 매출 = 서구발전



서구 지역화폐 서로e음이란?

지역경제 활성화와 지역공동체 강화를 위한 서구 지역화폐가 오는 5월 1일 발행된다. 서구 지역화폐 '서로e음'은 지난해 12월 대국민 명칭공모를 통해 선정되었고 구민과 구민, 골목과 골목을 이어준다는 의미와 서구가 발전해 가는 길을 서로 이어준다는 의미가 있다. 구민들은 계획적인 소비를 하고, 서구 내 점포들의 소득은 증대되어 대한민국 경제 중심, 서구로 발돋움 하려한다.

문의 경제에너지과 생활경제팀 ☎ 560-4437

서구지역화폐 서로e음 발급방법

※ 5. 1. 부터 신청 가능

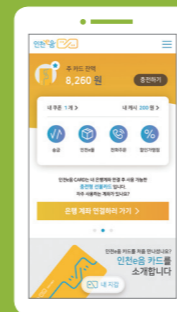

- ① play스토어/app스토어에서 인천e음 App 다운로드
- ② 앱열기 및 앱 권한동의
- ③ 인천e음 회원가입 및 약관동의
- ④ 휴대폰 본인 인증
- ⑤ 아이디 및 보안비밀번호 설정
- ⑥ 카드신청 및 등록
- ⑦ 실물카드 등록
- ⑧ 카드정보 입력
- ⑨ 충전하기 계정등록

※ 소득공제 앱에서 신청(충전한도 50만원~200만원 상향 시 소득공제 자동신청)
※ 자동충전 기능 앱에서 설정(기준하한 또는 월정액 충전 가능)

Q & A

서구가 알고 싶다

구민이 물으면 서구가 답합니다!

서구의 중심에는 구민이 있다. 서구 곳곳을 삶의 무대로 살아가고 있는 성별 불문, 세대 불문의 사람들. 2019년 그린서구가 55만 서구 구민들의 다양한 색 공금중에 시원하게 답변드리기 위해 마이크를 들고 길을 나선다. 이름 하여 '서구가 알고 싶다' 현장의 생생한 목소리를 지면을 통해 전한다.



엄익진(검단1동)

Q. 장애등급제 폐지에 대한 계획이 궁금합니다

올해 7월부터 '장애등급제 폐지'가 단계별로 시행됩니다. 장애등급 폐지 정책을 서구에서는 어떤 식으로 홍보하고 적용할 계획인지 궁금합니다.

A. 장애등급제 폐지에 대해 관내 구민들께는 SNS홍보, 구정소식지 게재, 전광판 등을 통해 홍보할 예정입니다. 장애등급제 폐지는 단순 등급폐지를 넘어 각종 장애인서비스의 이용자 확대로 이어질 예정으로, 현재 문제되고 있는 장애등급에 따른 차등지원의 한계를 해소하는데 도움이 될 것으로 예상됩니다.



이미자(석남동)

Q. 환경오염에 대한 대책이 있는지 궁금합니다

요즘 미세먼지 등 대기오염 문제가 심각해지고 있는데 서구에서는 미세먼지에 대한 저감조치 등 해결방안이 있는지 궁금합니다.

A. 「고농도 비산먼지 비상저감조치」 발령 시 청소차량 총 41대를 투입하여 서구 전역으로 도로 물청소를 하고 있습니다. 또한 공공기관 차량2부제 실시, 자동차 매년 단속, 수도권 노후경유차 운행제한, 관급 공사장 및 사업장 조업 단속 실시, 미세먼지 측정망 확충 등 대기질 개선을 위해 노력하고 있습니다.



이우택(검암동)

Q. 독립서점 등 지역 서점을 살리기 위한 정책이 필요합니다

다른 지역에서는 '희망도서 바로 대출 서비스' 등 도서관과 서점을 연계해 운영하는 정책이 시행되고 있는데 서구에서도 이런 정책들을 추진할 계획이 있나요?

A. 지난해부터 공공도서관과 지역서점이 연계한 독서행사 운영, 지역서점을 통한 공공도서관 도서 구입, 지역서점이 표기된 '인천 책지도' 발간 등을 통해 지역서점을 활성화하고, 구민들에게 알리고 있습니다. 다만, '희망도서 바로 대출 서비스'와 관련해서는 향후 검토하여 지역서점을 살리기 위한 다양한 지원 사업을 시행하겠습니다.

눈이 감기는 빈

춘곤증 이겨내기

추운 겨울이 지나고 따스한 바람이 불어오니 몸은 나른해지고 졸음이 쏟아진다. 계절 변화에 적응을 못한 신체 증상인 '춘곤증'이 찾아왔기 때문이다. 무너진 생체 리듬을 되돌리려면 어떻게 해야 할까?

어떻게 예방해야 하나요?

<p>1 음주, 흡연, 카페인 음료 섭취 자제</p>	<p>2 규칙적으로 풍부한 영양소 섭취</p>	<p>3 일정한 시간에 맞춰 충분한 수면</p>	<p>4 스트레칭이나 간단한 맨손체조, 가벼운 산책</p>
--	--------------------------------------	---------------------------------------	---

춘곤증 극복에 도움을 주는 음식은?

<p>쌈싸래한 맛 두릅 두릅을 섭취하면 단백질이 많이 함유되어 있어 몸에 활력을 공급하고 피로를 풀어준다. 비타민 C와 사포닌이 많이 함유되어 암유발 물질도 억제시킨다.</p>
<p>돌아온 입맛 냉이 입맛을 돋우는 데 냉이만 한 게 없다. '봄나물의 여왕'이라고 불리는 냉이에는 각종 비타민이 풍부해 춘곤증에 큰 효능을 볼 수 있다.</p>
<p>힘이 솟는 맛 주꾸미 단백질과 타우린 성분이 풍부한 주꾸미는 체력 보강에 도움이 된다. 뇌 기능을 돕는 DHA 성분이 다량 함유되어 있어 집중력 저하를 막아주는 탁월한 음식이다.</p>
<p>새콤달콤한 맛 딸기 비타민C가 많은 딸기는 체력 증진, 스트레스 완화, 면역력 향상 등 다양한 효능을 지니고 있다. 하루에 4개만 먹어도 몸에 필요한 비타민을 충분히 섭취할 수 있다.</p>
<p>싱싱한 바다의 맛 전복 전복은 고단백, 저지방식품으로 체내에 잘 흡수되어 건강식에 좋다. 아연 성분은 성장 발육과 상처 회복, 면역력 증강에 좋으며, 내장에 많은 영양분이 있다.</p>

봄 따라 길을 달리다

아라자전거길



포근하게 느껴지는 봄만큼 라이딩하기에 좋은 계절은 없다.
 한적한 자전거 도로를 달리고 싶다면 지금 당장 아라자전거길로 떠나자.
 쪽 뻗은 길을 따라 꽃들이 수줍게 고개를 내밀고 당신을 기다린다.

한 강에서 서해까지 논스톱 질주

서울 한강과 인천 서해바다를 잇는 아라자전거길을 따라 양쪽으로 놓인 아라자전거길은 2012년 완공된 국토종주 코스다. 서해에서 남해까지 한국의 중심도시를 가로 질러 633km를 종단하는 국토종주 대표코스인 인천~부산 노선의 시종착지로, 전국 각지에서 몰려든 자전거 여행자들이 그 시작과 끝을 달린다. 국토종주 인증 수첩에 아라자전거길 페이지가 마련되어 있어 라이더라면 꼭 한 번 들러야 하는 코스이기도 하다. 하지만 21km의 코스는 북한강, 남한강, 금강, 동해 등의 다른 코스보다 거리가 현저히 짧아 약간의 아쉬움이 남는다. 사실 힘들게 달려 보람을 느낀다기보다 힐링과 함께하는 곳이다.

아라자전거길은 물길 따라 다양한 볼거리와 놀거리를 제공하는 관광·레저의 공간으로 유명하다. 다양한 디자인과 조명의 조화, 정갈하게 꾸며진 정원을 보거나 잠시 쉬면서 뱃길을 조망할 수 있어 가슴이 뻥 뚫리는 기분을 만끽할 수 있다.



부담 없이 즐기는 자전거 여행

아라자전거길은 동호인이 아니더라도 서구 구민이라면 한 번쯤은 들어봤을 곳이다. 자전거 초보자와 데이트를 즐기는 연인, 국토종주에 도전하는 중·상급자 젊은이들까지 많은 사람들이 이용하고 있다.

자전거길을 달리고 싶지만 자전거가 없다면 자전거 대여소로 향하자. 자전거를 대여할 수 있는 곳은 경인항 인천터미널과 김포터미널 그리고 가운데 시천교, 계양대교 아래 등에 있다. 시민들의 편의를 고려해 반납은 아무 곳이나 가능하다. 오전 10시부터 오후 6시까지 운영하며, 대여 마감은 오후 5시까지다. 대여료는 1인일 경우 1시간에 4,000원(추가 10분당 500원), 2인일 경우 6,000원(추가 10분당 1,000원)이다. 자세한 사항은 홈페이지를 통해 꼭 확인해봐야 한다. 만일의 경우를 대비해 간단한 정비를 받을 수 있는 노상 정비소도 운영한다.

도로 상태는 지속적인 관리 덕분인지 노후되거나 단절된 구간이 없고, 경사가 거의 없어 초심자 구간이라 할 수 있다. 가족, 연인과 함께 봄나들이 장소를 찾고 있다면 아라자전거길로 떠나보는 건 어떨까?

경인 아라뱃길 A TO Z

인천권역, 시천권역

인천 앞바다와 한강을 연결하는 국내 유일한 운하, 아라뱃길을 소개합니다.
뱃길을 따라 산책로와 자전거 도로가 있으며, 다양한 문화·휴식공간을 갖추고 있습니다.
각양각색의 매력이 있는 아라뱃길로 출발해볼까요?

아라인천여객터미널



아라뱃길로 출발~!

아라인천여객터미널의 건물 모양은 오대양 육대주를 향해하는 크루즈를 형상화한 모습입니다.

서구캐릭터
서동이



부응~

볼거리가 많아요~

아라리움 건물 1층에는 아라뱃길 홍보관이 있어요. 홍보관에는 아라뱃길, 항만물류, 세계운하, 갑문과학 등이 재미있게 설명되어 있어요. 배를 운항하는 체험도 해볼 수 있습니다.

아라리움



하나들 셋!

찰칵!



높이
76m

올라가자

아라타워 전망대

아라인천여객터미널의 랜드마크인 아라타워 전망대에 올라가볼까요? 76m의 높이로 전망대에서 바라보는 서해 풍경은 한 폭의 그림처럼 아름답습니다.



멋지다

시천가람터

도심 속 워터프론트 공간으로, 다양한 문화행사와 드래곤보트대회를 비롯한 각종 수상레저 스포츠를 즐길 수 있습니다. 가족 단위 주말 나들이 명소로 유명한 곳이기도 하지요~!



아라폭포



좌악!!

좌악!!

계양산 협곡의 지형을 이용해 만든 폭 150m의 거대한 인공폭포입니다. 인공폭포를 지나는 수변산책길이 있으니 폭포의 시원함을 만끽해보세요.



아라마루

물 위 45m 높이에 위치한 원형모양의 전망대로 뱃길이 내려다보입니다. 바닥이 유리로 되어 있어 짜릿한 스릴을 즐길 수 있습니다.

무서워~!



아라뱃길에서
신나게 놀아요~!



천년의 약속이 흐르는 뱃길,
경인 아라뱃길로 놀러오세요~!

의회 소식

서구 구도심 “명품도시로의 발전” 촉구 결의안 채택



문의 의회사무국 의사팀 ☎ 560-5860

인천시 서구의회(의장 송춘규)는 2월 12일 한승일 의원이 대표발의하고 16명의 의원이 동의한 ‘서구 구도심 명품도시로의 발전 촉구 결의안’을 채택했다.

이번 결의안을 통해 친환경·첨단 미래도시 첨단신도시 개발과 교육·행정복합타운 루원시티, 국제업무·금융 및 첨단산업단지 청라국제도시 조성이 활발하게 추진되는 반면, 개탄스럽게도 구도심에 대한 관심과 정책은 매우 부족한 실정임을 지적했다. 특히 경인고속도로 인근 구도심은 지속적인 인구 감소와 고령화, 동서 단절, 소음·분진·매연 등 주거환경의 악화로 인한 상대적 소외감과 박탈감, 재산가치 하락이라는 문제가 제기되고 있음을 강조했다.

인천 서구의회 제229회 임시회 의정활동

검단노인복지관, 루원시티 도시개발사업 홍보관 현장방문



인천시 서구의회(의장 송춘규)가 지난 2월 15일 제229회 인천광역시 서구의회 임시회 기간 중 현장방문을 실시했다. 이번 현장방문은 서구의회 의원 및 해당 집행부 공무원들이 참석하였으며, 검단노인복지관 및 루원시티 도시개발사업 홍보관을 방문했다. 먼저 검단노인복지관을 방문한 의원들은 관계자로부터 도시개발사업 진행에 대한 현황보고를 받았다. 이날 의원들은 “검단노인복지관은 어르신들이 이용하는 시설인 만큼 손잡이 등 안전시설 설치에 세심한 주의를 기울여 주시고 보다 많은 어르신이 이용할 수 있도록 시설운영에 최선을 다하여 주시기 바란다.”며 개관 준비에 만전을 기할 것을 당부했다.

또한 루원시티 도시개발사업 홍보관에 대하여 “루원시티 도시개발 사업을 성공적으로 추진하여 구민 기대에 부합하고 루원시티가 서구지역 발전의 중심지가 될 수 있도록 노력해 달라.”고 전했다

인천 서구의회 제229회 임시회 마무리

2019년도 주요업무보고, 조례안 심의 등



인천시 서구의회(의장 송춘규)가 2월 22일을 끝으로 총 11일간의 임시회 일정을 마무리했다. 먼저 2월 12일 제1차 본회의에서 한승일 의원의 서구 구도심 명품도시로의 발전 촉구 결의안을 시작으로 2월 13일부터 2월 20일까지 2019년도 주요업무보고가 진행됐으며, 검단노인복지관과 루원시티 도시개발 사업 홍보관을 현장방문하여 개관을 앞둔 복지시설을 점검하고 도시개발 사업의 진행현황을 확인했다. 또한, 2월 21일에는 상임위원회에서는 심도 있는 조례안 심사가 진행되어 의회운영위원회에서 1건, 기획총무위원회에서 6건, 복지도시위원회 10건의 조례안을 심사했다. 2월 22일 제2차 본회의에서는 총 17건의 조례안과 ‘골목상권 활성화 조사 특별위원회 연장의 건’ 심의를 마지막으로 제229회 인천광역시 서구의회 임시회를 마무리했다.

시정 소식



재활용품 수집 어르신들의 안전 행진다

우리 시가 생계를 위해 폐지 등 재활용품을 수집하는 노인과 장애인들에게 안전용품 지급할 예정이다. 시는 지난달부터 재활용품을 수집하는 노인 2,139명과 재활용품 업소 등을 대상으로 실태조사를 벌여 지원대책을 마련했다. 시는 우선 교통사고 발생을 막기 위해 안전조끼와 야광안전띠를 지급할 계획이다. 또 혹한기 방한복과 작업화 등도 지급하고, 여름철 폭염 대비 안전용품도 지급할 계획이다.

문의 시 노인정책과 ☎ 032-440-2814

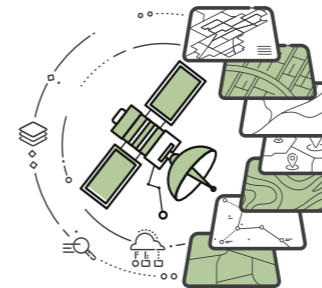

고해상도 항공영상 서비스 제공

우리 시는 지난해 3~7월 촬영한 고해상도 항공영상을 시민들이 토지 이용과 건축물 현황 파악 등에 활용하도록 인터넷으로 제공한다. 스마트GIS인천(imap.incheon.go.kr) 사이트를 통해 1985년부터 현재까지 매년 촬영한 항공영상을 열람할 수 있다. 국토정보플랫폼(map.ngii.go.kr)을 이용한 인천시 항공사진 온라인 무료 발급서비스도 진행한다.

문의 시 토지정보과 ☎ 032-440-4587



세계문자박물관, 송도에 7월 착공

송도 국제도시에 건립되는 ‘국립세계문자박물관’이 오는 7월 착공한다. 국립세계문자박물관은 오는 2021년 개관을 목표로 송도 센트럴파크에 연 면적 15,650㎡ 규모로 건립될 예정이다. 국립세계문자박물관은 고대부터 현대까지 유무형의 세계 각국의 문자 자료를 수집해 전시하고 문자언어 연구와 학술 교류, 세계 문화 체험 등도 할 수 있도록 할 계획이다.

문의 시 문화시설과 ☎ 032-458-7252



옹진군 진두항, 국가어항으로 신규 지정

옹진군 영흥도 진두항이 ‘국가어항’으로 신규 지정됐다. 어항에는 국가어항과 지방어항, 어촌정주어항, 마을공동어항 등이 있으며, 이 중 이용 범위가 전국적인 어항 또는 섬이나 외딴곳에 있어 어장 개발 및 어선 대피에 필요한 어항을 해양수산부 장관이 국가어항으로 지정한다. 진두항에는 낚시레저 전용부두, 주차장 등을 조성해 해양관광 거점어항으로 육성할 계획이다.

문의 시 수산과 ☎ 032440-4852

우리동 소식

검암경서동

검암애맘, 이웃돕기 성금 100만원 기부

지난 2월 28일 서구 검암·경서동 지역 커뮤니티 카페인 검암애맘에서 베품시장 수익금 100만원을 검암경서동 지역사회보장협의체에 기부했다.

검암애맘 대표 송은정은 “매년 이웃돕기 모금에 동참할 수 있어 기쁘고, 이웃돕기 성금이 지역사회 어려운 이웃에게 도움이 되길 바란다.”고 말했다. 이날 전달된 이웃돕기 성금은 검암경서동 지역사회보장협의체를 통해 지역사회 저소득층을 위해 사용될 예정이다.



문의 검암경서동 행정복지센터
☎ 560-3011

석남1동

석남1동, 학교주변 불법광고물 일제정비

석남1동 행정복지센터(동장 박희익)는 신학기를 맞아 쾌적하고 안전한 통학환경 조성을 위해 지난 3월 20일까지 학교주변 불법광고물 일제정비에 나섰다.

음란·퇴폐적인 유해광고물과 보행자의 통행에 지장을 초래하는 불법광고물에 대해서는 앞으로도 적발 즉시 수거·폐기처분하고, 파손·추락 우려가 있는 학교주변 노후 간판에 대한 안전점검과 정비를 병행했다. 박희익 동장은 “신학기를 맞아 학교주변 일제정비로 학생들의 안전사고에 예방에 최선을 다하고 차량과 사람의 통행이 많은 도로변과 상가 밀집지역의 불법광고물에 대해서는 지속적인 단속과 정비를 추진할 것”이라고 말했다.



문의 석남1동 행정복지센터
☎ 560-4607

가좌1동

새마을협의회·부녀회 사랑의 쌀 나눔 행사

지난 2월 26일 새마을협의회·부녀회에서는 ‘2019 기해년 화합한마당 척사대회’를 통해 거둔 수익금으로 가좌1동의 소외된 이웃에게 사랑의 쌀(10kg × 40포)을 전달했다. 28년째 이어져 온 가좌1동 척사대회는 그동안 주민들이 흥겹게 어울리는 화합마당을 이끌고, 수익금을 지역의 소외된 이웃 및 어르신들과 나누며 나눔의 의미를 몸소 실천해 오고 있다. 김성재 새마을협의회장은 “이번 행사를 통해 주민들이 함께 흥겹게 어울리게 되어 기쁘고, 작은 나눔이라도 어렵고 소외된 주변 이웃에게 조금이나마 위안이 되었으면 한다.”며 “앞으로도 이웃과 지역사회를 위한 봉사를 지속적으로 실천하겠다.”고 말했다.



문의 가좌1동 주민자치센터
☎ 560-3182

가좌3동

사랑애(愛) 손길 무료 이·미용 서비스 실시

가좌3동 지역사회보장협의체에서는 “따뜻한 복지마을” 만들기의 일환으로 지역사회 내 소외계층을 위한 무료 이·미용 서비스(컷트)를 제공하고 있습니다. 지역주민의 많은 참여 바랍니다.

- 사업 기간** 2019년 3월 ~ 12월
- 추진 일시** 매월 둘째 주 수요일 오후 2시 ~ 4시
- 장소** 가좌3동행정복지센터 2층 회의실
- 재능기부자** 로이드밤 헤어 (가맹사업부 이사: 김연수)
- 지원 대상** 가좌3동 관내 저소득층 중 이·미용 서비스(컷트) 희망자
- 예상 인원** 약 50명(희망)



문의 가좌3동 행정복지센터
☎ 560-3324

불로대곡동

희망 나눔을 위한 후원물품 지원

불로대곡동 지역사회보장협의체와 6개 자생단체는 지난 2월 21일에 관내 어려운 이웃들에게 후원물품을 전달했다. 이번 전달식은 ‘희망 나눔 릴레이 사업’의 일환이다. 155만원의 후원금을 모아 양곡10kg 50포를 마련했다. 불로대곡동 자생단체 회원들은 “단순한 후원품 전달이 아니라 우리의 따뜻한 마음을 함께 전달하고 싶다”고 말했다.

불로대곡동 동장(이서진)은 “매년 관내 소외계층을 위해 앞장서서 노력해 주시는 자생단체원들에게 감사드리며, 앞으로도 다양한 자원을 연계하여 건강한 이웃사랑을 지속적해서 실천할 계획이다”고 말했다.



문의 불로대곡동 행정복지센터
☎ 560-4615

원당동

“학교 다녀오겠습니다.” 초등학교 신입생 책가방 전달

원당동 지역사회보장협의체는 2월 27일 초등학교 신입생들에게 사랑의 책가방을 전달했다.

책가방 지원사업은 3년째 진행해오는 사업으로 올해 5명의 아동을 포함하여 총21명의 저소득 세대아동들에게 책가방을 전달했다.

이 자리에서 임은숙 원당동장은 “책가방 지원을 통해 저소득 가정의 경제적 부담을 덜고, 아이들이 활기차고 자신 있게 학교생활을 시작할 수 있는 계기가 되기를 바란다.”고 말했다.



문의 원당동 행정복지센터
☎ 560-3484



정보를 그린다

서구를 바꾸는 정보,
서구의 소식이 내일의 발전을 만듭니다.

청년층 중소기업 취업지원사업 참여기업 모집

- 사업기간** 2019년 1월 ~ 예산 소진 시까지
- 지원대상** 관내 만18세 ~ 만34세, 미취업 청년을 고용 안정정보망(워크넷)을 통해 정규직으로 채용하는 관내 중소기업(상시근로자 5인 이상 업체 위주)
- 지원내용**
 - 참여기업에 1인당 최대 월 600천원 (월 임금50%), 6개월까지 임금 지원
 - 참여청년의 역량 강화를 위한 직무교육
- 신청서류** 참여신청서, 사업자등록증, 근로계약서, 4대보험 가입자명부, 개인정보동의서, 주민등록초본, 고용보험피보험자격이력내역서(1년이력)
- 신청방법** 직접방문 또는 FAX(560-2731) 신청
- 문의** 사회적경제일자리과 청년창업지원팀 ☎ 560-5807

산모신생아건강관리사

과정명	일정	접수 마감일	수강료
산모신생아 건강관리사	신규 8일 (수시접수) 경력 5일 (수시접수)	-	신규 16만원 경력 15만원

※ 경력자과정은 요양보호사, 사회복지사, 간호사, 간호조무사 자격증 소지자에 한함
문의 인천서구여성인력개발센터 ☎ 577-6091

지역산업 맞춤형일자리창출 지원사업

과정명	일정	접수 마감일	교육내용
호텔 객실관리사	4월 15일 ~ 5월 28일 오전	4월 10일	객실관리 실무실습, 호텔 현장실습
간호조무사 (재취업) 양성과정	4월 17일 ~ 5월 31일 오후	4월 12일	간호직미이론, 임상실습, 컴퓨터실무실습, 병원현장견학

- 교육대상** 취업을 원하는 실업여성
※ 고용보험 미가입자, 사업자등록증 미소지자
- 접수방법** 주민등록등본 1통, 사진 1매 지참 후 방문접수
※ 예약접수 불가
- 교육특전** 훈련비 100% 지원
※ 신청자가 많을 경우 조기 마감 될 수 있습니다.
- 문의** 인천서구여성인력개발센터 ☎ 577-6091

경력단절여성 직업교육훈련

과정명	일정	접수 마감일	교육내용
사회복지 행정사무원 양성과정	3월 29일~ 6월 4일 오전	3월 25일	사회복지행정실무, 사회복지행정시스템, 사회복지실천기술 (미술상담 등)
문화체험강사 양성과정	4월 15일~ 7월 8일 오전	4월 10일	역사기초이론 및 현장체험 및 실습, 강의시연 및 안전관리교육
청소년 공예지도자 양성과정	4월 29일~ 7월 5일 오전	4월 23일	자개공예, 동판공예, 한지공예 등 공예실습, 프로그램 기획운영 등

- 교육대상** 취업을 원하는 실업여성
※ 고용보험 미가입자, 사업자등록증 미소지자
- 접수방법** 주민등록등본 1통, 사진 1매 지참 후 방문접수
※ 예약접수 불가
- 교육비** 본인부담금 10만원
※ 수료시 5만원 환급, 수료 후 6개월 이내 취업시 5만원 추가환급
※ 신청자가 많을 경우 조기 마감 될 수 있습니다.
- 문의** 인천서구여성인력개발센터 ☎ 577-6091

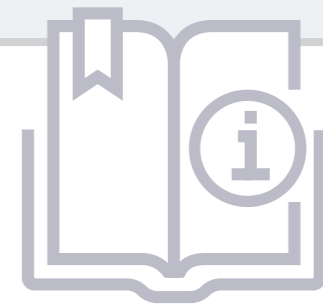

생활정보

가정용 저녹스 보일러 설치 보조금 지원

- 신청기간** 2019년 2월 11일 ~ 물량 소진 시 까지
- 지원대상** 가정용 일반보일러를 저녹스보일러로 교체하려는 서구 거주 주택소유주
※ 주택소유주의 위임을 받아 세입자가 신청 가능
- 지원금액** 1대당 16만원(총 350대 지원가능)
- 신청접수처** 서구청 환경관리과 방문 또는 우편접수
- 제출서류** 신청서, 구비서류(신청서 하단 참고)
※ 신청서 다운로드
서구청 홈페이지 → 행정공개 → 행정정보 → 부서자료실 → “보일러” 검색
- 유의사항** 응축수 배관설치가 불가능한 장소에는 설치가 제한 될 수 있으므로 보일러 제작사에 설치가 가능 여부를 사전에 문의하여 주시기 바랍니다.
- 문의** 환경관리과 환경관리팀 ☎ 560-4354

음식물류폐기물 개별수거용기 거치대 신청

- 사업대상** 빌라 및 연립주택 등 소규모 공동주택
- 신청방법**
 - 1 구청 및 동 행정복지센터에서 신청서 및 동의서 교부받음
 - 2 주민동의서명 확보(공동주택 과반수)
 - 3 구청 및 동 행정복지센터에 동의서 및 신청서 제출
- 신청기간** 2019년 3월 4일(월) ~ 4월 30일(화)까지
- 신청장소** 각 동 행정복지센터 및 서구청 자원순환과
- 신청방법** 과반수의 동의를 받은 후, 주민동의서 및 신청서를 서구청 자원순환과 및 동 행정복지센터에 제출
※ 파손된 거치대 교체 신청은 신청서만 제출
- 제출서류** 주민동의서 및 신청서
※ 서식은 서구청 홈페이지 및 동 행정복지센터에 비치
- 거치대 규격**
 - 2단 거치대
 - 세로 900mm, 가로 500mm, 높이 360mm
 - 수거용기 적재 량 : 6개
 - 방부 및 녹 방지 처리
- 문의** 자원순환과 음식물자원화팀 ☎ 560-4413

온실가스 진단·컨설팅 사업 참여 안내

- 온실가스 진단 컨설턴트란?**
컨설턴트 양성교육과정 수료자로 에너지에 관한 전문지식이 풍부하여 에너지 사용실태를 진단하고 에너지 절약방법을 안내해 주는 분입니다.
- 모집대상** 서구 관내 가정, 상가
- 모집기간** 2019년 3월 11일(월) ~ 4월 30일(화)
- 신청방법** 환경관리과 유선접수 ☎ 560-4353
- 사업내용**
 - 온실가스 진단 컨설턴트가 방문하여 대기 전력 측정하여 낭비 전력량 진단
 - 전자제품의 에너지 효율 및 친환경적 사용 방법 안내
 - 생활 속 에너지 절약 등 녹색생활 실천을 통한 온실가스 감축방법 안내
 - 에너지 절약물품 지급 (개별 절전형 멀티탭)
- 문의** 환경관리과 환경관리팀 ☎ 560-4353

정서진 중앙시장 주차장 개방

- 전통시장 이용객의 주차 편의를 위해 정서진 중앙시장에서 쇼핑 후 무료주차권 지참 시 60분 무료로 이용하실 수 있습니다.
- 위치** 인천광역시 서구 가남로 416(가정동 530-4) (가정중앙시장역 앞)
- 운영시간** 평일 9:00 ~ 19:00
- 주차면수** 76면
- 문의** 서구시설관리공단 주차환경팀 ☎ 580-1170

보건복지



거주외국인 직업교육 수강생 모집

일시 2019년 4월 ~ 11월
장소 인천서구건강가정·다문화가족지원센터
 주소 : 인천광역시 서구 경명대로 693번길 6
대상 인천 서구에 거주하고 있는 결혼이민여성
내용 미용(피부) 국가고시 대비반, 메이크업 국가고시 대비반 등
 ※ 자세한 사항은 전화 문의해주세요.
접수방법 전화상담 ☎ 방문 및 참여신청서 작성
 ※ 선착순 접수
이용료 무료 ※ 국가고시대비반 개인재료 자부담
담당자 가족사업팀 정겨운(032-569-1562)
문의 서구건강가정·다문화가족지원센터 상담사레팀 ☎ 569-1562

힐링 건강 요가 교실 운영

대상 만성질환자 및 고위험 대상자
일시 2019년 4월 2일~4월 23일(화, 금 14:00 ~ 15:30)
 2019년 5월 1일~5월 22일
 (월, 수, 금 14:00~15:30)
장소 완정건강생활지원센터 보건교육실
내용 • 다양한 요가동작을 통한 호흡 관리법
 • 관절 이완 운동 방법 및 요통 관리법
 • 관절 수축 예방을 위한 가정에서 가능한 요가 동작
신청방법 2019년 3월 18일(월)부터, 방문접수 및 전화접수(선착순 마감)
문의 완정건강생활지원센터 ☎ 560-3414

Happy walking 걷기교실(청라호수공원) 운영

대상 지역주민 누구나
운영일시 2019년 4월 4일~4월 30일
 (화, 목 19:00~20:00)
장소 청라호수공원
모집기간 2019년 3월 18일 부터
방법 방문 또는 유선 가능
준비사항 간편한 복장, 운동화
내용 • 걷기 전 준비운동(스트레칭, 맨손체조)방법 지도
 • 걷기전문 운동 강사의 올바른 걷기방법 지도
 • 올바른 걷기를 위한 보행자세 측정 및 교정 지도 등
문의 건강증진과 만성질환관리팀 ☎ 560-5049, 5059

동(洞)별 찾아가는 치매검진

서구치매안심센터에서는 관내 만60세이상 지역주민의 치매예방을 위해 동별로 찾아가는 치매선별검사를 시행합니다. 치매검진 후 이상이 있으면 CT, 혈액검사, 신경심리 검사를 무료로 받으실 수 있게 도와드립니다. (단, 건강보험료 기준적합 시)

대상자 만60세이상 서구 주민
검진장소 각 동별 주민자치센터
준비물 주민등록증(신분증)
일시 각 동별 해당날짜/ 10:00 ~ 15:00
 ※ 검진 후 기념품, 치매정보 리플렛 증정

2019년 동별 치매검진일정(5월 일정 추후 공지)

동명	검진일
검단 1	4월 1일(월) ~ 4월 2일(화)
검단 2	4월 3일(수) ~ 4월 4일(목)
검단 3/검단4	4월 8일(월) ~ 4월 9일(화)
검단 5/검암	4월 15일(월) ~ 4월 16일(화)
연희	4월 17일(수) ~ 4월 18일(목)
청라 1,2	4월 22일(월) ~ 4월 23일(화)
청라3 /가정1	4월 24일(수) ~ 4월 25일(목)
가정 2,3	4월 29일(월) ~ 4월 30일(화)

문의 서구치매안심센터 ☎ 597-9115, 9116

유관기관



어린이 통학버스와 관련된 도로교통법 안내

- 「도로교통법 제53조 제5항」에 의하여 2019년 4월 17일부터 어린이 통학버스 운영자는 어린이가 모두 하차하였는지를 확인하고 반드시 '하차확인장치'를 작동해야 합니다.
 ※ 이를 위반 시 범칙금 13만원, 벌점 30점 부과
- 「도로교통법 제51조」 어린이 통학버스의 특별보호 어린이 통학버스에서 어린이(13세 미만)가 승하차 중일 때, 그 뒷차와 바로 옆차는 어린이 통학버스 뒤에 '일시정지' 후 서행하여야 합니다.
 ※ 이를 위반 시 승용차 9만원, 승합차 10만원의 범칙금, 벌점 30점 부과
 ※ 어린이보호구역에서 위반 시 2배
문의 서부경찰서 교통과 교통안전계 ☎ 453-3342

화기취급 부주의로 인한 화재예방

- 불법소각행위**
- 화재 오인 행위로 소방자동차를 출동하게 한 경우 : 과태료 20만원
 - 불법폐기물 소각 시 : 과태료 100만원
 - 식물성 잔재물 소각 시 : 과태료 25~50만원
 - 산림인접지역에서 불을 피우는 행위 : 과태료 100만원
- 용접(용단)작업 부주의로 인한 화재 시(작업기준 미 이행시)**
- 용접, 용단 작업장 주변 반경 10m 이내 가연물 쌓아두지 말 것 ※ 취급기준 위반시 : 200만원 이하의 과태료
 - 산업안전보건법 제 23조에 따라 사업주는 위험을 예방하기 위한 조치를 하여야 하며 안전조치 미이행시 5년 이하의 징역 또는 5천만원 이하의 벌금
 ※ 안전조치 위반으로 사망에 이르게 한자는 7년 이하의 징역 또는 1억원 이하의 벌금
문의 서부소방서 예방안전과 소방홍보팀 ☎ 723-5465

아동이 주인공인 행복한 축제 개최

일시 2019년 5월 11일(토) 13:00 ~ 17:00
장소 인천아시아드주경기장 남측광장
대상 관내 아동 및 주민
축제테마 "FREE(자유시간)"
 자유롭게 놀고, 즐기고, 배우고, 표현할 수 있는 아동을 위한 축제테마
주관 및 주최 인천광역시 서구
기획 • 제2기 아동축제기획단의 사전 참여를 통한 축제기획
 • 기획단명 : 데이지
 • 매일의 행복을 위한 활동참여, 이로운 상식 배움, 지켜지는 어린이
 • 꽃말 : 희망, 평화, 순수를 통한 아동의 이미지를 표현함
 • 공연, 홍보&이벤트, 체험&놀이 3개 분과 구성 및 활동, 워크숍 및 평가회의 등을 통한 축제 전반에 참여
문의 아동청소년과 아동친화정책팀 ☎ 560-5757

장애인 무료운전교육 사업안내

국립재활원은 보건복지부 소속 재활전문 국립기관으로 장애인 전문운전강사가 운전교육용 차량과 함께 전국으로 찾아가서 무료로 운전교육을 제공하고 있습니다.

면허종류 1종 보통 및 2종 보통 면허
교육대상 장애등급 1~4급 지체·뇌병변·청각장애인 기초생활수급자인 지체·뇌병변·청각장애인 (1~6급)
교육방법 대상자가 원하는 지역으로 차량과 강사가 직접 찾아가 교육
신청방법 국립재활원 장애인운전지원과 전화 상담 후 서류 접수
문의전화 02-901-1553 / 홈페이지 : nrc.go.kr
문의 자립지원과 장애인복지팀 ☎ 560-4319



글은 우리를 위로하고 때로는 무뎠던 감성을 깨워줍니다.
바쁜 일상에 마음의 양식을 채워보는 건 어떨까요?
구민들이 보내주신 소중한 작품을 공개합니다.

김지윤(경서초 4학년)



난 노랑이 좋아
아름다운 노랑이 좋아
아무것도 없는 컴컴한 검점에 앞도 모르고 들어와서는
예쁜 빛 내뿜으며 멋 내는 노랑
노랑 별, 노랑 별, 노랑 해, 노랑 형광펜
그냥 노랑 말고 환한 노랑이 좋아

잔잔하게 아름답게 반짝 빛나는 노랑
반짝반짝 밝기도 하고
밤에 두둥실 떠있는 달빛 같기도 한
좀 변덕스러운 노랑

내가 탄 상장에 밝게 빛내며 당당하게 붙어있는 밝은 노랑
아무생각 없을 때 창문을 바라보면
달빛 받아 내방에 살며시 내려오는 따뜻한 노랑
난 밝기도 하고 아름답기도 하고 은은한 예쁜 노랑이 좋아

오정순(가정로)

하얀 숲에는 하얀 것들만 산다

오후가 되자 원적산 뒤에 숨어있던 바람이
급히 오르더니 접혀있던 하늘을 두드려 편다.
능익은 겨울이 틈새에 끼어있던 씨앗을 내놓는다.
씨앗이 툭툭 떨어진다.

초저녁부터 떨어졌던 씨앗이 밤새 씨눈을 틔우더니
아침이 되자 숲을 이뤘다.
숲속에선 언제부터 있었는지 노루 사슴이
우유배달 아줌마의 발자국 소리에 귀 기울이고
편백나무 위에는 토끼와 강아지도 매달려있다.
보리수나무에서 마을을 이룬 나비 떼가
급브레이크 밟는 소리에 몇 마리 후드득 날아간다.
하얀 숲에는 하얀 것들만 산다.

공평한 하얀 색이 참으로 곱다.
공평한 숲이 참으로 평화롭다.

김우철(청라라임로)

서구에 봄이 왔다



우리 아파트에 봄이 왔다.
겨우내 잠들어 있던 나무의 가지 끝에 작은 꽃이 피어났다.
희망을 상징하는 봄, 봄
요 며칠 갑자기 찾아온 미세먼지로 인해 온통 하늘은 잿빛이었다.
사람들 얼굴에 마스크가 쓰이고 나서 이웃 간의 대화도 줄었다.

오늘 아침 출근시간이었다.
같이 엘리베이터를 타고 내린 유치원 또래 남자아이가 나를 뒤 돌아보았다.
그리고 잠시 쓰고 있던 마스크를 내리고는
"안녕하세요~!"
인사하며 미소 짓는 것이 아닌가!
"우리 엄마가 먼지 때문에 마스크 절대 벗지 말라고 했는데 아저씨한테
인사하려고 잠시 벗었어요."

그 아이의 말에 나는 중요한 걸 깨닫게 되었다.
미세먼지가 우리 건강에 안 좋은 영향을 줄 수는 있어도 우리의 마음까지
영향을 줄 수는 없다.
살기 좋은 인천 서구.
오늘부터 이웃 간의 기분 좋은 봄맞이 인사는 어떨까?

독자마당 참여방법

시, 산문, 수필 등 구민들의 실력을 맘껏 펼쳐주세요. 문학인을 꿈꾸는 여러분의 많은 관심과 참여 부탁드립니다.

보내실 곳 : 그린서구 편집실 greenseogu@naver.com

서구를 그리다

경인 아라뱃길

일상을 잠시 잊게 만드는 물길을 따라 다채로운 풍경을 만날 수 있는 경인 아라뱃길이 길게 이어진다.
사방이 탁 트인 곳에서 자전거를 타고 달려보세요. 새로운 문화를 창조하는 '글로벌 명품 뱃길'을 여러분만의 색으로 담아보세요.

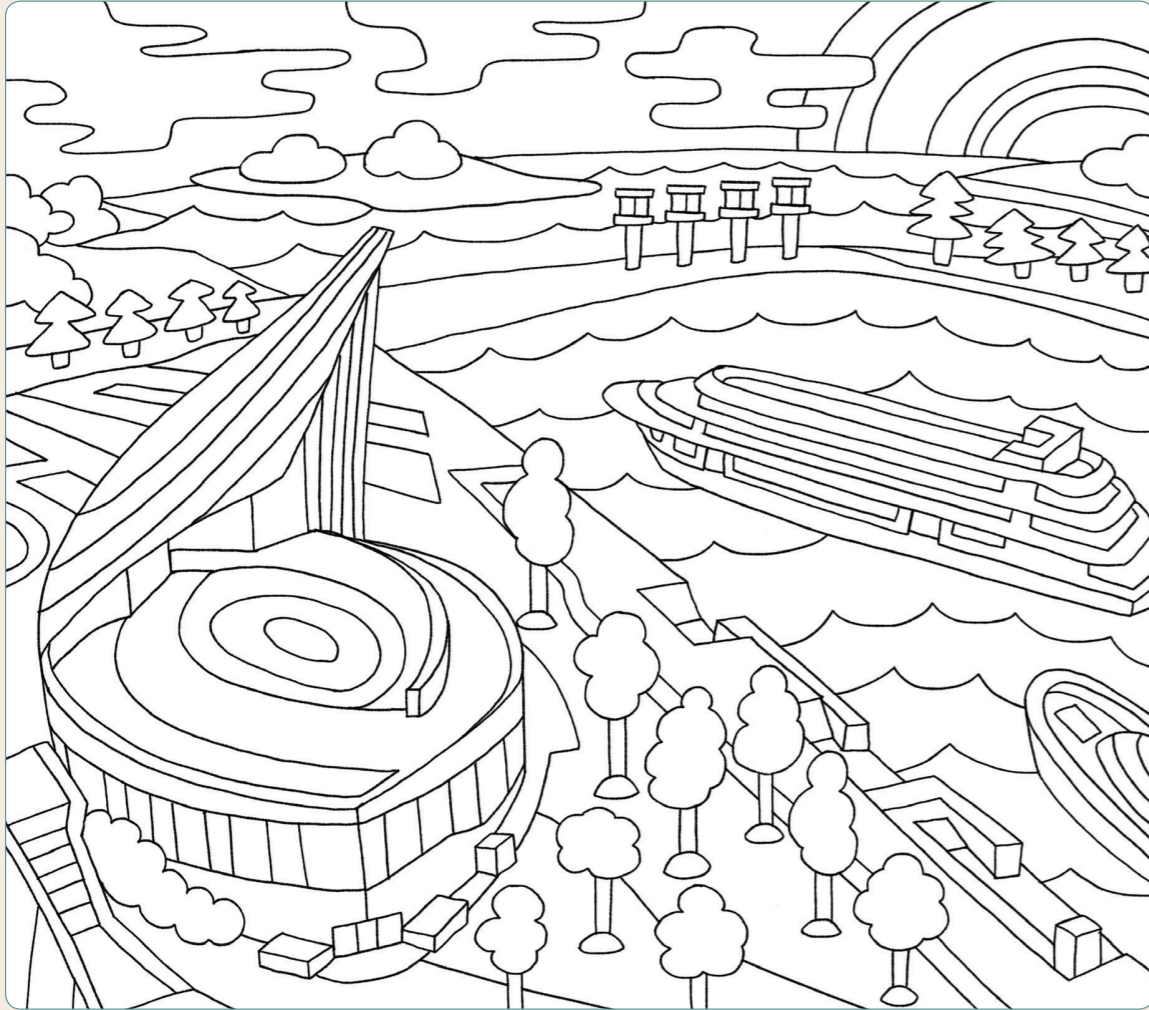

<3월호 컬러링 당첨자>



곽은 님

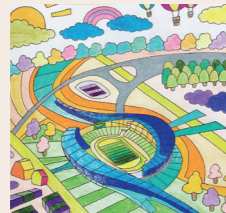

문수진 님



양준희 님



이승아 님

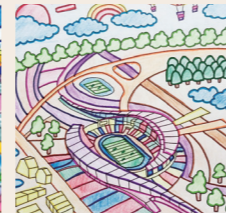

최정미 님

컬러링 이벤트에 당첨되신 다섯 분께는
1만 원 상당의 상품권이 모바일로 전송될 예정입니다.
모두 축하드립니다!

참여 기간 3월 25일~4월 11일
참여 방법 사진을 찍어 이름, 휴대폰 번호, 주소와 함께 이메일로 전송합니다.
보내실 곳 greenseogu@naver.com

동심을 그리다

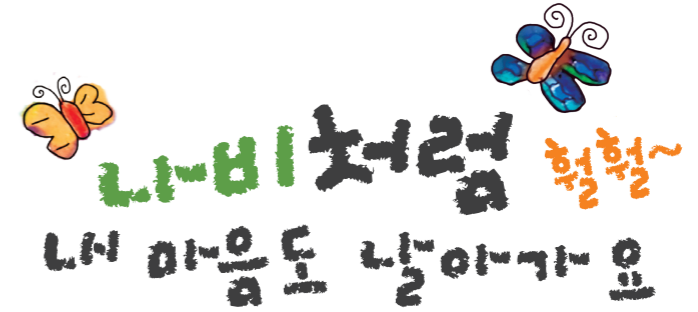

가족들과 나들이 가서 자전거를 타고 놀았어요.
하늘 위로 훨훨 나는 나비들과 예쁜 꽃들이 예뻐어요!
제가 첫 걸음마를 하고 갔던 곳이라고 들었는데
더 기억에 남는 것 같아요.
가족들과의 추억이 가득해 또 놀러 갈 거예요.

행복이 나도
꽃처럼 @쁘대요~



인천성모어린이집 진리반 정세희 어린이 독자님

어린이 독자 여러분의 참여를 기다립니다!

'내가 살고 있는 서구'를 주제로 한 장의 그림과 함께 짧은 사연을 적어 보내주세요.
선정된 작품은 <그린서구>에 게재되며 소정의 상품권을 선물로 드립니다. 어린이 독자 여러분의 많은 참여를 기다립니다.
그림과 사연 보내주실 곳 : greenseogu@naver.com

구청소식이 궁금하세요?

문자로 보내 드립니다

문자발송일

구청홍보 문자 : 매주 금요일
모바일 구정소식지 : 매월 25일경

신청방법

- [인터넷] 서구홈페이지 → 구정소식 문자서비스 신청 → 서비스 신청 → 본인인증 → 신청완료
- [방문] 각 동 행정복지센터 신청서 작성

문의

서구청 홍보미디어과 ☎ 032-560-4428



이 곳에 풀칠해 주세요

우 편 엽 서

보내는 사람

이름 연락처

주소

우편요금
수취인 후납부담
발송유효기간
2019.01.31~
서인천우체국
승인 제40117호

받는 사람

Green서구

인천광역시 서구 서곶로 307,
3층 홍보미디어과(심곡동, 서구청) 그린서구 담당자 앞

2 2 7 2 6

04

2019 April
vol.268



서구소식 문자 수신 및 개인정보 수집·이용 동의서

수집 및 이용 목적 : 서구소식 문자 수신 신청 및 구정소식지 설문조사 실시

수집항목 : 이름, 주소, 전화번호

보유기간 : 동의 철회 시까지

동의함 동의하지 않음

그린서구

편집실 greenseogu@naver.com

문의 ☎ 032-560-4142

2019. 04.

vol.268

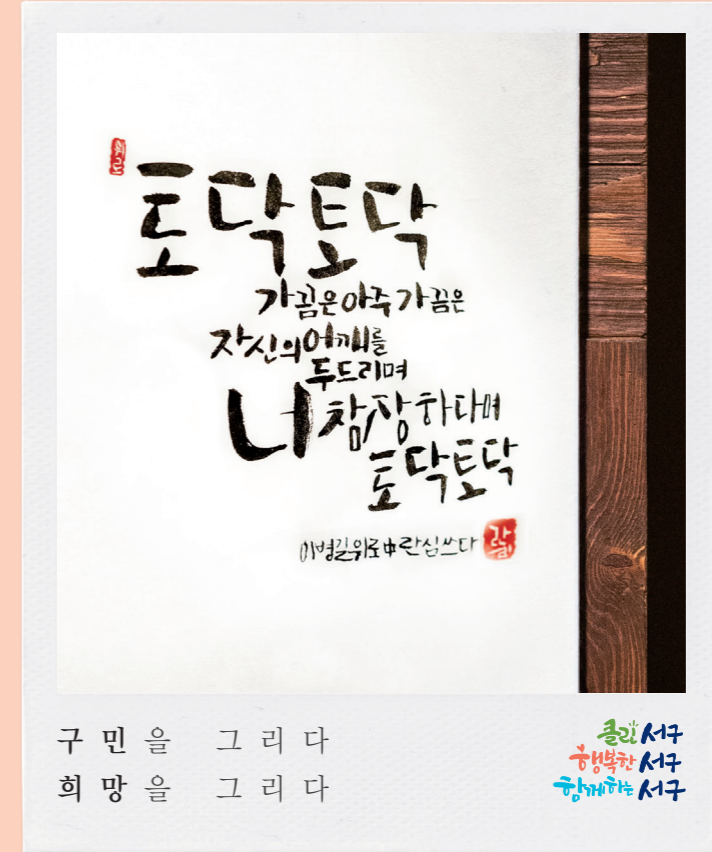

검암동 캘리그래피 동아리 작품

이달의 책 한 권

서구민 책 읽기

한 권의 책 하나 되는 즐거움



One city, One Book '한 도시 한 책 읽기' 운동

1998년 미국 시애틀에서 시작된 독서운동으로 같은 책을 읽고 토론 문화를 통해 **정숙한 시민사회를 만들기 위한 지역사회 대중 독서운동**이다. 2001년 미국 시카고 시에서 작가 하퍼 리(Harper Lee)의 풀리처상 수상작인 '앵무새 죽이기' 독서운동이 언론을 통해 알려지면서 전 세계로 전파 되었다. 2018년 처음 시작한 인천 서구의 독서 문화 운동 '서구민 한 책 읽기'는 지역주민들이 직접 추천한 도서 중에 정서적 일체감과 공동체 의식을 함양 할 수 있는 대표도서를 선정하여 모두가 즐길 수 있는 독서문화운동을 전개하는데 의의를 두고 있다. 지역 공공도서관 및 관내 중학교, 지역 내의 여러 기관과 단체가 연계하여 민·관이 공동으로 추진하는 독서문화운동으로서 함께 즐기며 함께 공감하고 **함께 소통하여 지역 사회 통합을 도모하는 것을 목표로** 하고 있다.

소리질러 운동장

진형민 작가 / 창비 출판사

우리가 배워야 할 거의 모든 것은 운동장에 있다!

운동장에서 뛰어노는 아이들의 모습을 유쾌하고 흥미롭게 그려 낸 '소리 질러, 운동장'. 야구부에서 쫓겨난 김동해와 여자라는 이유 하나만으로 야구부에 들어가지 못한 공희주가 주인공이다. 두 사람은 야구부 활동을 하지 못하게 되자, 아이들을 불러 모아 '막'야구부를 만든다. 글러브와 방망이, 유니폼도 없지만, 막야구부 아이들은 야구 모자와 맨주먹만으로 자기들만의 방식으로 야구를 한다. 정식 야구부처럼 타구를 잘 날리지도 못하고, 날아오는 야구공을 잡지도 못하지만, 당당한 모습으로 즐겁게 야구를 한다. 악조건에도 굴하지 않고 야구 자체를 즐기는 막야구부 아이들의 모습에서 진정한 행복을 느낄 수 있다. 학업에 지친 아이들에게 빛이 될 이야기가 되어 줄 작품이다.

읽고 싶은 책을

우리 집 앞 도서관에서!



[상호대차서비스란?]

보고싶은 책이 가까운 도서관에 없을 경우 서구 구립도서관 홈페이지를 통해 상호대차 서비스 신청 후 정기적인 차량운행으로 신청도서를 도서관에서 받아 이용할 수 있는 도서관 자료 활용 서비스

[참여도서관]

검암도서관
032-565-1610

석남도서관
032-575-2600

검단도서관
032-561-4117

심곡도서관
032-568-0133

신석도서관
032-571-9457

[신청 권수]

- 1인 3권까지 가능(총 대출권수에 포함되지 않음)
- 보관대기일 : SMS 발송일 포함 3일

[신청 제한]

- 보관대기일 내 미대출
- 3회시 30일 이용제한

[차량 운행]

화요일~금요일

[신청방법]

- 1 서구구립도서관 홈페이지 (www.issl.go.kr) 로그인
- 2 상단메뉴 자료검색-통합검색을 선택 후 자료 검색
- 3 자료상태가 '비치자료(대출가능)'인 경우 상호대차 신청버튼 활성화
- 4 상호대차 신청버튼 클릭하여 '수령도서관' 선택

※ 부록자료가 포함된 자료 상호대차 신청 시 도서를 먼저 상호대차 신청하신 후 부록자료를 신청해주시기 바랍니다.

문화를 그리다

04

April

SUN	MON	TUE	WED	THU	FRI	SAT
	1 /	2 / 동시창작 교실 「시를 사랑하는 우리들」 신석도서관 4층 배움터1 15:30 ~ 17:30	3 / 내 마음에 찾아온 봄 석남도서관 3층 다목적실 19:00 ~ 21:00	4 / 원화전시회 청라국제도서관 로비(1층)	5 / 봄맞이 정리해봄 신석도서관 4층 배움터1 10:30 ~ 12:00	6 / 영화상영 〈보스 베이비〉 신석도서관 4층 어울림터 14시
7 / 선데이 콘서트 최현아 피아노 독주회 엘림아트센터 엘림홀 16:00 전석 1만원	8 /	9 / 과년도 잡지나눔展 청라국제도서관 안내데스크 (1층)	10 / [독서동아리] 책수다 검단도서관 1층 배움터 19:00 ~ 21:00	11 / 감성코칭 심리야 살롱(i) 검암도서관 배움터 1 19:00~20:00	12 / [재능강사 지원사업] 아이와 통하는 부모 검단도서관 배움터1 10:00 ~ 12:00	13 / 도서관에서 즐기는 봄1 청라호수도서관 근처 호수공원 일대 14:00~16:00
14 / 선데이 콘서트 트리오 가이스트 엘림아트센터 엘림홀 16:00 전석 1만원	15 /	16 /	17 / 우리들의 그림책 수다 석남도서관 3층 다목적실 10:00 ~ 11:30	18 / [아기반] 책 단비랑 아기 책 놀이 10기 검단도서관 10:00 ~ 10:50	19 / 연극 〈사랑해요, 당신〉 서구문화회관 대공연장19:30 R석 20,000원 / S석 10,000원	20 / 정재경 작가와의 만남 청라국제도서관 세미나실 지하1층 14:00~16:00
21 / 선데이 콘서트 양상블 '더 비올라즈' 엘림아트센터 엘림홀 16:00 전석 1만원	22 /	23 /	24 / 강정연 작가와 함께하는 책 듣는 시간 검암도서관 배움터 2 19:00~20:00	25 / [놀이반] 책 단비랑 아기 책 놀이 10기 검단도서관 11:10 ~ 12:00	26 / 그림책 창작교실 〈글 그림〉 석남도서관 3층 다목적실 10:00 ~ 12:00	27 / 도서관에서 즐기는 봄2 청라호수도서관 다목적강당 2층 15:00~16:00
28 / 영화상영 〈비포 : 치즈와 초콜릿을 찾아서〉 검암도서관 1층 어울림터 14시	29 /	30 /	memo 엘림아트센터 ☎ 289-4275 검단도서관 ☎ 561-4117 청라호수도서관 ☎ 563-8125 신석도서관 ☎ 571-9457 청라국제도서관 ☎ 562-1672, 1675 석남도서관 ☎ 575-2600 검암도서관 ☎ 565-1610 심곡도서관 ☎ 568-0133			