



정서진 노을중

## GREEN 서구 독자 설문조사

받는 이 GREENSEOGU

보내는 이

성별 남 / 여

연령 ( ) 세

연락처

**01** 귀하의 서구 행정 관심 분야는 무엇인지 체크해 주십시오. <복수 응답 가능>

- 환경  경제·일자리  교통  도시재생  문화  
 복지  교육  안전  기타( )

**02** 서구의 정책이나 행정 정보 등은 주로 어디에서 듣고 계십니까?

- 구정소식지 <GREEN 서구>  서구 홈페이지  
 SNS(유튜브, 블로그, 페이스북 등)  지역 신문  기타( )

**03** 구정소식지 <GREEN 서구>를 보신 적이 있으십니까?

- 있다  없다 (3-1번, 3-2번 문항)

**03-1** <GREEN 서구>를 보지 않는 이유가 무엇입니까?

- 볼 만한 내용이 없어서  재미가 없어서  
 구정에 별로 관심이 없어서  
 디자인(용지 크기, 글씨 크기 등)이 맘에 들지 않아서  
 「GREEN 서구」가 발행되는 것을 몰라서

**03-2** 향후 <GREEN 서구>의 내용이 보완·개선될 경우 보실 의향이 있으십니까?

- 있다  없다

**04** <GREEN 서구>를 보신 경로는 무엇입니까?

- 관공서(동 행정복지센터, 구청)  통·반장(아파트·빌라 현관 앞)  
 우편 구독 신청  홈페이지, 서구소식 문자메시지 등  
 공공기관, 상가, 기업 등

<GREEN 서구>는 주민 여러분의 참여로 만들어지는 구성소식지입니다. 평소 <GREEN 서구>에 대한 만족도, 소감, 바라는 점 등을 알 수 있도록, 독자 설문조사에 응해주세요. 여러분의 소중한 의견이 <GREEN 서구>에 커다란 보탬이 됩니다.

**참여방법** 설문지 작성 후 휴대폰 카메라로 찍어 메일로 보내주세요.

**보내는 곳** greenseogu@naver.com

**문의** 홍보정책담당관 ☎ 032-560-4142

**05** <GREEN 서구>를 어떤 매체로 구독하십니까?

- 종이 채자  문자메시지(모바일 소식지)  
 서구 홈페이지  기타( )

**06** <GREEN 서구>에 얼마나 만족하십니까?

- 매우 만족  만족  보통  불만족  매우 불만족

**07** <GREEN 서구>내용 중 가장 좋았던 내용은 무엇입니까? <복수 응답 가능>

- 제도·정책 소개(서구다움, 서구인포, 동동25시)  그린 핫스팟  
 사업장의 기업 보물찾기  서구의회 소식  취미모임제  
 동 행정복지센터 소식  행정정보(생활정보 알지리정보)  
 주민참여 이벤트(독자미당, 컬러링 등)  기타( )

**08** <GREEN 서구>에 추가·보강되었으면 하는 내용은 무엇입니까? <복수 응답 가능>

- 체득, 금융 정보  건강 정보  법률정보  맛집 정보  
 우리 동네 인물 소개  기타( )

**09** <GREEN 서구>가 어떻게 배우되는 것이 좋다고 생각하십니까?

- 지금까지 등·반장을 통한 배부  모바일 문자메시지  기타( )

**010** <GREEN 서구>에 대한 기타 의견이 있으시면 작성해 주세요.

(독자 참여 코너, 디자인, 용지 크기, 글씨 크기 등 자유롭게 써 주세요)

# 서구와 구민과 통하다 특하다

검암경서동지역사회보장협의체

서구에게 전합니다!



04:00

< 따뜻한 검암경서동을 만드는 분들의 메시지가 도착했습니다! >



**정순자**  
위원장

아름다운 아라뱃길과 녹청자박물관이 있는 우리 검암경서동 지역사회보장협의체에서는 지난 설날 어려운 세대를 방문하여 명절 음식을 전달하였습니다. 가정의 달 5월과 추석에도 이웃과 함께하며, 개발과 발전 속에서도 따스한 정이 묻어나는 멋진 동네가 되도록 함께 하겠습니다.

우리 동네는 지난 한 해 동안 100여 분의 기부자들이 함께 해 어려운 이웃들에게 버팀목이 되어주고, 새로운 삶의 희망이 되었습니다. 여러분의 많은 관심과 사랑을 바라며 올해도 더 많은 후원자들과 함께 지역의 아름다운 나눔 문화를 전파하는 검암경서동 지역사회보장협의체가 되겠습니다.



**이필선**  
위원

검암경서동 지역사회보장협의체를 통해 의미 있는 일에 함께 하고 있다는 뿌듯함을 느낍니다. 많은 분들이 주변에 소외된 이웃에게 조금만 더 관심가지고 돌아보는 2023년 한해가 되기를 바랍니다.



**황용인**  
위원

## CONTENTS

Vol. 316  
APRIL 2023

서구다움 04  
꿈을 키우는 아이  
아이 키우기 좋은 서구

서구인포 08  
OLD BUT NEW  
신거북시장

그린 핫스팟 10  
청라문점공원

서탐정의 기업 보물찾기 14  
(주)반찬단지

동동25시 16  
[주택관리과] 편

서구 관심퀴즈 18  
퀴즈를 통해 알아보는  
서구 주요이슈

의정소식 20  
서구의회 주요소식



### COVER STORY

정서진의 랜드마크인 '노을중'을 아시나요. 모순과 대립을 어우른다는 뜻과 노을을 줄여 고(故) 이어령 전 문화부 장관이 지은 이름인데요. 추모비 건립을 기념하며, 4월호 표지에 노을중을 담았습니다. 4월의 시작, 아름다운 노을 산책은 어떨까요?

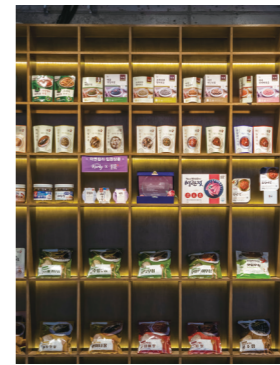

22 행정복지센터  
행정복지센터 주요소식

23 정서진  
연희동 신선미 님

24 취미모음.zip  
서구 문화충전소

26 생생서구  
알아두면 도움 되는  
생활정보

31 독자마당

32 서구 기자단  
제4기 청소년  
명예기자단 기사

34 서구 게시판

35 독자이벤트  
든든한 한끼를 배달합니다



스마트폰으로 정보 무늬(큐알코드)를 스캔하면 <GREEN 서구>의 주요 기사를 음성으로 들을 수 있습니다.

발행일 2023년 3월 24일  
발행인 인천광역시 서구청장  
편집 홍보정책담당관  
주소 인천 서구 서곶로 307(심곡동)  
전화 032-560-4142  
팩스 032-560-2709  
홈페이지 www.seo.incheon.kr  
편집위원 김도현, 김원진, 이은경, 이준섭, 유덕기,  
정영희, 최지민, 홍재경  
기획·디자인 제작 웨스트크㈜

# 꿈을 키우는 아이 키우기 좋은 서구



행복한 교육도시, 서구로 오세요!

스마트한 교육과 안전한 환경이 더해진다면 아이의 미래에 대한 고민은 한결 가벼워진다.

아이와 학부모 모두가 행복한 교육을 누릴 수 있는 해답이 여기 있다.

연령대에 맞춰 다양하게 진행되고 있는 서구의 다양한 노력을 이곳에 담았다.

## 1 중학생 진로 멘토링

변화하는 직업세계에 능동적으로 대처하도록 연세대학생 멘토, 서구 중학생 멘티와 함께 자신의 꿈과 끼에 맞는 대학 학과 체험과 진로 탐색 활동의 기회를 제공한다.

### 01. 중학생 멘토링캠프

- 토요캠프(1일 연세인 체험)  
: 350명/ 총 3회 운영 (하반기 3회)
- 여름방학캠프(과학/인문-미디어)  
: 165명/총 1회 (여름방학 2박 3일 운영)

### 02. 행복멘토링

- 기간 (1학기) 2023. 3. 16. ~ 6. 3.  
(2학기) 2023. 8. ~ 12.(예정)
- 내용 교과목(영어, 수학) 학습지원 및 연세대 국제 캠퍼스 투어
- 대상 신현원창·청라지구(10개교\*) 중학생 100명
- \* 대상학교 신현여중, 신현중, 가현중, 루원중, 청라중, 해원중, 초은중, 청람중, 경연중, 청호중
- ※ 저소득 및 취약 계층 학생 우선 선발



## 2 서구 외국어교육특구·교육국제화 특구 운영

저렴한 비용으로 원어민 영어교육 기회가 제공되고, 외국문화 체험을 병행하는 통학형 영어교육센터를 운영한다.

### 01. 인천서구 영어마을

| 구분    | 학습시간              | 운영방식 | 대상학생          | 비고                          |
|-------|-------------------|------|---------------|-----------------------------|
| Time1 | 1교시 (14:30~15:15) | 대면   | 저학년 (1학년~3학년) | 서틀버스 미운행 지역 : 남부권 (석남·가좌권역) |
|       | 2교시 (15:20~16:05) |      |               |                             |
| Time2 | 1교시 (16:20~17:05) |      | 전학년 (모든 레벨)   |                             |
|       | 2교시 (17:10~17:55) |      |               |                             |
| Time3 | 1교시 (18:10~18:55) | 비대면  | 전학년 (모든 레벨)   |                             |
|       | 2교시 (19:00~19:45) |      |               |                             |

#### + Info

주소 인천 서구 원당대로 941  
문의 ☎ 032-560-1000  
인천서구 영어마을 홈페이지  
(www.isgec.or.kr)



홈페이지 바로가기

### 02. 원어민 화상영어 교육

- 대상 서구에 주소를 두고 거주하거나 관내 학교에 재학 중인 저소득층 지원 대상자(1:1) 및 일반구민(1:1~1:3)
- 방법 학습자 수준별 화상영어 수업

#### + Info

문의 ☎ 02-578-0036  
인천서구 원어민 화상영어 홈페이지  
(seoincheoneng.co.kr)



홈페이지 바로가기

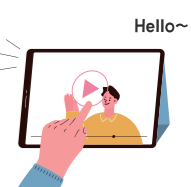

### 3 청소년센터

관내 청소년시설 운영을 통한 건전한 청소년 성장 기반 마련 및 서구청소년센터 내 스마트에코 환경교육시설 구축으로 청소년의 환경친화적 감수성 함양을 도모한다.

• 서구 청소년시설 현황

| 구분             | 시설명              | 소재지        | 규모            |
|----------------|------------------|------------|---------------|
| 청소년<br>수련시설    | 서구청소년센터          | 원창로 92     | 지하2층/<br>지상3층 |
|                | 가좌청소년센터          | 원적로7번길 12  | 지하1층/<br>지상4층 |
|                | 검단청소년센터          | 완정로188번길 3 | 지하1층/<br>지상3층 |
|                | 연희청소년센터          | 승학로 264    | 지상2~4층        |
| 청소년상담<br>복지센터  | 서구청소년상담<br>복지센터  | 원적로7번길 12  | 가좌청소년센터<br>2층 |
| 학교밖청소년<br>지원센터 | 서구청소년지원<br>센터꿈드림 | 원적로7번길 12  | 가좌청소년센터<br>2층 |



서구청소년센터

새로 생겼어요!

+New

#### 도심 속 스마트 메코빌리지 '서구환경배움터'

- 개소 2023. 3. 29.
- 위치 인천 서구 원창로 92(서구청소년센터 1~2층)
- 운영 2023. 2. ~ 12. (연중)
- 대상 관내 청소년 및 지역주민
- 시설현황

| 층  | 구분       | 용도                     |
|----|----------|------------------------|
| 1층 | 로비       | 환경정보 안내 및 휴식공간         |
|    | 호기심 정원   | 그린힐링 실내 숲 체험 및 자연학습 공간 |
|    | 꿈 자람 체험실 | 환경직업체험 교육 및 체험형 공간     |
| 2층 | 초록 강의실   | 동아리 활동 및 환경 교육공간       |
|    | 그린 스테이지  | 환경도서 컬렉션, 휴식공간         |
| 야외 | 사계절 Eco숲 | 토종작물 그린팜, 가족자연 쉼터      |



사계절 Eco숲



호기심 정원



#### Q&A로 알아보는 서구환경배움터

Q. 서구환경배움터는 어떤 곳인가요?

A. 다양한 환경 관련 교육, 체험 프로그램을 제공하고 환경 분야 전문인력을 양성하는 공간입니다.

Q. 어떤 전문인력을 양성하나요?

A. 성인은 환경교육 지도자 양성과정을 통해 청소년활동 프로그램 개발 및 운영을 하고 재능 기부활동과 환경 캠페인 활동 등을 하게 됩니다. 청소년은 업사이클링, 탄소중립 등 환경교육을 통해 자원순환 전문가로 양성됩니다.

### 4 서구 교육혁신지구 운영

서구 교육혁신지구를 지정하여 구·교육청·학교·주민이 함께 소통하고 협력하여 다양한 교육과정을 지원함은 물론 학교 밖 마을에서도 학생들에게 배움을 줄 수 있는 교육공동체를 조성한다.

- 기간 2019. ~ 2023. (5년간)
- 대상 서구 초·중학교 77개소

#### 01. 문화예술동아리 지원(합창단, 오케스트라)

문화예술 교육을 통해 창의성 및 예술감상 능력 함양을 한다.

- 대상 관내 초·중·고 및 특수학교
- 내용 동아리 활동을 위한 운영비 (강사비, 악기구입비 등)
- 규모 30개교 33개 동아리



#### 02. 서구 마을학교 운영

지역사회가 교육 주체가 되어 마을의 우수한 인적·물적 자원을 활용하여 아동·청소년의 역량을 강화한다.

- 대상 관내 초·중학교 학생
- 내용 교육 프로그램 운영에 필요한 경비 (강사비, 재료비 등)
- 규모 15개소

#### 03. 서구 우리마을 학습여행 운영

관내 희망하는 학급을 대상으로 해설이 있는 체험버스 여행을 지원한다.

- 기간 2023. 4. ~ 11. / 3개소
- 장소 원적산, 정서진, 검단선사박물관
- 대상 관내 초등학교 3학년 ~ 중학교 3학년



### 5 영재교육 지원



재능이 뛰어난 초·중학생을 조기 발굴하고, 영재교육을 실시하여 인문 과학적 소양과 자연 과학적 소양을 모두 갖추고, 사회적 정서적 요소를 두루 갖춘 미래 인재를 육성한다.

- 기간 2023. 3. 25. ~ 2024. 1. 31.
- 기관 경인교육대학교 영재교육연구원
- 인원 84명(초등 39명, 중등 45명)
- 방법 - 수준(심화/사사 과정)별 연간 100시간 이상 운영 예정  
- 주말교육: 경인교대 출석 수업 (토요일/월 1회)  
- 원격교육: 온라인 학습방(평일/월 1회)
- 내용 - 창의적 문제 해결력 중심의 탐구 수업 진행 및 수준별 교육 진행(심화/사사 과정)  
- 과학과 예술, 수학과 경제 등 학문 융합적인 프로그램 진행

### 6 교육경비 보조

아이와 부모가 모두 행복한 교육 도시 서구를 조성하기 위한 다양한 교육지원 사업을 추진하여 창의적인 미래인재를 육성한다.

- 대상 관내 138개교(원) (초 50, 중 27, 고 19, 특수 1, 유치원 41)
- 세부 지원사업(12개)  
- 교육과정 학교 맞춤형 교육과정, 4차 산업혁명 시대 미래역량 강화 등  
- 환경개선 유희교실 공간혁신, 스마트 교육환경 조성 등  
- 유치원 사립·공립단설유치원 지원 등  
- 서부 교육지원청 연계 맞춤형 BEST진로교실, 서부과학인재육성 등

# OLD BUT NEW 신거북시장

## 새롭게 재탄생한 신거북시장을 소개합니다!

서구민들의 온정이 가득한 그 곳, 신거북시장.  
드디어 신거북시장 주차장 및 판매시설이 완공되어 시장이 더욱 새로워졌다.  
또한 쇼핑특화거리 조성 및 거북로 지중화 사업을 통해 더 나은 환경으로 탈바꿈 할 예정이다.



1960년대 '거북상회'라는 가게가 많은 이들로부터 명성을 얻게 되고, 가게를 중심으로 상권이 형성되었다. 거북상회를 중심으로 주변 상권이 발달함에 따라 '거북골'이라는 거리가 만들어졌고, 이 거리를 따라 시장이 조성되었다. 그렇게 탄생한 시장은 석남동 일대 주민들의 살림을 책임지고 있으며 50년에 가까운 전통을 자랑한다. 이제는 더욱 새로워진 신거북시장과 함께 서구의 대표적인 전통시장의 역할을 톡톡히 이어갈 예정이다.



### +info 신거북시장 찾아가기

- 석남역(인천2호선, 7호선) 5번 출구에서 도보 5분
- 서부여성회관역(인천2호선) 2번 출구에서 도보 10분
- 거북시장 정류장 이용시  
간선버스 12번, 3-2번, 7번, M6628번, 좌석버스 103번, 광역버스 1000번,
- 석남역 정류장 이용시  
간선버스 1번, 112번, 42번, 43번, 43-1번, 47번, 지선버스 526번

## 이렇게 바뀌었습니다!

스트릿존, 프레쉬존, 푸드존 등으로 필요에 따라 공간을 분리해두어 더욱 편리한 쇼핑공간으로 자리한 신거북시장. 이용도 편리해지고, 상인들의 근무 환경도 쾌적해졌다. 50년이 지난 지금도 여전히 품질 좋고, 가격도 저렴한 물건들을 만나볼 수 있어 신거북시장을 찾는 이들의 발걸음이 끊이질 않는다.



### 신거북시장 주차장 및 판매시설 완공 및 노점 입점



전통시장 주차환경개선 및 쇼핑환경 개선을 위한 사업의 일환으로 건립된 신거북시장. 1·2층은 판매시설, B1·3·4·옥상층은 주차장(주차면수 114면)으로 활용되고 있다. 또한 도로(거북로 일부)를 점유하고 있던 약 100여 개의 노점들이 일제히 철거되고 그 중 40여 개의 점포가 판매시설로 입점해 운영 중이다.



### 거북로 일부 구간 지중화



신거북시장의 노점 철거 및 판매시설 입점이 이루어짐에 따라 석남동 일대에 새로운 변화가 생길 예정이다. 거북로 일부 구간에 설치된 각종 전기, 통신 선로 및 전주에 대한 지중화 공사가 진행되어 신거북시장 주변의 보행환경 및 도시미관을 향상시킬 것으로 기대하고 있다.



### 신거북시장 쇼핑특화거리 조성



노점 점유로 그동안 올바른 기능을 하지 못했던 도로 기능을 회복할 예정이다. 광장 및 휴게공간 조성, 시장 상징 조형물, 조경 설치 등을 통해 깨끗하고 쾌적한 쇼핑환경이 조성될 것으로 기대를 모으고 있다.

### +info 신거북시장 알아보기

- 점포 160여 개(노점에서 판매시설로 40여 개 입점)
- 휴점 매월 둘째·넷째주 화요일
- 위치 인천 서구 거북로 117 일원
- 시설 주차장(주차면수 : 114면)
- 화장실 (신거북시장 고객지원센터 및 판매시설 내)

놀러주세요!



### 3 서구의 대표 자연 공간

찬란한 봄빛을 누릴 시간

# 청라 문점공원

곳곳에서 자연을 즐길 수 있는 서구이기에, 멀리가지 않고도 푸른 봄을 느낄 수 있다. 언제나 싱그러운 초록 잎과 살며시 얼굴을 내민 꽃들이 반기는 서구의 생태 공간을 월별로 소개한다. 이번 호의 공간은 청라문점공원이다.



청라문점공원 하트벤치

## 정감있고 아늑한 공원

완연한 봄의 기색이 피어나는 4월, 움츠린 채 집안에서 시간을 보내던 사람들이 따스한 햇살을 느끼러 공원으로 향하기 시작한다. 특히 다채로운 생태 공간을 지닌 청라국제도시는 봄이면 많은 방문객의 발걸음이 모이는 지역이다. 가장 잘 알려진 청라호수공원 인근에 주민들의 편안한 쉼터가 되어 주는 '청라문점공원'이 자리한다. 크거나 화려하지 않지만, 알차게 조성된 시설들과 푸른 자연경관이 남부럽지 않다. 청라문점공원에는 '커뮤니티스페이스'라는 특별한 공간이 있다. 주민은 물론 타지역 방문객도 함께 담소를 나누며 문화생활을 누릴 수 있는 장소로, 벤치 등 편안한 휴게공간과 다채로운 공연·행사를 즐길 수 있는 야외무대가 갖춰져 있다. 또한 농구장, 배드민턴장 등 언제나 일상 속에서 운동을 즐길 수 있는 쾌적한 체육시설이 있어 가족·친구 등 지인과 취미를 함께하기에도 좋다. 주거 단지와 가까이 위치해 깔끔하고 쾌적한 편의 시설을 제공하는 청라문점공원은 평일·주말 할 것 없이 많은 주민이 방문하는 아늑한 쉼터로 자리하고 있다.

### + 청라문점공원

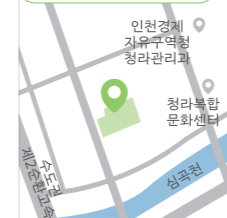

**주소** 인천 서구 청라동 105-151  
**주요시설** 커뮤니티스페이스(야외무대·휴게공간, 체육시설(농구장·배드민턴장), 미세먼지 저감 2호 숲 등



이 선을 따라 잘라주세요



청라문점공원

### 내가 그린 서구

여러분만의 색으로 서구의 생태 공간을 색칠해주세요. 사진을 찍어 보내주시면 추첨을 통해 매달 5분께 소정의 상품을 선물로 드립니다.

**마감** 2023년 4월 13일(목) **보내주실 곳** greenseogu@naver.com

\*정확한 주소와 연락처를 표기해주시는 분에 한해 추첨을 진행합니다.  
이벤트에 참여해주신 분께는 매월 발행되는 <GREEN 서구> 모바일북 발행 메시지를 함께 보내드립니다.



※ 4월 말일까지 상품권 발송



선정희(청라캐벌로) 신민술(완경로) 오연숙(가정로) 윤희은(검단로) 이희영(가정로)



미세먼지 저감 2호 숲 문점공원 안내판



태양광 가로등

- + TIP**
- 태양광 가로등** 순수한 태양광을 이용하는 조명으로 무공해와 안전도가 보장되는 신재생 가로등이다.
- 파빌리온** 특별한 목적을 위해 임시로 만든 건물



공원에 설치된 태양광 스마트 파빌리온

### 주민의 일상에 맑은 공기를

눈앞을 뿌옇게 가로막는 미세먼지가 심해지는 날에는 일상에서 갖은 불편함을 겪어야 한다. 부푼 마음으로 산책길을 나서려다가도 미세먼지 경보로 외출을 포기하는 경우도 많다. 이러한 환경 문제를 극복하기 위해 국제환경도시 서구는 새로운 대책을 청라문점공원에 마련했다.

청라동 주민들에게 맑은 공기를 제공하고자 탄생한 '미세먼지 저감 2호 숲'은 청라문점공원의 또 다른 이름이다. 지난 2021년 10월, 서구가 포스코에너지·초록우산 어린이재단과 함께 조성했다. 공원 안쪽으로 걷다 보면 높이 솟은 나무들의 초록빛 행렬이 존재감을 드러낸다. 미세먼지 저감에 적합한 느티나무, 왕벚나무 등 1천여 그루의 나무들을 심어 주민들에게 맑은 공기를 지원하고 있으며, 신재생에너지를 활용한 태양광 파빌리온과 바닥 조명을 더해 아름다운 미관을 완성했다.

지역주민의 삶의 질 향상을 목표로 조성된 청라문점공원은 '미세먼지 저감 2호 숲'으로 더욱 안심하고 걸을 수 있는 산책 공간을 제공하고 있다. 이번 주말, 강아지 또는 아이와 함께 청라문점공원에서 마음 놓고 화사한 봄을 즐겨보는 것은 어떨까.



철저한 위생 속에 만들어지는 반찬들

## 어머니의 손맛 그대로 삼시세끼 행복한 식탁

### (주)반찬단지

일하기 좋은 도시, 서구에 무궁한 성장 잠재력을 지닌 기업들이 함께 커나가고 있다. 연매출 1,000억! 정직한 재료, 따뜻한 손맛으로 행복한 식탁을 책임지고 있는 (주)반찬단지를 만나보았다.

### 밥상 위의 행복을 전하다

우리는 “밥은 먹었어?”라고 안부 인사를 할 만큼 밥을 중요하게 여기곤 한다. 삼시세끼 챙겨 먹는 밥상에서 반드시 빠지지 않고 등장하는 ‘반찬’. 온오프라인에서 반찬을 사 먹는 거의 모든 채널은 반찬단지의 거래처다. 거대한 물류센터 앞에 실 새 없이 오가는 것갈류, 깻잎무침, 무말랭이 등을 실은 컨테이너 트럭과 픽업트럭이 그 성장세를 증명하고 있다. 1983년 부여상사라는 이름 아래 우성명 회장의 모친은 생계를 위해 것갈 도매업을 시작했다. 우 회장과 동생은 가업을 이어받아 가정집 냉장고와 작은 픽업트럭 하나로 인천 도로를 누볐다. 반찬 개수와 거래처를 늘리고, 도매를 넘어 직접 생산까지 뛰어들어 회사 규모를 확장했다. 그렇게 인천 서구 북항로에 자리 잡은 반찬단지는 본사와 복합물류센터를 비롯해 국내외에 제조공장을 둔 기업으로 성장했다.

## 반찬의 역사를 다시 쓰다

고객의 믿음과 신뢰로 쌓은지 40년, 반찬단지는 맛과 품질에 절대 타협하지 않는다. 액젓은 직접 담그고 고춧가루도 빵아 만들어 쓴다. 특히 중국에서 생산하는 반찬의 원부재료는 한국에서 수입하거나 현지에서 가장 좋은 품질로 조달한다. 고객들의 입맛에 맞는 최적의 원물을 찾기 위해서라면 세계 어느 곳이라도 날아가 공급망을 확보한다. 재료뿐만 아니라 내 가족이 먹는다는 생각으로 제조공장의 위생관리도 철저히 한다. 기본에 충실한 것, 우 회장은 반찬단지가 지금까지 성장할 수 있었던 원동력이라고 말한다. 최근 반찬단지는 ‘미래를 준비하는 사업 추진위원회’를 구성하여 향후 40년을 준비하는 ‘종합식품메이커’로 발돋움하고 있다. 여러 협력사와 함께 성장하는 기반 시설을 확충하고, K-푸드에 대한 세계적인 관심이 높아진 만큼, 해외 시장 공략에 박차를 가할 계획이다.



반찬단지 제품으로 차려진 한 상



반찬단지 반찬들

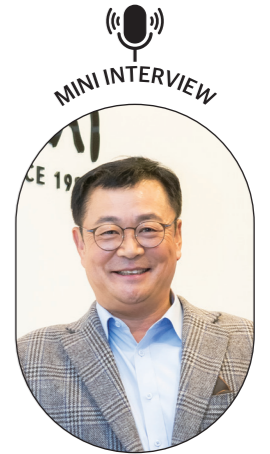

우성명 회장

“우 회장이 생각하는 반찬단지의 보물은?”

## 사람

반찬단지의 ‘막내’를 담당하는 젊은 세대와 소통을 하려도 빠짐없이 하고 있습니다. 미래로 나아가는 아이디어, 콘텐츠는 바로 사람으로 완성할 수 있다고 생각합니다. 앞으로도 미래 인재 양성에 힘쓰며 빛나는 40년을 준비해 나가겠습니다.



홈페이지 바로가기

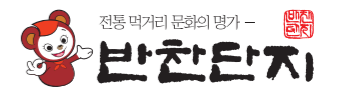

(주)반찬단지  
주소 인천 서구 북항로 28-29(원창동)  
문의 032-574-8877

# 한눈에 보는 서구청 [주택관리과]편

## 부서에 대한 모든 것

언제 어디서든 쉽고 편리하게 구민과 소통하는 곳,  
서구청에는 구민의 삶을 윤택하게 만드는 부서가 한 데 모여 있다. 서구민들의 소중한 보금자리,  
공동주택에 대한 전반적인 업무를 담당하고 있는 '주택관리과'를 만나보았다.

환영합니다!

**주택관리과**는 공동주택에 대한 전반적인 관리를 하는 과입니다. 아파트 빌라 등이 지어지고 나면 구성되는 입주자 대표회의 신고, 공동주택의 불편사항 상담 등의 업무를 담당하고 있습니다!



**주택지원팀**은 공동주택 건축물에 균열 누수 등이 있는지 확인하고 공동주택관리 지원사업 등을 통해 보조금을 지원하여 주택을 보수할 수 있도록 돕고 있습니다.

**주거복지팀**은 건축직 2명과 사회복지직 2명으로 구성된 팀으로 주택임대사업자를 관리하는 업무와 저소득층에게 임대주택 입주에 대한 상담과 주택임차급여를 지원하는 일을 하고 있습니다.

**주택민원팀**은 관내 공동주택을 지도·감독하는 업무를 중점으로, 찾아가는 공동주택 민원상담 서비스 및 맞춤형교실도 운영하고 있습니다. 또한 주거 안정과 주민화합을 도모하는 일을 담당합니다.



주택관리과에서 시행하고 있는 공동주택관리 지원사업에 대해 다들 알고 계셨나요? 공동주택관리 지원사업은 **사용검사일 기준 10년 이상 경과된 공동주택(아파트, 연립 및 다세대주택)단지를 대상으로** 공용부위(옥상, 외벽 등) 및 공용시설(경로당, 상·하수도 시설) 보수·보강, 범죄예방을 위한 단지 내 무인택배함, 방범용 CCTV 설치 등 **공동주택의 관리에 필요한 비용** 일부를 지원하는 사업입니다.



### 꿀팁 맛보기

#### 꿀팁 ① 찾아가는 공동주택 맞춤형 교실 운영



인천시 자치구 중 최초로 서구에서 2021년부터 실시한 '찾아가는 공동주택 맞춤형 교실'을 2023년도에도 운영합니다. '찾아가는 공동주택 맞춤형 교실'에서는 신청단지를 대상으로 공동주택관리법령, 관리규약 및 제규정, 입주자대표회의 구성원의 직무·소양 및 윤리, 장기수선계획의 수립 및 조정 등에 관한 교육을 실시합니다.

#### 꿀팁 ② 찾아가는 공동주택 민원상담실 운영

'찾아가는 공동주택 민원상담실'은 공동주택 단지 내 입주자 간 갈등과 분쟁을 해소하고, 입주자대표회의의 구성원 등 관리자의 자치역량을 강화합니다. 또한 공동주택 입주자 간, 입주자와 관리주체 간 분쟁조정 등에 대하여 민원 상담을 진행할 예정입니다.



#### 꿀팁 ③ 내 공공임대주택 모집공고 알람서비스



LH 공공임대주택 모집 공고를 빠르게 알고 싶다면 알람서비스를 신청하세요. 보다 빠르게 원하는 정보를 받아볼 수 있습니다.  
(※ 문의 전세임대 : 1670-1002, 매입임대 : 1600-1004)

#### 주택관리과가 전하는 메시지

살기 좋은 주거환경 조성을 위해 주택관리과에서는 더 나은 공동주택 문화조성을 위한 공동주택간 정보 공유에 힘쓰고 있습니다. 또한 입주민 간의 화합으로 더 멋진 서구의 공동주택 문화를 함께 만들어 나가고 싶습니다! 감사합니다!





2023학년도 4월 서구 능력 평가 문제지

# 문화행사 영역

# 행정평가 영역

다음 지문을 읽고 아래 물음에 답하십시오.

인천 서구가 이어령 전 문화부 장관 별세 1주기를 맞아 '정서진 노을 종소리' 시비를 건립하기로 했다. 서구는 오는 28일이 전 장관의 유가족 등이 참여한 가운데 정서진 노을 종소리 시비(詩碑) 제막식을 개최한다고 23일 밝혔다. 이 전 장관은 정서진과는 이곳의 대표 조형물인 '노을종'의 이름을 지은 인연이 있다. 그는 2012년 서구가 가로 21.1m, 높이 13.5m 규모로 종을 형상화한 조형물을 설치했을 때 작명 의뢰를 받고 '모순과 대립을 감싸고 아우른다'는 뜻을 담아 노을종이라는 이름을 지었다.

이 전 장관은 정서진 노을 종소리라는 제목으로 다음과 같은 시도 썼다. '저녁노을이 종소리로 울릴 때/ 나는 비로소 맘이 노동이 되고/ 눈물이 사랑이 되는 비밀을 알았습니다// 지금 내 피가 생명의 노을이 되어 땅 끝에 번지면/ 낯선 사람이 친구가 되고 애인이 되고 가족이 됩니다/ 빛과 어둠이 어울려 반음계 높아진 노을종이 울립니다.'

정서진은 매년 연말이면 수만 명이 찾는 해님이 명소로, 광화문에서 말을 타고 서쪽으로 달리면 이르는 육지 끝 나루라는 의미다. 이번 제막식에는 학춤 전승자인 월산 박계현 선생이 승무 공연을 선보인다. 강범석 서구청장은 "이 시대 지성을 대표하는 이 전 장관은 정서진의 시작부터 함께했다"며 "1주기를 맞아 정서진에 시비를 제작하게 돼 뜻깊다"고 말했다.

출처 : 2023.02.23. 기사

1. 이어령 전 문화부장관이 지은 정서진의 대표 조형물의 이름은?  
① 빛종      ② 사랑종      ③ 해님이종      ④ 노을종

2. 종을 형상화한 정서진의 조형물의 높이는 몇 미터 일까요?  
① 10.5m      ② 11.5m      ③ 12.5m      ④ 13.5m

3. 다음 빈칸에 알맞은 답은?  
'노을종'이라는 이름의 뜻은 (            )과 (            )을 감싸고 아우른다는 의미를 담고있다.

다음 지문을 읽고 아래 물음에 답하십시오.

인천 서구는 인천시 10개 군·구 대상 행정실적 종합평가에서 환경 분야 1위를 달성했다고 20일 밝혔다.

총 5개 시책을 평가한 이번 환경 분야 평가에서 서구는 ▲수질보전 및 하천관리 1위 ▲자원순환도시 인천조성 사업 1위 ▲대기환경 업무 추진 2위 ▲생활환경 업무 추진 2위 ▲에너지분야 사업 추진 2위로 시책별 전 분야에서 상위 성적을 거둬 군·구 전체 1위, 최우수 기관으로 선정됐다.

이와 별도로 우수·특수 사례 환경 분야에서도 '에너지 정책 우수·특수시책'으로 군·구 1위를 차지했다.

지난해 서구는 자원순환 분야에서 가정용 음식물 감량기 보조금 지원과 대형감량기 보급 확대, 쓰레기 배출 교육 등을 통해 생활 폐기물 배출량이 감소하는 성과를 거뒀다.

수질보전 및 대기환경 분야에서는 배출사업장 점검률 100% 달성, 영세 사업장 기술지원, 합동 방제 훈련 등을 진행했다.

출처 : 2023.02.20.기사

1. 다음 빈칸에 알맞은 답은?  
인천 서구는 인천시 10개 군·구 대상 행정실적 종합평가에서 환경 분야 (            )를 달성했다.

2. 5개의 시책 중 서구가 1위를 달성한 분야는?  
① 수질보전 및 하천관리      ② 대기환경 업무 추진      ③ 생활환경 업무 추진      ④ 에너지분야사업 추진

3. 서구가 우수·특수 사례 환경 분야 종합평가에서 군·구 1위를 차지한 분야는 무엇일까요?  
① 수질보전 우수·특수 시책      ② 에너지 정책 우수·특수 시책  
③ 대기환경 우수·특수 시책      ④ 자원순환 우수·특수 시책

### ★ 내가 바로 서구 능력자! ★

서구 구민의 행복과 지역 발전을 위해 추진하고 있는 다양한 정책을 문답 형식으로 알아보는 '서구 관심퀴즈'에서 독자 참여를 기다립니다. 출제된 모든 영역 문제의 정답을 메일로 보내주시면(사진촬영 또는 정답만 기재) 10명에게 소정의 상품을 드립니다.

\*당첨자는 정확한 이름, 주소, 연락처를 표기해 보내주시는 분에 한해 무작위로 선정합니다.

마감 2023년 4월 13일(목)    보내주실 곳 greenseogu@naver.com    참여방법 연락처, 이름, 주소 기재하여 이메일로 전송

지난호 당첨자 오경애(원적로), 이태호(염곡로), 박동주(크리스탈로), 박영미(가현로), 정진용(이음6로), 박종진(봉오재3로), 정재영(봉오재2로), 이하정(검암로), 전성두(도요지로), 황정이(서곡로)

지난호 정답 <복지정책 영역> 1. ① 골목형상점가연합회 / 2. ④ 17곳 / 3. 인적 안전망 시스템 <공동주택 지원 영역> 1. 12억원, 공동주택관리 지원사업 / 2. ② 10년 / 3. ① 공동주택 침수방지시설

※ 4월 말일까지 모바일 상품권(1만 원) 발송



# 서구의회 주요소식

구민에게 도움이 되는 서구소식



## 제257회 인천광역시 서구의회 임시회 개최

### 수도권매립지 종료를 위한 특별위원회 활동기간 연장의 건 등 의결

의회사무국 의정홍보팀  
☎ 032-560-6851

인천광역시 서구의회(의장 한승일)는 2월 20일부터 28일까지 9일간의 의사일정으로 제257회 임시회를 진행했다.

서구의회는 이번 회기 동안 자치행정·복지도시·환경경제 총 3개 상임위를 통해 서구청의 2023년도 주요업무계획을 보고받고, 조례안 및 동의안 등 28개 안건을 처리했다.

구체적인 안건 처리내역으로는 2월 20일 진행된 제1차 본회의에서 ▲수도권매립지 종료를 위한 특별위원회 활동기간 연장의 건 ▲2022회계연도 결산검사위원 선임의 건 등을 의결했다. 제2차 본회의는 2월 28일에 진행되었으며, ▲인천광역시 서구의회 입법·법률고문 운영 조례안 ▲인천광역시 서구 지방공무원 복무 조례 일부개정조례안 ▲인천광역시 서구 1인가구 지원 조례안 ▲인천광역시 서구 야생조류 충돌 저감 및 예방에 관한 조례안 등 총 15건의 조례안 ▲정서진호 운영 민간위탁 동의안 등 2건의 동의안 ▲가좌동 107-3,4번지 소규모 재개발사업 시행예정구역 지정안에 대한 의견청취의 건을 최종 의결했다.

또한 임시회 본회의 안건 처리에 앞서 의정자유발언도 시간도 진행됐다.

## 인천 서구의회 서울도시철도 7호선 청라연장사업 공사현장 방문

### 사업현황 및 진행상황 보고 및 안전관리체계 및 공사 전반에 대한 점검



인천광역시 서구의회 한승일 의장과 구의원들은 제257회 임시회 기간 중인 2월 24일 서울도시철도 7호선 청라연장사업 공사현장을 방문했다.

이날 서구의회는 공사 관계자로부터 사업현황 및 진행상황 등을 보고받고 공사현장을 둘러보면서 안전관리체계 등 공사 전반에 대하여 점검한 후 공사 관계자들을 격려했다. 한승일 의장은 “서울도시철도 7호선이 청라국제도시까지 연장되면 청라의 서울 도심 접근성이 크게 개선될 것으로 기대된다”며 “차질없이 잘 진행되어 공사기간 내 개통할 수 있도록 부탁드립니다”고 말했다. 또한 “공사 중 중대재해예방을 위해 현장 근로자와 주민들의 안전을 최우선으로 생각하고 안전사고 예방에 철저를 기하여 줄 것을 당부한다”고 덧붙였다.

서울도시철도 7호선 청라연장사업은 석남역~청라국제도시역까지 정거장 7개소를 통해 연결하는 사업으로 규모가 10.767km에 이른다. 사업비 1조 3,760억 원을 들여 2022년 6월에 공사를 착공했으며, 2027년 10월 공사를 완료하고 서울도시철도 7호선을 개통할 예정이다.

의회사무국 의정홍보팀  
☎ 032-560-6851



# 우리동네 이야기

정이 넘치는 이달의 행정복지센터 소식

## 가정1동

### 가정1동 지역사회보장협의체, 행복 치킨 나눔 사업 실시



인천 서구 가정1동 지역사회보장협의체(공동위원장 강선숙, 정광숙)는 2월 27일 관내 저소득층 가정의 간식 지원을 위해 행복 치킨 나눔 사업을 실시했다고 밝혔다. 행복 치킨 나눔 사업은 작년 첫 시행한 이후 저소득층에게 인기가 좋아 올해 두 번째로 맞이하는 가정1동 지역사회보장협의체 기획사업이다. 올해는 평소 경제적 어려움으로 외식 기회가 적은 관내 저소득 아동 및 청소년을 대상으로 진행됐다. 사전 수요조사를 실시해 한 부모 및 다문화 가정 20 가구를 최종 선별해 지원하였다.

문의 가정1동 행정복지센터 ☎ 032-718-3731

## 검단동

### 검단동 주민자치회, 주민참여예산 사업 '전통 장 담그기 체험' 실시



인천 서구 검단동 주민자치회(회장 김기봉)는 2월 28일에 검단동 행정복지센터에서 주민참여 예산 사업의 일환인 '전통 장 담그기 체험'을 실시하였다. '전통 장 담그기 체험'은 우리나라 고유의 전통음식인 장(간장 및 된장) 담그는 방법을 어르신들에게 배우며 참여할 수 있는 기회를 제공하는 사업이다. 이를 통해 잊혀져가는 전통먹거리의 중요성을 다시 한 번 상기시키고자 하며, 어르신들에게는 일자리 창출의 기회 제공을 목표로 하고 있다.

문의 검단동 행정복지센터 ☎ 032-718-5265

## 아라동

### 아라동 행정복지센터, 인천서꽃로타리클럽과 MOU 체결



인천 서구 아라동행정복지센터는 인천서꽃로타리클럽과 관내 다양한 복지대상자를 지원하기 위해 2월 20일 업무협약을 체결했다. 이번 협약을 통해 인천서꽃로타리클럽은 연말 김장김치 지원, 간절기 이불지원, 명절 생필품 및 식자재 등을 지원할 예정이다. 그 외에도 복지대상자의 욕구에 따라 봉사활동 등 다각도로 지원방법을 모색할 예정으로 기대를 모으고 있다.

문의 아라동 행정복지센터 ☎ 032-718-5512

## 청라1동

### 청라1동 주민자치회, 새 모이주기 및 우리 마을 플로깅



인천 서구 청라1동 주민자치회(회장 박철민)는 지난 2월 15일 (사)자연과 사랑 인천생태공원협회와 함께 (주)서전ENC의 후원으로 연희공원에서 새 모이주기 및 우리 마을 플로깅 환경정화 활동을 실시하였다. 이번 새 모이주기 행사는 겨울철 청라에 찾아오는 철새 및 텃새 등의 먹이부족으로 인한 조류 생태 위험을 방지하고자 실시한 행사로 쌀, 보리, 조등 약 100kg의 곡식을 준비하여 연희공원 일대에 새 모이로 제공하였다.

문의 청라1동 행정복지센터 ☎ 032-718-3582

# 정\_정 많은 서\_서구의 진\_진짜 이야기

구민들이 서로 수시로 오가며 어우러지는 공간을 뜻한다. 정이 넘치는 동네, 그 안에서 정을 나누는 구민들의 이야기를 담아본다.

## 연희동

신 선 미 님

### 든든한 서구의 환경지킴이

연희동에 사는 신선미 씨는 오늘도 바쁘게 움직이며 서구의 환경지킴이 역할을 하고 있다. 그녀는 인천녹색연합회에서 양서류 모니터링 활동을 하며 환경에 관심을 기울이기 시작했다. 특히 서구의 물줄기이자 철새들의 삶의 터전인 공촌천은 구민들의 관심이 절실한 상황이다. 그녀는 마을주민이 운동을 하며, 쓰레기를 줍는 플로깅(Plogging) 활동을 통해 공촌천이 생태하천으로 거듭나기를 바란다고 한다. 그녀의 환경사랑은 여기서 끝이 아니다. 마을교육활동가로서 재활용 업사이클링, 리사이클링 등 환경에 대한 교육을 진행하며 서구 환경알리미 역할도 톡톡히 하고 있다. "인천N 환경기자로도 활동하고 싶은데 언젠가 꿈은 이루어지겠지요?"

### 서구를 사랑하는 마음

그녀의 이름 앞에는 다른 수식어도 함께한다. 그 중 하나는 바로 서구FM 홍보팀장. 각계각층 다양한 서구민들의 소식을 발 빠르게 들려주는 서구 마을미디어에 동참해 지역의 다양한 이야기를 전하고 있다. 주민이 만드는 라디오 방송 '서구FM'을 통해 마을에 활력을 더해주는 그녀에게 서구는 어떤 의미일까. "서구는 원도심 주민과 신도시 주민이 함께 공존하는 회복탄력성 도시라 생각합니다. 크고 작은 다양한 역경을 발판 삼아 더 높이 도약하는 능력을 갖춘 도시로 성장하길 기대해봅니다." 서구의 일이라면 발 벗고 나서게 된다는 신선미 씨. 서구를 향한 그녀의 사랑은 늘 '현 재진행형'이다.



방전된 일상을 문화로 충전해요

# 문화 충전소

### 문화충전소? X

도보 15분 이내 생활권 내에서 다채로운 문화공간을 지역 주민들과 함께 공유하며, 일상 속에서 문화와 삶의 에너지를 충전하는 곳!

- 소개
- 충전소 목록
- 프로그램 검색
- 위치찾기
- 새소식
- 로그인

지치고 반복된 일상에서 벗어나 누리는 문화생활은 그 자체로 특별한 경험이다. 서구에는 누구나 쉽게 찾아갈 수 있는 가까운 거리에 주민들이 문화를 누릴 수 있는 공간 '문화충전소'가 자리한다. 어느덧 100호가 넘게 문을 연 문화충전소에서 감성을 충전해보자.



### CULTURAL CHARGING STATION

## 소소한 일상 놀이터 문화충전소

민간 및 공공의 문화공간과 유희공간을 지역 주민과 공유하고 이를 통해 주민들이 거주지 주변에서 다양한 문화 프로그램을 쉽게 만날 수 있도록 조성된 공간이다. 문화기반 시설의 지역 편중으로 인한 문화격차 개선과 함께 주민들은 생활 속에서 문화를 누릴 수 있다. 서구 내 문화충전소는 기존 목표인 100개를 초과 달성해 운영되고 있다. PC와 스마트폰으로 접속이 가능한 홈페이지에는 집 주변 문화충전소 위치를 쉽게 찾을 수 있는 '위치찾기' 기능과 문화충전소에서 운영하는 프로그램을 확인하는 '프로그램 검색' 기능을 갖췄다. 또한 문화충전소 운영 주체 대표자들이 현재 운영 중이거나 예정인 프로그램 정보를 직접 게재할 수 있으며, 이를 통해 주민들은 문화충전소에서 다양한 취미활동을 쉽게 접할 수 있다.

### CULTURAL SMALL LIBRARY

## 문화충전소 100호 한국민들레도서관



곳곳에 어린이도서관은 많이 생겨나는데 어른을 위한 도서관은 적다. 어른이 처음인 구민들을 위해 한국민들레도서관 강춘근 관장은 주로 중장년층, 노년층이 읽으면 좋을 책을 한 권씩 들여놓기 시작했다. 2021년 11월 문화충전소 100호는 그렇게 탄생했다. 한적한 경명대로변에 있는 건물 4층, 간판이 눈에 띄지 않아도 이곳은 구민들의 문화사랑방 역할을 톡톡히 하고 있다.



작은도서관부터 극장, 합창단, 전시, 전통공예까지 다양하게 마련되어 있는 문화충전소. 우리동네 문화충전소 위치 및 자세한 사항은 QR코드를 통해 만나보시길 바랍니다.

### + INFO



- 프로그램** 독서모임, 골목영화 상영회, 웰다잉인문학 아카데미 등
- 주소** 인천 서구 경명대로 676, 코스코스 빌딩 4층
- 개방시간** 평일 오전 9시~오후 6시, 주말 오전 10시~오후 5시
- 문의** 032-567-9394



**강춘근** 관장  
“독립된 공간 안에서 풍성한 프로그램을 통해 많은 구민들과 소통하고 싶습니다. 누구나 이용할 수 있으니 언제든지 방문해주세요.”



# 보건·복지소식



## 서구보건소 보건 소식

서구청 홈페이지 소통1번가 >



### 서로걷기챌린지

"모두 함께해요, 건강도 찾고 환경도 보호하는 서로걷기챌린지"

**모집기간** 3. 20. (월) ~ 3. 31. (금)

**활동기간** 4. 1. (토) ~ 7. 19. (수) (110일간)

**대상** 지역주민 (워커히 & 서로e음 가입자)

**내용** 목표 걸음 수 달성 시, 서로e음 캐시 등 상품 제공

**문의** 의 건강증진과 운동상담실 ☎ 032-718-0720~1

※ 자세한 챌린지 참여방법은 서구청 홈페이지 - 소통 - 서구소식 -

새소식 - 검색창에 서로걷기 검색하여 확인하실 수 있습니다.

(연계활동) Happy walking 서로이음 걷기교실 '줍깅' 운영

- 참여일시: 4. 19. (수), 21. (금) 오전 9:30 ~ 11:30

- 참여방법: 운동상담실 전화 및 방문 접수

### 서구보건소 예비맘 건강검진 안내

**대상** 관내 첫아이 임신 계획 여성 또는

임신 12주 이내 여성

**장소** 접수: 서구보건소 1층 모자보건실

검사: 서구보건소 2층 검사실

**일시** 평일 09:00 ~ 11:00 / 13:00 ~ 16:00

**내용** 풍진, B형간염, 매독, 에이즈, 헤모글로빈, 간기능(AST/

ALT), 콜레스테롤(HDL/LDL), 지질/트리글리세라이드,

신장기능(요소질소/크레아티닌), 혈당검사

**준비물** 신분증, 산모수첩(또는 결혼 증빙 서류),

6시간 이상 금식

**수수료** 없음

**문의** 의 서구보건소 모자보건실 ☎ 032-718-0438~0439

### 석남건강생활지원센터「하하웃음 건강운동」참여자 모집

**대상** 관내 지역주민 30명

**장소** 석남건강생활지원센터 (인천 서구 길주로 79 6층)

**운영기간** 2023년 4월~5월 매주 월, 수 11:00 ~ 12:00

(총 16회)

**운영내용**

- 호흡과 율동을 통한 심폐기능 및 신체기능 향상 운동
- 음악과 함께하는 신나는 스텝으로 스트레스 및 우울감 해소

**신청기간** 3. 13. (월) ~ 3. 31. (금) 선착순 마감

**신청방법** 센터 방문 또는 전화 상담

**문의** 의 석남건강생활지원센터 ☎ 032-718-0556

### 「바른자세 요가&필라테스 교실」대상자 모집

**대상** 관내 19세 이상 지역주민

**장소** 검단건강생활지원센터

**운영일시** 2023. 4. 4. (화) ~ 5. 23. (화)

매주 화/목 (오후 13:30 ~ 14:30)

**운영내용**

- 공, 밴드 등 소도구를 이용한 근력 및 유산소 운동
- 소근육 발달과 유연성, 몸의 균형 향상을 위한 운동
- 폼롤러를 이용한 근육 이완 스트레칭

**신청기간** 3. 20. (월) ~ 3. 31. (금) 선착순 마감

**신청방법** 센터 방문 또는 전화 상담

**문의** 의 검단건강생활지원센터 ☎ 032-718-0586

### 서구보건소 모유사랑교실 안내

**대상** 관내 출산 100일 이내 수유부 또는 임신37주 이상 분만예정자

**장소** 서구보건소 1층 모유수유실

**일시** 4. 12. (수), 4. 26. (수), 5. 10. (수), 5. 24. (수)

10:00 ~ 12:00

**내용** 율혈 예방, 유방 마사지, 단유 관리, 1:1 맞춤형클리닉 등

**준비물** 수건 1장, 손수건 2장 ※ 비용 무료

**예약문의** 의 서구보건소 모자보건실 ☎ 032-718-0438~0439

### 「바른성장 학생체형 건강관리사업」참여학교 모집

**대상** 관내 초등학교 5~6학년, 중학교 1학년

(구 도심지역 학교 우선 시행)

**검사기간** 연중

**신청기간** 3. 2. (목) ~ 4. 28. (금)

**신청방법** 신청서 양식 작성제출(15개교 선착순 모집)

**내용** 체형측정 및 인식조사 설문, 등심대 및 X-ray 검사, 교육프로그램 운영

- 검진: 신청학교 방문 측정 실시  
(바른자세교육 → 체형관련 인식 설문조사 → 학교방문(등심대검사) → 검진차량(X-ray 검사))
- 교육: 보건소 및 건강생활지원센터 운동프로그램 진행

| 구분              | 장소                             | 내용                           | 강사                           |
|-----------------|--------------------------------|------------------------------|------------------------------|
| 불균형자세 교정 교육프로그램 | - 보건소<br>- 건강생활지원센터<br>(석남,가좌) | 불균형 학생 대상 바른자세 교육 및 교정운동법 지도 | - 1회차:물리치료사<br>- 2-6회차:운동지도사 |

※ 올바른 자세 정보 및 운동법 관련 리플릿, 동영상 배부

**문의** 의 건강증진과 만성질환관리팀 ☎ 032-718-0519

### 인천 서구 75세이상 대상포진 무료 예방접종 시행

서구에 1년 이상 거주하는 75세 이상 어르신들에게 대상포진 예방접종 비용을 전액 지원합니다.

**접종대상** ①,② 두 가지 요건을 모두 충족하는 주민

- ① 인천 서구에 1년 이상 주민등록을 두고 거주하는 75세 이상 (1948. 12. 31. 이전 출생자)
- ② 대상포진을 한 번도 접종하지 않은 대상자

**시행시기** 2023. 4. 5. (수) ~

※ 백신수급 등 상황에 따라 시행시기가 달라질 수 있습니다.

**준비물**

- ① 신분증
- ② 주민등록초본(발행 1개월 이내, 서구 1년 이상 거주 확인용)

**접종기관** 집에서 가까운 지정의료기관

※ 접종금기자: 면역결핍상태, 면역억제요법을 받고 있는 자

**문의** 의 서구보건소 예방접종실 ☎ 032-718-0476, 0437

## 서구 복지 소식

서구청 홈페이지 소통1번가 >



### 노인일자리 및 사회활동지원사업 참여자 추가모집

**모집부문** 경로당 생활 도우미

- 경로당 식사 보조(요리+배식+뒷정리)

**모집기간** 채용시까지

**참여자격**

- 서구주민이면서 만60 ~ 64세 차상위계층
- 서구주민이면서 65세 이상 기초연금수급자

**활동시간** 월 30시간(주3회, 일3시간 활동)

**보수기준** 활동비 1인당 27만원(만근시)

**신청기간** 2023. 2. 16. (목) ~

**신청방법** 주소지 동 행정복지센터 방문 신청

**참여제외대상**

1. 국민기초생활보장법에 의한 생계급여수급자
2. 건강보험직장가입자
3. 장기요양보험 등급판정자

### 1인가구 지원사업 '행복채움'

**대상** 서구생활권 1인가구 중장년(40~50대) 10명

**일시** 2023. 4. 8. ~ 4. 22. (8회)

(수) 19:30 ~ 21:00, (토) 11:00 ~ 14:10

**내용** 1인가구 생활역량강화를 위한 재무관리교육, 건강요리 만들기, 정리수납, 스트레스 관리 등

**비용** 무료

**장소** 각 가정 및 서구가족센터 교육장

(인천 서구 경명대로693번길 6)

**문의** 의 인천서구가족센터 가족사업팀 ☎ 032-569-1562



## 생활정보



### 서구 소식

서구청 홈페이지 소통1번가 ▶



### 「제30회 검단주민의 날」기념식 및 주민화합체육대회 개최

**일 시** 4. 1. (토) 09:00 ~ 16:30  
**장 소** 수도권매립지 주민체육공원  
**주최·주관** 검단체육회  
**후 원** 검단농협, 수도권매립지 주민지원협의체  
**참여인원** 검단주민 약 800여 명(동별 100명)  
**시상내용** 표창 및 주민상 29명 시상  
**주요 행사계획**

- 제 1 부 : 식전행사 및 입장식
- 제 2 부 : 기념식 및 주민표창 시상
- 제 3 부 : 주민화합체육대회

### 「2023년 제1회 서구 채용한마당」 개최 안내

**행 사 명** 2023년 제1회 서구 채용한마당  
**기 간** 4. 19. (수) 14:00 ~ 16:00  
**행사내용** 구인업체와 입사지원자 간 1:1 맞춤형 현장 면접 및 취업 정보 제공 등  
**참여신청**

- 구직자 워크넷 사전등록 또는 유선 신청
- 행사당일 이력서, 신분증 지참 참여 가능

**장 소** 서구청 대회의실(지하)  
**문 의** 서구청 기업&일자리 지원센터 ☎ 032-560-5700,5800

### 하수도 사용료 감면 안내

인천시 공공요금 안정을 통해 경제안정과 서민·취약계층의 불안감 해소 등 인천시 공공요금 동결에 따라 하수도 사용료의 상반기 인상분에 대해 감면됨을 알려드립니다.

|             |                                   |
|-------------|-----------------------------------|
| <b>감면내역</b> | 2023년도 평균 10% 인상분 감면              |
| <b>적용시기</b> | 2023년 2월 검침분부터 적용 (2023년 3월 고지서분) |
| <b>감면기간</b> | 6개월 (2월~7월)사용분 (3월~8월) 고지서 적용     |

**문 의** 미추홀콜센터 ☎ 032-120  
 인천광역시 하수과 ☎ 032-440-3610

### 2023년 서구 신중년 사회공헌 사업 모집 안내

퇴직 전문 신중년의 경력을 살릴 수 있는 사회공헌 활동 기회를 제공하여 지역 사회에 재능기부 및 숙련유지를 지원합니다.

**모집기간** 모집 총원시까지  
 (활동기간 : 2023. 3. ~ 11. 30.)

#### 참여자 모집 자격요건

- 인천광역시 서구 관내 거주자 만 50세 이상 ~ 70세 미만 (53년 ~ 73년출생자) 미취업자로
- 전문자격 취득자 또는 3년 이상 전문경력 또는 교육훈련과정 20시간 이수자

#### 참여기관 모집

**자격요건** 관내 사회적기업, 비영리법인 및 단체, 공공기관, 행정기관, 사회적협동조합  
 ※ 영리를 목적으로 하지 않는 기관

**지원내용** 기관에 필요한 사회공헌 인력배치(별도 지원금 없음)  
 ※ 자세한 내용은 서구청 홈페이지 새소식 또는 일터와 사람들 홈페이지 참고

**문 의** 일터와 사람들 사업1부 신중년 사업팀 ☎ 032-710-7854 / 710-1986 / 715-7853

### 2023년 친환경 미생물 발효액(EM발효액) 보급 사업 시작

**사업기간** 4월 ~ 10월(7개월)  
**보급장소** 22개 동 행정복지센터(아라동 미설치)  
**보급주기** 주 1회(매주 화요일)  
**보급방법** 동 행정복지센터에 설치된 보급기에서 주민들이 개인 용기 지참·방문하여 무료 수령  
**문 의** 자원순환과 음식물자원화팀 ☎ 032-560-4414

### 주택 임대차 계약 꼭 신고하세요!

주택 임대차 계약(신규·갱신, 변경, 해제) 체결일로부터 30일 이내에 계약 당사자가 임대기간, 임대료 등 계약 주요 내용을 의무적으로 신고해야 합니다.

**시 행 일** 2021. 6. 1.

#### 신고 의무인

- 임대차계약당사자 : 임대인·임차인 공동신고(위임신고 가능)  
 ※ 계약서 제출시 임대인 또는 임차인 중 한명만 신고해도 공동신고 처리

#### 신고 대상

- 신고주택 : 주택임대차보호법상 주택  
 ① 단독·다가구 ② 아파트·연립·다세대 ③ 주거용 오피스텔 ④ 기숙사·고시원 ⑤ 그 밖에 주거 목적으로 사용하는 건물
- 신고금액 : 보증금 6천만원 또는 월차임 30만원을 초과하는 주택 임대차 계약
- 계약일 : 2021.6.1. 이후 체결한 주택 임대차 계약

**신고서류** 주택 임대차 계약 신고서, 주택 임대차 계약서  
**신고방법** 부동산거래관리시스템(http://rtms.molit.go.kr) 온라인신고 또는 주택 소재지 관할 동 행정복지센터 방문신고

**제재사항** 미신고(지연사례 포함) 또는 거짓신고시 100만원 이하의 과태료  
 ※ 2023년 5월까지 계도기간(계도기간 중에는 과태료 미부과)(과태료 처분은 임대인·임차인 각각 별도 부과)

**문 의** 주택과 주택정비팀 ☎ 032-560-4590



## 유관기관 소식



### 자원봉사와 함께하는 병원동행 서비스 신청안내

**운영기간** 3월 ~ 12월(예산 소진 시 까지)  
**대 상** 거동이 가능한 65세 이상 기초연금 대상자 (소득 70% 이하)  
 ※ 장기요양 1등급~3등급자 및 유사 서비스 대상자 제외

**지원내용** 인천시 관내 병원 이동 시 동행  
**이용시간** 평일 9:00 ~ 18:00(주말 공·휴일 제외)  
**이동수단** 택시 또는 자원봉사자 차량  
 ※ 동행서비스 및 이동수단 비용 무료 - 신청자 부담금 없음 ⇒ 서구자원봉사센터 지원

**의료기관** 인천시 관내 병원급 의료기관 (의원급 의료기관 제외)

**접수기관** 서구자원봉사센터 및 23개동 행정복지센터  
**제출서류** 서비스지원 신청서, 개인정보이용동의서 등  
**문 의** 서구자원봉사센터 ☎ 032-564-6365

### 서구청소년시설 체험활동 및 프로그램 참가자 모집

| 구분 | 프로그램                | 교육대상           | 수강료  |
|----|---------------------|----------------|--|
| 수영 | 수영강습 (초,중,상,고교경,연수) | 만6세 이상 (남, 여)  | 주3회 : 월 34,000원~50,000원<br>주2회 : 월 31,000원~45,000원 |
|    | 월 자유수영              | 청소년 이상 (남, 여)  | 월 33,000원~44,000원                                  |
|    | 일 자유수영              | 만4세 이상 (남, 여)  | 일 1,650원~3,300원                                    |
| 헬스 | 수중운동 (아쿠아로빅 등)      | 청소년 이상 (여)     | 월 37,000원~45,000원                                  |
|    | 월 자유이용              | 만 18세 이상 (남,여) | 월 22,000원  |

**신청기간** 3월 ~ 12월  
**신청방법** 온라인 및 센터 방문 접수  
**참 가 비** 무료  
**문 의** 서부여성회관 체육시설 담당 ☎ 032-458-7388~9  
 ※ 회관 사정에 따라 일정 및 개설과목에 변동사항이 있을 수 있으니 자세한 사항은 서부여성회관 홈페이지를 참고하시기 바랍니다.

일자리 소식

서구청 일자리 소식

서구청 홈페이지 소통1번가 ▶



구인구직

| 업체명           | 근무지   | 모집직종             | 근무시간          | 급여              |
|---------------|-------|------------------|---------------|-----------------|
| 청라환경개발(주)     | 경서동   | 폐기물 분리원          | 07:00 ~ 16:00 | 월300~350만 원     |
| 국민산업(주)       | 원창동   | 폐수처리장치 조작원       | 3교대 근무        | 월300~320만 원     |
| 국민산업(주)       | 원창동   | 탱크로리운전원 (23M)운전원 | 08:00 ~ 18:00 | 월250~300만 원     |
| (주)대우금속       | 석남동   | 볼트,너트 제조         | 07:00 ~ 16:00 | 월250만 원         |
| 제유상사(주)       | 가좌동   | 배송업무 및 창고관리      | 08:00 ~ 18:00 | 월230~250만 원     |
| 에이치투케이 솔루션    | 금곡동   | 제관원              | 08:00 ~ 17:00 | 연4,000~5,000만원  |
| 국제메디칼요양원      | 심곡동   | 요양보호사            | 주주야아비비        | 월201~226만 원     |
| (주)신강교통       | 오류동   | 광역버스 운전기사        | 05:00 ~ 23:00 | 월300만 원         |
| 검단햇살요양원       | 원당동   | 요양보호사            | 주주야아비비        | 월212만 원         |
| (주)하나조명       | 석남동   | 조명기구 납품원         | 08:00 ~ 18:00 | 월232만 원         |
| (주)진솔인더스트리    | 청라동   | 검사직원             | 08:30 ~ 17:30 | 시급 9,620원       |
| 주식회사 샘즈       | 가좌동   | 상수동 관세직직원        | 09:00 ~ 18:00 | 월250~400만 원     |
| 두드림주간 보호센터    | 심곡동   | 사회복지사            | 09:00 ~ 18:00 | 월201만 원         |
| 본연푸드          | 금곡동   | 생산직사원            | 08:30 ~ 17:30 | 시급 9,620원       |
| 한림            | 가좌동   | 편집디자인            | 09:00 ~ 18:00 | 월210~250만 원     |
| (주)카라인 종합정비공장 | 왕길동   | 현대자동차경비 엔지니어     | 08:30 ~ 18:00 | 월320만 원         |
| (주)돌개         | 정서진로  | 식품공장 야간청소원       | 23:00 ~ 08:00 | 월250~270만 원     |
| 다원무역          | 왕길동   | 재활용승 가공직원        | 08:00 ~ 18:00 | 월250~270만 원     |
| (주)디비엔텍       | 로봇랜드로 | 자바 프로그램 개발자      | 09:00 ~ 18:00 | 월250만 원         |
| (주)한미기술       | 백석동   | 전기시설관리           | 2교대           | 연3,500~3,700만 원 |

※업체 사정에 따라 시간 외 근무가 있을 수 있습니다.  
 ※상기 구인정보는 3월 17일자로 접수된 정보이며 이미 마감된 사업장이 있을 수 있습니다.  
**문의** 기업지원일자리과 일자리지원팀 ☎ 032-560-5809

인천서구여성인력개발센터

인천서구여성인력개발센터 홈페이지 ▶



새일센터 직업교육훈련

| 과정명           | 일정                         | 인원  | 교육내용                     |
|---------------|----------------------------|-----|--------------------------|
| 청소년공예 지도자양성과정 | 4.10.~5.22. (29일/120시간) 오전 | 20명 | 공예공방답사                   |
| 한식조리 실무자과정    | 4.6.~7.4. (60일/240시간) 오전   | 20명 | 조리이론 및 실습, 한식조리가능사 취득 대비 |
| 문화체험강사 양성과정   | 5.22.~8.10. (57일/240시간)오전  | 20명 | 문화체험 기초이론 및 역사 현장체험 및 실습 |

**대상** 취업을 원하는 실업여성 (고용보험 미가입자, 사업자등록증 미소지자)  
**접수방법** 구비서류(등본, 사진 1매) 지참 후 센터 방문 접수  
 ※ 과정승인 여부에 따라 폐강 또는 연기 될 수 있습니다.

국민내일배움카드 훈련 프로그램

| 과정명                | 일정          | 인원  | 교육내용        | 수강료  |
|--------------------|-------------|-----|-------------|--|
| ITQ엑셀취득            | 3.30.~5.11. | 15명 | 엑셀문서작성      | 233,800원(교재비포함) / 국민내일배움카드 발급 시 119,400~0원 |
| 한식조리 기능사취득 (이론+실기) | 4.25.~7.18. | 12명 | 한식조리사 자격증취득 | 547,200원(교재비포함) / 국내내일배움카드 발급 시 246,240~0원 |
| 의류봉재 입문과정          | 4.10.~5.26. | 8명  | 의류작품 만들기    | 496,500원(교재비포함) / 국민내일배움카드 발급 시 223,430~0원 |

사회문화교육

| 과정명      | 교육일정     | 교육시간          | 수강료           |
|----------|----------|---------------|---------------|
| 제빵       | 금/4회     | 10:00 ~ 13:00 | 16만 원(재료비 포함) |
| 마카롱      | 금/4회     | 10:00 ~ 13:00 | 20만 원(재료비 포함) |
| 커피바리스타   | 월, 수/12회 | 10:00 ~ 13:00 | 35만 원(재료비 포함) |
| 정리수납전문가  | 목/5회     | 14:00 ~ 17:00 | 10만 원(교재비 별도) |
| 타로카드일반   | 월/4회     | 10:00 ~ 13:00 | 12만 원(교재비 별도) |
| 네일아트     | 금/1회     | 14:00 ~ 16:00 | 3만 원 (재료비 포함) |
| 반려견 옷만들기 | 금/1회     | 14:00 ~ 16:00 | 3만 원 (재료비 포함) |

매화는 아직도 /시

검암동에 사시는  
이영근 님

또, 소소리바람 불어  
차가운 빗줄기가 얼얼하게  
여린 꽃불을 때린다

매화동산 매화는 필만도 한대  
아직도 소식이 없네

소녀의 예쁜 유두 마냥  
봉긋봉긋 부풀더니  
살바람 불어 움추렸네

몇 번의 아픔을 겪어야  
은화하고 고운님이 오시나요

님은 아니오시고  
매서운 꽃샘 바람에  
앙가슴을 도여 매는 꽃봉우리

아,님은 언제 오시려나  
감춰둔 가슴 열어  
불꽃처럼 뜨겁게 사랑하리



별꽃 아이들 /시

석남동에 사시는  
김상률 님

신호등과 눈맞춤 하며  
네거리에서 교통정리를 한다  
등교하는 아이들의 모습은 제각각

별핀 꽃고 학교 가는 아이  
깨금발로 뛰면서 신호등이 있는  
건널목을 건너는 아이

동그라미 쳐진 등근 딱지도 불어 따라가고  
가방 뒤에 붙은 토끼인형도  
두 귀를 쫑긋 세우고 따라간다

신도시 건설 현장이라 회색빛만 감도는데  
길거리가 갑자기 환해진다

저 별들 모여 재잘거리는 교실  
오랜만에 떠들썩하겠다  
그 소리에 화들짝 놀라

유리창 넘어 개나리도 엉겁결에  
꽃봉오리 피워 올리겠다  
바야흐로 노란 별꽃 피어나는 새봄이다



서구 독자마당

바쁜 일상에  
마음의 양식을  
채워보는 건  
어떨까요?  
구민 여러분이  
보내주신  
소중한 작품을  
소개합니다.

서구 독자마당 참여방법

시, 산문, 수필(분량 1,000자 미만) 등 구민들의 실력을 맘껏 펼쳐주세요. 문학인을 꿈꾸는 여러분의 많은 관심과 참여 부탁드립니다. 채택되신 분께는 소정의 상품을 드립니다.

보내주신 작품의 오타, 비문 등은 수정될 수 있음을 알려드립니다.

**보내실 곳** greenseogu@naver.com **참여방법** 작품과 함께 이름, 주소, 전화번호를 이메일로 전송합니다.

※서구 독자마당 채택은 소식지 편집위원회 심사를 통해 결정됩니다.  
 아쉽게 채택되지 않았지만, 참여해 주신 모든 분들께 감사의 인사를 전합니다.

# 서구 기자단

서구에서 활동하는 제4기 청소년 명예기자단의 원고를 받아 진행되는 지면입니다.

## 지구 지키기, 어렵지 않아요~

4월, 봄날 분위기가 무르익는 요즘입니다.

여러분, 제로웨이스트 라는 말, 들어 보셨나요? 오늘은 제로웨이스트에 대해 알려드리려 합니다.

영어로는 "Zero Waste"라고 하는 이 표현은 쓰레기를 줄이고자 시작된 움직임입니다. 제로웨이스트는 쓰레기를 폐기하는 것이 아니라 재사용하자는 개념을 갖고 있습니다. 즉, 태우고 묻는 식의 완전한 폐기가 아니라 재활용하는 것이죠. 요즘 기후 위기 같은 환경문제가 수면 위로 떠오르면서 쓰레기 문제도 관심이 늘고 있습니다. 쓰레기를 줄이는 방법으로 바로 제로웨이스트가 주목받고 있는데 실천하는 방법은 아주 간단합니다.

제로웨이스트의 기본개념은 재사용이라고 말씀드렸듯 실천하는 방법도 쓰레기가 될 만한 물건을 사지 않고 그런 물건이 있더라도 재활용하는 것입니다. 요즘에는 의미도 넓어져 다회용, 친환경 제품을 사용하는 것도 하나의 방법으로 여겨지고 있습니다. 이렇게 개념도 알아보았고, 실천하는 대략적인 방법도 알아보았는데, 일상생활에서 어떻게 실천하면 되는지 좀 더 자세하게 알려드리도록 하겠습니다.

먼저 쓰레기를 줄여야 합니다. 플라스틱 생수병도 쓰고 나면 쓰레기가 됩니다. 물을 마실 때도 플라스틱 생수병 대신 되도록 텀블러를 사용해 주세요.

다음으로는 다회용 제품을 사용하는 것입니다.

요즘에는 다회용으로 쓸 수 없을 것만 같았던 물건도 다회용 제품으로 출시되고 있습니다. 또한 빨대 같은 경우에도 씻어서 다시 쓸 수 있는 제품들과 플라스틱 대신 종이, 대나무 등으로 만들어진 제품들이 나오고 있습니다.

친환경 제품을 사용하는 것도 하나의 방법입니다.

수세미를 예로 들어 볼까요? 기존의 플라스틱, 철 같은 소재가 아닌 자연에서 유래한 물질로 제작되거나 손질하여 말리면 수세미로 쓸 수 있는 수세미오이 같은 식물로 만들어지기도 합니다. 쓰레기를 줄여도 완전히 쓰레기가 없어지는 것은 아닐 것입니다. 하지만 페트병, 종이컵 같은 쓰레기도 화분으로 만드는 등 재활용할 수 있습니다. 쓰레기를 버릴 때도 오염물질이 있다면 씻어서 분리배출하고 라벨처럼 붙어있는 것들도 떼어서 붙여야 합니다.

제로웨이스트, 알고 보면 어렵지 않습니다. 오늘부터 간단한 것부터 하나씩 실천해봅시다!



해원중학교 이동화

## 제로웨이스트

'제로웨이스트'라는 말을 들어보셨나요? '제로웨이스트'란 0을 뜻하는 'Zero'와 낭비를 뜻하는 'Waste'를 합친 말로, 환경을 보호하기 위해 모든 제품, 포장 및 자재를 태우지 않고, 재사용될 수 있도록 하는 것을 목표로 하는 캠페인입니다. 우리나라에서 최근 한 사람이 하루에 버리는 쓰레기 양은 1.6kg으로 다른 나라들보다 높은 편이고, 그 양도 점점 늘어나고 있습니다. 게다가 코로나에 따른 일회용 마스크나 배달 식품에서 발생한 일회용품과 포장재가 쓰레기 문제의 주원인이 되고 있습니다. 이러한 쓰레기들은 잘 썩지 않기 때문에 환경오염으로 이어지고, 그것은 결국 우리에게 위협으로 돌아오고 있습니다. 이 피해를 막기 위해서 우리가 실천해야 하는 것이 바로 '제로웨이스트'입니다.

그렇다면, 제로웨이스트를 실천하기 위해서 우리가 일상생활에서 할 수 있는 행동에는 무엇이 있을까요? 먼저, 쓰레기를 태우지 않고 땅에 묻으면 썩을 수 있게 자연 분해되는 물건들을 사용하는 것입니다. 이런 물건들은 온라인 쇼핑몰 '지구샵'이나 '더피커'에서 구매할 수 있고 조금만 관심을 가진다면 오프라인 매장도 주위에서 쉽게 찾을 수 있습니다. 다음으로 우리는 쓰레기 자체를 줄이기 위해 노력할 수 있습니다. 개인 용기에 음식을 포장하거나 텀블러 등을 사용해 일회용품을 줄이고 재활용을 할 수 있는 쓰레기를 잘 분리해 버린다면 제로웨이스트에 한 걸음 더 다가갈 수 있을 것입니다.

우리 서구 역시 '제로웨이스트'를 위해 다양한 노력을 기울이고 있습니다. 작년 6월 개최된 제로웨이스트 환경 축제는 각종 공연뿐만 아니라 환경 작품 전시회와 환경 체험 부스 등을 통해 제로웨이스트에 대해 직접 고민할 수 있는 기회를 제공했습니다. 또한 서구에서 이 캠페인에 동참하기를 원하시는 분은 마전동, 원당동, 청라동에 있는 제로웨이스트 가게를 방문해 보시길 바랍니다. 그곳에서 저렴한 가격에 물건을 구입할 수도 있고 환경보호도 실천할 수 있어서 일석이조의 효과를 얻을 수 있습니다.

이 지구는 우리뿐만 아니라 우리 후손들도 살아갈 소중한 삶의 터전이기에, 우리는 지구를 잘 사용하고 보존해서 다음 세대에 물려주어야 합니다. 바로 배출량을 0으로 만들 수는 없지만 불필요한 낭비를 줄이고 쓰레기양을 줄이기 위해 몇몇 생활습관을 바꿔보는 것은 어떨까요?



마전고등학교 황유한

# 제5기 'GREEN 서구' 청소년 명예기자단 모집

구청소식지 <GREEN 서구>에 다양한 서구 이야기를 청소년의 시각으로 담는 명예기자단을 모집합니다. 글쓰기를 좋아하고 서구 안에서 즐거운 경험을 하고 싶은 청소년 여러분의 많은 참여바랍니다.



### 모집기간

2023. 03. 10.(금)~  
2023. 03. 30.(목)



### 활동내용

- 매월 발간되는 구정소식지에 게재할 원고 작성
- 사회적 이슈와 서구의 모습 등 자유 또는 지정기고문 작성
- 구에서 주최하는 행사 취재 및 명소 방문 후 체험후기 작성

### 신청방법

- 지원신청서, 기고문 작성 후 이메일, 우편, 방문 접수
- E-mail : greenseogu@naver.com
- 주 소 : 인천 서구 서곶로 307, 서구청 본관3층 홍보정책담당관
- ※ 신청서 서식은 소통1번가 홈페이지 '새소식'란 참고

### 모집대상

서구 관내 2005년생~2012년생

### 모집인원

10명 내외

### 결과발표

2023. 04. 10.(월) 개별통보 예정

### 활동기간

2023. 04. 20. ~ 2024. 04. 19.(1년)

### 활동혜택

- 원고 제출 시 자원봉사실적(월 4시간) 인정
- 원고 채택 시 구정소식지 게재 및 원고료 지급
- ※ 원고료는 온누리 상품권(5만 원) 또는 봉사활동시간(4시간) 중 택 1

### 작성방법

- 자유롭게 주제를 선정하여 작성
- 작성 분량 : 200자 원고지 6~10장 이내

### 문의

서구청 홍보정책담당관 홍보기획팀  
☎ 032-560-4142



# EVENT 든든한 한끼를 배달합니다!

축하하고 싶은 날, 격려하고 응원하고 싶은 사람이 있을 때, 때로는 진심 어린 사과가 필요할 때, 사연과 함께 신청해주세요. <배달서구>를 통해 든든한 한 끼를 배달해드립니다.



표종호, 박순희님에게 배달완료~!



결혼 전부터 며느리에 대한 애정이 남달랐던 시부모님 이시기에, 다른 사람들의 말은 걱정이 되지 않았습니다. 늘 편히 따뜻하게 맞아주시고 사랑으로 대해주시는 시 부모님 덕분에 우리 부부의 신혼은 행복함과 감사함이 넘쳤습니다. 생각해보면 지혜롭고 올바른 시부모님의 가르침 덕분에, 남편도 따뜻하며 사랑이 넘칠 수 밖에 없나봅니다! 좋은 본보기로 모범 보여주셔서 감사합니다. 저희도 열심히 잘 사는 모습으로 보답할게요!

배달서구 시키신 분~



보내는 곳 greenseogu@naver.com

※ 보내시는 분의 성명과 연락처 및 받으실 분의 성명과 주소, 연락처를 정확히 기입해 주세요!  
※ 배달 받은 음식(5만 원 미만)과 함께 인증 사진을 메일로 보내주시기 바랍니다. 사진은 사연과 함께 소개됩니다.

## 4월의 빛나라 서구

옛 이야기가 있는 가재울 벽화거리

QR코드를 스캔하시면  
가재울 벽화거리의 스폿 영상을  
감상하실 수 있습니다.



# 04 Culture Calendar

※ 일정은 코로나19 상황에 따라 변경될 수 있습니다.

| SUN   | MON  | TUE   | WED   | THU  | FRI   | SAT   |
|---|--|---|---|--|---|---|
| <p><b>2</b></p> <p>구민아파이프 오르간 독주회</p> <p>4. 2.(일) 16:30</p> <p>엘림아트센터 엘림홀</p> <p>전석 1만 원</p> <p>☎ 010-8680-4275</p>       | <p><b>3</b></p>     | <p><b>4</b></p> <p>석남도서관</p> <p>&lt;찾아가는 기억키움교실&gt;</p> <p>4. 4.(화) ~ 5. 30.(화)</p> <p>11:00 ~ 12:00</p> <p>석남도서관 3층 다목적실</p> <p>☎ 032-575-2600</p> | <p><b>5</b></p>   | <p><b>6</b></p>   | <p><b>7</b></p> <p>석남도서관</p> <p>&lt;미디어교육 평생교실&gt;</p> <p>4. 7.(금) ~ 6. 9.(금)</p> <p>10:00 ~ 12:00</p> <p>석남도서관 3층 다목적실</p> <p>☎ 032-575-2600</p> | <p><b>8</b></p>                                  |
| <p><b>9</b></p> <p>리베라 소년합창단</p> <p>내한공연</p> <p>4. 9.(일) 17:00</p> <p>인천문화예술회관 대공연장</p> <p>☎ 1588-2341</p>                | <p><b>10</b></p>    | <p><b>11</b></p>  | <p><b>12</b></p> <p>검암도서관 기관연계 사업</p> <p>&lt;마음힐링버스 with 검암도서관&gt;</p> <p>4. 12.(수) ~ 4. 14.(금)</p> <p>검암도서관</p> <p>☎ 032-565-1610</p>  | <p><b>13</b></p> <p>인천광역시 교육청</p> <p>평생학습관 &lt;골든타임&gt;</p> <p>4. 13.(목) 19:00</p> <p>인천광역시교육청 평생학습관 미추홀</p> <p>☎ 032-899-1517</p>  | <p><b>14</b></p>  | <p><b>15</b></p> <p>도서관주간 기념</p> <p>&lt;아이는 놀면서 배운다&gt; 특강</p> <p>4. 15.(토) 10:00</p> <p>청라호수도서관 회의실</p> <p>☎ 032-563-9579</p>      |
| <p><b>16</b></p> <p>유시현 더블베이스 독주회</p> <p>4. 16.(일) 16:30</p> <p>엘림아트센터 엘림홀</p> <p>전석 1만 원</p> <p>☎ 010-8680-4275</p>      | <p><b>17</b></p>   | <p><b>18</b></p>    | <p><b>19</b></p> <p>검암도서관</p> <p>&lt;어반스케치-여행을그리다&gt;</p> <p>4. 19.(수) ~ 5. 10.(금)</p> <p>매주 수요일 19:00~21:00</p> <p>검암도서관</p> <p>☎ 032-565-1610</p>   | <p><b>20</b></p>   | <p><b>21</b></p> <p>뮤지컬</p> <p>&lt;브로드웨이 42번가&gt;</p> <p>4. 21.(금) ~ 4. 23.(일)</p> <p>인천문화예술회관 대공연장</p> <p>☎ 1588-2341</p>                        | <p><b>22</b></p>  |
| <p><b>23 / 30</b></p> <p>서지수 피아노 독주회</p> <p>4. 30.(일) 16:30</p> <p>엘림아트센터 6층 로비</p> <p>전석 1만 원</p> <p>☎ 010-8680-4275</p> | <p><b>24</b></p>  | <p><b>25</b></p>  | <p><b>26</b></p> <p>국악창작뮤지컬</p> <p>&lt;방울이와 가야금&gt;</p> <p>4. 26.(수) 11:00</p> <p>청라 블루노바홀</p> <p>☎ 032-510-6042</p>  | <p><b>27</b></p>   | <p><b>28</b></p>  | <p><b>29</b></p> <p>검암경서생활문화센터</p> <p>&lt;아라노리터&gt;</p> <p>4. 29.(토) / 5. 13.(토)</p> <p>검암경서생활문화센터 내/외부</p> <p>☎ 032-510-6061~2</p> |