



Cover Story

Green서구 4월호에서는 경서동에
만개한 벚꽃 풍경을 담았습니다.



 Green서구 구독신청 바로가기

집에서도 편하게
그린서구를 만나보세요



 오디오북 바로가기

QR코드를 스마트폰 카메라로 스캔하면
그린서구를 소리로 들을 수 있습니다.



 웹진 바로가기

QR코드를 스마트폰 카메라로 스캔하면
그린서구를 웹진으로 볼 수 있습니다.

그린서구를 다양하게 경험해 보세요!



<Green서구>의 주요 기사를
구민 여러분의 목소리로 들려
주세요!

오디오북 제작에 참여하실 분은
아래 메일로 신청해 주세요!

greenseogu@naver.com

CONTENTS

04 서구는 지금

서구 청년 복지 혜택

08 서구 톨아보기

4월 지구의 달 맛이 친환경 사업 소개

10 서구 마블

자전거로 e음길 따라 떠나는 봄꽃 나들이 명소

12 서구 또간집

길면서도 두툼한 회가 매력적인 초밥 희락초밥

14 든든 서구

건조한 봄철 주의해야 할 화재 예방 수칙

16 반짝인 서구

국악 민요 봉사활동 단체 루빌 봉사단

18 우리동네 이야기

동 행정복지센터 주요 소식

19 의정소식

서구의회 주요 이슈

20 생생서구

보건·복지·행정, 유관기관, 일자리 소식

25 서구 기자단

청소년 명예기자단 기사

26 EVENT

아기탄생축하방, 서구채우기

27 게시판

서구 이달의 주요행사

28 문화캘린더



이 책은 *FSC 인증을 받은 종이와 콩기름 잉크를 사용해 제작하였습니다.

*FSC (Forest Stewardship Council·산림관리협의회) 인증·산림자원 보전과 환경 보호를
위해 국제산림관리협의회에서 만든 산림 관련 국제 인증 제도

서구, 청년의 꿈을 응원하는 가장 든든한 친구가 되겠습니다!

일자리, 창업, 주거, 문화까지
청년을 위한 다양한 지원이 마련된 청년친화도시 서구!
청년 여러분의 희망을 키우고 필요정보를 지원합니다.



서구청홈페이지



청년을 위한 소통과 활동 공간, ‘청년센터 서구1939’



서구 청년들의 만남과 성장, 도전을 지원하는 청년센터 서구1939는 다양한 공간과 프로그램을 운영하며 청년들의 네트워크 허브 역할을 하고 있다.

위 치 서구 봉오재3로94번길 19, 6층

운영시간 평일 10:00~22:00, 토요일 10:00~18:00

이용대상 만 19~39세 청년



서구1939
홈페이지

서구1939에서 만나볼 수 있는 프로그램!

구분	프로그램명	일시	내용
상시 진행	서일삼씨 창업멘토링 (소상공인 분야)	상시 (예산 소진시 종료)	창업준비 멘토링(사업계획서 작성 등)
	서구생활 1:1 상담서비스	상시 (예산 소진시 종료)	노무사(노동관련), 변호사(민·형사 등), 청년지갑트레이닝 센터 (생활경제 및 금융상담) 1:1 상담
	서일삼 봉사단	상시	가좌청소년센터 청소년 대상 학습지도, 유기견 보호소, 지역아동센터 동화구연, 어르신 대상 영상제작법 알려드리기, 지역사회보장협의체 반찬 봉사
	휴먼라이브러리	상시	다양한 삶을 살아온 휴먼북의 주제별 경험과 지식 나눔, 누구나 열람가능
	평생교육사 현장실습	상시	예비 평생교육사들을 위한 현장실습 프로그램 제공
	공간 활성화를 위한 '아지트 공감'	상시	청년 기획자, 또는 단체와 협약하여 청년센터 공간 공유
문화 예술 건강	오늘 뭐 먹지?	월별 특강	1인가구 요달못 청년을 위한 요리수업
	서일삼씨 마음건강	월별 특강	월별 테마에 따른 마음건강 프로그램
	건강 프로젝트 작심삼일	월별 특강	다이어트 및 건강자세를 위한 특강
청년 활동 지원	도시농부 옥상텃밭	3월~11월	청년센터 상자텃밭에서 제철작물 기르기
	우리의 취미! 소모임	5월~10월	나의 취미를 공유하며 소모임 활동 하기



서구1939센터 대표캐릭터 '서일삼'

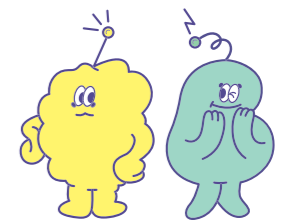

서일구(Seo 19) 서삼구(Seo 39)

취업도 창업도, 서구와 함께! 청년 성장 지원 사업



정서진 아라뱃길 청년창업공간

사업대상 인천에 거주하거나 인천 소재지에 사업자를 등록한 사람 중 예비 또는 3년 이하 초기 청년창업가

사업내용 창업공간 무상제공, 초기 창업사업기반구축비 월 최대 30만원 서로e음 지역화폐 지급

사업규모 경인아라뱃길 여객터미널 내 6개소

문의 ☎ 032-560-0932

취업성공 디딤돌 청년인턴

사업대상 관내 19~34세 미취업 청년

사업내용 공공기관 행정인턴 근무 및 취업지원서비스 제공

추진기간 • 1기: 2025. 2.~2025. 6. (5개월, 10명)
• 2기: 2025. 7.~2025. 11. (5개월, 10명)

근무시간 09:00~18:00(월~금), 1일(8시간) / 주 40시간

임금 • 임금기준(1일): 92,000원
(1일 8시간 × 11,500원*)

*2025년 생활임금

• 유급 주휴일 및 연차유급휴가 인정, 4대보험 가입

근무장소 구 본청, 동 행정복지센터, 청년센터 서구1939

근무내용 행정 업무 및 민원 현장정비 등 업무보조

문의 ☎ 032-560-0941



인천 청년 자격증 응시료 지원사업

사업대상 인천 서구에 주민등록 되어있는 18~39세 청년

지원조건

- 주소: 신청일 현재 주민등록상 서구에 거주 중인 자
- 연령: 2025년 기준, 1985년 1월 1일부터 2007년 12월 31일까지 출생자
- 기타: 2024년 12월 1일부터 실시한 자격증 시험 응시자

사업내용 국가공인자격증·한국사·어학(영어, 중국어, 일본어 등) 시험 응시료

지원금액 응시료 실비(10만원 한도) / 1인, 횟수제한 없이 한도 내 지원

문의 ☎ 032-560-0941

청년성장프로젝트

사업기간 2025. 2. 1.~2025. 12. 31.

사업대상 15~39세 구직 및 이직 준비 청(소)년

사업내용 청년의 취업역량 강화를 위한 다양한 프로그램 운영(면접준비, 서류교육, 마음힐링 등)

신청 QR코드 접속 후 온라인 신청서 작성

문의 ☎ 032-560-0942

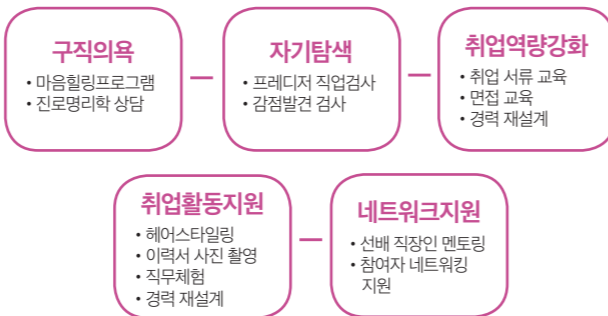

모든 청년이 꿈꿀 수 있도록, 서구의 든든한 지원 사업



생명ON, 청년의 빛을 더하다

내용 댄스, 노래, 전시 등 다양한 분야의 발달장애청년 예술가들의 축제

일시 4월 19일(토) 11:30~13:00

장소 안정역 당하지구 5호 어린이공원

참여대상 서구민 누구나

문의 ☎ 032-560-0934



자립준비청년의 안전한 독립을 위한 협업 '십시일반 청년사랑 울타리 간담회'

일시 6월 중 4차 간담회 진행 예정

장소 청년센터 서구1939, 라운지

대상 자립준비청년을 위한 협업을 희망하는 기업 또는 단체

문의 ☎ 032-560-0934



인천서구 고립탈출 프로젝트-나와, 우리동네 퀘스트* 투어

*퀘스트: 온라인 게임에서 이용자가 수행해야 하는 임무를 의미하며, 고립 청년의 외출을 위하여 오프라인(지역)에서 수행해야 하는 임무로 변환

사업기간 2025. 1.~12.

사업규모 20명(실인원), 100명(연인원)
기수별 5명으로 구성(총 4기수)

사업내용 관계가 싹 트는 프로그램 (메인 퀘스트)

“우리 동네(지역)”에서 “우리(동네 친구)”와 함께하는
지속적인 프로그램 제공

1회차 자기이해

- 치유 연극
- 알을 깨고 나올 우리(내가 바라는 자아 그리기)

2회차 마음회복

- 내 삶의 색 찾기 (미술 심리치료)
- 은둔 고수의 경험 나눔

3회차 신체회복

- 건강 도사락 만들기
- 아라뱃길에서신체활동(요가 등)하기

4회차 관계확장

- 다른 기수 참여자와 함께하는 1일 캠핑

5회차 사회진입

- 사회 재진입을 위한 문턱이 낮은 직무 경험

• 홀로 설 힘을 얻는 프로그램

1달에 2번(프로그램이 없는 기간 위주) 방(집)-동네-서구로 이동 범위가 확장되어 서구 전체가 내 동네가 될 수 있는 단계별 퀘스트 부여 → 집 밖으로 나가는 계기 마련

• 다시 세상과 마주하게 된 고립 탈출기, 활동공유회 참여자 성과물·활동 사진·소감 등 전시, 사업 참여 종료 후 변화된 모습을 표현할 수 있는 프로그램 등 운영

[톨아보다]

어떤 사물을 살살이 살피거나, 꼼꼼히 검토한다는 뜻의 순우리말입니다.

더 나은 미래를 만드는

서구 [친환경 사업] 톨아보기

4월 '지구의 날'을 맞아
지속 가능한 도시 조성을 위한
서구의 다양한 노력을 톨아본다.

탄소중립포인트제 - 에너지 절약하고 인센티브 받자!

가정과 상업시설에서 사용하는 전기, 수도, 도시가스 사용량을 줄이면 인센티브를 받을 수 있는 탄소중립포인트제! 최근 2년간의 평균 사용량과 비교해 절약한 비율에 따라 연 2회(6월, 12월) 인센티브를 지급받는다.

참여대상 가정의 세대주 또는 구성원, 상업시설 사용자

참여방법 온라인 신청: 탄소중립포인트제 홈페이지(cpoint.or.kr)
방문 신청: 동 행정복지센터 또는 서구청 기후대기과

인센티브 연 2회(6월, 12월)
작은 실천이 모이면 큰 변화를 만든다.
에너지도 절약하고 보상도 받을 수 있는
탄소중립포인트제에 참여해보자!

문의 기후대기과 기후정책팀 ☎ 032-560-3304



탄소중립포인트제

제55회 지구의 날 맞이 전국 소등행사

서구는 '제55회 지구의 날'을 맞아 전국 소등행사에 동참한다.
4월 22일(화) 저녁 8시부터 10분간 불을 끄는 간단한 실천만으로도 에너지 절약과 탄소 배출 저감에 기여할 수 있다.

소등일시 2025. 4. 22.(화) 20:00~20:10(10분간)

소등대상 가정, 기업, 공공기관 등(비상등 제외)
지구를 위해 10분만 전등을 끄는 작은 실천에 함께 참여해보자.

문의 기후대기과 기후정책팀 ☎ 032-560-3304



2025년 청소년 기후변화교육

서구는 기후변화 위기 대응과 탄소중립 공감대 확산을 위해 청소년에게 기후변화교육을 진행하고 있다.

대상 관내 초·중·고등학생

장소 교실 등 신청장소

기간 2025. 3.~11.

내용 연령층에 맞는 눈높이 기후변화 교육 실시

문의 기후대기과 기후정책팀 ☎ 032-560-3304



건강한 실내 환경을 위한 실내공기질 무료 측정 서비스

서구는 구민의 건강 보호를 위해 실내공기질 무료 측정 서비스를 운영하고 있다. 새집증후군 등의 실내 오염물질을 확인하고 개선할 수 있도록 지원하는 사업으로, 신청 후 간단한 절차를 통해 무료로 공기질 검사를 받을 수 있다.

신청대상 서구 관내 아파트, 단독주택, 어린이집(430㎡ 미만), 노인복지시설(1,000㎡ 미만)

측정항목 미세먼지(PM2.5, PM10), 폼알데하이드, 이산화탄소, 일산화탄소, 라돈, 휘발성유기화합물 등

신청방법 서구청 환경관리과 생활환경팀 ☎ 032-560-3174
방문 또는 전화 신청

신청기간 연중 상시 접수

친환경 미생물 발효액(EM) 보급

EM발효액은 사람과 환경에 유익한 미생물로, 악취 제거, 부패 억제, 수질 개선 등에 효과적인 친환경 물질이다.

서구는 주민들이 일상에서 손쉽게 친환경 생활을 실천할 수 있도록 미생물 발효액(EM) 보급 사업을 운영하고 있다.

사용용도 원액 사용: 음식물 쓰레기, 싱크대 하수구 악취 제거, 행주·도마·가스레인지 후드 청소
희석 사용: 신발장 탈취, 냉장고 청소, 설거지, 새집증후군 탈취, 침구·카펫 청소

유의사항 발효액은 실온(10~35℃) 밀봉 보관
희석한 발효액은 당일 사용 권장
백색 부유물은 유익한 효모로 안심하고 사용 가능

문의 서구청 자원순환과 ☎ 032-560-4410



미생물 발효액(EM) 보급
각 동행정복지센터에서 보급기에서 무료보급
(매년 4월~10월)

서구는 깨끗한 환경을 미래세대에 물려줄 소중한 서구의 친환경!
여러분의 일회용품 줄이기, 에코백 사용 등 일상의 작은 실천으로 함께 할 수 있습니다.

자전거 타기 좋은 도시 서구

자전거로 e음길 봄꽃 따라 달려봄

*자전거로 e음길: 약 6.3km의 자전거도로를 새로 정비하여 아라뱃길에서 청라호수공원까지 연결한 길

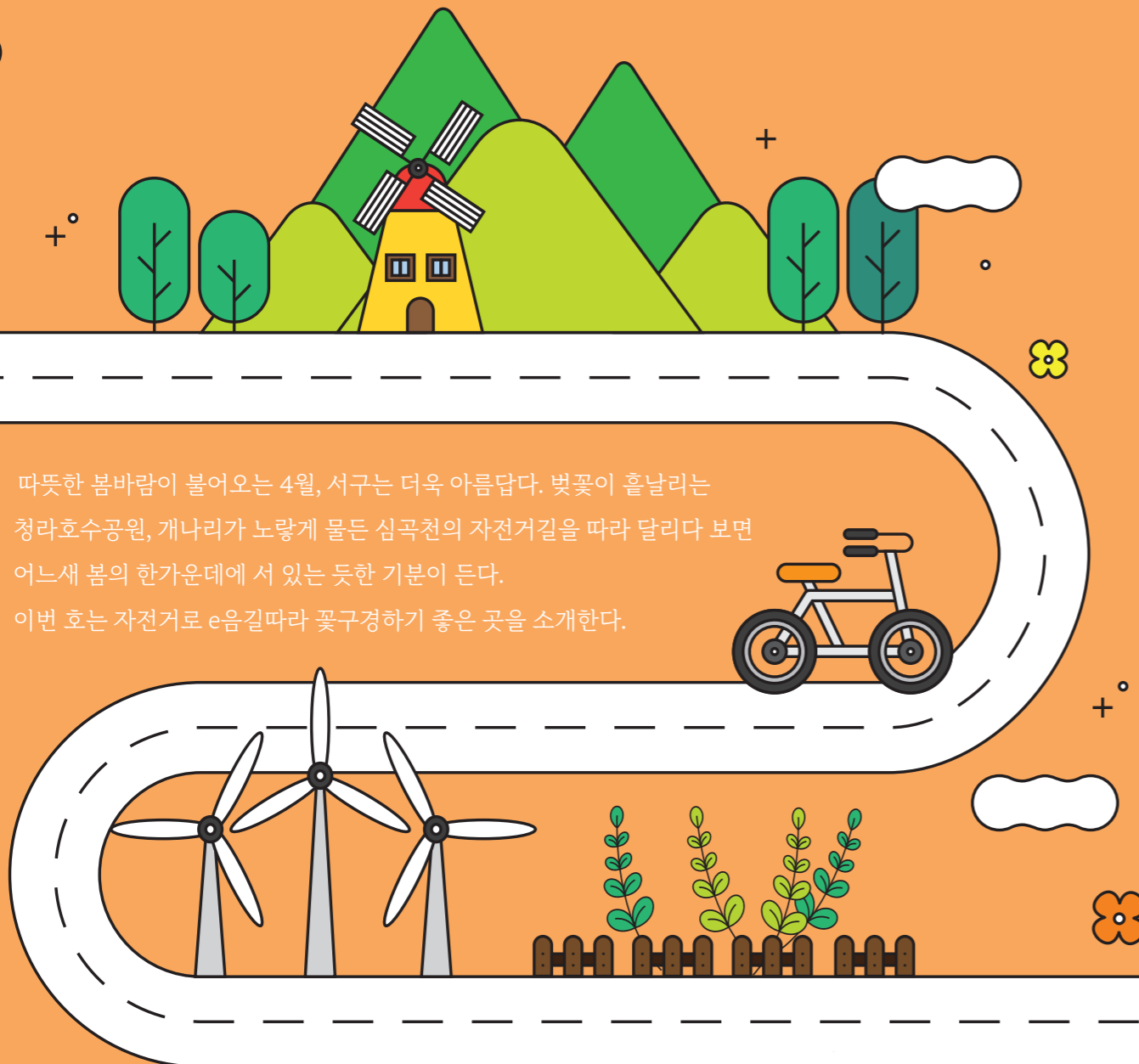

따뜻한 봄바람이 불어오는 4월, 서구는 더욱 아름답다. 벚꽃이 흩날리는 청라호수공원, 개나리가 노랗게 물든 심곡천의 자전거길을 따라 달리다 보면 어느새 봄의 한가운데에 서 있는 듯한 기분이 든다. 이번 호는 자전거로 e음길따라 꽃구경하기 좋은 곳을 소개한다.



사진_ 네이버 블로거 월광(jaykey0103)님 제공

매화동산 _ 흐드러지는 매화 향기 속으로

e음길 코스의 시작점 중 하나인 매화동산은 검암역에서 가까운 경인아라뱃길 인근에 자리하고 있다. 이곳은 이른 봄부터 매화꽃이 피어나면서 벚꽃보다 한 발 앞서 화사한 풍경을 선사한다. 매화의 은은한 향기와 함께 라이딩을 시작하면 봄날의 정취를 더욱 깊이 느낄 수 있다.

- 추천코스 검암역 → 매화동산 → 청라호수공원
- 포인트 벚꽃보다 먼저 피는 매화와 함께하는 감성 라이딩

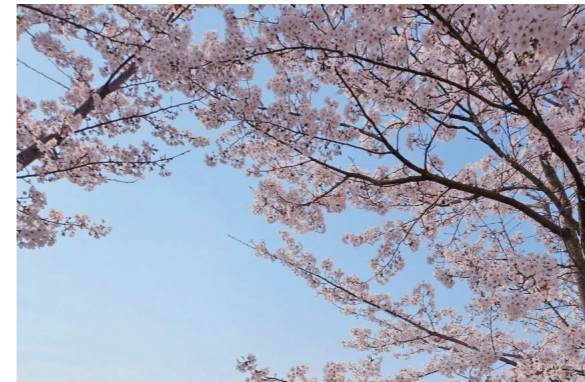

사진_ 네이버 블로거 추억부자(xingfukongjian)님 제공

청라호수공원 _ 수변을 따라 즐기는 벚꽃 라이딩

청라국제도시 중심에 위치한 청라호수공원은 벚꽃과 개나리 등 다양한 봄꽃이 피어나는 명소다. 호수를 따라 길게 이어진 자전거 도로에서 여유롭게 라이딩하며, 벚꽃이 흐드러진 풍경을 감상할 수 있다.

- 추천코스 복인천사거리 → 청라호수공원 → 청라블루노바홀
- 포인트 호수 주변 벚꽃길과 함께하는 라이딩



사진_ 네이버 블로거 추억부자(xingfukongjian)님 제공

심곡천 _ 물길을 따라 흐르는 개나리 꽃길

심곡천을 따라 조성된 자전거길은 개나리가 활짝 피어나 노란빛으로 물든다. 물소리를 들으며 달리는 코스는 도심 속 자연을 만끽할 수 있는 최적의 장소다. 벚꽃과 개나리가 함께 어우러지는 구간도 있어 봄날 라이딩의 즐거움을 더해준다.

- 추천코스 청라블루노바홀 → 심곡천 자전거길 → 북항
- 포인트 개나리와 벚꽃이 어우러진 물길 따라 라이딩

맛있는 서구

맛집인정

대한민국 공공데이터포털
'인천서구 주민추천맛집' 중
주민들에게 10년이상
사랑받은 맛집을 소개합니다.

길면서도 두툼한 회가 매력적인 초밥

희락초밥

밥을 덮고도 남을 만큼 길고 두툼한 초밥

밥알들이 안 보인다. 마치 사리(초밥의 밥)가 큰 회 이불을 덮은 듯 하다. 희락초밥의 대표 메뉴 '모듬 특 긴 초밥'과 마주했을 때의 첫인상이다. 주방장이 10여 년 전부터 회의 맛을 잘 느낄 수 있도록 꼬리를 길게 내 초밥 위에 올리기 시작했다고 하는데 현재 15,000원에 판매 중이다.

계란이나 유부초밥 등을 포함해 단가를 낮춘 것이 아니라 3종의 흰살생선과 새우, 장어 초밥만으로 정정당당하게 정면승부하여 더욱 만족스럽다. 다른 무엇보다도 희락초밥만의 진심은 회의 양을 통해 진가를 느낄 수 있다. 입안에 가득 찰 만큼 아끼지 않고 두꺼운 회를 얹은 초밥은 씹을 때마다 풍부한 감칠맛과 신선함이 살아난다.



깊고 진한 국물 맛, 밥 한 공기 뚝딱하는 '알탕'

초밥이 유명한 곳이지만, 이곳을 찾으면 꼭 맛봐야 할 메뉴가 하나 더 있다. 바로 알탕이다. 일반적인 알탕은 알과 곤이 위주로 구성되지만, 희락초밥의 알탕은 매운탕처럼 서더리까지 들어가 더욱 푸짐하고 진한 맛을 자랑한다. 칼칼하면서도 깊은 국물 맛 덕분에, 밥 한 공기가 금세 사라진다. 해장으로든 으뜸이다



친절함과 세심한 서비스, 단골이 끊이지 않는 숨은 맛집

대형 초밥 프랜차이즈가 늘어나며 경쟁이 치열한 요즘, 희락초밥이 오랜 시간 사랑받는 이유는 맛 이상의 매력이 있기 때문이다. 점심시간이 지나도 끊이지 않는 포장과 배달 주문, 그 속에는 사장님의 정성 어린 응대와 세심한 배려가 담겨 있다. 3년 전 건너편 골목으로 이사했음에도 단골이 따라다니며 찾는다는 희락초밥은 마전동에서 사람들의 입맛과 마음을 함께 사로잡아 온 숨은 맛집이 분명하다.

희락초밥 | 인천 서구 완정로 20 가동 103호 | 근처 공영주차장 (인천 서구 마전동 1091) 이용 | 11:00~21:00 (매주 일요일 정기휴무)

"서구에서 가장 맛있었던 한 끼"

EVENT

이번 호에 소개 된 맛집에 방문해 맛있는 음식 사진과 리뷰를 공유해주세요! 채택되신 분께는 **모바일 상품권 1만원**을 드립니다!

참여방법

이번 호에 소개 된 맛집에서 음식을 즐기는 사진+1줄 맛 리뷰를 이름, 주소, 전화번호와 함께 메일로 보내주세요.

마 감 일 2025년 4월 15일
보내실곳 greenseogu@naver.co.kr

축하합니다! 지난호 당첨자

김민정님 맛 리뷰



"늘 애정하는 집이에요~
물닭갈비 중 원탑!!!!!!
치즈볶음밥으로 마무리.
아주 완벽합니다! 최고최고!!!!"

가정동 / 3월호 서구또간집
아랜역물닭갈비 방문 후기



「든든 서구」는 일상에서 꼭 알아두면 좋은 안전 정보를 전하는 코너입니다. 이번 호에서는 건조한 봄철 발생하기 쉬운 화재예방법을 소개합니다.

봄 불은 여우불?

작은 불씨도 방심하면 큰불로!

“봄 불은 여우불”이라는 속담이 있다. 이는 봄철 불이 마치 여우처럼 예상치 못한 곳에서 갑자기 나타나고, 빠르게 번진다는 의미다. 실제로 봄철에는 건조한 날씨와 강한 바람으로 인해 화재 발생률이 높아지며 작은 불씨도 순식간에 큰불로 번질 수 있다. 최근 전국적으로 크고 작은 산불과 주택 화재가 증가하면서 화재 예방의 중요성이 더욱 강조되고 있다. 이번 든든 서구에서는 가정과 야외에서 실천할 수 있는 화재 예방 수칙을 소개한다.



산불·야외화재 예방, 이렇게 실천하세요!

산행·캠핑 시 화기 사용 주의

봄철에는 등산과 캠핑 등 야외활동이 활발해지면서 산림 인근에서 불을 사용하는 경우가 많아집니다. 하지만 건조한 시기 때문에 산불이 날 가능성이 매우 높습니다. 산림 안에서 담배를 피우거나 라이터 등 화기를 소지하는 것만으로도 과태료가 부과되니 주의하세요. (산림보호법 제57조, 최대 30만원 이의 과태료 부과)

 입산 통제 구역 출입하지 않기	 화기물 소지와 흡연 금지
 야영·취사 허용된 구역내 하기	 산과 논밭두렁에서 쓰레기등 소각금지

고의로 낸 산불이 아니면 처벌받지 않는다? O / X



정답 : X

산림보호법 제 53조에 의하면 과실로 인하여 타인의 산림을 태운 자나 과실로 인하여 자기 산림을 불에 태워 공공을 위험에 빠뜨린 자는 3년 이하의 징역 또는 3천만원 이하의 벌금에 처한다.

 피복 벗겨진 전선 체크	 단독 전선, 콘센트 사용
 음식 부주의 체크	 *K급 소화기 배치

가정에서 지켜야 할 화재 예방 수칙!

실내에서도 전기 화재, 가스 누출 등의 사고가 증가하는 봄철, 사소한 부주의가 큰 사고로 이어질 수 있어요. 특히 최근에는 콘센트 과부하 및 조리 중 식용유로 인한 화재가 주요 요인으로 지목되기도 했답니다.

*K급 소화기 : 동·식물성 기름 화재에 적합한 소화기다. 일반 분말 소화기를 사용할 경우 기름의 온도가 높아 다시 불이 붙을 수 있으므로, 주방에는 반드시 K급 소화기를 비치하는 것이 좋다.



조리 중 식용유로 인한 화재 시 물을 뿌리지 말아야 한다? O / X

정답 : O

끓는 기름과 물이 만나면 순간적으로 폭발하여 오히려 불이 크게 번지게 된다. 화재를 진압할 수 있는 덮개를 덮고, 젖은 수건을 잘 짜서 냉각시키는 것이 좋다

작은 실천이 큰 피해를 막습니다!

화재는 순간의 방심으로 인해 발생하는 경우가 많습니다. 작은 실천 하나하나가 대형 화재를 예방하는 가장 중요한 방법입니다. 화재 예방 습관을 실천하여, 안전한 서구를 함께 만들어 가요!



'루빌' 민요 봉사단

세상을 누비며 전통을 잇다

서구에서 활동하는 '루빌' 민요 봉사단은 전통 민요를 통해 어르신들에게 기쁨을 전하고, 지역의 문화유산을 널리 알리는 특별한 단체다. 세상을 '누비며' 봉사하고 즐겁게 살자는 뜻을 담아 결성된 루빌봉사단. 단순한 공연을 넘어, 잊혀가는 전통을 이어가고 지역 사회와 따뜻한 정을 나누는 역할을 하고 있다.

어르신들의 마음을 어루만지는 민요 공연

루빌봉사단의 시작은 '부모님을 향한 그리움'에서 비롯됐다. "친정 부모님이 살아 계시지만 멀리 떨어져 있어 자주 뵙지 못했어요. 그러다 문득, 가까이 계신 어르신들을 내 부모님이라 생각하고 함께하면 좋겠다"는 마음이 들었죠." 이러한 뜻에 공감한 사람들이 모여 민요 봉사단을 결성했고, 지금은 총 15명의 단원이 활동하고 있다. 봉사 일정에 맞춰 시간을 낼 수 있는 회원들이 참여해 공연을 진행한다.

루빌봉사단은 주로 요양원에서 공연 봉사를 한다. 처음에는 어르신들이 낯설어하지만, 단원들이 손을 잡아드리며 다가가는 모습에 눈물을 보이는 분들이 많다. 가족을 떠올리며 울컥하는 마음이 드는 것이다. 그럴수록 더욱 힘차게 노래를 부르고, 신나는 율동으로 흥을 북돋는다.

토속민요를 계승하는 민요 봉사단

이들이 부르는 민요는 어르신들에게 더욱 특별하다. 인

천 무형문화재 제18호로 지정된 「서굿들 노래」를 중심으로 공연을 구성하는데, 이는 서구 서굿 지역의 농민들이 예부터 모심기와 김매기를 하며 부르던 농요다. 그 중에서도 '새 쫓는 소리', '말뚝 박는 소리' 같은 전통 민요를 공연하며, 잊혀가는 지역 토속 문화를 전파하는 역할도 하고 있다.

지역과 함께 성장하는 꿈을 꾸다

그간 루빌봉사단은 자비로 요양원을 찾아 어르신들을 위한 공연 봉사를 이어왔다. 그러던 중 주변 사람들의 소개로 지역사회에 마련되어 있는 지원금을 받을 기회가 생겼고, 이를 통해 더욱 폭넓은 활동을 계획하게 되었다.

"지역에서 받은 지원인 만큼, 다시 지역 사회에 돌려주고 싶어요."라는 단원들의 마음처럼, 전통문화를 알리기 위한 다양한 프로그램을 준비하고 있다. 현재는 지역 어린이들을 위한 전통 체험 축제를 추진 중이다.

지게지기, 도리깨질 등 전통 농경문화를 직접 체험할 수 있는 프로그램과 함께 서구의 토속 민요를 창작동요로 만들어 아이들이 부르는 시간을 마련할 계획이다. 특히 올해는 봉사단 창립 30주년을 맞아 특별 기념 공연도 준비 중이다.

"앞으로도 건강하게 봉사를 이어가면서, 우리 서구의 전통 민요를 더 많은 사람에게 알리고 싶어요." 단원들의 이 바람처럼, 민요를 통해 지역과 함께 성장하며, 더 많은 사람에게 전통의 아름다움을 전할 예정이다.

☎ 당신의 이야기를 들려주세요!

매일 새벽 5시에 심곡천을 달리는 러너, 서구의 골목길 사진을 수집하는 콜렉터 등 특별한 이야기를 가진 서구 주민들을 찾고 있습니다. 당신의 이야기를 서구가 직접 인터뷰 하러 갑니다! 채택되신분께는 **소정의 상품권**을 드립니다. 지금 바로 당신의 특별한 사연을 들려주세요!

마 감 일 2025년 4월 7일(월)
 보내실곳 greenseogu@naver.com
 참여방법 이름, 연락처, 사연과 사진을 이메일로 전송



우리동네 이야기 ♥ 정이 넘치는 이달의 동 행정복지센터 소식

검단동 사랑의 영양맛찬 배달사업

인천 서구 검단동 희망우산 지역사회보장협의체(이하 협의체,공동위원장 김명진, 문미경)는 3월 4일 관내 취약 계층 30가구에 밀반찬을 전달하는 「사랑의 영양맛찬 배달사업」을 시작하였다. 이 사업은 소외된 이웃들에게 따뜻한 식사를 제공하고, 건강한



삶을 지원하기 위해 검단동 협의체에서 2015년부터 10년동안 추진해온 사업이다. 최근 저소득 독거노인 뿐만 아니라 독거 중장년층의 비율이 증가하고 있으며 경제적 어려움과 사회적 고립으로인해 기본적인 식사조차 챙기기 어려운 상황에 처해 있는 사회적 문제를 반영하여, 올해는 장애인, 독거노인과 함께 독거중장년을 대상으로 더욱 확대하였다. 이 사업을 통해 관내 저소득계층에게 균형잡힌 영양 섭취를 할 수 있도록 도움을 주고, 정기적인 방문을 통해 사회적 안전망을 구축하고자 한다.

검단동 ☎ 032-718-5293

오류왕길동 저소득 노인 사랑의 밀반찬 지원사업

인천 서구 오류왕길동지역사회보장협의체(동장 고흥규, 민간위원장 안영순)는 3월 5일(수), 관내 저소득 및 사각지대 노인 28가구를 대상으로 「사랑의 밀반찬 지원사업」을 실시하였다.



해당 사업은 저소득 노인 가구의 식비 부담을 완화하고, 고령, 질병, 장애 등으로 홀로 식사 준비가 어려운 어르신들에게 균형 있는 식단을 제공하기 위해 마련되었다. 특히, 동 협의체 위원들의 정기적인 가정방문을 통해 노인세대의 복지욕구를 파악하고 위기사유를 조기에 발견하는 등 노인가구 돌봄 및 안전망 구축에 큰 역할을 할 것으로 보여진다.

오류왕길동 ☎ 032-718-5442

석남1동 꾸준한 이웃 사랑 실천 '석일회', 후원금 200만원 기탁

인천 서구 '석남1동 좋은사람 모임회'(회장 김종현, 이하 석일회)는 관내 어려운 이웃을 후원하고자 석남1동 행정복지센터(동장 성운주)에 200만원을 기탁하고 후원증서 전달행사를 가졌다.



기부금은 석남1동에 거주하는 중증 질환 가구 및 생계 곤란으로 어려움에 놓인 7세대에 사회복지공동모금회를 통해 전달되었다. 석일회 김종현 회장은 "큰 도움이 되지 못해 항상 죄송하다. 그러나 석일회는 앞으로도 이웃을 향한 꾸준한 관심으로 주변의 도움이 필요한 어려운 이웃을 살피도록 항상 노력하겠다"고 전했다. 석일회는 2012년부터 정기적으로 지역 내 취약계층을 위해 꾸준히 봉사 활동과 후원사업을 펼치고 있는 단체로, 해마다 어려운 이웃들을 위한 후원금을 기탁하여 지속적인 나눔을 실천하고 있다.

석남1동 ☎ 032-718-3891

청라1동 새마을협의회, '나라사랑 태극기사랑' 태극기 거치대 설치 사업 본격 추진

인천 서구 청라1동 새마을협의회(회장 변동진)는 3월 1일 오전 제 106주년 삼일절을 기념하며, 작년 2차례에 걸친 시범사업에 이어서 관내 아파트 2곳에 태극기 거치대 설치사업을 추진했다.



이날 청라1동 행정복지센터(동장 김난영) 직원들과 청라1동 새마을협의회원 및 부녀회원, 주민 약 20여 명은 나라를 사랑하는 마음을 담아 중흥5클래스 1단지-청라힐데스하임 아파트에 태극기를 직접 게양했다. 앞으로도 청라1동 새마을협의회는 주민들의 의견을 반영해 관내 모든 아파트에 태극기 거치대 설치 사업을 확장하고, 이웃과 함께 하는 살기 좋은 마을을 만들도록 다양한 분야에서 봉사 및 활동할 계획이다.

청라1동 ☎ 032-718-3583



서구의회 주요소식

「주민조례청구 제도」로 우리 지역의 변화를 직접 만들어가요!

여러분, 우리 지역에 필요한 조례를 직접 만들 수 있다는 사실을 알고 계셨나요? 바로 '주민조례청구 제도'를 통해 가능합니다. 이 제도는 우리 주민들이 지역의 발전과 변화를 위해 직접 목소리를 낼 수 있는 중요한 통로입니다.

주민조례청구 제도란?

주민조례청구 제도는 일정 수 이상의 주민들이 서명을 모아 조례의 제정, 개정, 또는 폐지를 지방의회에 직접 청구할 수 있는 제도입니다. 2022년 1월 13일부터 시행된 「주민조례발안법」에 따라, 이제 주민들은 단체장을 거치지 않고 직접 의회에 조례안을 제출할 수 있게 되었습니다. 우리 서구의 2025년도 조례 제정 및 개폐에 필요한 연서 주민의 수는 5,290명입니다.

누가 참여할 수 있나요?

만 18세 이상의 주민이라면 누구나 참여할 수 있습니다. 이는 더 많은 주민들, 특히 젊은 세대의 목소리를 반영하기 위한 변화입니다.

어떻게 참여하나요?

- 대표자 선정: 먼저 대표자를 선정하고, 의회 의장에게 대표자증명서 발급을 신청합니다.
- 서명 수집: 대표자증명서를 받은 후, 필요한 수의 주민 서명을 모읍니다. 서명 기간은 3개월입니다.
- 청구서 제출: 모은 서명과 함께 조례안을 의회에 제출합니다.

온라인으로도 가능해요!

'주민e직접' 플랫폼(www.juminegov.go.kr)을 통해 조례청구, 서명, 증명서 발급 등이 가능합니다.



의회사무국 의정홍보팀 ☎ 032-560-6852



보건



서구보건소 홈페이지

아동 대상 「스마일 이 건강 꾸러미」 대여사업 안내

- 대상** 관내 어린이집, 유치원
- 기간** 2025. 3.~12.
- 장소** 서구보건소 구강보건실
- 내용** 아동 대상 구강관리를 위한 교육교구(“스마일 이 건강 꾸러미”) 대여 및 불소양치용액 배부 어린이집, 유치원을 대상으로 치아 청결 체크기, 치아모형 등으로 구성된 “스마일 이 건강 꾸러미”를 2주간 대여 및 올바른 구강관리방법 교육

스마일 이 건강 꾸러미 구성

- 치아 청결 체크기(e-view) 3대,
- 치아모형 및 칫솔 세트 1개,
- 불소양치용액(시범용) 1개, 교육용 인형 1개,
- 교육 책자 1권, 거울 1개



신청방법 보건소 건강증진팀과 일정 협의 후 방문하여 꾸러미 대여

문의 건강증진과 건강증진팀 ☎ 032-718-0506

2025년 대상포진 무료 예방접종 안내

어르신들의 건강 보호를 위하여 서구에 거주하는 70세 이상 어르신, 65세 이상 기초생활수급자 대상으로 대상포진 무료 예방접종을 시행하고 있습니다.

- 기간** 2025. 1. 1. ~ 2025. 12. 31.
- 대상** 인천시 서구에 1년 이상 주민등록을 두고 거주하는
 - 70세 이상 어르신: 1955. 12. 31. 이전 출생자
 - 65세 이상 기초생활수급자: 1960. 12. 31. 이전 출생자
 ※ 단, 대상포진 예방접종력 있는 자는 제외 (접종력 확인은 보건소 문의)
 - ※ 접종금기자: 면역결핍상태, 면역억제제요법을 받고 있는 자
- 내용** 생백신 1회 접종 지원
- 준비물** 신분증과 주민등록초본(1개월 이내, 1년 이상 거주 확인)
- 접종기관** 지정의료기관 및 보건소
- 문의** 질병관리과 질병관리팀 ☎ 032-718-0451

2025년 방문건강관리사업 안내

방문건강관리사업이란?
의료 취약계층의 건강을 돌보기 위해 전문인력이 직접 가정을 방문하여 건강관리서비스를 제공하는 사업입니다.

방문건강관리사업 대상자 및 주요서비스 내용

방문건강관리 사업 대상자	주요 서비스 내용
- 만 65세 이상 노인(부부) - 기초생활수급자, 차상위 - 독거노인 등 건강관리가 필요한 분	- 혈압, 혈당 등 건강 체크 및 상담 - 만성질환(고혈압, 당뇨 등) 관리 및 예방교육 - 영양, 운동 및 복약 지도
- 만성질환자 및 장애인 가구 - 재가암환자 등	- 독거노인 및 거동불편노인 안부확인 - 필요시 보건·복지 서비스 연계

문의 질병관리과 방문보건팀 ☎ 032-718-0482~3

서구보건소 「고·고·당 예방 교실」 4월 운영 안내

- 교육주제** 고혈압
- 교육대상** 관내 지역주민
- 교육기간** 4월 매주 목요일 오전 10시
- 교육장소** 서구보건소 4층 보건교육실 (서구 탁목로 39)
- 교육일정**
 - 4.3. (질환교육) 고혈압 바로알기
 - 4.10. (영양교육) 고혈압 식단알기
 - 4.17. (운동교육) 만성질환 운동요법
 - 4.24. (질환특강) 대사증후군의 이해
- 교육강사** 서구보건소 및 의료기관 전문강사진
- 신청방법** 유선접수 ☎ 032-718-0514, 0517, 0518
※ 매 수업당 선착순 모집(30명)
- 문의** 건강증진과 만성질환관리팀 ☎ 032-718-0514

복지



서구청홈페이지 소통1번가

2025년 효드림복지카드 지원사업

- 지원대상** 서구에 거주 중인 75세 이상 어르신 중 '기초생활수급자 및 차상위자'
- 지원내용** 1인당 10만원(연 1회) 복지카드 지원 (인천e음카드 소비쿠폰 충전)
- 세부내용**
 - 신청기간: 2025. 3. 24.~ 2025. 10. 31. (사용기간 : 발급일~2025. 12. 31.)
 - 신청주체: 본인, 배우자 또는 직계비속, 직계비속의 배우자 등
 - 신청방법: 주소지 관할 동 행정복지센터 방문 및 신청서 제출 -본인 신분증 지참 -대리신청의 경우 위임자, 대리인 신분증 지참 및 위임장 작성 필요
 - 사 용 처: 건강, 위생관리, 여가활동, 전통문화, 이·미용 등 관련 가맹점
- 문의** 노인장애인과 노인복지팀 ☎ 032-560-4974

행정



서구청홈페이지 소통1번가

「2025년도 예산 기준」 인천광역시 서구 재정공시

인천광역시 서구의 2025년도 통합회계 예산 규모는 1조3,596억원(일반회계 1조3,019억원, 기타 특별회계 274억원, 기금 303억원)으로 전년대비 627억원 증가

- 자체수입(지방세 및 세외수입): 3,584억원
- 이전재원(지방교부세, 조정교부금, 보조금): 9,115억원
- 지방채, 보전수입 등 및 내부거래: 319억원

■ 서구 분야별 주요 세출예산 규모

분야	예산액(억원)	비율(%)
사회복지분야	8,264	63.5%
기타 행정운영경비	1,233	9.5%
일반공공행정	713	5.5%
국토 및 지역개발	692	5.3%
환경	611	4.7%

■ 서구 재정자립도: 27.53%(유형평균: 20.9%)

■ 서구 재정자주도: 34.23%(유형평균: 31.1%)

※ 자세한 내용은 인천광역시 서구 인터넷 홈페이지에서 보실 수 있습니다.

문의 예산법무과 예산팀 ☎ 032-560-4056

2025년 자동차 무료 점검·정비의 날 운영

- 행사일시** 2025. 4. 6.(일) 09:00~15:00
- 행사장소** 서구청 내 주차장
- 대상** 구민의 자가용 자동차
- 주요내용** - 엔진상태, 제동장치, 전기장치 등 제반사항 점검
- 일부 소모품 무상 교환, 오일 보충 등
- 준비사항** 자동차와 자동차등록증
- 주최** 인천광역시자동차전문정비사업조합 서구지회
- 후원** 인천광역시 서구청
- 문의** 차량민원과 차량관리팀 ☎ 032-560-4875

2025년 내 집 마당 주차장 설치지원사업 (그린파크)

내 집 마당 주차장 설치지원사업(그린파크)이란?

주차난을 해소하기 위해 구민이 내 집 주차장을 설치하는 경우 보조금을 지원하는 사업

신청대상 주차장 확보 의무가 없는 기존의 단독주택, 다세대 주택 또는 연립주택의 대문이나 담장을 철거 또는 개조하여 주차장을 설치하는 경우

지원기준 ① 유지기간: 5년(5년 내 타용도 변경 시 보조금 반환조치)
② 지원금액
- 주차구획 1면 조성 시 최대 650만원
- 주차구획 2면~10면 조성 시 면당 100만 원씩 추가 지원

지원내용

- 철거 및 이설 비용
- 개방형(수목) 담장 및 투시형 대문 (높이 1.5m이하) 설치 비용
- 주차면 포장 및 차선도색 등
- 방법시설(CCTV, 방범창, 현관문, 무인방범시스템 등) 설치 비용
- 조경시설비 및 공사로 인한 각종 시설 재설치 비용

문의 주차관리과 주차시설팀 ☎ 032-560-3223

주·정차 위반 고정형 CCTV 단속 「휴대폰 문자알림 서비스」 실시

내용 고정형CCTV 단속 지역임을 운전자(신청자)에게 문자안내

대상 문자알림 서비스 신청 및 개인정보에 동의한 사람

신청기간 연중

지역 인천광역시 관내 고정식 CCTV단속 지역 (웅진군 제외)

신청방법 <https://parkingsms.incheon.go.kr>

- **인터넷:** 인천광역시청 및 구청 홈페이지 내 문자알림 서비스 배너접속
- **서면신청:** 인천광역시청 교통관리과, 각 구청 교통과, 동·행정복지센터 방문 접수

문의 차량민원과 차량관리팀 ☎ 032-560-4875

2025년 인천광역시 집중안전점검 점검대상 주민신청제 운영

신청기간 2025. 4. 30.(수)까지

신청대상 해빙기 지반 약화 등 재난 및 사고발생 우려가 있는 시설 및 공공, 민간분야 소규모 생활밀접시설*

* 마을회관, 경로당, 교량, 복지회관, 산사태 취약지역, 노후건축물 등

※ 제외대상시설

- 관리자가(관리주체)있는 시설, 공사 중인 시설, 소송(분쟁), 개별법 점검대상 시설
- 정확하지 않은 개인정보, 내용 등으로 신청된 시설물, 신청기간 이후 신청된 시설물

신청방법 안전신문고 및 시, 군·구 홈페이지 등 온·오프라인 신청

- 시, 군·구 홈페이지에서 “신청서”다운로드 후 작성
- ⇒ 군·구 재난부서 ⇒ 市안전상황실 (팩스)032-440-8845, (이메일)dkrmwl123@korea.kr 또는 방문접수

선정방법 신청시설 다수 시 위험도, 설치년도 등을 종합적으로 검토하여 선정

점검기간 2025. 4. 14.(월)~6. 13.(금)

점검방법 합동점검(시, 군·구 안전부서 및 관리부서, 민간전문가 등)

문의 인천시 안전상황실 ☎ 032-440-5752, 5753



서구 무인민원발급기 운영 안내

가능서류

- 주민등록 등·초본 등 122종
- 운영대수: 37개소 38대 운영
- ※ 법인 등기부등본·인감증명서: 서구청 민원실 내 1대 운영 (평일 09:00~18:00)
- *무인민원발급기 별 운영시간 및 설치 위치는 QR코드 참고
- 홈페이지 경로
- 소통1번가>민원>민원안내>무인민원발급기

문의 민원봉사과 민원팀 ☎ 032-560-4254



2025년 미나리 학교(시니어디지털·영어교육) 상반기 수강생 모집

세대간 디지털 양극화 해소 및 원활한 일상생활을 위한 생활 문해교육을 서구 평생학습관에서 실시 하오니 구민 여러분의 많은 신청 바랍니다.

2025년 상반기 운영 일정

운영기간 2025. 5.~7.(프로그램별 상이)

신청기간 2025. 4. 21.(월)~마감시(선착순)

운영대상 관내 만50세 이상의 성인(프로그램별 상이)

운영장소 서구평생학습관 및 인근 현장학습장소

접수방법 서구평생학습관 홈페이지 접수



교육기간	시간	회차	모집인원	프로그램명
5.13.~7.15.	화 10:00~12:00	10회	20명	액티브 시니어 스마트폰 교실(초급A)
5.8.~7.10.	목 13:30~15:30	10회	20명	액티브 시니어 스마트폰 교실(중급A)
5.8.~7.10.	목 10:00~12:00	10회	20명	왕초보 첫걸음 생활영어

문의 교육지원과 평생학습팀 ☎ 032-560-5916



유관기관

공공체육시설 수영장 4월 접수일정 안내

청라복합문화센터, 서구국민체육센터, 서구 청소년센터, 검단복지회관, 원당문화체육센터, 불로문화체육센터 6개 수영장의 접수 제도 및 일정이 변경됩니다.

구분	수영프로그램 접수 일정	비고
추첨 접수(격월)	4월 1일~15일 / 15일간	휴일인 경우 온라인 결제만 가능
당첨발표(격월)	4월 16일 10시	
결제일(매월)	4월 16일 10시 ~19일 17시	
잔여인원 추가접수(격월)	4월 20일 10시 ~	

문의 체육사업단 청라복합문화센터 ☎ 032-580-1196

유연근무제 시행한다면 정부지원금 꼭 받으세요!

지원대상 근로자의 필요에 따라 유연근무 사용을 허용한 우선 지원 대상기업 및 중견기업 사업주

지원유형

선택근무	1개월 이내의 정산기간을 평균하여 1주간의 소정근로시간이 40시간을 초과하지 않는 범위에서 근로자가 1주 또는 1일 근무시간을 조정하는 제도
재택근무	보통 사무실에서 수행하는 일을 정보통신기기 등을 활용하여 주거지에 업무공간을 마련하여 처리하는 방식
원격근무	보통 사무실에서 수행하는 일을 주거지, 출장지와 인접한 원격근무용 사무실에서 근무 또는 사무실이 아닌 장소에서 모바일 기기 등을 활용하여 근무하는 방식
시차출퇴근	기존의 소정근로시간을 준수하면서 출퇴근시간을 조정하는 방식

지원기준

유형	1개월 지급액			최대지급액
재택·원격 근무제	15만원 (월 4일~7일 활용)	20만원 (월 8일~11일 활용)	30만원 (월 12일 이상 활용)	360만원 (1년간)
시차출퇴근 (육아기 자녀를 둔 근로자만)	20만원 (월 6일~11일 활용)	40만원 (월 12일 이상 활용)		480만원 (1년간)
선택근무제	30만원 (월 6시간 이상단축, 단축일에 1시간이상 단축)			360만원 (1년간)

※ 육아기 자녀를 둔 근로자의 재택, 원격, 선택근무는 상향 2배 지원
※ 전년도 말일 기준 고용보험 피보험자수의 30% 한도 내에서 최대 70명 지원

문의 인천서부고용센터 기업지원팀 ☎ 1350, 032-540-2051~4

서구 일자리 정보

서구청 홈페이지
소통1번가



업체명	근무지	모집직종	근무시간	급여
유한회사 다이아조경	서구관내	조경기능사	09:00 ~ 18:00	월130~150만원
주식회사 길벗여행사	당하동	대형버스 운전직	근무시간 협의	월230~300만원
주식회사 다원	청라동	전기과장 (전기무제한선임가능자)	09:00 ~ 18:00	월320만원
엠에스푸드 주식회사	금곡동	웹디자이너	09:00 ~ 18:00	월230만원
서구원재활 노인주간보호센터	가정동	간호조무사 (운전 가능자)	08:00 ~ 17:30	월210만원
서구원재활 노인주간보호센터	가정동	간호사 (운전 가능자)	08:00 ~ 17:30	월230만원
행복드림요양원	심곡동	요양보호사	스케줄 근무	월240만원
미지향식품	석남동	김치생산직	08:00 ~ 18:00	월265만원
두드림 공동생활가정	심곡동	사회복지사	09:00 ~ 18:00	월250만원
주식회사비에스씨	오류동	분체도장 조립직원	08:00 ~ 17:00	연2600~ 2900만원
(주)에스리싸이텍	왕길동	페PCB분류및선별직원	08:00 ~ 17:00	월210만원
재현식품	가좌동	순대 등 돼지부산물 배송원	04:00 ~ 13:00	월260만원
육군6060부대	공촌동	공무직(조리원)	09:30 ~ 18:30	월224만원
형상레일	오류동	커튼레일 제작원	09:00 ~ 18:00	월209~220만원
삼봉식품	석남동	아채피클 생산직원	08:30 ~ 18:00	월280~290만원
(주)디케이조명	가좌동	품질관리사무원	08:30 ~ 17:30	연2800만원
동아피제이피	경서동	인쇄기장 채용	09:00 ~ 18:00	시급 10,030원
대성테크	원창동	기계조립 및 제관원	08:00 ~ 17:00	월300만원
대성테크	원창동	화장품자동화 기계설계원	08:00 ~ 17:00	월300만원
해피실버요양원	마전동	요양보호사	주간(08:00~17:30) 한달에 서너번 야간	월240만원

※ 업체 사정에 따라 시간의 근무가 있을 수 있습니다.
※ 상기 구인정보는 3월 18일자로 접수된 정보이며 이미 마감된 사업장이 있을 수 있습니다.

문의 청년정책일자리과 일자리지원팀
☎ 032-560-5809

인천서구 여성인력개발센터

인천서구여성인력
개발센터 홈페이지



국민내일배움카드 훈련 프로그램				
과정	일정	인원	내용	수강료
바리스타2급자격취득 (이론+실기) (매주 화, 목)	4.10. ~5.1.	10명	에스프레소 응용메뉴 만들기 및 에스프레소 추출하기	국민내일배움카드 발급 시 자기부담금 277,200~152,460원 (교재비포함)
의류봉제입문과항상 (매주 화, 목)	3. 29. ~6. 21.	8명	의류봉제 작품만들기	국민내일배움카드 발급 시 자기부담금 317,760~143,000원 (교재비포함)
한식조리기능사 취득(이론+실기) (매주 토)	4. 19. ~7. 12.	12명	한식조리기능사 자격취득	국민내일배움카드 발급 시 자기부담금 546,840~246,240원 (교재비포함)
한식요리반 (국, 탕, 찜, 반찬)	5. 15. ~6. 24.	12명	국, 탕, 찜, 반찬	국민내일배움카드 발급 시 자기부담금 273,600~123,120원 (교재비포함)
컴퓨터기초 (한글+엑셀)	5. 15. ~7. 8.	15명	한글, 엑셀 기초	국민내일배움카드 발급 시 자기부담금 288,000~129,600원 (교재비포함)

여성가족부지원 -경력단절여성 직업교육훈련-			
과정	일정	인원	교육내용
한식조리실무자	3. 31.~6. 27.	20	조리이론 및 조리실습, 한식조리기능사 자격증 취득
문화체험여행강사양성과정	4. 14.~7. 7.	20	문화체험 기초이론 및 역사, 현장체험 및 실습

※ 교육비 전액지원 / 훈련참여수당 지급 ※ 구비서류(증명사진1매, 주민등록등본 1통) 지참 후 방문접수

시·군·구 상생일자리 지원사업				
과정	일정	인원	교육내용	교육내용
호텔객실관리사양성과정	4. 14.-5. 26.	16	호텔현장실습	인천시, 인천계양구지원
물류사무원양성과정	4. 14.-6. 23.	16	ITQ엑셀, 물류ERP2급 구매, 판매, 운송, 자재, 무역관리 이론및실습	인천시, 인천서구지원
HACCP 행정사무원양성과정	5. 27.-7. 21.	16	HACCP 품질관리 이론 및 실습, ITQ한글, 엑셀	인천시, 인천서구지원

※ 교육비전액지원 ※ 구비서류(증명사진1매, 주민등록등본 1통) 지참 후 방문접수



문의 인천서구여성인력개발센터 ☎ 032-577-6091

서구 기자단

제6기 청소년 명예기자단

서구 기자단

서구에서 활동하는
제6기 청소년 명예기자단의
원고로 진행되는 지면입니다.



김서린



봄이 오면

팬시리 플레이리스트에 사랑이는 노래를 넣어보고, 옷장 속 몇 달 동안 기다리고 있었던
나의 최애옷을 입어보기도 하고 왜그러지 하고 달력을 보니 봄이 왔다.
피부에 와닿는 공기도 차고, 마음도 얼었던 그 겨울을 이제 보내주고 살며시 다가온 봄을 우리 만끽해보자.

봄이 오면,
아주 편한 신발을 신고
따스한 공기의 흐름을 느끼며
안 가본 새로운 길을 걸어보자

봄이 오면,
시장에 가
봄나물로 향긋한 한 끼를 준비해보자
봄나물은 냉이, 달래, 쑥 등이 있다

봄이 오면,
서점에 가 마음껏 책 향기를 맡아보고
한 권을 왼손에 끼고
카페에서 제일 좋아하는 음료를 한 잔 사
봄 향기 나는 플레이리스트를 켜놓고
마음껏 향유하자

거창하지 않아도 괜찮다. 봄은 다른 계절에 비해 짧다. 그렇기에 더욱 소중하고 추억된다.
추위에 웅크렸던만큼 두 팔, 두 손 마음껏 펼치고 봄을 즐겨보자.

소중한 아기들의 탄생을 축하합니다!



인천서구
육아종합지원센터

우리아이 첫 출발! 탄생의 기쁨에 서구 이웃들의 응원이 더해져
더욱 특별한 추억이 될 거예요. 축하받고 싶은 소중한 순간
지금 바로 사연을 보내주세요.
채택된 분께는 모바일 상품권 1만 원권을 드립니다.

✉ <아기 탄생 축하방> 신청방법

신청기간 2025년 4월 15일(화) 마감
신청대상 서구 관내 출생한 아기
제출내용 이름, 연락처, 주소와 함께 아기사진,
축하메시지(30자 이내)를 작성해 보내주세요.



김성은, 가온 아기

성은 가온아♥
엄마아빠한테 와줘서
너무 고마워
건강하게 잘 자라렴!
운동이들 사랑해

♥ 아빠엄마 김재유 & 전혜선 ♥



김윤제 아기

골드야!
우리 곁에 와줘서 고마워
건강하고 행복하게
꽃길만 걸자♥

♥ 아빠엄마 김봉규 & 김혜원 ♥

서구 채우기

Green 서구 를 읽으면 정답이 보인다!

이번 Green서구 4월호도 잘 보셨나요? 독자들을 위한 특별 이벤트!
소식지에 숨겨진 정보를 바탕으로 빈칸을 채워보세요.
정답을 맞으신 분 중 추첨을 통해 소정의 상품권을 드립니다.

QUIZ

청년을 위한 소통과 활동 공간은 _____ 이다.

hint 서구는 지금 코너에서 찾아보세요!(p.04-07)

지난호 당첨자 김*경(3882), 노*한(7869), 임*옥(0842), 정*선(9336), 정*규(5949), 허*인(7788), 유*라(4737), 권*목(4333),
신*진(2462), 변*영(4332)

마감일 2025년 4월 15일 화 / 보내실 곳 greenseogu@naver.com / 참여방법 이름, 연락처, 정답을 이메일로 전송

