



고려 문화의 중심
구림강화고려박물관
전립 추진 사업에 동참해 주세요.
2025. 4. 1. - 10. 31. 강릉관동유서지역

SUN	MON	TUE	WED	THU	FRI	SAT
			1	2		4
			대체 공휴일	한글날		가족제일 미술교양이 인촌어린이과학관 11:00, 14:00, 16:00
			추석		10 아기상어와 반짝반짝 최고의 파티 중구문화회관 11:00, 14:00, 16:30	
	5 3 Trio HERMANN 19:30	6 3 선데이콘서트 트리오 헤르만 리사이틀 엘림아트센터 16:30	7 3 추석	8 3 대체 공휴일	9 3 한글날	10 3 가족제일 미술교양이 인촌어린이과학관 11:00, 14:00, 16:00
			1	2		4
			대체 공휴일	한글날		가족제일 미술교양이 인촌어린이과학관 11:00, 14:00, 16:00
			추석		10 아기상어와 반짝반짝 최고의 파티 중구문화회관 11:00, 14:00, 16:30	
	13 3 선데이콘서트 트리오 헤르만 리사이틀 엘림아트센터 16:30	14 3 추석	15 3 대체 공휴일	16 3 한글날	17 3 아기상어와 반짝반짝 최고의 파티 중구문화회관 11:00, 14:00, 16:30	18 3 가족제일 미술교양이 인촌어린이과학관 11:00, 14:00, 16:00
			1	2		4
			대체 공휴일	한글날		가족제일 미술교양이 인촌어린이과학관 11:00, 14:00, 16:00
			추석		10 아기상어와 반짝반짝 최고의 파티 중구문화회관 11:00, 14:00, 16:30	
	20 3 한영태 오르간 독주회 엘림아트센터 16:30	21 3 Minsoo Sohn Piano 20:00	22 3 대체 공휴일	23 3 한글날	24 3 아기상어와 반짝반짝 최고의 파티 중구문화회관 11:00, 14:00, 16:30	25 3 가족제일 미술교양이 인촌어린이과학관 11:00, 14:00, 16:00
			1	2		4
			대체 공휴일	한글날		가족제일 미술교양이 인촌어린이과학관 11:00, 14:00, 16:00
			추석		10 아기상어와 반짝반짝 최고의 파티 중구문화회관 11:00, 14:00, 16:30	
	27 3 한영태 오르간 독주회 엘림아트센터 16:30	28 3 Minsoo Sohn Piano 20:00	29 3 대체 공휴일	30 3 한글날	31 3 아기상어와 반짝반짝 최고의 파티 중구문화회관 11:00, 14:00, 16:30	4 3 가족제일 미술교양이 인촌어린이과학관 11:00, 14:00, 16:00



더욱 자세한 일정은
서구문화체육행사 홈페이지에서
확인해 보시길 바랍니다.

Green 서구 11월호는
특별호 빌간으로 휴간합니다

26
지브리 발레 FESTA
아트센터인촌 17:00
인천시립교향악단
제437회 정기연주회
아트센터인촌 19:30

20
한영태 오르간 독주회
엘림아트센터
16:30



25
행복 판타스틱 베블쇼
김단복지회관
11:00, 14:00,
16:00



Green서구
구독하기

Green 서구
설문조사



설문조사에
참여해주신 분들 중
추첨을 통해
소정의 상품권을
드립니다.

이제 집에서든 편하게
Green 서구를
만나보세요



10월 가을의 고요를 품은
완성하천길을 걷다.

구민 여러분의 다양한 참여를 기다립니다

그린서구챌린지

가을

박화순님(청라동)

원고지 위 심포처럼
거침없이 달려 온 시간위에서
잠시 숨을 고른다.

지나온 시간의 열정은 가슴에 품고
다가올 시간의 설레임은 발아래 묻어둔 채
하늘을 향해 가슴을 열고 두팔벌려
푸르던 청춘을 힘껏 풀어 안는다.

오롯이 나를 두드려 깨우는 시간
이젠 무엇도 남길 수 없는 비움의 시간
내 삶의 화려하고 풍성한 또다른
가을을 준비하러
한걸 한걸 두터운 시간을 벗어낸다.

사진, 시, 수필 등 실력을 뽐내주세요! 채택되신 분들께는 소정의 상품권을 보내드립니다.
보내주신 작품의 오타, 비문 등은 일부 수정될 수 있습니다.

보내실 곳 greenseogu@naver.com **참여방법** 이메일로 작품과 함께 이름, 주소, 전화번호를 보내주세요.

*그린서구 챌린지는 소식지 편집위원회 심사를 통해 선별하여 게재됩니다. 참여해주신 모든 분들께 감사의 인사를 전합니다.



Cover Story

10월 가을의 고요를 품은
완정하천길을 담았습니다.



서구TV 구독하기
서구의 이야기를
영상으로 만나보세요



오디오북 바로가기
QR코드를 스마트폰 카메라로 스캔하면
그린서구를 소리로 들을 수 있습니다.



웹진 바로가기
QR코드를 스마트폰 카메라로 스캔하면
그린서구를 웹진으로 볼 수 있습니다.

그린서구를 다양하게 경험해 보세요!



<Green서구>의 주요 기사를
구민 여러분의 목소리로 들려
주세요!

오디오북 제작에 참여하실 분은
아래 메일로 신청해 주세요!
greenseogu@naver.com

CONTENTS

- 04 서구는 지금
추석맞이 서구 전통시장 투어
- 08 서구 톺아보기
서구 정신건강복지사업을 알아보기
- 10 서구 마블
무인도서관과 함께 즐기는 독서의 계절
- 12 맛있는 서구
민물고기의 깊은 맛 “어죽이네 첼럽국”
- 14 든든 서구
가을철 생활 안전 수칙 지키기
- 16 반짝인 서구
다시 빛을 찾은 청년, 박예빈님 이야기
- 18 우리동네 이야기
동 행정복지센터 주요 소식
- 19 의정소식
서구의회 주요 이슈
- 20 생생서구
보건·복지·기타, 유관기관, 일자리 소식
- 25 서구 기자단
청소년 명예기자단 기사
- 26 EVENT
아가탄생축하방, 그린서구 설문조사
- 27 게시판
- 28 문화캘린더

Green 서구 11월호는 특별호 발간으로 휴간합니다



이 책은 *FSC 인증을 받은 종이와 콩기름 잉크를 사용해 제작하였습니다.
*FSC (Forest Stewardship Council·산림관리협회) 인증·산림자원 보전과 환경 보호를
위해 국제산림관리협회에서 만든 산림 관련 국제 인증 제도

눈과 입이 즐거운 곳, 손님 맛이 준비 끝!

서구 전통시장에서 추석 준비하세요!

예나 지금이나 시장은 즐거운 공간이다.

지금지글 전 부치는 소리와 제철 과일 향기로 가득한 전통시장.

온라인 쇼핑도 좋지만, 이번 추석은 명절 잘 보내시라는
즐거운 덕담을 주고 받을 수 있는 전통시장에서 준비해보면 어떨까?



변화와 문화가 깃든 터전

신 거 북 시 장

거 북 시 장

주소 서구 거북로 117 및 115 일대

대중교통

[지하철]
석남역(인천2호선, 7호선) 5번 출구에서 도보 5분
서부여성회관역(인천2호선) 2번 출구에서 도보 10분

[버스]
거북시장 정류장 하차: 12번, 3-2번, 7번, 103번, 1000번, M6628번
석남역 정류장 하차: 1번, 112번, 42번, 43번, 43-1번, 47번, 526번

주차 서구 거북로 117 신거북시장 공영주차장

문의 032-577-3528

서구에서 가장 오래된 신거북-거북시장은 도시재생 및 쇼핑특화 거리 조성사업 등을 통해 깔끔하게 단장된 복합형 전통시장이다. 1970년대부터 석남동을 중심으로 형성된 야외 시장인 '신거북시장'과 2021년 준공된 주차장 및 판매시설로 이루어진 '거북시장'이 나란히 자리잡고 있다. 신거북시장에는 여러 종류의 매장과 맛집이 곳곳에 있고, 쇼핑특화거리 조성사업을 통해 넓은 인도가 조성되어 있어 안전하고 편안하게 쇼핑을 즐길 수 있다. 주차타워와 결합된 상가형 건물인 거북시장은 푸드존-스트리트존-프레쉬존-라이프존으로 나뉘어 먹거리와 생활용품을 한자리에서 쇼핑할 수 있고 수유실, 화장실 등 편의시설도 잘 갖춰져 있어 가족 단위 방문객도 편리하다.

추석 직전 9월 27일 토요일에는 시장 일대에서 '거북시장 동행축제'가 열리며, 가족단위 요리경연대회, 바비큐파티, 공연 등 다채로운 프로그램이 펼쳐진다. 상인들이 준비한 먹거리 장터와 추석 선물세트 할인판매, 무료 체험버스 등도 운영하여 실속있는 쇼핑과 문화생활의 기회를 제공한다.

정서진중앙시장(옛 신현·원창시장)은 서구에서 가장 규모가 큰 전통시장으로, 1989년 개장 이후 약 120여 개 점포가 활발히 운영된다. 아케이드 지붕으로 쾌적하게 정돈되어 있으며, 주말과 명절은 물론 평일에도 아침 5시부터 밤 10시까지 연중무휴로 문을 열어 언제나 방문하기 좋다. 칼칼한 국물요리들과 들깨가루를 가득넣어 고소한 나물, 제철 과일과 신선한 생선·육류, 정감 어린 분식집 메뉴까지 없는 것이 없는 만능시장이다. '전통과 현재, 미래가 만나는 공간'을 캐치프레이즈로 내걸고 있으며, 오래된 상점과 모던한 조형물, 이벤트 안내판이 어우러져 풍성한 볼거리를 제공한다. 추석을 앞두고는 경로잔치, 떡 나눔 등 소소한 명절 행사와 다양한 문화 체험 이벤트도 마련된다.

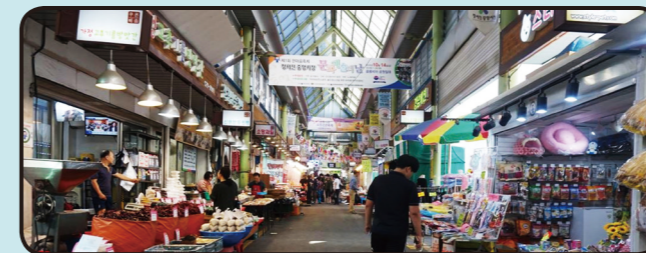

따뜻한 인심과 활기가 공존하는

정 서 진 중 앙 시 장

주소 서구 원창로239번길 11 일대

대중교통

[지하철] 가정중앙시장역(인천2호선) 2번 출구 도보 1분

[버스] 신현쇼핑 정류장 하차: 1번, 12번, 42번, 584번, 103번
가정중앙시장 정류장 하차: 46번

주차 서구 가남로 416 정서진중앙시장 공영주차장

문의 032-575-5002

‘만화시장’ 테마로 즐기는 재미까지 더한

가좌시장

주소 서구 원적로96번길 26 일대

대중교통

[지하철] 서부여성회관역(인천2호선) 1번 출구 도보 15분

[버스] 한신휴아파트 정류장 하차: 11번, 14번, 24번, 42번, 67-1번, 700-1번, 592번, 1200번, 903번
가좌진주아파트 정류장 하차: 11번, 14번, 24번, 42번, 67-1번, 700-1번, 1200번, 903번

주차 별도 주차공간 없음
(가좌역 1번 출구 근처 공영주차장 이용)

문의 032-584-5006



가좌시장은 ‘만화 시장’을 테마로 한 이색 전통시장이다. 문화관광형 시장 육성 사업의 일환으로 조성된 이곳은 입구에서 만화가 김광성 작가가 디자인한 귀여운 ‘켁돌이’ 캐릭터를 만날 수 있다. 시장 한쪽에는 만화카페와 그 2층 청년 창업공간 ‘소금꽃 빌리지’가 자리해 젊은 활력이 공존한다. 여름과 가을에는 만화 체험 행사가 열려 시장 분위기에 활기를 더한다. 농수산물, 의류, 잡화, 즉석식품 등 다양한 품목을 한 자리에서 만날 수 있어 명절 장보기에 실용적인 곳이다.



다양한 이벤트로 활기 넘치는

강남시장

주소 서구 강남로 26-3 일대

대중교통

[지하철] 석남역(인천2호선) 6번 출구 도보 9분

[버스] 강남시장 정류장 하차: 1번, 3-2번, 7번, 12번, 42번, 47번, 103번

주차 서구 강남로19번길 8 공영주차장

문의 032-575-0123



강남시장은 주민과 함께 어울리는 다양한 행사가 열려 더욱 친근한 전통시장이다. 최근에는 ‘꿀포인트 제도’를 도입해 장보기가 한층 즐거워졌다. 참여 점포에서 일정 금액 이상 구매 후 포인트를 적립하면, 5천 포인트를 모아 현금처럼 사용할 수 있는 온누리상품권으로 교환할 수 있다. 또한 매주 화·목요일 오후 2시부터 7시까지는 ‘강남 세일타임’이 진행되어 최대 30%까지 할인된 가격으로 특별 품목을 구매할 수 있다. 여기에 오는 10월 17일, 24일, 31일에는 매주 금요일 오후 5시부터 10시까지 야시장이 열린다. 강남시장의 대표 먹거리를 한자리에서 맛볼 수 있는 먹거리존과 공연, 주민 노래자랑, 체험 부스까지 마련되어 방문객들에게 다채로운 즐거움을 선사할 예정이다.



인천축산물시장은 근처에 도축장이 들어선 후 자리잡은 정육 상점들을 중심으로 개설된 후 1982년에 50~60개의 상점으로 시작하여 2005년 축산물시장으로 발전했다. 현재 100여 개의 점포가 입점해 있으며 매일 아침 신선한 축산물이 현지로 직접 배송된다. 대중적인 소고기와 돼지고기는 물론이며 곱창, 막창, 족발 등 특수부위까지 구입할 수 있어 명절 상차림과 별미 요리에 제격이다. 특히 신선도 높은 고기를 합리적인 가격에 살 수 있다는 점이 가장 큰 장점이다.



믿고 사는 신선한 고기

인천축산물시장

주소 서구 가좌로96번길 35 일대

대중교통

[지하철] 가재울역(인천2호선) 3번 출구 도보 11분

[버스] 인천축산물시장 정류장 하차: 103번

주차 서구 가좌로84번길 35 공영주차장

문의 032-575-5511



올해 추석은 **서구의 전통시장**에서 장을 보며 더욱 뜻깊게 준비해보자!
시장 속 정겨운 풍경과 푸짐한 먹거리,
그리고 **다양한 이벤트**가 어우러져 가족과 이웃이 행복한 명절을 맞이할 수 있을 것이다.



[톡아보다]

어떤 사물을 살살이 살피거나, 꼼꼼히 검토한다는 뜻의 순우리말입니다.

정신건강을 함께 지는

서구 [마음돌봄] 톡아보기

10월 10일
정신건강의 날 맞이
서구의 정신건강복지사업을
알아본다

10월 10일은 '세계 정신건강의 날'이다. 눈에 보이지 않아 쉽게 지나칠 수 있는 마음의 건강은 사실 우리 삶의 모든 영역에 깊숙이 스며 있다. 서구는 주민 누구나 일상에서 마음을 돌볼 수 있도록 다양한 정신건강 복지사업을 운영하며 따뜻한 울타리가 되어주고 있다.



주민 결의 마음 쉼터, 서구정신건강복지센터

서구정신건강복지센터는 주민들이 언제든지 찾을 수 있는 공공 정신건강 서비스 기관이다. 무료로 정신건강검사와 상담을 제공하며, 우울이나 불안, 스트레스 등으로 힘든 주민들이 안심하고 도움을 받을 수 있도록 돕는다. 전화나 방문 상담을 통해 문턱을 낮추고, "마음 건강의 파트너"로서 일상 가까이에서 함께한다.

서구정신건강복지센터 이용 안내

- 위치** 서구보건소 4층
- 운영시간** 평일 09:00 ~ 18:00
- 전화** 032-718-0625~0626
- 주요 서비스** 정신건강검사, 상담, 사례관리, 위기개입, 가족 지원, 자살예방사업 등



2025년 정신건강의 날 기념 행사

10월 10일은 정신건강의 날!
정신건강의 중요성을 알리고 인식을 개선하고자 기념 행사를 진행한다.
자신의 마음 건강을 돌보는 소중한 시간을 가져보자.

- 일시** 2025. 10. 17. (금) 14:00 ~ 16:00
- 장소** 서구청 지하 대회의실
- 내용** 10월 10일 정신건강의 날 기념식, 청소년 정신건강 관련 강의(김현수 교수)



10/10

정신건강의 날 기념 워크온 101,000보 걷기 챌린지

걷기 앱 '워크온'을 활용한 101,000보 걷기 챌린지도 10월 1일부터 30일까지 진행된다. 1,000명의 완주자를 추천해 **모바일 커피 쿠폰**을 증정하는 이벤트로, 몸을 움직이며 마음을 환기할 수 있는 소중한 실천의 기회가 된다.

기간 2025. 10. 1. (수) ~ 10. 30. (목)

내용 총 101,000보(1일 최대 10,000보) 달성자 1,000명을 추천하여 모바일 커피 쿠폰 증정



지역주민에게 찾아가는 마음안심버스

서구는 인천 자치구 중 유일하게 '마음안심버스'를 운영하고 있다. 이 버스는 기업, 학교, 복지시설 등으로 직접 찾아가 우울-스트레스 검사를 비롯해 심박변이도(HRV) 측정기를 활용한 스트레스 평가와 상담을 진행한다. 센터 방문이 망설여지는 주민들에게 한 걸음 더 다가갈 수 있도록 지원하는 맞춤형 서비스다.

이용대상 서구 관내 기업, 학교, 복지시설

이용방법 전화(032-718-0625) 및 센터 홈페이지를 통한 버스이용 신청



보이지 않는 마음의 상처도 몸처럼 **돌봄**이 필요하다.

서구는 주민 누구나 일상 속에서 마음을 지킬 수 있도록 **다양한 노력**을 이어가고 있다.

| 문의 | 치매정신과 정신건강팀 | 전화번호 | 032-718-0622



가을은 독서의 계절!

무인도서관과 함께 책의 매력에 퐁당~



바쁜 일상 속에서도 책 읽는 즐거움을 놓치고 싶지 않다면, **서구 무인도서관** 시설을 적극 활용해보세요! 우리 서구에는 언제 어디서든 편리하게 책을 빌리고 반납할 수 있는 무인도서관 시설이 다양하게 마련되어 있습니다.



서구 무인도서관 시설 설치현황

- ▶ **이용대상:** 서구 구립도서관 통합회원
- ▶ **운영일:** 상시운영
- ▶ **대출권수:** 1인 3~10권
스마트도서관: 1인 10권, 14일(1회 7일 연장 가능)
예약대출반납기: 1인 3권, 14일(1회 7일 연장 가능)
- ▶ **이용방법:** 기기 방문 후 회원카드 인식 → 희망도서 선택 → 대출 / 반납

구분	위치
스마트 도서관	검단사거리역 1번 출구, 서구청역 3번 출구, 검암역 공항철도 대합실, 청라3동행정복지센터 열래당 입구 측면, 가정역 3번 출구 맞은편 개찰구, 숲공원(경서동), 도담공원(검단신도시), 서구평생학습관
예약대출 반납기	불로문화체육센터, 가정역 4번 출구, 검암역 공항철도·인천2호선 환승통로, 석남역 2·7호선 환승통로, 완정역 2·3번 출구 개찰구 통로

서구 무인도서관 이용 꿀팁!

- 1 통합 회원 가입 확인은 필수!**
무인도서관을 이용하려면 먼저 서구 구립도서관 통합회원이거나 책이음 회원이어야 해요. 아직 회원이 아니라면 미리 도서관에 방문해서 통합 회원으로 가입하거나, 책이음 카드를 발급받아 두는 센스! 잊지 마세요!
- 2 원하는 책, 미리미리 소장 확인은 필수!**
무인도서관은 제한된 공간에 책이 비치되어 있어요. 혹시 헛걸음하지 않도록 방문 전에 서구 구립도서관 홈페이지에서 원하는 책이 해당 스마트도서관에 소장되어 있고, 대출 가능한지 미리 검색해보고 가는 게 좋아요. 스마트한 독서 생활을 위해선 스마트하게 확인하는 습관!
- 3 '대출 연장' 기능을 꼭 활용하세요!**
대출 기간이 부족하다면, 1회에 한하여 7일간 대출 연장이 가능하다는 사실! 도서관 홈페이지나 일부 스마트도서관 기기에서 직접 연장할 수 있으니, 대출 정지 등의 불이익 걱정 없이 여유롭게 독서 생활을 즐겨보세요!
- 4 무인도서관시설별 대출 권수를 확인하세요!**
대출 권수가 스마트도서관은 1인 10권, 예약대출반납기는 1인 3권으로 다르다는 점, 혹시 아셨나요? 같은 서구 무인도서관시설이라도 조금씩 차이가 있으니, 이 점을 꼭 기억하시고 계획적인 독서 생활을 하시길 바라요!
- 5 '빌렸던 곳에 다시 반납!'은 철칙!**
스마트도서관에서 대출한 책은 반드시 그 스마트도서관 기기에만 반납할 수 있어요! 일반 구립도서관에 반납하거나 다른 스마트도서관에 반납하면 안 됩니다. 꼭 빌렸던 무인도서관시설로 다시 가져다주셔야 해요!



- 📄 **홈페이지**
인천서구구립도서관
www.issl.go.kr
- 📞 **문의**
교육지원과 도서관팀 032-560-5755
서구시설관리공단 검암도서관 032-565-1610
- 🕒 **운영시간** 24시간



추억의 맛, 어죽이네 철렵국

서구 심곡로 82-1
032-561-9233

넋가에서 피어난 한 술의 기억

'철렵국'은 넋가에서 고기를 잡는 '천렵(川獵)'에서 비롯된 말로, 물고기 육수를 낸 국이라는 뜻을 담고 있다. 옛날에는 더위를 피하거나 여가를 즐기기 위해 사람들이 넋가에 모여 먹을 감고 고기를 잡아 가마솥에 끓여 먹곤 했다. 당시에는 라면보다 국수가 더 저렴했기에, 잡아온 민물고기를 푹 고아낸 국물에 국수를 넣어 양을 늘려 넉넉히 나눠 먹는 것이 흔한 풍경이었다. 오늘날 '어죽이네 철렵국'은 그 시절의 정취를 한 그릇에 고스란히 담아내며, 손님들에게 잊지 못할 추억을 되살려 준다.

푸짐하게 담긴 민물고기의 깊은 맛

이 집 철렵국의 가장 큰 자랑은 단연 '푸짐함'이다. 강원도에서 공수한 누치, 전문 양식장에서 길러낸 빠가사리와 메기가 뼈째로 푹 고아져 국물 맛을 한층 깊고 진하게 끌어낸다. 미나리와 버섯 등 신선한 채소가 듬뿍 들어가 국물이 시원하면서도 얼큰하다. 여기에 함께 끓여내는 수제비와 소면은 양념 국물을 고스란히 머금어 씹을수록 감칠맛이 난다. 단골 블로거는 "수제비는 꼭 추가한다"고 할 정도로 다양한 건더기를 즐길 수 있어 인기가 높다. 한 숟갈 뜸 때마다 속이 시원하게 풀리는 듯한 개운함이 입안 가득 번진다.

마지막 5분, 완성되는 진짜 맛

어죽은 주방에서 약 90% 완성된 상태로 나오지만, 테이블에서 4~5분간 더 끓여내며 비로소 제맛을 낸다. 이 기다림 끝에 밥을 곁들이면 얼큰한 국물과 부드러운 건더기, 고소한 밥알이 어우러져 완벽한 한 끼가 된다. 특히 국물이 좋아들어 걸쭉해졌을 때 밥을 말아 죽처럼 즐기면 철렵국 특유의 깊은 풍미가 배가된다. 단순한 식사가 아닌, 넋가에서 웃고 떠들며 먹던 옛 추억이 식탁 위에 그대로 펼쳐지는 순간이다. 화려한 조리법보다 정직한 재료와 손맛, 그리고 세월이 담긴 기억까지 담아내는 곳. 그곳이 바로 '어죽이네 철렵국'이다.



어죽이네 철렵국

- 📍 서구 심곡로 82-1
- ☎ 032-561-9233
- 📍 근처 공영주차장 이용
- 🕒 9:30 - 21:30(월요일 휴무)
- 💰 어죽 10,000원
도리뱅뱅이 12,000원

-EVENT- 서구에서 가장 맛있었던 한 끼

이번 호에 소개된 맛집에서 음식을 즐기는 사진+1줄 맛 리뷰를 공유해주세요! 채택되신 분께는 **모바일 상품권 1만원**을 드립니다!

마감일 2025년 10월 15일(수)
보내실곳 greenseogu@naver.com(이름, 주소, 전화번호 포함필수)



9월호 '구수옥' 방문 후기
축하합니다! 지만호 당첨자
박서연(청라동)님 맛 리뷰
"몸보신하고 싶은 날, 바로 달려가는 구수옥 24시간 열려있어 항상 든든해요!"

「든든 서구」는 일상에서 꼭 알아두면 좋은 안전 정보를 전하는 코너입니다.



풍성한 가을빛은 만끽하고, 안전은 지키고!

가을은 산과 들이 알록달록 물드는 계절입니다. 단풍놀이, 별초, 나들이 등 야외 활동이 많지만, 그만큼 사고와 질병 위험도 커집니다. 서구가 전하는 **가을철 생활 안전 수칙**을 확인해 보세요.

단풍철 산행 안전 수칙

가을 단풍 산행은 준비가 필수입니다.

❖ **필수 준비물:** 등산화, 물·간식, 비상 랜턴, 여분 옷, 지도·호루라기

❖ **행동 수칙**

- ① 하루 8시간 이내 산행, 해지기 1~2시간 전 하산, 음주·단독 산행 금지
- ② 등산 중 발을 헛디뎈 돌절·염좌가 생기면 즉시 움직임을 멈추고 구조 요청하세요.

특히 젖은 낙엽은 빙판처럼 미끄럽습니다. 특히 중장년층은 무릎·발목 부상 위험이 크므로 등산 스틱을 사용하면 좋습니다. 가볍게 스트레칭을 하고 출발하면 근육과 관절을 다치지 않고 산행을 즐길 수 있습니다. 길을 잃었다면 무리해서 움직이지 말고 원래 길로 되돌아가야 하며, 계곡은 피하고 능선 쪽으로 이동하는 것이 안전합니다.

⚠️ 등산로에 있는 '이것' 확인하세요!

등산로 곳곳에는 '국가지점번호' 이나 '산악위치표지판'이 설치되어 있습니다. 혹시 모를 응급 상황이 발생했을 때 신고자의 위치를 보다 빠르고 정확하게 119 구조대에 알릴 수 있습니다.



별초·야외활동 중 벌쏘임 주의

가을철 가장 많은 사고 중 하나가 벌쏘임입니다. 벌은 향수나 진한 화장품, 스프레이 향에 민감하게 반응하므로 사용을 자제하고, 밝은색 옷을 입어 공격성을 줄이는 것이 좋습니다. 팔과 다리는 긴 옷으로 가려주세요. 벌집을 발견하면 절대 건드리지 말고, 머리를 감싸며 최소 20m 이상 신속히 이동해야 합니다.

⚠️ 만약 벌에 쏘였다면 이렇게 하세요!

▶ 신용카드 같은 도구로 침 제거 → 상처 소독 → 얼음찜질

응급 상황: 어지럼증·호흡곤란이 생기면 *아나필락시스 쇼크일 수 있으므로 즉시 119 신고 (벌초 전 항히스타민제나 응급약을 준비해 두면 더욱 안전합니다.)

*아나필락시스는 원인 물질에 노출된 후 갑작스럽게 나타나는 심한 전신 알레르기 반응입니다. 피부 발진이 생겨 가렵고, 목안과 혀가 부으며(부종) 호흡기, 등 신체의 여러 부위에서 증상이 빠르게 진행해 생명을 위협할 수 있으므로 즉각적인 조치가 필요합니다.

가을철 화재 예방

가을은 건조한 날씨와 바람으로 작은 불씨도 큰 화재로 이어질 수 있습니다. 논·밭두렁 태우기, 쓰레기 소각은 금지되어 있으며, 담뱃불도 반드시 지정된 장소에서만 피워야 합니다. 산불을 발견하면 즉시 119에 신고하고 안전한 곳으로 대피하세요.

가정에서는 전기난로나 가스레인지 사용 후 반드시 전원을 차단하세요. 잠들기 전에는 플러그를 뽑고, 전기담요나 난방기구 근처에 인화성 물질을 두지 않도록 주의해야 합니다. 소화기를 가까운 곳에 두고, 가족 모두 비상시 대피 방법을 익혀 두면 큰 도움이 됩니다.

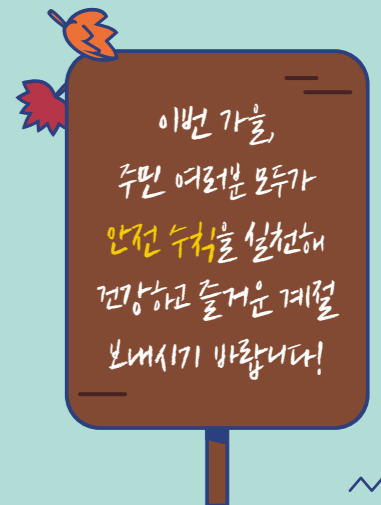

다시 빛을 찾다

고립·은둔청년에서 어엿한 직장인으로!

박예빈님 이야기



용기내어 작은 친구의 손길에서 시작된 변화

때로는 세상의 빛이 너무 눈부셔서 눈을 감고 싶을 때가 있다. 고립·은둔청년이었던 예빈씨에게도 그런 시간이 길게 이어졌다. 사회에서 받은 상처로 집 안에 머무는 날이 늘고, 사람을 만나는 일이 두려워졌을 무렵, 손 내밀어 준 건 고등학교 친구였다. 오랜만의 연락이 낯설었지만, 그 따뜻한 손길은 작은 용기를 불러일으켰다. 친구의 권유로 참여하게 된 청년 프로그램 「Switch ON : 정서진 에디션」은 예빈씨에게 새로운 첫걸음이 되었다. 낯선 자리에서 어색함이 앞섰지만, 함께 모인 청년들과 서구의 주요 관광지를 여행하며 마음은 서서히 열리기 시작했다. 세상과 거리를 좁혀가는 과정은 여전히 조심스러웠지만, “혼자가 아니구나”라는 안도감이 예빈씨를 붙잡아주었다.

참여자에서 공감하는 리더가 되기까지

작은 참여로 시작했던 그 자리가 이제는 예빈씨가 직접 운영에 관여하는 기회로 달았다. 처음엔 단순한 참여자였지만, 지금은 고립·은둔 청년들을 위한 프로그램 「나와 우리 동네 퀘스트 투어」 프로젝트 팀장으로 또래 청년들과 함께 다양한 체험을 기획하고 있다. 특히 함께 즐기고 유대감을 형성할 수 있는 자리를 만들기 위해 1박 2일 캠핑 프로그램을 적극적으로 추진하고 꼼꼼히 기획했다고 한다. 과거의 경험은 오히려 강점이 되어, 비슷한 상황에 놓였던 이들의 마음을 누구보다 깊이 이해할 수 있게 해주었다.

“누군가 대신 끌어내 줄 수는 없지만, 한 걸음 내딛는 순간을 옆에서 함께해 주고 싶다.”

그 다정한 다짐은 청년들에게 ‘함께라면 괜찮다’는 용기를 건넨다. 누군가를 응원하는 과정 속에서 예빈씨 스스로도 더욱 단단해지고 있다.

앞으로의 꿈, 더 많은 청년을 위해

지난 3월부터 예빈씨는 청년마을기업의 정식 직원으로 다양한 지역 청년 프로그램에 참여하며 새로운 도전을 이어가고

있다. 언젠가는 누구나 부담 없이 들러 즐길 수 있는 청년 친화적 놀이·여가 공간을 직접 만들고 싶다는 포부도 밝혔다. 혼자였던 시간이 있었기에, 더 많은 청년이 따뜻하게 연결될 수 있는 자리를 마련하고 싶은 것이다.

한때는 고립과 은둔의 그림자 속에 머물렀지만, 이제 예빈씨는 그 경험을 빛으로 바꾸어 내고 있다. 자신이 받은 작은 손길을 더 큰 나눔으로 이어가며, 청년들이 서로에게 기댈 수 있는 다정한 공간을 만들어가고 있는 것이다. 이처럼 자신이 겪었던 고립의 시간을 이제는 더 많은 청년에게 ‘용기 내어 세상 밖으로 나올 수 있다’는 희망의 메시지로 바꾸어 전하고 있다. 서구의 한 켠에서 반짝이는 예빈씨의 이야기가, 지금 힘겨운 시간을 보내는 청년들에게 따뜻한 위로와 큰 용기가 되기를 바란다.

Switch ON : 정서진 에디션

서구와 인천광역시가 함께 진행하는 고립·은둔 청년들의 사회적 관계망 회복 프로젝트로 익숙한 공간인 서구의 관광지를 함께 투어하며 관계망을 만드는 프로그램.

나와 우리 동네 퀘스트 투어

서구의 고립·은둔청년 지원 사업으로 온라인 게임에서 수행해야 하는 임무 등을 뜻하는 ‘퀘스트’처럼 청년들이 쉽고 재미있게 프로그램에 참여할 수 있도록 진행한다. 메인 퀘스트(관계가 싹 트는 프로그램)는 5개월간 월 1회 진행된다. 연극, 도시락 만들기, 캠핑 등 다양한 활동을 통해 참여자가 생활 속에서 즐거움을 찾고 밖에 나갈 동기를 제공하는 것이 목적이다.

당신의 이야기를 들려주세요

매일 새벽 5시에 심곡천을 달리는 러너, 서구의 골목길 사진을 수집하는 콜렉터 등 특별한 이야기를 가진 서구 주민들을 찾고 있습니다. 당신의 이야기를 서구가 직접 인터뷰 하러 갑니다! 채택되신 분께는 **3만원 상당의 상품권**을 드립니다. 지금 바로 당신의 특별한 사연을 들려주세요!

마 감 일 2025년 10월 15일(수) 보내실곳 greenseogu@naver.com
참여방법 이름, 연락처, 사연과 사진을 이메일로 전송

우리동네 이야기

정이 넘치는 이달의 동 행정복지센터 소식

가좌3동 자생단체 집중호우 침수 피해가구에 일상회복 물품 지원



가좌3동 주민자치회(회장 김석자)와 통장자율회(회장 전동춘)는 지난달 갑작스런 집중호우로 큰 피해를 입은 가구에 100만 원 상당의 일상회복 물품을 지원하였다. 이번 집중호우로 저지대 주택 13가구가 침수되었으나, 가좌3동 단체원 및 직원을 긴급 투입하고 양수기 등 장비를 지원하여 복구작업을 실시한 결과, 추가 피해 발생을 방지하였다.

가좌3동 ☎ 032-718-5184

당하동 당하동 지역사회보장협의체 '함께해요! WITH US!' 아동 체험학습 사업 추진



당하동 지역사회보장협의체(공동위원장 이미숙)는 연가기획사업의 일환으로 취약계층 아동 15명을 대상으로 마카롱 쿠키 만들기 체험학습을 진행했다. '함께해요! WITH US!' 아동 체험학습 사업은 취약계층 아동들에게 창의적 표현의 기회를 제공하고, 정서적 안정과 즐거운 추억을 선사하고자 기획되었다.

당하동 ☎ 032-718-5403

마전동 마전동 주민자치회, '나만의 반려식물' 성황리 마무리



마전동 주민자치회(회장 이태림) 초록동산분과는 주민자치회 시범사업으로 '나만의 반려식물' 사업을 성황리 마무리하였다. '나만의 반려식물' 사업은 관내 1인 가구를 대상으로 원예치료를 위한 반려식물 제작 및 식물 가꾸기 교육을 진행하는 사업으로, 주민 화합의 장을 만들고, 심리적 안정감을 제공한다는 취지에서 참여자들의 많은 호응을 얻었다.

마전동 ☎ 032-718-5462

청라1동 청라1동 주민자치회, '친환경 화장품 만들기' 체험 추진



청라1동 주민자치회(회장 최한수)가 청라1동 행정복지센터에서 주민자치회 지원사업 「푸른 지구 건강한 삶」의 일환으로 '친환경 화장품 만들기' 체험을 추진했다. 이번 체험은 '환경에 좋은 것이 우리의 피부에도 좋은 것'이란 표어 아래 미용에 대한 관심이 환경을 위한 작은 실천으로 이어지는 계기가 되도록 프로그램을 기획했다.

청라1동 ☎ 032-718-5142

서구의회 주요소식

인천광역시 서구의회, 제275회 임시회 개최 - '서해구' 명칭 변경 의견 채택 및 인천 역차별 중단 촉구

인천광역시 서구의회(의장 송승환)가 8월 14일 열린 제275회 임시회에서 '인천광역시 서구 명칭 변경 의견 청취의 건'을 의결하고, 구 이름을 '서해구'로 바꾸는 데 찬성 의견을 모으고, '지역별 차등 전기요금제 도입 및 폐기물 처리 현안 관련 인천 역차별 중단 촉구 결의안'을 채택했다.

이번 회기 최대 쟁점은 서구 명칭 변경이었다. 기획행정위원회 심사 보고 결과, 현행 '서구'를 '서해구'로 변경하는 안이 원안 대로 가결됐다. 이번 변경안은 2015년 '자치구 명칭 변경 공동선언문' 이후 추진돼왔으며, 최근 주민 여론조사에서 '서해구'가 58.5%로 '청라구'(41.6%)를 제치고 최종 후보로 선정됐다.

기획행정위원회는 '서해구' 명칭이 타 지역과 중복되고 여론조사 표본의 한계가 있다는 점을 지적했지만, 방위식 명칭을 탈피하고 지역 정체성과 도시 브랜드 가치를 높이는 취지를 존중해 찬성했다.



의회는 새 명칭에 대한 ▲새 명칭의 의미와 효과에 대한 지속적인 홍보 ▲차별화된 상징·브랜드 전략 마련 ▲재정 부담 최소화를 위한 시·국비 확보 ▲명칭에 비우호적인 주민과의 지속적인 소통과 공감대 확산 등 후속 대책을 집행부에 주문했다. 송승환 서구의회 의장은 "서해구라는 새 이름이 구민의 자긍심을 높이고 미래 비전의 초석이 되길 바란다"며, "주민 뜻을 존중하고 실질적인 지역발전으로 이어지도록 하겠다"고 말했다.



이날 본회의에서는 김미연 의원은 '인천 역차별 중단 촉구 결의안'과 자유발언을 통해 정부가 추진 중인 지역별 차등 전기요금제가 전력자급률 186%인 인천의 현실을 반영하지 않은 채, 수도권으로 묶어 높은 요금을 부과하려 한다고 비판하며, "지역별 차등 전기요금제 기준이 전력자급률을 반영하도록 모든 자치단체가 힘을 합쳐야 한다"고 강조했다. 또한 내년 시행되는 '생활폐기물 직매립 금지'에 대비해 소각 시설 확충, SL공사 관할권 이관 등도 서구가 주도적으로 대응할 필요가 있다고 말했다.

문의 의회사무국 의정홍보팀 전화번호 032-560-6852

보건



서구보건소 홈페이지

석남건강생활지원센터 건강강좌 운영

기간 10월 매주 수요일 오전 10시
대상 지역주민 누구나(무료 강좌)
장소 석남건강생활지원센터

교육내용	1주차(10/1)	2주차(10/15)	3주차(10/22)	4주차(10/29)
	심폐소생술 ※ 수료증 발급 위한 사전예약 필요	찾아가는 호스피스 완화의료	참기 힘든 고통 대상포진	심뇌혈관질환

신청 방문 또는 유선 접수
문의 건강증진과 석남건강생활지원센터 ☎ 032-718-0550

서구보건소 실버 필라테스 운동교실(2기) 참여자 모집

대상 65세 이상 지역주민 50명
신청기간 2025. 9. 29.(월) 09:00 - 10. 2.(목) 18:00 [4일간]
신청방법 유선 또는 방문
운영기간 2025. 10. 13. - 12. 3.(월, 수) 14:00~15:00
장소 서구보건소 4층 보건교육실
교육비 무료
운영내용 근력 향상 및 낙상 방지를 위한 필라테스 프로그램
문의 건강증진과 만성질환관리팀 ☎ 032-718-0720~1

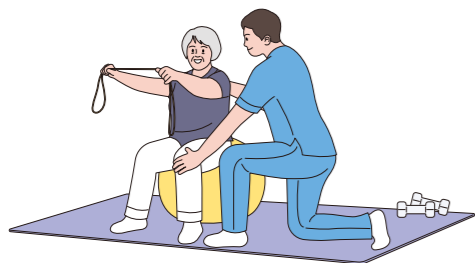

2025년 서구 공공심야약국 운영 안내

2025년 서구 공공심야약국 안내

공공심야약국이란?
 심야시간 [밤10시~새벽1시(3시간), 공휴일 포함]에 의약품 판매 및 복약지도를 제공하는 공공의료서비스입니다.

2025. 1. 1. 기준

약국명	소재지	운영일	연락처
검단아라태평양약국	이음대로 378 (원당동)	월~일(7일)	032-561-7766
레온약국	검단로 480 (왕길동)	월~일(7일)	032-562-1088
루원봄약국	봉오대로 255 (가정동)	월~금(5일)	032-563-1486
가은약국	봉오재3로 90 (가정동)	화,수,토,일(4일)	032-567-0879
육신은누리약국	고래울로 29 (가좌동)	월~일(7일)	032-577-8963
메디피아약국	완정로 172 (마전동)	월~일(7일)	032-562-0258

문의 보건행정과 의약관리팀 ☎ 032-718-0425



복지



서구청홈페이지 소통1번가

우리 아이를 지켜주세요 아동학대예방 캠페인

일시 2025. 10. 23.(목) - 10. 26.(일) 10:00~18:00
대상 아동 및 가족 등 누구나(제한없음)
장소 드림파크야생화단지
참석기관 서구청, 인천서부아동보호전문기관, 인천검암아동보호전문기관
내용 - 올바른 양육방법 및 아동학대 신고방법 등 홍보
 - 체험부스 운영(풍선아트, 아동학대 퀴즈(돌림판) 등)
 ※ 단, 상황에 따라 변경 가능
문의 아동행복과 아동보호팀 ☎ 032-560-6834

아동급식카드 배달사업 안내

사업내용 땡겨요(배달어플)에 결제페이로 아동급식카드를 등록하여 아동급식카드로도 배달 결제가 가능하도록 한 사업
 * 배달앱 가입 대상자 : 만 14세 이상(생일기준) 아동 명의의 핸드폰으로만 신청 가능



배달앱 가입 바로가기

가입방법 땡겨요 어플 가입 ▶ 로그인 ▶ 휴대폰 본인인증 절차 거쳐서 가입
주의사항 ① 땡겨요 배달어플 설치 및 아동 명의로 회원가입 후 ② 선택적 동의에 반드시 동의를 체크해야 배달비 지급일에 카카오톡으로 배달비 상품권이 발송 ③ 무조건 결제페이로 아동급식카드 등록까지 해야 배달비 쿠폰 지급 (마이페이지 - 땡겨요 페이관리 화면 - 아동급식카드 필수 등록)

문의 아동행복과 아동돌봄팀 ☎ 032-560-4424

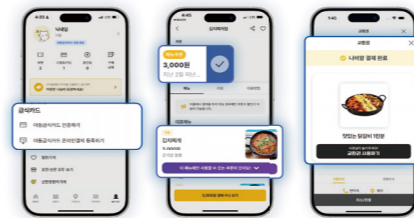

유관기관

청라국제도서관 10월 문화행사

「조물조물 그림책 클레이」
일시 2025. 10. 12.(일) 14시
대상 6~7세 유아
장소 청라국제도서관 제1다목적실(3층)
내용 추석과 관련된 그림책 함께읽고 클레이 송편 만들기
신청방법 청라국제도서관 홈페이지를 통한 온라인 접수
문의 청라국제도서관 ☎ 032-562-1675



홈페이지 바로가기

「도서관에서 너랑봄」

일시 2025. 10. 18.(토)
대상 초등학교 5학년~고등학교 1학년 (10대 청소년)
장소 청라국제도서관 제1다목적실(3층)
내용 영화 직군 종사자의 진로 특강
신청방법 청라국제도서관 홈페이지를 통한 온라인 접수
문의 청라국제도서관 ☎ 032-562-1675

서부여성회관 2025년 제4기 사회교육 수강생 모집

신청기간 2025. 9. 18.(목) - 10. 10.(금) ※ 추가모집 25. 10. 20.(월) 18:00까지
교육기간 2025. 10. 13.(월) - 12. 27.(토) [11주 과정]
교육대상 18세 이상 인천광역시에 주소를 둔 사람
수강료 36,000원~60,000원(11주분) ※교재비·재료비 별도
신청방법 서부여성회관 누리집 (www.incheon.go.kr/wiw) 온라인 선착순 신청
교육과목 한식조리, 모델워킹, 바리스타 2급, 전산회계, 차밍라인댄스 등
 ※ 회관 사정에 따라 일정 및 개설과목에 변동사항이 있을 수 있으니 자세한 사항은 서부여성회관 누리집을 참고하시기 바랍니다.
문의 서부여성회관 사회교육담당 ☎ 032-458-7360



홈페이지 바로가기

유관기관

제2회 서로 나눔 김장대축제

제2회 서로 나눔 김장대축제
자녀와 함께하는 김장 체험행사

신선한 국내산 재료로 김장체험

대상 18세 이하 자녀가 있는 서구 거주 가족 (4명 이하)
장소 인천아시아드주경기장 남측광장
일시 2025. 11. 12.(수) 11:00 ~ 13:00
체험내용 김장 버무리기 및 포장 체험
• 체험 김치양 : 10kg (5kg×2박스)
• 체험 시간 : 30분 (1회차 11:00-11:30, 2회차 11:40-12:10, 3회차 12:20-12:50)
• 체험 비용 : 40,000원 (접수 후 계좌이체)
접수기간 2025. 9. 29.(월)~10. 13.(월) (2주간)
접수방법 온라인접수(네이버폼)
*재단 홈페이지(www.iswf.or.kr)에서 별도 안내 예정

인천검단우체국 개국 안내

개국 예정일	2025. 11. 17.(월)
점심시간 휴무제 시행	12:00~13:00 (1시간)
주소 및 위치	인천광역시 서구 독정로 145, 검단소방서 사거리 부근

문의 서인천우체국 지원과 ☎ 032-590-9154

기타



서구청홈페이지
소통1번가

주택 구입 취득세 감면 안내

생애최초 주택 구입 감면(2025. 12. 31.까지)

감면대상	<ul style="list-style-type: none"> 1 주택 취득일 현재 본인 및 배우자가 주택을 소유한 사실이 없는 경우(미성년자 제외) 2 취득당시가격이 12억원 이하인 주택을 유상거래로 취득하는 경우
감면액	200만원 한도 (300만원 : 취득가액 6억이하 60m ² 이하 아파트를 제외한 소형주택)
추정사유	<ul style="list-style-type: none"> ▶ 주택 취득한 날부터 3개월이내 상시거주를 시작하지 아니하는 경우(전입신고 필수) ▶ 주택 취득한 날부터 3개월 이내에 추가로 주택을 취득하는 경우 ▶ 해당 주택에 상시거주 기간이 3년 미만인 상태에서 해당주택을 매각·증여하거나 임대 등 다른 용도로 사용하는 경우
관련규정	지방세특례제한법 제36조의3 및 시행령 제17조의3

출산·양육을 위한 주택 취득 감면(2025. 12. 31.까지)

감면대상	2024. 1. 1. - 2025. 12. 31.까지 자녀를 출산한 부모(미혼모, 미혼부 포함)가 해당 자녀와 상시 거주 목적으로 출산일로부터 5년 이내(출산일 전 1년 이내 주택 취득 포함) 취득당시가격이 12억 원 이하의 주택 취득한 경우 (1, 2 모두 충족할 것) <ul style="list-style-type: none"> 1 가족관계등록부에서 자녀의 출생 사실이 확인 2 구입 주택이 1가구 1주택에 해당
감면액	500만 원 한도
추정사유	<ul style="list-style-type: none"> ▶ 주택 취득일(출산일 전에 취득한 경우에는 출산일)로부터 3개월 이내에 해당 자녀와 상시거주를 시작하지 아니하는 경우 (전입신고 필수) ▶ 자녀와 상시 거주 기간이 3년 미만인 상태에서 주택을 매각·증여하거나 다른 용도로 사용하는 경우
관련규정	지방세특례제한법 제36조의5 및 시행령 제17조의 4

- ☑ 출산·양육 취득세 감면은 법 시행일(2024. 1. 1.)이후 출산 및 취득하는 1주택의 경우에만 적용
- ☑ '24. 1. 1. 이후 주택 취득시 생애최초주택 감면과 출산·양육 주택 감면 요건을 모두 충족 할 경우, 이중 감면액이 큰 것 하나만 적용(지방세특례제한법 제180조)

문의 서구청 세무2과 취득세팀 ☎ 032)560-4210
검단행정과 검단취득세팀 ☎ 032)718-1590

[탄소중립포인트제]
에너지절약 동참하고, 인센티브 받자!

탄소중립포인트(에너지)란?

가구 또는 상업시설에서 사용하는 에너지(전기, 상수도, 도시가스)를 과거 2년 평균사용량 대비 감축하였을 경우, 감축 비율에 따라 인센티브를 지급하는 전국민 온실가스 감축 실천 프로그램입니다.

- 모집기간** 상시모집
- 참여대상** - 가구참여: 가구의 세대주 또는 세대 구성원 누구나
- 상업시설: 상업시설의 실제 사용자
※ 전기 등의 사용량을 확인할 수 있도록 고유번호가 부여된 계량기가 부착되어 있어야 함
- 지급안내** 연간 2회(6월, 12월) 인센티브 지급
※ 지급기준 홈페이지 참고
- 참여방법** - 온라인: 탄소중립포인트제 홈페이지(cpoint.or.kr) 회원가입
- 오프라인: 동 행정복지센터 또는 서구청 기후대기과 방문하여 신청서 작성
- 문의** 탄소중립포인트 콜센터 ☎ 1660-2030
기후대기과 기후정책팀 ☎ 032-560-3304



홈페이지
바로가기

2024년도 결산기준 인천광역시 서구 재정공시

우리 서구의 2024년도 살림규모는 1조6,711억원으로, 전년대비 1,183억원이 증가하였습니다.

- 자체수입(지방세 및 세외수입)은 3,930억원이며, 주민 1인당 연간 지방세 부담액은 42만원입니다.
- 이전재원(지방교부세, 조정교부금, 보조금)은 9,346억원입니다.
- 지방채, 보전수입 등 및 내부거래는 3,435억원입니다.
- 공유재산은 3조914억원 규모입니다.

2024년말 기준으로 우리 서구의 채무는 307억원이며, 주민 1인당 지방채무는 48,000원입니다.

- ▶ 자세한 내용은 인천광역시 서구 인터넷 홈페이지에서 보실 수 있으며, 건의나 궁금한 사항이 있으시면 아래 담당자에게 연락주시거나, 인터넷 홈페이지 주민의견수렴 게시판에 직접 의견을 남길 수 있습니다.

문의 예산법무과 예산팀 ☎ 032-560-4054



홈페이지
바로가기

2025 인구주택총조사 실시

국가와 지자체의 정책을 세우는 데 꼭 필요한 기초자료를 마련하기 위해 「2025 인구주택총조사」가 실시됩니다.

조사대상 조사 기준 시점 현재, 대한민국 영토 내 20% 표본 조사구 안에 상주하는 모든 내국인 및 외국인인과 이들이 살고 있는 거처

조사기간 조사기준 시점: 2025. 11. 1. 0시 현재

인터넷*·전화 사전조사	2025. 10. 22.(수) - 10. 31.(금) *(www.census.go.kr)
방문면접조사	2025. 11. 1.(토) - 11. 18.(화) (기간 중 인터넷·전화조사 참여 가능)

- 조사주기** 5년
- 조사방법** 인터넷(PC, 모바일) · 전화 · 태블릿PC 및 종이조사표 조사
- 조사항목** 결혼 계획·의향, 가족돌봄시간, 임대주체 등 55개 항목
- 조사문의** 통계청 콜센터 ☎ 080-2025-2025
정책기획과 미래정책팀 ☎ 032-560-5904

※ 조사기간 중 조사원 방문 시 조사에 적극 협조하여 주시기 바랍니다.
※ 통계법 제32조(통계응답자의 성실응답의무)에 따라 모든 가구는 성실히 응답할 의무가 있으며, 응답하신 모든 내용은 통계작성 목적 이외에는 절대 사용될 수 없도록 동법 제33조(비밀의 보호) 및 제34조(통계조사 자당의 의무)에 의해 엄격히 보호됩니다.



서구 일자리 정보



업체명	근무지	모집직종	근무시간	급여
휴미텍코리아(주)	청라동	자재, 구매 사무원	08:20~17:30	연봉3,600만원
휴미텍코리아(주)	청라동	기계작업 생산직	08:30~17:30	월급250만원
(주)씨키티라인	가좌동	기술영업원	08:30~17:30	월급400만원
(주)씨키티라인	가좌동	전자부품 생산	08:30~17:30	월급280만원
(주)씨키티라인	가좌동	생산 품질 사무원	08:30~17:30	월급280만원
(주)디.에스.피.톨링	가좌동	기술영업원	08:30~17:30	연봉2,900~3,100만원
(주)디.에스.피.톨링	가좌동	CNC선반 조작용	08:00~17:00	연봉5,000~6,000만원
(주)거영그린힐	청라동	시설기전직	09:00~18:00	월급350~360만원
태성금속(주)	가좌동	제조 단순 종사원	07:00~16:00	월급250만원
힘찬장어	경서동	주방보조원	17:00~22:00/ 주말10:00~22:00	월급210만원
힘찬장어	경서동	출서방원	10:00~22:00/ 17:00~22:00	월급330/180만원
검단스마일한방병원	마전동	조리사	09:00~19:00	월급230만원
(주)백산휴레텍	금곡동	지계차운전원	08:00~17:00	월급240~250만원
(주)백산휴레텍	금곡동	식품생산직	08:00~17:00	월급240만원
주식회사 태대	석남동	경리사무원	09:00~15:00	월급230~250만원
태광기업	원창동	지계차 운전원	4조3교대	연봉3,200만원
경인에코텍(주)	오류동	집계차 운전원	06:00~16:00	연봉5,300~5,500만원
(주)제이유레저	청라동	캠핑장 미화원	09:00~18:00	월급250만원
홍주리더스(주)	가좌동	정수기관리, 필터교체	09:00~16:00	월급165만원
(주)태성테크	오류동	다이아몬드공구제조	08:30~17:30	시급10,030원

※ 업체 사정에 따라 시간의 근무가 있을 수 있습니다.
 ※ 상기 구인정보는 9월 15일자로 접수된 정보이며 이미 마감된 사업장이 있을 수 있습니다.

문의 청년정책일자리과 일자리지원팀
 ☎ 032-560-5704

인천서구 여성인력개발센터



국민내일배움카드 훈련 프로그램				
과정	일정	인원	내용	수강료
바리스타2급자격취득 (이론+실기)	10. 16. ~ 11. 18.	10	에스프레소 응용메뉴 만들기 및 에스프레소 추출하기	국민내일배움카드 발급 시 자기부담금 277,200 ~ 152,460원 (교재비포함)
ITQ한글취득	10. 18. ~ 12. 13.	15	ITQ한글 자격 취득	국민내일배움카드 발급 시 자기부담금 180,000 ~ 81,000원 (교재비포함)
컴퓨터기초 (한글+엑셀)	10. 18. ~ 12. 09.	15	컴퓨터기초향상	국민내일배움카드 발급 시 자기부담금 288,000 ~ 129,600원 (교재비포함)
홈패션 입문과향상	10. 25. ~ 12. 13.	8	홈패션제작	국민내일배움카드 발급 시 자기부담금 317,760 ~ 143,000원 (교재비포함)
캘리그래피 입문과향상	10. 30. ~ 12. 09.	15	캘리그래피	국민내일배움카드 발급 시 자기부담금 202,320 ~ 111,280원 (교재비포함)

사회문화프로그램			
과정	일정	교육시간	수강료
어퍼지션타로카드 실전반	10. 23.~12. 11. (매주 수/8회)	10:00~13:00	21만원
어퍼지션타로카드 심화반	11. 6.~12. 11. (매주 수/6회)	14:00~17:00	24만원

문의 인천서구여성인력개발센터 ☎ 032-577-6091

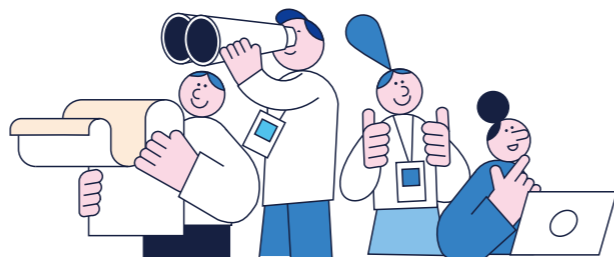

서구 기자단

서구에서 활동하는 제7기 청소년 명예기자단의 원고로 진행되는 지면입니다.

한글날 알아보는 한국인의 자부심 '한글'

청라중 장서우 기자



10월 하면 떠오르는 대표적인 기념일 여러분은 어떤 날이 떠오르시나요? 아마도 한글날을 생각하는 분들이 많으리라 생각합니다. 저 역시 그런데요 한글날 하면 저는 어린 시절 부모님과 찾았던 광화문 '세종 이야기'가 떠오릅니다. 최근 다시 방문한 '세종 이야기'는 세종대왕 동상 아래 공간에 세종대왕의 업적과 관련된 여러 전시가 설치되어 있는 공간인데요, 전시관 안에는 훈민정음 창제 과정을 비롯해 과학, 음악 등 다양한 분야에서 세종대왕이 이룬 성과들이 구체적으로 소개되어 있습니다. 하지만 무엇보다 가장 대표적인 내용은 '한글'입니다. 한글에 관한 체험과 다양한 정보들을 얻은 후 관심이 생겨 추가적인 조사를 진행해 보았는데, 우리가 사용하고 있지만 모르고 지나칠 수 있는 한글에 대한 다양한 정보를 여러분들에게 공유해 보고자 합니다.

한글의 가장 큰 위대함은 '누구나 쉽게 배울 수 있는 문자'라는 점입니다. 백성들이 자기 생각을 글로 표현할 수 있도록 만든 문자로 한글은 발음 기관의 모양을 본떠 배우기 쉽고, 활용하기에 간편합니다. 자음 14개와 모음 10개를 조합해 모든 단어를 표현할 수 있다는 것도 한글의 특별한 장점입니다. 이러한 한글의 장점은 몇 개의 자판으로 많은 내용을 표현할 수 있기에 디지털 환경에서도 사용하기 가장 적합한 문자 중 하나로 평가받고 있습니다. 또한 한글은 소리 문자이기 때문에 쓴 그대로 발음이 되니 내용 표현이 쉬우며 다양한 외래어와 신조어까지 자유롭게 표현할 수 있습니다.

한글은 실용적인 문자일 뿐만 아니라, 역사적으로도 큰 가치를 지닌 문자입니다. 한글은 세계의 많은 문자 가운데 창제 원리와 목적이 명확하게 기록된 유일한 문자라는 점에서 의미를 지니는데, 한글 창제 원리가 실린 [훈민정음 해례본]에는 자음이 발음 기관을 본떠 만들어졌다는 사실과, 모음이 천·지·인의 원리에 따라 설계되었다는 내용 등 한글이 만들어진 원리가 자세히 실려있습니다. 1997년, [훈민정음 해례본]은 유네스코 세계기록유산에 등재되었는데, 한글이 세계 어디에도 없는 위대한 문자라는 사실을 입증해 주는 것 같습니다.

한글날이 국기를 게양하는 날이라는 사실을 알고 계셨나요? 한글 창제의 역사적 의미와 민족적 자긍심을 기리기 위해 매년 10월 9일엔 태극기 게양을 권장하는데, 여러분들도 한글날을 맞아 우리가 늘 쓰고 말하고 읽는 한글에 대해 다시 한번 생각하고 국기를 게양하는 것은 어떨까요? 또한 우리의 자랑스러운 문자, 우리만의 고유한 문자, 세계에서 과학적인 문자이자 가치 있는 문자 한글. 한글날만큼은 한글의 소중함에 대해 생각해 보는 시간을 가져봤으면 좋겠습니다.



소중한 아기들의 탄생을 축하합니다!



인천서구
육아종합지원센터

<아기 탄생 축하방> 신청방법

우리아이 첫 출생! 탄생의 기쁨에 서구 이웃들의 응원이 더해져 더욱 특별한 추억이 될 거예요. 축하받고 싶은 소중한 순간이 있다면 사연으로 보내주세요. 채택된 분께는 모바일 상품권 1만 원권을 드립니다.

신청기간 2025년 10월 15일(수) 마감
신청대상 서구 관내 출생한 아기
제출내용 이름, 연락처, 주소와 함께 아기사진, 축하메시지(30자 이내)를 작성해 보내주세요.
보내실곳 greenseogu@naver.com



조연우 아기

연우야!
엄마아빠에게 와주어서 고마워!
엄마아빠랑 오빠랑 연우랑
행복하게 살자
♥ 아빠&엄마 조원중 조은혜 ♥



방지우 아기

어느 날 갑자기 우리 곁에 와 준 방지우~
너무 예쁘고 대견해 눈에서
꽃이 뚝뚝 떨어지네^^
잘 살아 보자~~사랑해~~♡♡
♥ 아빠&엄마 방보현 오세미 ♥

* Green 서구 11월호는 특별호 발간으로 휴간합니다

Green 서구 설문조사

Green 서구는 구민 여러분의 참여로 만들어집니다.
설문조사에 참여해주신 분들 중 추첨을 통해 소정의 상품권을 드립니다.

- ▶ 이름
- ▶ 핸드폰번호 (숫자만 입력, 예시: 01012345678)
- ▶ 귀하의 성별은? 남자 여자
- ▶ 귀하의 연령은 10대 20대 30대 40대 50대 60대 이상
- 1. 귀하의 서구 행정 관심 분야는 무엇인지 체크해 주십시오. <복수응답가능>
 - 자연·환경 경제·일자리
 - 도시경제·교통 문화·체육
 - 보건·복지 교육·안전
 - 기타:
- 2. 서구의 정책, 행정정보 등을 얻는 주 경로는 무엇입니까
 - 구정소식지 Green 서구
 - 서구 홈페이지
 - SNS(유튜브, 블로그, 인스타그램 등)
 - 지역 신문
 - 기타:
- 3. 구정소식지 Green 서구를 보신적이 있으십니까?
 - 예 (4번 문항으로)
 - 아니오 (아래 3-1번, 3-2번 문항으로)
- 3-1. Green 서구를 보지 않는 이유가 무엇입니까?
 - Green 서구가 발행되는 것을 몰라서
 - 볼 만한 내용이 없어서
 - 재미가 없어서
 - 구정에 별로 관심이 없어서
 - 디자인 (용지 크기, 글씨 크기 등)이 마음에 들지 않아서
- 3-2. 향후 Green 서구가 보완·개선될 경우 보실 의향이 있으십니까?
 - 예 아니오
- 4. Green 서구를 접한 경로는 무엇입니까? <복수응답가능>
 - 동 행정복지센터, 구청 등 공공기관
 - 아파트·빌라 출입구·계단(통·반장 배부)
 - 학교·도서관 등 교육기관
 - 대중교통시설 (지하철 역사 등)
 - 홈페이지, 서구소식 문자메세지 (모바일소식지) 등 온라인 매체
 - 개인 우편 구독
 - 병·의원, 아이용업소 등 다중이용시설
 - 기타:
- 5. Green 서구를 어떤 매체로 구독하십니까?
 - 종이 책자 서구 홈페이지
 - 문자메세지(모바일 소식지)
 - 기타:
- 6. Green 서구에 얼마나 만족하십니까?
 - 매우만족 만족
 - 보통 불만족
 - 매우불만족
- 7. 2025년 Green 서구 내용 중 가장 좋았던 내용은 무엇입니까? <복수응답가능>
 - 제도와 정책 소개(서구는 지금/서구 토틀보기)
 - 명소 소개(서구마블)
 - 맛집 정보(맛있는 서구)
 - 생활안전팀(튼튼서구)
 - 이웃이야기(반짝이서구)
 - 동 행정복지센터 소식
 - 서구의회 소식
 - 행정정보(보건·복지, 생활정보, 일자리소식)
 - 독자참여 이벤트
- 8. 2026년 Green 서구에 추가 강화 되었으면 하는 내용은 무엇입니까? <복수응답가능>
 - 분야별 정책 정보
 - 관광 명소 및 맛집 정보
 - 구인·구직 등 취업 정보
 - 법률·건강 등 전문 정보
 - 우리동네 (인물) 소개
 - 기타:
- 9. Green 서구가 어떻게 배부 되는 것이 좋다고 생각하십니까?
 - 통·반장을 통한 세대 배부
 - 공공기관 등 다중이용 공간에 비치
 - 홈페이지, 문자메세지(모바일소식지)
 - 기타:
- 10. Green 서구가 어떤 형태로 제작되는 것이 좋다고 생각하십니까?
 - 책자형
 - 타블로이드형(소형신문)
 - 기타:
- 11. Green 서구에 대한 기타 의견이 있으시면 작성해 주세요.
- 12. 이벤트 참여 및 경품 지급을 위한 개인정보 수집·이용 동의
 - 예 아니오

설문조사 문항체크 후 사진을 찍어 greenseogu@naver.com 으로 보내주세요.



25-26절기 독감 무료 예방 접종



인플루엔자(독감) 백신 무료 접종

어린이

- (9세 미만 첫 접종) '25.9.22.(월)~'26.4.30.(목)
- (9세 ~ 13세) '25.9.29.(월)~'26.4.30.(목)

임신부

- '25.9.29.(월)~'26.4.30.(목) **임신주수 관계없음**
임신을 확인할 서류

기초생활수급자, 심한 장애인

- '25.10.22.(수)~'26.4.30.(목) **주민등록상 서구민인 기초생활 수급자 / 심한 장애인**
신분증, 장애인등록증 또는 수급자증명서

국가유공자, 배우자, 유족증소지자

- '25.10.22.(수)~'26.4.30.(목) **주민등록상 서구민 국가유공자 및 배우자/ 유족소지자**
국가유공자증(배우자임을 증명할) 가족관계증명서, 국가유공자 유족증

※ 국가유공자, 배우자, 유족증소지자 보건소에서만 접종가능

65세 어르신 독감 & 코로나19 무료 접종

75세 이상

'25. 10. 15.(수)~'26. 4. 30.(목)

70~74세

'25. 10. 20.(월)~'26. 4. 30.(목)

65~69세

'25. 10. 22.(수)~'26. 4. 30.(목)

**신분증
필참**

* 독감, 코로나19 동시 접종 가능

우리동네 접종 의료기관 찾기

예방접종도우미사이트(<https://nip.kdca.go.kr/irhp/index.jsp>)를 참고주시기 바라며, 의료기관의 사정에 따라 위탁의료기관은 변동될 수 있음을 알려드립니다.



서구보건소 예방접종실 032-718-0455~7/0459