

인천 서구
다함께돌봄센터 7호점

아이
키우기
좋은

서구
가
되었습니다



서구청 준공식, 그날의 마음

서랍을 정리하다가 서구청 준공식 사진 한 장을 발견했습니다.
 '서구청'이라는 글자가 처음 모습을 드러내던 순간,
 그 자리에 함께했던 분들의 표정이 참 결연해 보이더라고요.
 그날은 단순히 건물이 완성된 날이 아니라,
 서구가 '이제는 우리 힘으로 더 많은 일을 해낼 수 있겠다'는
 마음을 함께 확인한 날 같았습니다.
 동네의 일상이 모이고, 누군가의 민원이 해결되고,
 또 누군가의 삶이 조금 편해질 자리가 생겼다는 게 괜히 든든했습니다.
 서구의 마지막을 몇 달 앞둔 오늘,
 서해구로서의 새로운 시작을 기대하며 서구의 출발점이었던
 그날의 마음을 다시 한 번 떠올려 봅니다.

- 이필규(연희동)



QR코드를 스캔하시면,
 AI로 복원된 그날의 기억을
 영상으로 보실 수 있습니다.

CONTENTS

Vol. 351 Apr 2026

- 02 **추억 한 페이지**
서구청 준공식, 그날의 마음
- 04 **기획 특집**
약속을 지키는 서구
우리 아이들의 방과 후를 채워주는 공간
다함께돌봄센터 & 지역아동센터
- 06 **함께 사는 서구**
자란다 자란다! 다함께 자란다
서구 다함께돌봄센터 7호점 조윤희 센터장
- 08 **서구가 그리는 내일**
아이를 지키는 안전망,
드림스타트 & 실종예방 사전등록
- 10 **반나절 나들이**
휴과 불이 남긴 시간
- 녹청자 박물관
- 12 **배워봅시다**
한 조각의 썸, 한 사람의 빛
- 김윤혜 님(마전동)
- 14 **계절 플레이스**
봄이라 꽃인가, 꽃이라 봄인가
- 서구의 벚꽃 명소
- 16 **같이해요 서구**
함께해요 지구 지키기,
같이해요 기후 행동
- 18 **구청 정보**
4월 행정 정보
- 23 **문화캘린더**
4월 문화소식
- 24 **우리 동네 이야기**
정미 넘치는 이달의 동 행정복지센터 소식
- 25 **의정소식**
4월 의정소식
- 26 **청소년 명예기자단**
봄, 드림파크
- 27 **게시판**
인천 서구 달빛어린이병원 & 공공심야약국
- 28 **건강툰**
사춘기 고민? 정신 건강도 돌봄이 필요해요

COVER STORY

4월호 표지는 인천 서구 다함께돌봄센터 7호점 아이들과 선생님의 모습을 담았습니다. 다함께 돌봄센터는 방과 후 아이들이 안전하게 머물며 배울 수 있도록 보호자의 돌봄 공백을 덜어주는 공간입니다. 이번 호에서는 7호점의 웃음처럼 '함께 자라는 돌봄'의 의미를 서구 곳곳의 이야기로 전해드립니다.



이제 집에서든 편안하게 Green서구를 만나보세요.



Green서구 녹음도서



Green서구 구독하기



구청소식 알림서비스

이 책은 *FSC 인증을 받은 종이와 콩기름 잉크를 사용해 제작하였습니다.

*FSC(Forest Stewardship Council·산림관리협회) 인증: 산림자원 보전과 환경 보호를 위해 국제산림관리협회의에서 만든 산림 관련 국제 인증 제도

발행일 2026년 3월 24일 발행인 인천광역시 서구청장 편집 홍보정책과 주소 인천광역시 서구 서곶로 307(심곡동)
 전화 032-560-4143 팩스 032-560-2709 홈페이지 www.seo.incheon.kr 디자인·제작 디앤씨컴퍼니

기획특집
↓
우리 아이들의 방과 후를 채워주는 공간
다함께돌봄센터 & 지역아동센터

‘한 아이를 키우려면 온 마을이 필요하다’는 말처럼, 돌봄은 이제 가족만의 몫이 아니다. 인천 서구의 다함께돌봄센터와 지역아동센터는 방과 후 공백을 메우며 아이들이 안전하게 머물 자리를 마련하고 있다.



가정의 부담을 덜어주는 지역 돌봄망

아이의 하루는 학교 종이 울린 뒤에도 끝나지 않는다. 아이의 방과 후는 생각보다 길고, 보호자가 필요한 순간은 예고 없이 찾아온다. 보호자가 일하는 시간과 아이의 학교 시간 사이에는 돌봄 공백이 생기기 쉽다. 서구는 이러한 공백을 줄이기 위해 다함께돌봄센터와 지역아동센터를 운영한다. 다함께돌봄센터는 돌봄이 필요한 6~12세 초등학생을 대상으로 주 5일, 하루 8시간 이상 돌봄을 제공한다. 센터에서는 놀이·휴식·학습·예체능 활동 등 일상 프로그램을 통해 아이들이 안전하게 시간을 보낼 수 있도록 돕는다. 지역아동센터는 방과 후 돌봄이 필요한 18세 미만 아동을 대상으로 운영되며, 돌봄서비스에 더해 보호·교육·정서 지원·문화서비스·지역사회 연계 등 폭넓은 지원을 이어간다. 두 기관은 가정의 부담을 덜고 아이의 일상을 지키는 든든한 지역 돌봄망이다.



따로 또 같이, 우리 아이 일상 지키기
두 기관은 같은 방향을 바라보지만, 대상과 운영 방식, 지원 범위에서 결이 다르다. 다함께돌봄센터는 초등학생(6~12세) 중심의 생활밀착형 돌봄이 특징이며, 놀이와 휴식, 학습 활동을 균형 있게 제공한다. 이용요금은 정기돌봄 월 5만원(정액), 일시돌봄 1일 5천원 이하이며 신청은 센터 유선 또는 방문하여 가능하다. 지역아동센터는 18세 미만 아동이 대상이고, 공휴일을 제외하고 주 5일 하루 8시간 이상 운영된다. 이용요금은 무료이며, 교육·정서·문화 프로그램과 지역사회 연계 등 통합 지원이 강점이다. 아이의 연령, 필요한 지원의 폭, 가정의 돌봄 여건을 함께 놓고 보면 ‘우리 집에 맞는 선택’이 더 선명해진다.

긴급할 땐, 야간 연장 돌봄 사업

돌봄이 가장 절실한 순간은 대개 갑작스럽다. 야근이 길어지거나, 급한 일정이 생기거나, 오늘만큼은 ‘연장’이 필요한 날이 있다. 야간 연장 돌봄 사업은 이런 긴급 상황을 대비해 6~12세 아동을 대상으로 밤늦게까지 돌봄을 제공하는 우리동네 긴급 SOS 돌봄 서비스다. 다함께돌봄센터와 지역아동센터 모두 연장돌봄을 운영하지만, 운영 시간·신청 방법·이용 가능한 기관이 서로 다르다. 필요한 순간에 바로 연결될 수 있도록, 이용 전 안내를 미리 확인해 두는 것이 좋다.



다함께돌봄센터	야간 연장 돌봄 사업	지역아동센터
긴급상황 시 돌봄 필요 초등학생(6~12세)	대상 아동	긴급상황 시 돌봄 필요 아동(6~12세)
6호점 : 주중 오전 7시~9시, 오후 20시~22시 10호점 : 주말(토) 9시~18시 11호점 : 주중 오후 19시~21시	운영 시간	주중 18시~22시
1일 5천원 범위 내	이용 요금	1일 5천원 범위 내 (기초생활수급자 등 취약계층은 무료)
돌봄서비스	서비스	돌봄서비스
이용일 최소 하루 전 센터 유선 연락	신청 대상	이용시간 기준 최소 2시간 전까지 (당일 21시 50분 신청 마감) 인천지원단(032-425-7327)
6호점(032-567-1929) 10호점(032-577-8208) 11호점(032-569-6465)	연장돌봄 가능 센터명	BTC지역아동센터 (032-568-6691) 진주공부방지역아동센터 (032-577-2728)



다함께돌봄센터 위치 현황



지역아동센터 위치 현황

이용 전 꼭 확인하세요!

- ✓ 귀가는 반드시 보호자(또는 사전 등록자)에게만 인계합니다.
- ✓ 등원하여 귀가하는 시간까지 포함된 안전보험이 자동 가입됩니다. (최대 5천만원 보상)
- ✓ 연락없이 미이용(No-show)하는 경우 이용 제한 패널티가 부과됩니다.

※ 노쇼(No-show)는 다른 아이의 기회를 줄이는 일임으로 이용이 어려운 경우 미리 연락바랍니다.

기획특집

서구 다함께돌봄센터 7호점 조윤희 센터장
자란다 자란다! 다함께 자란다

마음 편히 쉴 곳, 함께여서 더 행복한 하루, 즐거운 센터! 조윤희 센터장이 꿈꾸는 다함께돌봄센터 7호점의 모습이다. 그리고 그 꿈은 오늘도 아이들의 하루 속에서 무럭무럭 자라고 있다.



다시, 아이들 곁으로

문밖에서부터 아이들의 웃음소리가 먼저 들려오는 곳이 있다. 인천 서구 다함께돌봄센터 7호점이 그 주인공이다. 학교 수업이 끝난 뒤 돌봄이 필요한 초등학생들이 안전하게 머물며 쉬고, 놀고, 배우는 공간이다.

센터장을 맡고 있는 조윤희 씨는 사회복지시설 부설 기관장으로 오래 일한 뒤 대학 강단과 연구소에서 학생들을 가르치며 지냈다. 그러다 자원봉사로 다함께돌봄센터를 찾았던 날, 복도를 가득 채우던 아이들의 웃음소리를 들었다. '내가 있어야 할 곳은 아이들 곁이구나' 하는 생각이 선명해졌고, 결국 센터장으로 지원해 다시 아이들 옆에 섰다.

아이의 마음이 편한 센터

7호점의 하루는 아이들의 생활에 맞춰 돌아간다. 학기 중에는 12시 10분 무렵부터, 방학에는 오전 9시부터 하루가 시작된다. 매일 '한 가지' 주요 프로그램을 정해 흐름을 잡되, 아이들의 컨디션과 요구에 따라 놀이와 학습의 비율을 조절한다. 센터장이 가장 중요하게 여기는 기준은 '아이의 마음이 행복해야 한다'는 것이다. 정해진 일과표가 있는 학교와 달리 이곳은 쉬어도 되고, 속마음을 털어놓아도 되는 곳이어야 한다는 신념이 있기 때문이다.

대표 프로그램은 '함께'라는 가치를 구체적으로 보여준다. 감정조율 프로그램으로 마음을 살피고, 꿈키움 프로그램으로 자신의 꿈을 발견하도록 돕는다. '함께+(플러스)'는 지역과의 연결을 담아 어린이집 동생들과의 '초등학교 이해의 시간', 검단 노인복지관 어르신들과의 운동회·민속놀이 한마당, 청년들과의 플로깅을 이어간다. 센터가 들어선 뒤 달라진 장면도 있다. 7호점이 자리한 곳은 돌봄이 생긴 후 경로당 연합 활동과 지역 행사가 잦아지며 동네에 활력이 돌기 시작했다. 아이들의 웃음소리가 동네에 가득하자 어른들의 얼굴에도 웃음꽃이 피어났다. 무엇보다 이 지역은 학교 돌봄 외 방과 후 돌봄 공간이 많지 않다. 학교와 가정의 돌봄 공백에 놓인 아이들에게 안전한 시간을 제공하는 것이 이 일의 의미라고 덧붙인다.



지역사회와 함께 자라는 아이들

보람을 묻자 센터장은 아이들의 성장을 먼저 떠올렸다. 입학하며 들어왔던 아이들이 어느새 4학년이 되어 동생을 챙기고 어른스레 공손히 인사하는 모습을 볼 때, '함께 자란다'는 말이 실감난다고 한다. 방학 동안 혼자 집에 남을 수밖에 없던 아이가 센터에서 친구들과 어울리며 하루를 알차게 보내는 장면도 특히 부듯하다고 했다. 센터장이 그리는 미래는 초등 방과 후 돌봄을 책임지면서, 지역에 활력을 더하는 '함께하는' 센터가 되는 것이다. 그 꿈은 오늘도 아이들의 하루 속에서 무럭무럭 자라고 있다.

다함께돌봄센터 7호점 아이들의 추억



아람초 6학년 최아라

저는 두리랜드 나들이가 가장 즐거웠어요. 서구청에서 체험비를 지원해주셨다고 들었는데, 올해도 또 가고 싶어요.



아람초 4학년 김시하

제가 제일 좋아하는 놀이는 신체놀이예요. 공놀이를 비롯해 놀이체육 선생님이 가져오신 놀이기구로 활동할 때 재미있어요.



아람초 4학년 박운슬

'꿈키움' 프로그램을 통해 제 꿈을 발견하는 시간을 가졌어요. 저는 친구들과 같이 책을 만들고 책 전시도 했어요.

다함께돌봄센터 7호점

- 문의 032-567-7123
- 주소 이음3로 220
인천검단 LH20단지
인천서구다함께돌봄센터7호점
- 대상 초등학생
- 운영시간 학기 중 10시~19시
방학 중 9시~18시
- 프로그램 기초학습, 창의미술,
놀이체육, 인성프로그램,
보드게임, 코딩 등
- 이용료 월 50,000원

기획특집

아이를 지키는 안전망, 드림스타트 & 실종예방 사전등록

아이의 하루를 지키는 일은 거창한 구호보다, 필요한 순간에 제때 닿는 손길에서 시작된다. 서구는 아이와 가족을 위한 드림스타트 지원과, 실종에 대비해 지문·사진·보호자 연락처를 미리 등록하는 제도를 함께 안내하며 ‘돌봄’과 ‘안전’을 더 단단히 세워가고 있다.

모두에게 공평한 시작점, 서구 드림스타트 사업

아이의 하루는 의외로 사소한 것들에서 갈린다. 제시간에 먹는 한 끼, 병원에 다녀올 수 있는 틈, 숙제를 봐줄 한 사람, 잠들기 전 “사랑해, 잘자.” 라고 말해줄 목소리. 어떤 집에서는 당연한 이 조건들이, 어떤 집에서는 조금씩 모자랄 때가 있다. 드림스타트는 그 ‘조금’을 지역이 함께 채워, 아이가 자기 속도로 자라갈 수 있도록 돕는 사업이다. 드림스타트는 ‘꿈(Dream)의 출발(Start)’이라는 뜻을 담은 이름이다. 취약계층 아동과 가족(임산부 포함)을 대상으로 건강·교육·



정서·가족지원을 묶어, 가정의 상황과 필요에 맞춘 맞춤형 통합서비스를 연계 지원한다. 가정방문과 상담, 사례관리를 바탕으로 필요한 지원을 찾아 연결해 아이에게는 발달과 배움, 마음을 돌보는 서비스가 달고, 부모와 임산부에게는 양육과 출산을 돕는 안내와 지지가 이어지도록 한다. 결국 드림스타트가 만드는 변화는 거창한 말보다 ‘일상의 안정’에 가깝다. 서구 드림스타트는 아이와 가족이 흔들리지 않고 출발할 수 있도록, 공평한 시작점을 넓혀가는 지역의 돌봄이다.

드림스타트 사업을 소개합니다

대상 12세(초등학교 6학년 이하) 취약계층 아동 및 가족, 임산부
*기초생활수급(생계, 의료, 주거, 교육), 차상위, 저소득 한부모 보호유형 해당자

기간 2026년 연중 상시

대상선정 가정방문상담 (아동발달 및 양육환경 사정) 후 사례회의를 통해 결정
*가정방문상담 동의 필수

신청문의 드림스타트 상담 번호 (032) 560-3342~50

분야별 서비스 내용

- 인지/언어**
 - 아동의 의사소통 및 기초학습 능력 강화
 - 강점개발 위한 인지/언어 서비스 맞춤 제공
- 정서/행동**
 - 자아존중감과 건강한 성장을 돕는 정서 지원
 - 사회인식 교육을 통해 성숙한 시민으로 성장 지원
- 부모/가족**
 - 부모의 양육기술 지원
 - 부모 유능감 및 자존감 강화
 - 임산부의 건강한 출산 및 양육 지원
 - 환경 개선·상호작용 강화를 위한 부모 역량 교육
- 신체/건강**
 - 아동의 건강한 성장과 신체발달 증진
 - 아동 발달에 필요한 신체/건강 정보 제공
 - 건강한 생활을 위한 건강검진 및 예방, 치료

우리 가족 미래를 지켜주는 실종예방 사전등록

실종은 순간이다. 손을 놓친 찰나, 시선이 엇갈린 몇 초가 아이와 가족을 다른 방향으로 갈라놓는다. 그래서 필요한 것이 ‘지문 등 사전등록’이다. 아이의 지문·사진·보호자 연락처를 미리 등록해, 혹시 모를 상황에서 더 빠르게 확인하고 찾도록 돕는다. 등록 대상은 18세 미만 아동뿐 아니라 지적·자폐성·정신장애인, 치매 환자까지 폭넓다. 등록은 안전드림 홈페이지·앱 또는 가까운 경찰서에서 가능하다. 그 전에 길을 잃으면 제자리에 멈춰 도움을 요청하는 약속만은 아이와 꼭 맞춰두자. 이 과정은 가정만의 숙제가 아니라 동네의 안전을 지키는 일이기도 하다. 학교·어린이집·이웃이 등록을 안내하고 관심을 보태면, 아이를 찾는 시간은 더 짧아진다. 실종예방 사전등록은 거창한 대비가 아니라, 가족이 오늘을 조금 더 안심하며 보내기 위한 작은 안전 습관이다.



실종예방 사전등록 신청 방법

등록대상 18세 미만 아동, 지적·자폐성·정신장애인, 치매환자

등록방법 안전드림 홈페이지 또는 어플, 가까운 경찰관서에서 등록

내용 실종에 대비해 아동들의 지문, 사진, 보호자 연락처 등을 등록하여 실종 시 가족을 빠르게 찾아주는 제도

어플 등록 방법 구글플레이/앱스토어 ‘안전Dream’ 앱 다운로드 → 메인 좌측 상단 ‘지문사전등록’ 선택 → 대표 신청자(보호자) 핸드폰 본인 인증 → 사전등록 대상자 정보입력 → 화면 속 파란색 가이드라인에 카메라 초점 맞추어 지문등록 → 신청자(보호자) 정보 입력 후 등록

문의 아동행복과 아동돌봄팀(032-560-4424)

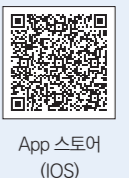
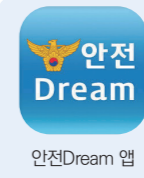

우리 아이에게 행동 요령 알려주기!

길을 잃어버렸을 때

- 1 제자리에 멈춰요
- 2 천천히 생각해요 (이름, 전화번호)
- 3 도움을 요청해요

위험에 처했을 때

- 1 안돼요!
- 2 싫어요!
- 3 도와주세요!

흙과 불이 남긴 시간

녹청자 박물관

고려시대 가마터가 남아 있는 인천 서구 경서동에서, 녹청자의 이야기가 오늘로 이어진다. 인천 유일의 도자기 전문 박물관인 녹청자박물관에서 유물 전시부터 도예 체험까지 '그릇의 시간'을 만나본다.



위 치 서구 도요지로 54
운영시간 09:00~18:00
(매주 월요일 공휴일 다음날,
1월 1일, 설·추석 연휴 휴관)

인천 유일 도자기 전문 박물관

인천 서구 경서동에는 고려의 불이 지나간 자리가 있다. 사적 제211호 '인천 경서동 녹청자 요지'다. 흙과 불, 땀과 바람이 모여 가마가 들어설 만한 조건을 갖췄던 이곳에서, 고려의 그릇이 태어났다. 녹청자박물관은 그 요지의 기억을 바로 곁에서 이어받아, 녹청자를 만들던 자리를 역사적 공간으로 바꿔 놓았다. 녹청자박물관의 시작은 2002년 '녹청자도요지 사료관'이었다. 지역의 향토문화를 지켜가는 문화공간을 표방하며 문을 열었고, 2012년 2월 1종 전문 박물관으로 정식 등록되면서 인천에서 유일한 도자기 전문 박물관으로 자리 잡았다.

고려시대 도공의 마음을 읽다

이곳의 중심 유물은 거친 태토 위에 녹갈색 유약을 발라 구워낸 고려시대 도자기인 '녹청자'다. 박물관은 역사전시실과 기획전시실로 구성돼, 한 동선에서 과거와 현재가 나란히 서도록 만든다. 역사전시실에서는 녹청자를 중심으로 도자기의 태동부터



근대까지의 흐름을 시대별 대표 도자기와 함께 보여준다. 특히 최초 발굴된 가마터(요지)의 모습을 재현해, 흙이 그릇이 되기까지의 과정을 전시가 아니라 상상 가능한 장면으로 바꿔 놓는다. 기획전시실은 시선을 오늘로 옮긴다. 2004년부터 이어진 '대한민국 현대도예공모전' 수상작과 인천 지역 도예가들의 작품을 함께 전시해, 전통 유물과 현대 도예를 비교해 볼 수 있다. 전시가 실내에서 끝나지 않는 점도 녹청자박물관의 매력이다. 야외전시장과 중정에는 기증받은 옹기 200여 점이 놓여 있다. 걸음을 옮길수록 그릇은 유물에서 생활로 가까워지고, 서쪽 지역 옹기의 걸을 한눈에 읽게 된다.

흙을 만지며, 나만의 그릇을 남기다

박물관에는 전시 공간 외에도 일일체험실과 정규반 강의실이 마련돼 있어, 전문가 지도 아래 다양한 방식으로 도자기를 만들어보는 체험·교육 프로그램을 운영한다. 흙을 만지고 형태를 잡는 과정은 어린아이에게는 감각의 경험이 되고, 가족·친구·연인에게는 함께 만든 추억으로 남는다. 성인 대상 정규과정은 작품 발표회까지 이어져 취미를 한 단계 더 깊게 만든다. 녹청자박물관은 전시를 보는 곳인 동시에, 흙을 만지는 '2026년 버전의 가마터'다. 고려의 가마터에서 시작된 이야기는 현대 도예로 이어지고, 다시 관람객의 손끝으로 돌아온다.



도자기 체험 교육 안내

전시만으로 아쉽다면, 도자기 체험·교육으로 한층 더 풍성하게 즐겨보자.

◆도예 정규 교육 과정

대 상 만 19세 이상 성인
접 수 12월 중 온라인 접수
(추후 모집 공고)
시 간 매주 화·금 / 주 1회 수업
14:00~17:00(3시간)
수강료 월 50,000원 / 소성비 별도

◆일일 도자기 교육 프로그램



대 상 어린이, 청소년, 성인
내 용 물레성형, 도자기 페인팅, 흙가래성형
가 격 물레성형 9,000원
흙가래성형 8,000원
도자기페인팅 5,000원
(단체 할인가는 별도 문의)

단체

시 간 매주 화·금(전화상담 후 결정)
오전 10:00~(1시간 내외)
접수방법 20인 이상 사전 전화예약 접수
예약문의 032-560-2932
032-563-4341

개인

시 간 토,일,공휴일 오후 13:00~
접수방법 온라인 접수
(www.nokcheongja.or.kr)
접수기간 매월 중순 모집(선착순 마감)
비 고 체험자 외 가족동반 입장 가능

QR코드를 스캔하시면 교육신청 페이지로 이동합니다.



유리 그릇 퓨징 클래스

한 조각의 씬, 한 사람의 빛

퇴사 후 처음으로 '나'를 위한 시간을 찾아 나선 김윤혜 씨가 유리 공예 공방 문을 두드렸다. 색 유리를 자르고 올려 완성한 작은 그릇도 아름다웠지만, 그날 가장 반짝인 건 여유를 되찾은 윤혜 씨의 얼굴이었다.



김윤혜님
(마전동)

유리 그릇 만드는 과정

- 1 스케치하고 색 고르기
- 2 유리 자르고 배치 고정하기
- 3 가마에 넣어 소성해 완성하기



◆오롯이 반짝이는 나만의 시간

작고 예쁜 공방에, 반짝이는 사람이 조심스레 들어섰다. 퇴사한 지 딱 일주일 된 김윤혜 씨였다. 문을 닫고 자리에 앉은 순간만큼은 '엄마'도 '직장인'도 잠시 내려놓고, 오롯이 자신에게 집중해 보고 싶었다고 했다. 매달 챙겨보던 구경 소식지 '배워봅시다' 코너에서 유리 그릇 퓨징 수업을 발견한 윤혜 씨는 뭘 해야 할지 모르겠는 타이밍에 딱 나타난 수업 같아 망설임 없이 신청했다. 아이 키우기 좋은 환경을 찾아 마전동으로 이사 온 뒤 생활은 편해졌지만, 나만의 시간은 더 귀해졌기에 이날의 두 시간이 유난히 반가웠다.

◆윤혜의 색과 아이의 색이 하나 되어

유리공예 퓨징 클래스는 색유리를 잘라 원하는 모양으로 배치한 뒤, 가마에서 구워 하나의 작품으로 완성하는 체험이다. 수업은 예쁜 작품을 위해 손을 안전하게 보호하는 일부터 시작했다. 유리 가루가 될 수 있어 장갑은 필수, 체험은 성인만 가능하다는 안내가 있었다. 판유리, 프리트(유리가루), 도트(유리 알갱이), 스트링거(선 유리) 등 재료를 익힌 뒤 유리칼로 '속' 선을 긋고 플라이어로 '톡' 자르는 연습을 했다. 중간중간 유리가루를 치우며 작업대를 정리하는 과정까지 윤혜씨는 차분하게 클래스를 따라갔다. 연필로 윤곽을 그리고 색을 고르는 '사전 디자인' 단계에서는 윤혜 씨의 마음이 더 또렷해졌다. "저한테 집중하려고 노력했



어요." 그런데 손에 잡힌 건 하늘색·파란색·초록색이 대부분이었다. "아이가 좋아하는 파란색이 자주 먼저 골라지더라고요." 그럼에도 노랑과 주황, 하양을 조금씩 더해 '아이의 색'과 '윤혜의 색'을 한 작품 안에 나란히 놓았다.

◆유리보다 더 반짝이던 한 사람

완성된 조각들은 유리용 풀로 고정된 뒤 가마에서 소성 과정을 거쳐 하나의 그릇으로 완성된다. 윤혜 씨는 작업대를 정리하며 한참 작품을 들여다봤다. "사회복지사로서 다른 사람을 위한 프로그램은 많이 준비했는데, 정작 나를 위해 무언가를 해본 게 얼마 만인지 모르겠어요." 눈시울이 붉어졌지만 분위기는 무겁지 않았다. 오히려 잘 다녀온 산책처럼 마음이 가벼워진 쪽에 가까웠다. 가마로 들어갈 작품을 바라보며 윤혜 씨는 숨을 한번 고르고 웃었다. 그날 공방에서 가장 반짝인 건 유리 그릇이 아니라, 여유와 힘을 조금 되찾은 윤혜 씨의 얼굴이었다.



퓨징은 '굽다'라는 뜻이에요. 유리를 구워 그릇을 만드는 거죠. 가마에 들어갔다 나오면 날 선 유리가 부드러워지고, 컬러도 더 투명하고 깊어져요.

박유리(유리공예 강사)

봄이라 꽃인가, 꽃이라 봄인가 서구의 벚꽃 명소

봄은 늘 꽃으로 먼저 온다. 서구에는 한시 개방으로 더 특별한 벚꽃동산부터, 봄꽃과 벚꽃이 겹쳐 피는 공원, 아이와 함께 걷기 좋은 산책길, 수양벚꽃이 드리운 풍경까지 서로 다른 봄 풍경이 있다. 이번 봄, 꼭 누려보면 좋을 구민 추천 벚꽃 명소 네 곳을 소개한다.

SK 인천석유화학에서
벚꽃 개화기에만 지역 주민에게
개방하는 벚꽃 명소예요.
진현진(청라3동)

1

한정판 벚꽃 명소 SK 인천석유화학 벚꽃동산

벚꽃 개화기에 맞춰 SK 인천석유화학이 지역주민에게만 한시 개방하는 기간 한정 벚꽃 동산이다. 약 3만 5천 평 규모의 넓은 부지에 1.5km 산책로가 조성돼, 걷는 내내 꽃길이 이어진다. 산책로 양옆으로 600여 그루의 빛나무가 군락을 이뤄, 흐드러진 꽃 터널을 만든다. 6~7일 가량 짧은 개방 기간 덕분에 한 번 놓치면 다시 1년을 기다려야 하는 봄 풍경으로 통한다. 방문 전 꼭 연도별 개방 일정과 운영 안내를 확인해야 한다.

위 치 서구 봉수대로 415
이용 시간 10:00~17:00(입장 16시 마감) /
해마다 변동(공지사항 사전 확인 필수)

Point! 주차장 미운영,
음식물·주류 반입 및 반려동물 동반 제한

2

봄꽃 사이 벚꽃 서곶근린공원 내 장미공원

서곶근린공원 장미공원은 봄이면 형형색색 봄꽃 사이로 벚꽃이 함께 피어나는 산책 명소다. 화사한 꽃 풍경이 공원 전역에 퍼져, 멀리 떠나지 않아도 봄나들이 기분을 채우기 좋다. 인근에 작고 아담한 도서관이 있어, 꽃길 산책 뒤 잠시 들러 쉬어가기에도 알맞다. 해가 지면 가로등과 포인트 조명이 더해져, 벚꽃이 낮과는 다른 분위기로 바뀐다. '낮에는 화사하게, 밤에는 낭만적으로' 봄을 즐길 수 있는 도심형 벚꽃 코스다.

위 치 서구 심곡로 151
이용 시간 연중 개방

Point! 별빛정원 조명
(일몰·일출에 맞춰 점·소등 /
운영 시간 18:00~익일 08:00)

벚꽃과 함께 형형색색 봄꽃을
만끽할 수 있는 곳이에요.
임선아(심곡동)

3

가족형 벚꽃 플레이스 신석체육공원

신석체육공원은 벚꽃 시즌이면 공원 가장자리를 따라 꽃이 번져, 조용히 걷기 좋은 동네 벚꽃길로 사랑받는다. 놀이터와 운동시설이 한데 모여 있어, 아이들은 뛰놀고 어른들은 산책하기 좋은 가족 나들이객을 위한 장소다. 축구장·풋살장 등 일부 시설은 온라인 예약제로 운영되기도 해, 이용 계획이 있다면 사전 확인이 안전하다. 벚꽃 구경과 아이의 놀이, 가벼운 운동까지 한 번에 묶어 즐기기에 좋은 실속 코스다.

위 치 서구 길주로 39
이용 시간 06:00~22:00

Point! 반려동물 동반 불가, 벚꽃 시즌엔
대중교통 이용 추천(석남역 6번 출구)

수양벚꽃을 볼 수 있는 벚꽃길이라
매년 봄이 기다려지는 곳이에요.
김미경(청라2동)

놀이터와 넓은 운동장도 있어
봄날 가족 산책로로 딱이에요.
김미숙(심곡동)

4

수양벚꽃이 만드는 봄의 서사 연희공원

연희공원은 자연마당·숲속테크로드·철쭉동산 등으로 이어지는 동선이 매력적인 생태 휴식형 공원이다. 벚꽃철이면 산책로 곳곳이 분홍빛으로 물들고, 풍경이 넓게 트여 있어 걷는 곳마다 장면이 바뀌는 느낌이 든다. 특히 이 일대는 수양벚꽃을 만날 수 있는 구간이 있어, 가지 끝이 길게 드리운 봄 풍경이 한층 서정적으로 다가온다. 공원 내 주차장이 있으나, 성수기에는 혼잡할 수 있어 대중교통 동선도 함께 고려하면 좋다.

위 치 서구 중봉대로 690번길 15
이용 시간 연중 개방

Point! 주차 가능
(벚꽃 시즌에는 대중교통 이용 권장)

함께해요 지구 지키기 같이해요 기후 행동

기후 행동 첫걸음, 탄소중립포인트제



탄소중립포인트(에너지)는 가정(가구) 또는 상업시설에서 사용하는 에너지(전기, 상수도, 도시가스) 사용량을 과거 2년 평균 사용량과 비교해 감축했을 경우, 감축 비율에 따라 인센티브를 지급하는 전국민 온실가스 감축 실천 프로그램이다.



탄소중립포인트(에너지) 누리집

탄소중립이란 탄소를 배출하는 만큼 흡수·제거해 순 배출량을 “0”으로 만드는 것을 말한다. 지금 바로 실천할 수 있는, 우리 지구를 지키는 기후 행동 첫걸음을 소개한다.

모집 기간 상시

- 참여 대상** • 가구 참여: 가구의 세대주 또는 세대 구성원 누구나
 • 상업 시설: 상업시설의 실제 사용자
 ※ 전기 등의 사용량을 확인할 수 있도록 고유번호가 부여된 계량기가 부착되어 있어야 함

인센티브 지급

- 연간 2회(6월, 12월) 지급, 최대 10만원
 ※ 지급기준 홈페이지 참고
- 개인정보 현행화 필수: 가입 후 개인정보(주소이전, 계좌번호 변경 등) 변경 시 현행화를 해야 인센티브 지급 가능

- 참여방법** • 온라인: 탄소중립포인트제 에너지 누리집 (cpoint.or.kr) 회원가입
 • 오프라인: 동 행정복지센터 또는 서구청 기후대기과 방문 후 신청서 작성

문의 한국환경산업기술원(1660-2030)
서구청 기후대기과 기후정책팀(032-560-3304)

함께해요! 소등행사 56주년 '지구의 날'



지구의 날은 환경오염 문제의 심각성을 알리기 위해 제정된 세계 기념일로, 매년 4월 22일이다. 우리나라는 2009년부터 지구의 날을 전후한 일주일을 '기후변화주간'으로 운영하며, 기후위기의 심각성을 공유하고 온실가스 감축을 위한 저탄소 생활실천의 필요성을 알리는 소등행사를 이어오고 있다.

전국 동시 소등행사

전국 관공서·공공기관 및 시도별 상징물, 아파트, 기업 등의 건물 조명을 10분간 동시 소등하는 기후 행사

일시 2026. 4. 22. (수) 20:00 ~ 20:10(10분간)

문의 서구청 기후대기과 기후정책팀(032-560-3304)

탄소중립포인트제 쉽고 빠르게, 카본페이 어플리케이션



카본페이 어플리케이션은 탄소중립포인트제 전용 모바일 앱으로, 일상 속 친환경 활동을 실천하며 포인트를 쉽고 빠르게 적립·조회할 수 있도록 돕는다. 에너지·자동차·녹색생활실천 3개 분야를 한 번에 연동해 통합 회원가입이 가능하다.

문의 한국환경산업기술원(1660-2030)



Play 스토어 (안드로이드)



App 스토어 (iOS)

지구온도의 온도를 낮추는 탄소중립 생활실천 캠페인, 기후행동 1.5°C



기후행동 1.5°C는 지구 평균기온 상승을 1.5°C 이내로 제한하는 국제적 목표에 맞춰, 시민이 일상에서 온실가스를 줄이는 실천에 참여하도록 유도하는 탄소중립 생활실천 캠페인이다. 앱(또는 플랫폼)을 통해 실천기록(인증)과 기후 퀴즈, 학교 단위 참여를 독려하는 스쿨챌린지 등 다양한 프로그램을 운영하며, 참여 방법과 세부 내용은 기후행동 1.5°C 누리집에서 확인할 수 있다.

문의 한국기후·환경네트워크
(042-636-0001)



기후행동 1.5°C 누리집

보건

가좌건강생활지원센터 이전 안내

- 운영기간** 2026년 3월 ~ 신청사 준공 시까지
- 이전위치** 가좌1동 행정복지센터 2층, 도보 2분거리
- 이전사유** 현 청사 부지가 도시재생사업 대상지에 포함됨에 따라 공사 기간 중 임시 이전
- 업무개시일** 2026. 3. 9. (월)
- 문의** 건강돌봄과 가좌건강생활지원센터 (032-718-0570)



자살고위험시기 안내

따뜻한 계절이 찾아왔습니다. 환절기에도 건강 유의하시어 건강한 봄날 보내시길 항상 응원합니다. **매년 3~5월은 자살률이 증가하는 자살고위험시기**입니다. 도움이 필요하시거나, 주변에 도움이 필요한 누군가가 있다면 자세히 살펴봐주세요. 우리의 관심이 큰 힘이 될 수 있습니다.

운영시간 평일 9~12시 / 13~18시

24시간 상담전화

- 상담번호** 109
- 대표번호** 1577-0199
- 문의** 서구정신건강복지센터(032-718-0625)

2026 한마음 치매극복 걷기행사 개최

- 일시** 2026. 4. 18. (토) 10:00 ~ 12:00
- 대상** 서구민 누구나
- 장소** 인천아시아드경기장 남측광장 일대 (서구 봉수대로 806)
- 내용**
 - 개회식, 식전공연(어르신 운동 동호회 공연)
 - 한마음 치매극복 걷기 : 약 1.5km/30분 소요(완주시 기념품 증정)
 - 치매관련 정보제공 및 건강관련 체험부스 운영
 - 마음안심버스 운영
 - 포토존 및 스태프존 운영

신청방법 당일 현장 접수
문의 인천서구치매안심센터(032-718-0633)

저소득층 청소년 생리통·생리불순 한방치료 지원 사업

생리통·생리불순으로 불편을 겪는 저소득층 여성청소년을 대상으로 **한방 치료비를 지원**합니다.



서구보건소 지원사업

- 지원대상** 관내 생리통 및 생리불순 저소득층 여성 청소년
 - (연령기준) 출생연도 기준 2007년~2017년생
 - (자격기준) 국민기초생활보장법에 따른 급여수급자 및 법정차상위계층 한부모가족지원법 제5조 및 제5조의2에 따른 지원 대상자
 - ※ 신청자 미달시 기준중위소득 180% 이하로 확대
- 지원내용** 2개월간 한방치료 지원(1인당 70만원)
- 신청방법** 보건소 방문신청, 팩스
 - ※ 사업 내용 및 제출 서류는 서구보건소 홈페이지 참고
- 문의** 보건행정과 응급의료팀(032-718-0606)

복지

인천온밥 온밥음식점 발굴 안내

물가 상승으로 음식점 메뉴 가격이 아동급식카드 단가(1만원)보다 높아지면서, 아동급식카드를 사용하는 아이들이 음식점보다 편의점을 이용하는 사례가 늘고 있습니다. '인천온밥'은 이러한 문제를 해결하기 위해 **아동급식카드 이용 아동에게 단가에 맞춘 할인 가격으로 식사를 제공할 '온밥음식점'을 상시 모집** 중입니다. 참여 음식점은 '나비암' 앱에 등록되며, 아동들은 앱에서 해당 음식점을 확인한 뒤 매장 방문 또는 포장 형태로 이용할 수 있습니다.

- 신청대상** 기존 아동급식카드가맹점 중에서 아동급식 관련 업종 사장님
 - 관련 업종 : 한식, 중식, 일식, 양식, 일반대중음식
 - 빵집, 편의점, 반찬가게, 패스트푸드점은 온밥 음식점 신청 불가
- 신청방법** 업주가 직접 첨부파일의 온밥 가맹점 신청 QR 코드를 통해 양식 작성 후 모바일로 제출하면 가맹점 신청 완료



온밥 가맹점 신청

입력 시 유의 사항

- 1) 사업자등록번호, 정산계좌는 꼭 정확히 입력
- 2) 등록할 메뉴 필수 입력 (금액은 할인 전 원래 가격 입력)
- 3) 할인 가격 및 제공인원(선택사항)
 - ※ 자세한 사항은 서구청 홈페이지 '새소식' 참고

- 시스템문의** 나비암 시스템 관련 문의(070-4006-1389)
- 가입문의** 관할 행정복지센터 또는 서구청 아동행복과 아동돌봄팀(032-560-4424)

2026년 효드림복지카드 지원사업

- 지원대상** 서구에 거주 중인 75세 이상 어르신 중 '기초생활수급자 및 차상위자'
- 지원내용** 1인당 10만원(연 1회) 복지카드 지원 (인천e음카드 소비쿠폰 충전)
- 신청기간** 2026. 3. 31. (화) ~ 10. 30. (금)
- 사용기간** 발급일 ~ 2026. 12. 31.
- 신청주체** 본인, 배우자 또는 직계비속, 직계비속의 배우자 등
- 신청방법** 주소지 관할 동 행정복지센터 방문 및 신청서 제출
 - 본인 신분증 지참
 - 대리신청의 경우 위임자, 대리인 신분증 지참 및 위임장 작성 필요
- 사용처** 건강, 위생관리, 여가활동, 이·미용 등 관련 가맹점
- 문의** 노인장애인과 노인복지팀(032-560-4974)

다문화가족자녀 기초학습지원 참여자 모집

인천서구가족센터에서는 다문화가족자녀의 학습 능력 향상을 위한 **기초학습지원 프로그램**을 통해 다문화가족자녀들의 학습 격차 해소 및 학교생활 적응을 지원합니다.

- 일시** 2026. 2. ~ 2026.12 (주 2회)
- 대상** 다문화가족 자녀 미취학 아동부터 초등 아동(1~4학년)까지
- 장소** 인천서구가족센터 교육장
- 내용** 기초 국어(읽기, 쓰기, 말하기, 듣기)와 기초 수학(연산, 도형, 규칙) 수업을 통해 기초학력 및 학교생활 적응력 향상을 지원
- 문의 및 신청** 인천서구가족센터(070-4550-4545)

기타

2026년 주민과 함께하는 새봄맞이 대청결 운동 실시

2026년 병오년 활기찬 서구, 깨끗하고 살기 좋은 서구를 만들어 가기 위한 새봄맞이 대청결운동에 많은 주민이 참여하였습니다.

일 시 2026. 3. 9. (월) ~ 3. 27. (금) [3주간]
대 상 지역 주민, 자생단체, 공무원, 환경공무원 등
장 소 관내 이면도로, 하천, 산, 공원, 해안 등

동 행정복지센터 및 해당 부서별 정비 내용

동 행정복지센터	관내 이면도로·뒷골목 및 청소 취약지 정비 생활권 주변 방치된 생활쓰레기(폐가구, 폐가전, 불용 생활용품 등) 일제 정비
생태하천과	하천 정비, 하천변 잡목·수풀 등 제거, 집수반이 및 하수관로 등 정비
공원녹지과	산, 공원, 녹지대, 가로수 등 쓰레기 수거 및 시설물 관리
경제정책과	폐비닐, 폐농기구, 농약 빈병 등 정비 및 해양, 해안가 부유쓰레기, 페어망 등 수거
교통정책과	파손·훼손된 교통시설물 등 정비
도로과	지하 고가차도 등 시설관리 및 도로표지판 정비, 노점상 단속 및 노상적치물 등 정비
도시재생경관과	입간판·현수막·벽보 등 불법광고물 정비
검단행정과	검단지역 일제 정비(산업팀, 건설팀)

* 각 동 행정복지센터에서는 지역 주민 중심 자생 단체와 함께 대청결 운동 참여

** 해당 부서 주관으로 관련 구역 중심 대청소 실시

문 의 자원순환과 자원순환팀(032-560-4393)



2026년 인천광역시 서구 예산기준 재정공시

인천광역시 서구의 2026년도 통합회계 예산 규모는 1조 4,985억원(일반회계 1조4,284억원, 기타 특별회계 230억원, 기금 471억원)으로, 전년 대비 1,389억원 증가하였습니다.

자체수입(지방세 및 세외수입)	3,669억원
이전재원(지방교부세, 조정교부금, 보조금)	10,452억원
지방채, 보전수입 등 및 내부거래	162억원

▸ 서구 분야별 주요 세출예산 규모

사회복지 분야	9,124억원(63.9%)
기타 행정운영경비	1,349억원(9.4%)
국도 및 지역개발	940억원(6.6%)
일반공공행정	764억원(5.3%)
환경	609억원(4.3%)

• 서구 재정자립도: 25.69%(유형평균: 20.1%)

• 서구 재정자주도: 32.31%(유형평균: 30.0%)

※ 자세한 내용은 인천광역시 서구 인터넷 홈페이지에서 보실 수 있습니다.

문 의 예산법무과 예산팀(032-560-4055)

2026년도 서동이장학생 선발 안내

접수기간 2026. 4. 20. (월) ~ 5. 1. (금)

*평일 근무시간 내(09:00~18:00)

접수방법 방문 또는 등기우편 접수
(우편접수 시 접수마감일 도착분에 한함)

접 수 처 (22726) 인천 서구 서곶로 299,
서구청 제2청사 12층 교육지원과

자격요건 공고일 기준 본인 또는 보호자가 인천 서구에
3년 이상 거주(2023. 4. 3. 이전 전입신고자)
※ 세부 자격요건은 2026. 4. 3. (금) 서동이장학회
홈페이지 공고문을 확인하세요.

문 의 교육지원과 도서관팀(032-560-5752)

소규모주택정비사업안내 (가로주택정비사업, 소규모재건축사업, 소규모재개발)

조합설립동의서 작성 시 신중하게 결정하세요!

◆ 소규모주택정비사업(가로주택정비사업, 소규모재건축사업, 소규모재개발사업)은 토지 등 소유자(조합)가 사업의 주체이며 사업계획의 수립 등 사업 전반에 대하여 스스로 결정하는 사업입니다.

◆ 동의서 작성 단계에서부터 시공사가 확정된 것처럼 홍보하는 등 불확실한 사업계획으로 허위·과장 광고하는 사례가 빈번하게 발생하고 있습니다.

문 의 주택과 주택정비팀(032-560-4590)

2026년 서구청소년센터 청소년동아리 모집

서구지역 청소년의 창의적인 동아리 활동 기반을 마련하고 자율 이용공간 및 동아리 활동을 지원하고자 합니다.

운영내용

사 업 명	청소년동아리
일 시	2026. 1월 ~ 12월 / 연중 상시 운영
장 소	서구청소년센터 및 활동터전
대 상	관내 9세 ~ 24세 청소년 3인 이상 구성된 동아리
접수기간	2026. 상시
접수방법	센터 직접 방문 후 신청서 작성
참 가 비	무료
내 용	댄스 등 동아리실 이용, 대회 및 공연 정보 공유, 공동체 활동 등

참 고 서구청소년센터 홈페이지(www.issi.or.kr)

문 의 서구청소년센터(032-577-7979)

서부여성회관 2026년 제2기 사회교육 수강생 모집

신청기간 [일반모집] 2026. 3. 19. (목) 9시 ~ 4. 3. (금) 18시
[추가모집] 2026. 4. 3. (금) 18시 ~ 4. 13. (월) 18시
※ 세부사항 누리집 참조

교육기간 2026. 4. 6. (월) ~ 6. 20. (토) 총 11주 과정
교육대상 만 18세 이상 인천광역시에 주소를 둔 사람
수 강 료 36,000원 ~ 60,000원(11주분)
※ 교재비·재료비 별도

신청방법 서부여성회관 누리집(www.incheon.go.kr/wiw)
온라인 선착순 신청

교육과목 주말요리, 기타교실, 중국어, 컴퓨터 활용능력,
댄스 등 74개 강좌
※ 회관 사정에 따라 일정 및 개설과목에 변동사항이 있을 수 있으니 자세한 사항은 서부여성회관 누리집을 참고하시기 바랍니다.

문 의 인천광역시 서부여성회관 사회교육담당
(032-458-7360)

서부여성회관 생활체육시설 운영 안내

신청기간 [4월 강습] 2026. 3. 24. (화) 9시 ~ 3. 27. (금) 18시
[5월 강습] 2026. 4. 21. (화) 9시 ~ 4. 28. (화) 18시
[6월 강습] 2026. 5. 19. (화) 9시 ~ 5. 27. (수) 18시

신청방법 서부여성회관 누리집(www.incheon.go.kr/wiw) 온라인 선착순 신청

운영강좌 수영(강습, 자유수영, 수중운동), 헬스
※ 선불결제 : 신청 즉시 결제
※ 이용대상, 수강료 등 세부사항 누리집 참조

문 의 인천광역시 서부여성회관 생활체육담당
(032-458-7388-9)

일자리

4월 서구 일자리 정보

번호	업체명	근무지	모집직종	근무시간	급여
1	대일리프트(주)	오류동	제관,용접원	08:00~17:30	월급350~400만원
2			생산조립	08:00~17:30	월급 300~350만원
3	(주)지니푸드시스템	오류동	빵류개발 연구원	08:00~17:00	연봉 4,500만원
4	플랜바이주식회사	청라동	건설사무보조	09:00~18:00	월급 221만원
5	(주)동성디에스엠	가좌동	경리사무원	08:00~17:00	연봉 2,400~3,000만원
6	생각공작소	가정동	보육교사	15:00~19:00	시급 18,000~23,000원
7	티스테이션석남점	석남동	자동차 정비사	08:00~19:00	월급 400만원
8	성광금속주식회사	금곡동	하차장 관리자	07:00~18:00	연봉 4,000만원
9	(주)피케이글로벌	가좌동	초콜릿 제품디자인	09:00~18:00	연봉 2,700~3,000만원
10	(주)두영이엔지	가좌동	pcb원판재단	09:00~18:00	월급 250만원
11	청담요양병원	가좌동	조리원(배식원)	06:00~18:00	연봉 3,210만원
12	리모니안코리아(주)	가좌동	수출관련사무직	09:00~18:00	월급 215~220만원
13	승기산업(주)	오류동	크롬도금생산직	08:30~17:30	월급 220만원
14	미래E비전	석남동	폐수처리공무직	08:00~18:00	월급 300~400만원
15	(주)금강기업	왕길동	사무보조	09:00~17:00	월급 250만원
16	(주)텐켄	가좌동	경리사무원	09:00~12:00	월급 80~90만원
17	봄봄재활테이커센터	석남동	간호사	08:30~17:30	월급 250만원
18	동부건설(주)	오류동	토목공사품질관리	07:00~17:30	월급 550만원
19			공사현장정보관리	07:00~17:30	월급 300만원
20			토목공사관리	07:00~17:30	월급 400만원

※ 상기 구인정보는 3월 13일자로 접수된 정보이며 이미 마감된 사업장이 있을 수 있습니다.

문의 청년정책일자리과 일자리지원팀
(032-560-5704)



서구 채용소식

인천서구 여성인력개발센터

시·군·구 상생일자리 지원사업

과정명	교육일정	교육인원	교육내용	비고
호텔객실관리사양성과정	4.8. ~ 5.21.	16	호텔객실관리 실무, 호텔현장실습	인천시, 계양구지원
물류사무원양성과정	4.20. ~ 6.22.	16	ITQ엑셀, 물류ERP2급 구매, 판매, 운송, 자재, 무역관리 이론 및 실습	인천시, 서구지원
HACCP행정사무원양성과정	5.27 ~ 7.24.	16	HACCP 품질관리 이론 및 실습 ITQ한글, 엑셀	인천시, 서구지원

※ 교육비전액지원
※ 구비서류(증명사진1매, 주민등록등본 1통) 지참 후 방문접수

성평등가족부 지원 - 새일센터 직업교육훈련

과정명	일정	인원	교육내용
한식조리실무자과정	4.1. ~ 6.30.	20	조리이론 및 조리실습, 한식조리기능사 자격증 취득
문화체험여행강사양성과정	4.21. ~ 7.13.	20	문화체험 기초이론 및 역사, 현장체험 및 실습

※ 교육비 전액지원 / 훈련참여수당 지급
※ 구비서류(증명사진1매, 주민등록등본 1통) 지참 후 방문접수

국민내일배움카드 훈련 프로그램

과정명	일정	인원	교육내용	수강료
맞춤형화장품조제관리사 (매주 토)	4.4. ~ 5.16.	15	맞춤형화장품 조제관리사 자격과정	국민내일배움카드 발급 시 자기부담금 81,530원 ~ 0원(교재비포함)
홈패션 실무자 과정 (매주 토)	4.18. ~ 8.1.	8	홈패션 작품 만들기	국민내일배움카드 발급 시 자기부담금 223,430원 ~ 0원(교재비포함)
바리스타실무 (핸드드립+라떼아트) (매주 월, 수)	4.15. ~ 5.18.	10	핸드드립, 라떼아트 다양한 카페메뉴를 실습	국민내일배움카드 발급 시 자기부담금 114,350 ~ 0원(교재비포함)
브런치조리실무 향상과정2	4.18. ~ 7.18.	12	브런치 메뉴 교육 (치킨퀘사디아, 나폴리탄 스파게티 외)	국민내일배움카드 발급 시 자기부담금 273,600 ~ 123,120원(교재비포함)
바리스타2급자격취득 (이론+실기)(매주 화, 목)	5.16. ~ 8.8.	10	에스프레소 응용메뉴 만들기 및 에스프레소 추출하기	국민내일배움카드 발급 시 자기부담금 152,460원 ~ 0원(교재비포함)
한식조리기능사취득 (이론+실기)	5.16. ~ 8.8.	12	한식조리기능사 자격취득	국민내일배움카드 발급 시 자기부담금 547,200 ~ 0원(교재비포함)

문의 인천서구여성인력개발센터(032-577-6091)

04 Cultural Calendar April

문화캘린더



클래식과 대중음악의 향연

SEVENTEEN WORLD TOUR [NEW_] ENCORE

아이돌 세븐틴의 월드투어 콘서트
• 기간 2026.04.04. ~ 05. (토,일)
• 시간 18:30
• 장소 인천아시아드 주경기장



이찬기 바이올린 독주회

바이올린으로 듣는 명작 클래식
• 기간 2026.04.05. (일)
• 시간 16:30
• 장소 엘림아트센터 엘림홀



황건영 피아노 독주회

피아노로 듣는 바흐, 드뷔시, 프로코피에프
• 기간 2026.04.12. (일)
• 시간 16:30
• 장소 엘림아트센터 엘림홀



노윤서 피아노 독주회

선데이콘서트로 열리는 노윤서 독주회
• 기간 2026.04.26. (일)
• 시간 16:30
• 장소 엘림아트센터 엘림홀



온 가족이 함께 즐거운 어린이 공연

라퐁젤

동화 「라퐁젤」을 극화한 라이브 뮤지컬
• 기간 2026.04.04. (토)
• 시간 11:00, 14:00
• 장소 청라블루노바홀



멜로워TV <Run it up, 팀나빠>

로블록스 게임이 무대 위로 올라온 게임뮤지컬
• 기간 2026.04.11. ~ 12. (토,일)
• 시간 토 11:00, 14:00, 16:30 일 11:00, 14:00
• 장소 인천서구문화회관



내가 아빠고, 아빠가 나라면

아빠와 딸, 역할 바꾸기 어린이 뮤지컬
• 기간 2026.04.11. ~ 12. (토,일)
• 시간 11:00, 14:00, 16:00
• 장소 청라블루노바홀



이상한 나라의 엘리스

엘리스와 함께 떠나는 동화 나라 뮤지컬
• 기간 2026.04.18. ~ 19. (토,일)
• 시간 11:00, 14:00, 16:00
• 장소 인천서구문화회관



피터팬

아이와 어른이 함께 즐기는 온 가족 뮤지컬
• 기간 2026.04.25.~26. (토,일)
• 시간 11:00, 14:00, 16:00
• 장소 청라블루노바홀

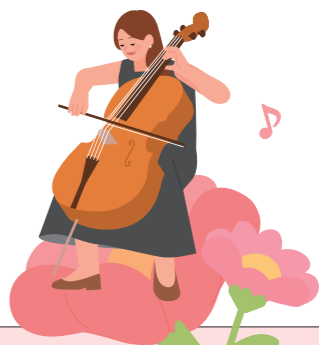



우리 동네 이야기

정이 넘치는 이달의 동 행정복지센터 소식

마전동 마전동 지역사회보장협의체, '건강한 봄을 선물합니다'

마전동 지역사회보장협의체(공동위원장 임영선·연미숙)는 저소득 어르신들의 면역력 강화와 건강 증진을 위한 「어르신 건강UP! 영양제 지원사업」을 추진했다.



관내 저소득층 어르신 46명을 대상으로 종합영양제(120정)를 지원해 균형 잡힌 영양 섭취를 돕고 환절기 면역력 저하를 예방하기 위해 마련됐으며, 협의체 위원들이 영양제를 직접 전달하고 안부를 확인하는 돌봄 활동도 함께 실시했다.

문의 032-718-5484

검단동 일반찬으로 잇는 삶, 검단의 화요일

검단동 희망우산 지역사회보장협의체(공동위원장 김명진·문미경)는 관내 취약계층 32가구를 대상으로 「사랑의 영양맛찬 배달사업」을 시작했다.



이 사업은 경제적 어려움과 고립 등으로 규칙적인 식사 유지가 어려운 이들에게 영양을 보충하고, 협의체 위원들이 매주 방문해 안부를 살피는 돌봄사업으로 지난 10년 동안 꾸준히 추진해왔다.

문의 032-718-5293

연희동 연희동 지역사회보장협의체, '集(집)밥사업'으로 나눔 실천

연희동 지역사회보장협의체(공동위원장 안영신·박은숙)는 설 명절을 맞아 거동이 불편해 식사 준비에 어려움을 겪는 중장년 1인 가구 및 홀몸 가



구를 위한 '集(집)밥사업'을 추진했다. '集(집)밥사업'은 인천사회복지공동모금회와 연계해 매년 추진하는 협의체 사업으로 매달 정동교회가 조리 장소를 제공한 가운데 협의체 위원들이 직접 참여해 반찬을 정성껏 마련하고 있다.

문의 032-718-3571

검암경서동 검암경서동 지역사회보장협의체, '떡국 나눔 행사'

검암경서동(동장 황인선) 지역사회보장협의체(위원장 정춘자)는 설 명절을 맞아 관내 저소득 어르신 가구(40세대)에 설



상당)를 전달하였다. 이번 행사는 명절에 소외되기 쉬운 저소득 어르신들이 따뜻한 설을 보낼 수 있도록 준비하였으며, 지역사회보장협의체 위원들이 떡을 직접 방문해 명절 인사를 드리고 음식을 전달하였다.

문의 032-718-3532

제278회 인천광역시 서구의회 임시회 성공적 마무리



인천 서구의회(의장 송승환)는 2월 2일부터 11일까지 제278회 임시회를 열고, 2026년 새해 규정 운영 방향과 주요 현안을 점검했다.

2월 2일 열린 제1차 본회의에서는 더불어민주당·국민의힘 교섭단체 원내대표가 원활한 분구 추진을 위한 정책 방향을 제시했다.

더불어민주당 원내대표 송이 의원은 교섭단체 대표 연설을 통해 분구 추진에 따른 재정 부담을 언급하며, 재정자립도가 낮은 서구의 여건을 고려한 인천시의 재정적 책임 분담 필요성을 강조했다.

국민의힘 원내대표 홍순서 의원은 2026년을 서구 변화의 중요한 전환점으로 평가하며, 행정 공백 없는 분구 추진을 비롯해 민생경제 활성화와 복지 안전망 강화, 환경 현안 해결, 원도심과 신도시의 균형 발전에 힘쓰겠다고 밝혔다.

제2차 본회의에서는 3명의 의원이 자유발언을 통해

구정에 대한 정책 대안을 제시했다. 김미연 의원(국민의힘)은 국제스케이트장 유치와 관련해 서구의 부지와 교통망, 인프라를 기반으로 한 체계적인 유치 전략 마련의 필요성을 강조했다. 이한중 의원(국민의힘)은 수도권 생활폐기물 직매립 금지 시행과 청라자원환경센터 노후화로 인한 폐기물 처리 공백 가능성을 지적하며, 선제적인 대응이 필요하다고 밝혔다. 이어 심우창 의원(더불어민주당)은 광역소각장 입지 선정 과정에서 주민과의 소통 부족을 지적하며, 절차의 투명성 강화와 행정 환경 변화를 고려한 신중한 정책 추진을 촉구했다.

서구의회는 임시회 기간 서구청의 주요 정책과 현안에 대해 질의·응답을 진행해 규정 전반을 점검했다. 또한 조례안 4건 및 동의안 4건과 행정 체제 개편 예산 등 실무 검증 특별위원회 구성 결의안을 포함해 총 15건의 안건을 처리했다.

서구의회는 앞으로도 분구 이후 새로운 행정 체제에 대비해 정책 점검과 제도 개선에 지속적으로 나설 계획이다.



제7기 청소년 명예기자단

드림파크

... 마전중 김나연 기자 ...



이제 봄이 왔는데요. 봄 하면 예쁜 꽃들과 새싹들을 빼놓을 수 없습니다. 지금부터 저의 친구들 그리고 가족들과 봄을 즐기러 많이 갔던 공원에 대해 설명해 보겠습니다.

제가 오늘 추천할 공원은 인천광역시 서구 백석동에 있는 드림파크 야생화 공원입니다. 드림파크는 아쉽게도 3월까지 동절기 휴장을 한다고 합니다. 그래도 4월부터 10월까지 정말 아름다운 식물들을 구경할 수 있는데요. 대표적으로 4월엔 벚꽃, 5월엔 유채꽃, 6월엔 수국, 그리고 7월엔 라벤더, 8월엔 꼬리풀, 9월엔 들국화 마지막으로 10월엔 핑크몰리 등등 정말 아름다운 자연을 체험하실 수 있습니다.

또 꽃뿐만이 아니라 연꽃, 벚꽃, 창포 등 수생식물원 조성도 이루어져 있으며 다양한 야생화 생태계 보전이 되어 있어 진정한 자연을 느끼실 수 있습니다. 또한 식물 구경뿐만이 아닌 진정한 힐링을 할 수 있는 피톤치드가 가득한 상록수길 등 힐링 산책로가 조성되어 있습니다. 그리고 드림파크가 운영하는 많은 프로그램이 있는데요. 직접 가꿀 수 있는 정원교실, 손바닥 정원, 나무 인형 만들기 등이 있습니다. 저는 스트레스를 받을 때 그 공원에 갑니다. 그곳에 가면 저의 모든 생각들이 지워지고 자연의 행복을 진정으로 느낄 수 있기 때문입니다. 여러분들도 이번 꽃 구경은 드림파크 야생화 공원 어떠신가요?



봄

... 경연중 박채민 기자 ...



봄은 겨울이 지나고 찾아오는 따뜻한 계절이다. 차가운 바람 대신 부드러운 바람이 불고, 나무에는 새싹이 돋아난다. 두꺼운 패딩을 벗고 가벼운 옷을 입을 수 있어서 몸도 마음도 한결 가벼워진다. 그래서 많은 사람들이

이 봄을 가장 기다리는 계절이라고 말한다.

봄에 즐길 수 있는 놀거리는 정말 많다. 가장 먼저 떠오르는 것은 벚꽃 구경이다. 가족이나 친구들과 공원에 가서 활짝 핀 꽃을 보며 사진을 찍고, 돛자리를 펴고 간식을 먹는 것만으로도 기분이 좋아진다. 괜히 사진을 찍으면서 "와, 엄청 잘 나왔다!"라고 말하게 된다. 또 따뜻한 날씨 덕분에 자전거를 타거나 산책을 하기도 좋다. 겨울에는 추워서 밖에 나가기가 싫었지만, 봄에는 괜히 밖으로 나가고 싶어진다. 운동장에서 친구들과 축구를 하거나 농구를 하는 것도 더 즐겁게 느껴진다.

또한 봄은 연인들과 시간을 보내기에도 좋은 계절이다. 정말 부럽게 함께 손을 잡고 꽃길을 걷거나, 공원에서 이야기를 나누다 보면 더 가까워질 수 있다. 그래서 봄을 "사랑이 싹트는 계절"이라고 부르기도 한다. 따뜻한 날씨처럼 사람들의 마음도 조금 더 부드러워지기 때문일 것이다.

또한 봄은 새로운 시작의 계절이기도 하다. 새 학기가 시작되어 새로운 친구를 만나고, 새로운 목표를 세우게 된다. 처음에는 조금 어색하고 긴장되지만, 시간이 지나면 점점 친해지면서 좋은 추억이 만들어진다. 그래서 봄은 단순히 날씨가 따뜻해지는 계절이 아니라, 마음까지 새로워지는 시기라고 할 수 있다.

꽃은 예쁘게 피어 있고, 감기는 걸리지 않고, 시험은 조금만 쉬웠으면 하는 마음도 없지 않아 있다.

이처럼 봄은 따뜻함과 설렘을 함께 주는 계절이다. 그래서 사람들은 매년 봄이 오기를 기다리고, 봄이 오면 더 많이 웃게 되는 것 같다.

인천 서구 달빛어린이병원 & 공공심야약국

늦은 밤, 휴일에도

방문 전 병원 및 약국에 운영시간 등 정보 확인 후 방문 부탁드립니다.



달빛어린이병원

야간 및 휴일 소아 경증 환자에게 가까운 외래 진료가 가능토록 지원합니다!

(2026. 3. 1. 기준)

연번	의료기관명	의료기관 주소	전화번호	운영 시간	비고
1	청라연세 어린이병원	중봉대로612번길 10-16, 3층(청라동)	032-590-1500	평일 08:30~21:00 주말·공휴일 09:00~18:00	
2	검단 위키즈병원	원당대로 1039, 3층(아라동)	032-713-3300	평일 08:30~23:00 주말·공휴일 08:30~18:00	365일
3	검단조은아이 365병원	발산로5번길 12, 6층(아라동)	032-721-8288	평일 08:00~23:00 주말·공휴일 09:00~18:00	365일



공공심야약국

심야시간대(밤10시~새벽1시) 안전한 의약품 구입과 복약상담을 지원합니다.

(2026. 3. 1. 기준)

연번	약국명	약국 주소	전화번호	운영일	비고
1	검단아라태평양약국	이음대로 378(원당동)	032-561-7766	월~일 (주 7일)	365일
2	메디피아약국	완정로 172(마전동)	032-562-0258	월~일 (주 7일)	365일
3	레몬약국	검단로 480(왕길동)	032-562-1088	월~일 (주 7일)	365일
4	옥신온누리약국	고재울로 29(가좌동)	032-577-8963	월~일 (주 7일)	365일
5	루원봄약국	봉오대로 255(가정동)	032-563-1486	월~금 (주 5일)	
6	행복온누리약국	솔빛로 24(청라동)	032-567-0523	월, 수 (주 2일)	



달빛어린이 병원 찾기





사춘기 고민?

정신 건강도 돌봄이 필요해요

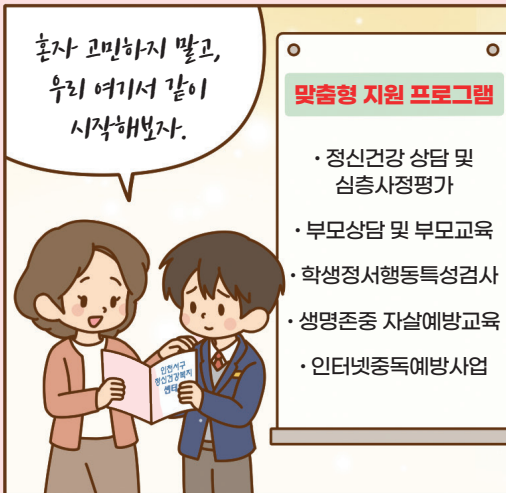

인천서구정신건강복지센터는 만 18세 이하 아동·청소년과 부모를 대상으로 정신건강 상담 관련 서비스를 제공하며, 아동·청소년이 건강한 사회 구성원으로 성장할 수 있도록 돕고 있습니다. 정신건강 개인 상담 외에도 부모상담, 정신건강교육, 집단프로그램, 1:1 사례관리, 인터넷중독예방사업 등의 서비스를 제공합니다. 서구의 미래를 책임질 아동·청소년이 건강한 마음으로 자랄 수 있도록 서구보건소도 함께 하겠습니다.

인천 서구보건소 정신건강팀 ☎ 032-718-0622

인천서구정신건강복지센터 ☎ 032-718-0625