

청년의 미래를 함께 그리는

서구가 되었습니다



청년센터

# 새구1939

미래의 문을 열고 함께 걷는 청년 공간

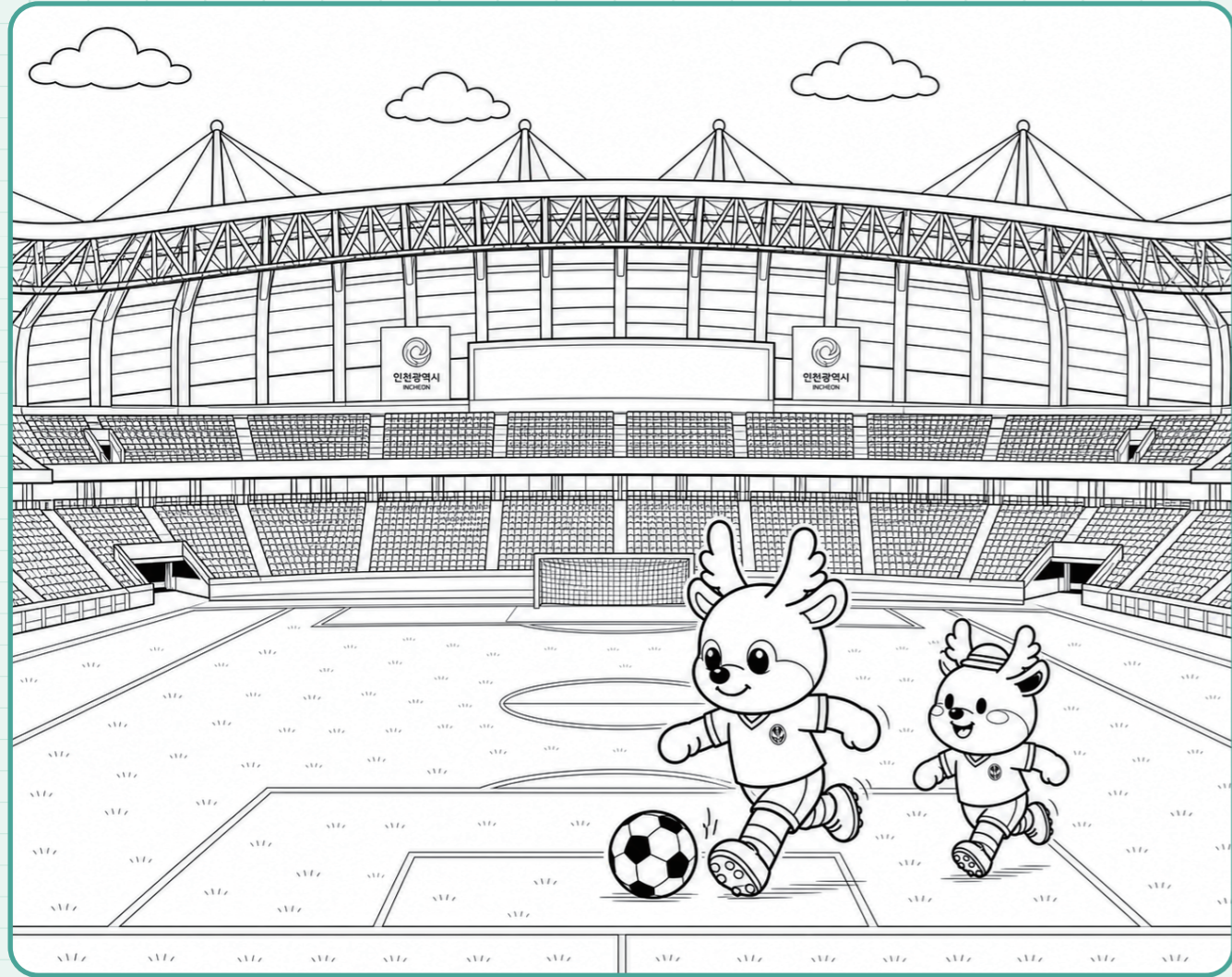

**COVER STORY**  
6월호 표지는 청년센터 서구1939 청년들과 함께했습니다. 청년센터 서구1939는 청년이라면 누구나 이용가능한 청년을 위한 기관입니다. 이번 호에서는 청년의 빛나는 미래를 위한 서구의 다양한 이야기를 전해드립니다.

## CONTENTS

Vol. 353 June 2026

- 02 **컬러풀 서구**  
서동이와 함께 떠나는 컬러풀 나들이  
- 인천아시아드주경기장
- 기획 특집**
- 04 **약속을 지키는 서구**  
서구 청년들의 아지트, 청년센터 서구1939
- 06 **함께 사는 서구**  
자신을 이해하는 청년이 미래를 그린다  
허정문 청년센터 서구1939 프로그램 강사
- 08 **서구가 그리는 내일**  
서구가 청년의 두 번째 곁을마를 응원합니다
- 10 **반나절 나들이**  
보고, 뛰고, 쉬고  
- 인천아시아드주경기장
- 12 **배워봅시다**  
MBTI 강사가 빚어내는 MBTI 향수 조향 클래스  
- 이상은 님(경서동)
- 14 **계절 플레이스**  
여름의 다채로운 표정들  
- 초여름에 가기 좋은 서구 명소
- 16 **같이해요 서구**  
살던 곳에서 편안하게,  
의료·요양 통합돌봄이 함께합니다!
- 18 **구청 정보**  
6월 행정 정보
- 23 **문화 캘린더**  
6월 문화 소식
- 24 **우리 동네 이야기**  
열정이 넘치는 이달의 동 행정복지센터 소식
- 25 **의정소식**  
6월 의정소식
- 26 **청소년 명예기자단**  
제8기 「Green 서구」 명예기자단을 소개합니다!
- 28 **게시판**  
서해구 명칭이 확정되었습니다

### 서동이와 함께 떠나는 컬러풀 나들이

인천아시아드주경기장

지난 호에 소개된 '컬러풀 서구' 이벤트에 참여해주신 모든 분들께 감사드립니다. 공직선거법 제86조에 따라 이번 이벤트 경품 지급이 어려운 점 양해 부탁드립니다. 아울러 6월호 이벤트는 쉬어갑니다.

이제 집에서든 편안하게 Green서구를 만나보세요.



Green서구 녹음도서 Green서구 구독하기 구정소식 알림서비스

이 책은 \*FSC 인증을 받은 종이와 공기를 잉크를 사용해 제작하였습니다.  
\*FSC(Forest Stewardship Council-산림관리협회) 인증: 산림자원 보전과 환경 보호를 위해 국제산림관리협회에서 만든 산림 관련 국제 인증 제도

발행일 2026년 5월 27일 발행인 인천광역시 서구청장 편집 홍보정책과 주소 인천광역시 서구 서곶로 307(삼곡동)  
전화 032-560-4143 팩스 032-560-2709 홈페이지 www.seo.incheon.kr 디자인·제작 디앤씨컴퍼니



프로그램 신청

청년센터 서구1939 상시 프로그램

기획특집  
서구 청년들의 아지트  
청년센터 서구1939

청년의 소중한 내일을 준비하고, 나다운 삶을 찾아갈 수 있도록 돕는 청년들의 아지트, 청년센터 서구1939를 들여다본다.

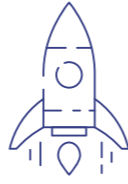

세미나, 워크숍, 강연 등이 진행되는 라운지, 인터스텔라.

**오늘 뭐 하지? 고민 말고 청년센터로!**

청년을 위한 프로그램도 든든하다. 창업 과정의 고민을 전문가와 함께 풀어나가는 창업 멘토링, 미취업 청년의 구직 의욕을 돕는 청년성장 프로젝트, 불안한 마음을 다루는 마음 건강 프로그램이 운영된다. '내 곁에 상담소'에서는 전문가 상담을 통해 노동·법률·세무·금융 문제를 다각도로 돕고, 자립을 지원하는 '서구청년 독립만세'도 마련돼 있다. 이 밖에도 청년의 아이디어를 정책으로 연결하는 이색 정책 공모전, 관심사를 나누는 청년 소모임 지원, 지역문제 해결에 참여하는 서일삼 봉사단이 상시 운영되며, 1인 가구 청년을 위한 요리 수업 '오늘 뭐 먹지?', 나만의 책을 만들어보는 '이런일상 독립출판' 등 청년의 일상과 성장을 잇는 다양한 프로그램이 매달 다채롭게 준비된다.

**청년만을 위한 서구의 우주**

청년센터 서구1939는 인천 서구 청년들을 위한 종합 지원 공간이다. 센터 안의 공간들은 '우주'를 모티브로 이름 붙여졌다. 청년 창작자를 위한 전시형 스튜디오 '오로라'는 팝업스토어 공간으로 활용할 수 있으며, 상품 전시와 판매는 물론 사진·영상 촬영도 가능해 창작 활동을 돕는다. 현재는 자유롭게 쉴 수 있는 컴퓨터 명칭이존(명이 필요한 청년들 이리외)으로 활용 중이다. 세미나실 '셋별'과 연습실 '닷별'은 교육과 모임, 연습을 위한 공간으로 운영되며, 일자리 정보를 지원하는 '보름달'에서는 프린트와 스캔 서비스를 이용할 수 있다. '초승달'과 '인공위성'에서는 미디어 작업이 가능하고, 상담실 '그믐달', 공유주방 '안드로메다', 오픈형 라운지 '인터스텔라'까지 우주 컨셉으로 꾸민 다양한 공간들이 알차게 마련되어 있다.



청년창업자를 위한 전시형 스튜디오, 오로라. 현재는 컴퓨터 명칭이존'으로 활용 중.

**위 치** 인천광역시 서구 봉오재3로94번길 19, 6층  
**운영시간** 평일 10:00~22:00, 토요일 10:00~18:00  
**이용대상** 19 ~ 39세 청년  
**문의** 청년센터 서구1939(032-560-0939)

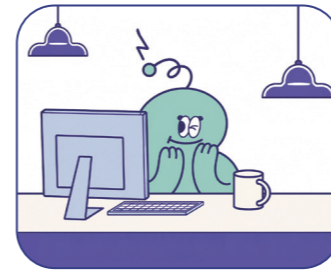

**서일삼씨 창업 멘토링**

청년 창업가를 위한 창업 전문가의 멘토링 프로그램



**청년성장프로젝트(고용노동부)**

미취업 청년 대상으로 청년 고용 정책 및 프로그램을 안내·연계

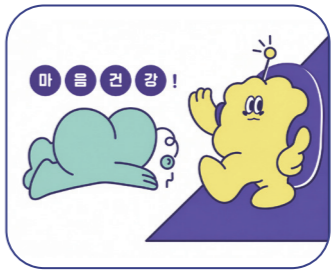

**서일삼씨 마음건강**

우울, 불안, 스트레스, 번아웃 등 청년맞춤 프로그램

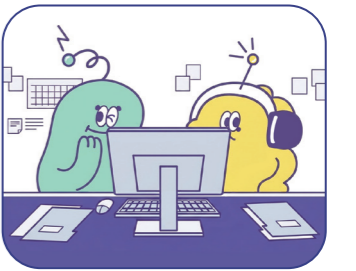

**서구청년 독립만세**

자립에 필요한 주거, 노동, 경제, 생활 특강

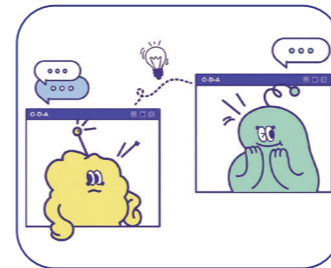

**미래아이색 정책 공모전**

서구 청년의 정책 아이디어 공모전

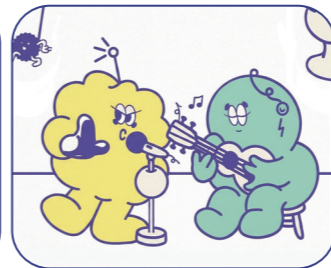

**소모임 지원**

다양한 관심사를 가진 청년들의 모임과 활동을 지원

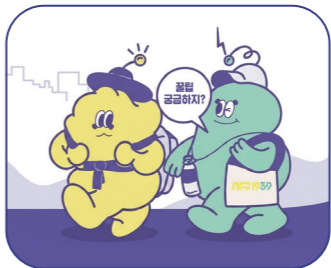

**서일삼 봉사단**

다양한 지역문제 해결을 위한 봉사단 운영

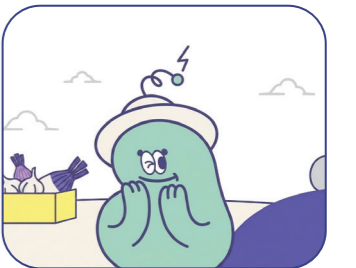

**옥상텃밭**

서구청년센터 테라스에서 운영되는 텃밭 가꾸기

※ 월별 프로그램은 상단 '프로그램 신청'을 통해 안내

십시일반 청년사랑 울타리 플랫폼

십시일반 청년사랑 울타리 플랫폼은 1인가구 청년, 가족돌봄청년, 한부모청년 등 자립 기반이 필요한 청년에게 지역 자원과 관계망을 연결하는 지원 플랫폼이다. 서구 기업과 기관이 함께 먹거리, 일경험, 자립역량강화 프로그램 등을 공유하며 청년이 지역 안에서 안정적으로 생활하고 성장할 수 있도록 돕는다.

**기간** 2026. 4. ~ 12.

**대상** 잘잘크루 (1인가구 청년, 가족돌봄청년, 한부모청년 등 취약성을 갖고 있는 청년)

**연령** 19 ~ 39세 청년

**문의** 청년정책일자리과 청년지원팀(032-560-0934)

기획특집

허정문 청년센터 서구1939 프로그램 강사  
자신에 이해하기 청년이 미래를 그리다

취업과 관계, 미래에 대한 고민 속에서 청년들은 자주 자신의 마음을 뒤로 미룬다. 청년센터 서구1939에서 다양한 마음 건강 프로그램을 이어온 허정문 강사는 청년에게 필요한 것은 정답보다 자신을 이해할 수 있는 경험이라고 말한다.



**소 속** 그로인 상담센터  
**주요 이력** 아주대학교 심리학과 외래교수  
 前 인천 서구 청년정책네트워크  
 위원  
**진행 프로그램** 상담학개론 : 여섯가지 관점으로  
 다뤄보는 불편함  
**일 정** 6월 ~ 8월  
**대 상** 인천 거주 청년(만 19~39세,  
 서구민 우선 선발)  
**신청 방법** 청년센터 서구1939 홈페이지 내  
 프로그램 신청 페이지에서 온라인 신청

청년을 위한 실험적 공간

“청년센터 서구1939 카드 번호 001번이 바로 저예요.” 서구 청년 중 한 사람인 허정문 청년센터 서구1939 프로그램 강사는 청년센터 서구1939 개관 초기부터 번아웃, 명상, 감정 일기, 경력 재설계 등 청년의 마음과 삶을 다루는 다양한 강의를 진행해왔다. 그가 청년센터를 중요하게 보는 이유는 분명하다. 청년기는 직업과 관계, 독립과 자립을 동시에 고민하는 시기이고, 그만큼 마음의 힘이 삶의 방향을 결정하는 중요한 기반이 되기 때문이다. 그는 청년센터가 청년들이 자신을 탐색하고 다양한 시도를 해보며, 다시 사회로 나아갈 힘을 얻는 실험의 장이 되길 바란다. 청년의 취향과 강점, 가능성을 발견하게 돕는 마중물 역할을 할 때, 청년은 스스로 자립할 힘을 키워갈 수 있다. 자립청년과 은둔·고립청년을 위한 다양한 시도 역시 그 연장선에 있다.



마음을 들여다보는 경험

그가 청년들과 만나며 가장 의미를 느끼는 순간은 냉소적인 태도로 참여하던 청년들이 조금씩 자신의 이야기를 꺼내기 시작할 때다. 고민을 말하고 도움을 요청하는 일은 작아 보이지만, 혼자 고립되어 있던 사람이 다시 사회 안으로 들어오는 중요한 변화다. 상담의 역할도 단순히 우울과 불안을 없애는 데 있지 않다. 비슷한 감정을 가진 사람들과 함께 자기 마음을 들여다보는 경험 자체가 다시 움직일 수 있는 힘이 된다. 불편한 감정은 없애야 할 대상이 아니라, 지금의 나를 이해하게 하는 신호에 가깝다. 감정을 회피할수록 타인에 대한 비난이 커지거나, 반대로 스스로를 더 고립시키는 경우도 많다. 그래서 좋은 감정만 붙잡으려 하기보다 지금 느끼는 감정을 자연스럽게 바라보는 태도가 중요하다. 마음을 들여다보는 일은 자신을 탓하기 위해서가 아니라, 다시 앞으로 나아갈 방향을 찾기 위한 과정이다.

다시 나를 선택하는 힘

감정을 잘 돌보는 첫걸음은 지금 느끼는 감정 뒤에 있는 ‘원하는 마음’을 살펴보는 것이다. 화가 나거나 불안할 때 그 감정을 곧바로 없애려 하기보다, 그 안에 어떤 바람이 숨어 있는지 들여다보는 과정이 필요하다. 내가 정말 원하는 것이 무엇인지 알아차릴 때 감정은 막막한 벽이 아니라 다음 선택을 위한 단서가 된다. 그래서 마음 돌봄은 관찮은 사람이 되기 위한 정답을 찾는 일이 아니다. 기쁨과 좌절, 열정과 불안까지 나를 이루는 일부로 받아들이며 다시 나아갈 힘을 기르는 과정이다. 허정문 강사는 청년들이 불편한 감정을 실패의 증거로 여기지 않기를 바란다. 흔들리는 마음도 결국 나를 이해하게 하는 단서가 될 수 있기 때문이다. 자신을 이해한 청년은 오늘의 감정에 주저앉지 않고, 다시 방향을 정해 앞으로 나아갈 힘을 얻는다. 그는 그 믿음으로 오늘도 청년들의 마음 곁에서 미래를 함께 그려가고 있다.



허정문 청년센터 서구1939 프로그램 강사가 청년들에게 전하고 싶은 말

“우리는 모두 ‘나’라는 작품을 만들어가는 과정 안에 있다고 생각합니다.  
 기쁨과 좌절, 열정과 불안까지 모두 나를 이루는 재료들이예요.  
 감정은 내가 아니라, 내가 지나가는 과정 중 하나라는 사실을 기억했으면 좋겠습니다.”

기획특집

서구가 청년의 두번째 걸음마를 지원합니다.



청년정책은 단순한 일자리 지원이나 재정 지원에 머물러서는 안 된다. 청년이 사회로 나갈 용기를 얻고, 경험을 쌓으며, 자기 삶의 방향을 찾아갈 수 있도록 돕는 종합적 케어 정책이어야 한다. 서구는 이런 관점에서 청년의 현실에 맞닿은 실질적인 지원을 펼치고 있다.

### 🤝 청년을 움직이게 하는 지원

취업 준비 과정에서 청년이 가장 먼저 마주하는 벽은 비용과 경험의 부족이다. '자격증 응시료 지원사업'은 서구에 주민등록을 둔 18~39세 청년을 대상으로 국가공인자격증, 한국사, 어학 시험 응시료를 1인당 연 1회, 10만 원 한도 내에서 지원해 도전의 문턱을 낮춘다. '청년성장프로젝트'는 여기에 한 걸음 더 나아가 무엇을 해야 할지 막막한 청년을 위해 강점 분석, 맞춤형 직무 설계, 1:1 코칭, 기업 탐방, 현직자 멘토링을 제공한다. 단순히 지원금을 건네는 데 그치지 않고, 청년이 스스로 움직일 수 있도록 발판을 놓아주는 정책들이다.

### 🤝 사회로 나갈 용기를 만드는 회복의 정책

청년에게 필요한 것은 취업 기술만이 아니다. 오랜 미취업과 실패 경험, 관계 단절과 무기력 속에서 사회로 나갈 마음 자체를 잃어버린 청년도 적지 않다. '나와, 우리 동네 퀘스트 투어'는 바로 이런 고립청년을 위한 사업이다. 자기이해, 마음 회복, 신체 회복, 관계 확장, 사회 진입으로 이어지는 단계별 프로그램을 통해 청년이 다시 집 밖으로 나와 지역과 연결되도록 돕는다. 청년센터 서구 1939에서 운영하는 '내 곁에 상담소' 프로그램은 청년들에게 낯선 법률·노무·경제 상담부터 취업을 위한 모의면접과 취업상담까지 다방면으로 진행되어 청년들의 올바른 선택을 돕는다. 결국 청년 정책은 취업 준비를 돕는 정책이면서 동시에 삶을 회복시키는 정책이어야 한다. 청년이 다시 사회로 걸어 나갈 수 있도록 용기와 연결의 힘을 만드는 것, 그것이 지금 필요한 청년정책의 방향이다.

청년의 빛나는 미래를 위해 함께 뛰는 서구

## 인천 청년 자격증 응시료 지원사업

응시료 지원(10만원 한도)

서구는 '자격증 응시료 지원사업'을 통해 청년의 취업 준비와 재정 부담을 동시에 덜어주고 있다. 서구에 주민등록을 둔 18~39세 청년을 대상으로 국가공인자격증, 한국사, 어학 시험 응시료를 1인당 연 1회, 10만 원 한도 내에서 지원한다.

문의 : 청년정책일자리과 청년지원팀  
(032-560-0941)

## 2026 서구 청년성장 프로젝트

15-39세 청(소)년 대상 취업 지원

'청년성장프로젝트'는 구직과 이직을 준비하는 15~39세 청(소)년의 진로 탐색과 취업 준비를 돕는다. 강점 분석과 맞춤형 코칭, 기업 탐방, 현직자 멘토링, 심리 회복 프로그램 등을 통해 실질적인 성장 기회를 제공한다.

문의 : 청년정책일자리과 청년지원팀  
(032-560-0940)

## 나와, 우리 동네 퀘스트 투어

사회적 고립 탈출 프로그램

'나와, 우리 동네 퀘스트 투어'는 사회적 고립감을 느끼는 청년이 다시 일상과 관계 안으로 걸어갈 수 있도록 돕는다. 19~39세 서구 청년 20명을 대상으로 자기이해, 마음 회복, 사회 재진입 프로그램과 단계별 지역 미션, 소모임 활동 등을 지원한다.

문의 : 청년정책일자리과 청년지원팀  
(032-560-0941)

## 청년센터 서구1939 내 곁에 상담소

19~39세 대상 전문가 상담 진행

청년센터 서구1939에서는 '내 곁에 상담소' 프로그램을 통해 19~39세 서구 청년을 대상으로 법률·노무·경제·취업 상담 등을 제공한다. 계약과 분쟁 등 생활 속 법 문제부터 직장 내 고민, 재정관리, 취업 준비와 모의 면접까지 청년들의 다양한 고민 해결을 돕는다.

문의 : 청년센터 서구1939  
(032-560-0939)

# 보고, 뛰고, 쉬고 인천아시아드주경기장

인천아시아드주경기장은 2014년 인천아시안게임의 영광만을 간직한 공간이 아니다. 지금도 서구 구민들이 뛰고, 걷고, 쉬어가는 생활 속 놀이터이자 쉼터다. 초록 잔디와 황토길, 체험 공간과 족욕장, 산책길까지 이어지는 인천아시아드주경기장으로 반나절 나들이를 떠나보자.

AM

10:00

## 인천아시아드 기념관 투어 & 사격·양궁 체험

인천아시아드주경기장 안에 마련된 기념관에서는 인천아시안게임의 순간들과 경기 역사를 살펴볼 수 있다. 전시된 사진을 따라 천천히 둘러보다 보면 스포츠가 남긴 열기와 기록들이 생생하게 전해진다. 아이들과 함께 가볍게 보기 좋은 코스다. 기념관 관람 후에는 사격과 양궁 체험장에서 직접 활을 쓰고 표적을 맞히며 스포츠 체험도 즐길 수 있다. 처음에는 조심스럽게 활시위를 당기다가도 한 발씩 맞아 들어가기 시작하면 어느새 승부욕이 살아난다.

- 기념관 운영시간** 10:00~18:00(입장 마감시간 17:00, 매주 일요일 휴무)
- 이용료** 무료
- 문의** 아시아드주경기장 운영팀(032-456-2100)



AM

10:30

## 초록 위에서 뛰어보자 폴짝! 러닝&파크 골프

해가 본격적으로 뜨거워지기 전, 보조경기장 트랙을 따라 가볍게 몸을 움직여본다. 운동화를 신고 러닝을 시작하면 넓게 펼쳐진 경기장 풍경과 초록 잔디가 도심 속 답답함을 잠시 잊게 만든다. 잔디광장을 뛰어다니거나 파크골프를 즐기며 취향에 따라 오전 시간을 보낼 수 있다는 점도 매력이다. 특히 파크골프장은 2시간 단위로 운영되며 타임별 200명까지 이용할 수 있고, 사용료도 저렴해 오픈 후 꾸준히 인기를 얻고 있다.

- 보조경기장 트랙 이용 시간** 오전 9시~12시 / 저녁 6시~10시 (공연으로 인해 이용 불가한 시간은 홈페이지에 사전 안내, 주경기장 트랙은 협약이 맺어진 곳만 사용 가능)



## ◆파크골프장 이용 안내

- 운영 시간** 계절 별 상이 / 매주 일요일 휴무
- 예약 방법** 인천시설공단 통합예약 홈페이지에서 온라인 신청·현장접수(선착순)

구분	일반	청소년	어린이	감면(50%)
인천시민	2시간	2,200원	1,100원	1,100원
	장비대여료	1,100원	1,100원	1,100원
경로우대 (65세이상) 국가유공자 등				



예약 링크

PM

12:30

## 황토길 위에 내려놓는 피로, 맨발걷기와 족욕

인천아시아드주경기장의 맨발걷기 산책로는 황토로 이루어져 러닝과 파크골프로 피로해진 발을 편안하게 풀어준다. 맨발로 흙길을 걷다 보면 발바닥이 자극되고, 자연스럽게 걸음도 느려진다. 바쁜 일상에서 잠시 벗어나 몸의 감각에 집중하기 좋은 시간이다. 맨발걷기를 마친 후에는 바로 옆 족욕탕에서 운동으로 지친 몸을 노곤하게 녹여보자.

- 맨발걷기 산책로** 상시 이용 가능

족욕장 운영 안내		
운영기간	2026.04.06.(월) ~ 11.13.(금) ※ 주말 공휴일 제외	
봄·가을	4 ~ 6월 · 10 ~ 11월	7 ~ 9월
운영시간	11:00 ~ 16:00	10:00 ~ 16:00
수온	± 38℃ 온수	± 20℃ 냉수



PM

08:00

## 낮에는 그늘길, 밤에는 조명길, 에너지존

오후의 뜨거운 햇살을 피해 잠시 쉬어가고 싶다면 에너지존으로 향해보자. 나무 그늘 아래로 이어진 길은 운동 후 숨을 고르기에 좋고, 아이들과 가볍게 산책하기에도 부담이 없다. 해가 지기 시작하면 에너지존은 또 다른 풍경으로 바뀐다. 길을 따라 설치된 조명이 하나둘 켜지며 경기장 주변을 은은하게 밝히고, 낮과는 전혀 다른 분위기의 야간 산책길이 완성된다. 일몰 시간에 맞춰 자동으로 점등되는 조명 덕분에 늦은 시간에도 안전하게 산책을 즐길 수 있다는 점 역시 인천아시아드주경기장의 또 다른 매력이다.

- 에너지존 이용 시간** 상시 개방
- 조명 점등 시간** 일몰 시 자동 점등



# MBTI 강사가 빚어내는 MBTI 향수 조향 클래스

다른 사람의 마음을 어루만지고, 자신의 진짜 가치를 찾아가는 삶을 강의하는 이상은 씨가 나만의 향기를 찾아 향수 공방을 찾았다.

**이상은 님**  
[경서동]

## 나를 이해하는 또 다른 방식

은은한 향이 가득한 공방 안, 이상은 씨는 유리병들을 하나씩 들어 올렸다. 경서동에 거주하는 상은 씨는 청소년 심리상담을 진행하는 더이음마음연구소 소장이다. 그녀에게 이번 향수 클래스는 조금 특별한 시간이었다. “제가 MBTI 강의를 하다 보니 사람의 성향을 살펴보는 일이 익숙한데요. MBTI 성향을 향으로 표현해본다는 점이 흥미로웠어요.” 강사의 설명에 따라 향을 하나씩 맡아보는 동안 상은 씨의 표정도 조금씩 달라졌다. 어떤 향 앞에서는 편안하게 웃었고, 어떤 향 앞에서는 잠시 고개를 가웃했다.

## MBTI 향수 만들기 과정

1. 시향을 하며 선호하는 향의 점수를 매긴다.
2. 시향한 향 중 탑, 미들, 베이스 노트에 들어갈 향을 각각 2~3개 정도 고른다.
3. 향기를 조합해 비율에 따라 조향한다.



## 향기를 통해 발견하는 새로운 나

향수 만들기는 먼저 향을 고르는 일에서 시작됐다. 상은 씨는 여러 향을 차례로 시향하며 자신에게 맞는 향을 찾아갔다. 향을 고르는 과정은 MBTI로 성향을 들여다보는 일과도 닮아 있었다. 어떤 향은 차분하고 부드러웠고, 어떤 향은 산뜻하고 밝았다. 상은 씨는 그중 마음이 오래 머무는 향을 노트에 적어가며 후보군을 만들었다. 그 후에는 자신이 고른 향들 중 각각 탑, 미들, 베이스 노트에 위치할 향을 2개 정도 선별했다. 탑 노트는 향수를 뿌린 직후 퍼지는 첫인상을 담당하고, 미들 노트는 향수의 중심이 되는 향이다. 베이스 노트는 가장 오래 남는 깊은 잔향으로 수 시간 지속된다.

“말자마자 기분이 좋아지는 향에 끌리더라고요. 복잡하게 고민하기보다, 딱 느낌이 오는 게 좋았어요.” 자신이 고른 향을 바라보는 그녀의 얼굴에는 자신을 새롭게 발견한 듯한 미소가 번졌다.

## 상은을 꼭 닮은 MBTI 향수



마지막은 고른 향을 비율에 맞게 조합하는 조향 과정이었다. 한 방울씩 향이 더해질 때마다 분위기는 미묘하게 달라졌다. 같은 향을 골라도 어떤 비율로 섞느냐에 따라 전혀 다른 인상이 만들어졌다. 향수는 이처럼 사람과 닮아 있다. 사람도 누구에게나 밝은 면과 조용한 면, 단단한 면과 여린 면이 함께 있고, 그 비율이 모여 그 사람만의 분위기를 만든다.

상은 씨는 신중하게 향을 더하고, 다시 맡아보며 조금씩 균형을 맞춰갔다. 그렇게 자신의 성향을 담은 향수가 완성됐다. 그녀는 자신의 MBTI 유형인 ESTP에서 ‘P’와 자유를 뜻하는 ‘Freedom’을 조합해 향수 이름을 ‘Preedom’이라고 붙였다.

ESTP는 흔히 ‘사업가형’으로 불리는 성향이다. 상은 씨가 완성한 향 역시 이름처럼 시원하고 청량한 분위기 속에 생동감을 머금고 있었다. 향수를 손목에 가볍게 뿌린 그녀는 잠시 말없이 향을 음미했다.

“이 향들, 저랑 닮은 것 같아요.”

향수는 눈에 보이지 않지만 오래 남아 한 사람의 인상으로 기억되기도 한다. 오늘 상은 씨가 만든 향수는 단순한 체면 결과물이 아니라, 지금의 자신을 담아낸 작은 기록이었다.



| 향수는 탑 노트, 미들 노트, 베이스 노트로 나뉘며 시간에 따라 향이 세 차례 변화합니다. 향수를 고르실 때는 첫 향만으로 판단하기보다, 뿌린 뒤 시간이 지나 남는 잔향을 고려해서 선택하시는 것이 좋습니다.

**이경희**(조향 클래스 강사)

# 여름의 다채로운 표정들 초여름에 가기 좋은 서구 명소

초록은 짙어지고 밤공기는 한결 부드러워지는 계절, 서구의 풍경도 조금씩 여름의 표정을 띤다. 유람선을 타고 청량한 바람을 맞고 음악분수의 물빛을 지나, 생명의 세계를 들여다보는 초여름 산책을 떠나보자.

※ 5월호에 안내된 서구의 노을 명소는 7월호에 소개될 예정입니다.

## 물길 사이로 부는 시원한 바람 경인 아라뱃길

경인 아라뱃길은 물길을 따라 걷고, 타고, 바라보며 즐기 좋은 도심 속 수변 공간이다. 길게 이어진 산책로와 자전거길을 따라 걷다 보면 탁 트인 풍경과 시원한 바람이 초여름의 여유를 전한다. 아라폭포는 힘차게 쏟아지는 물줄기만 바라봐도 더위가 한결 가시는 듯한 청량감을 선사한다. 검암역 인근 시천나루 선착장에서는 유람선을 타고 아라뱃길의 풍경을 물 위에서 감상할 수도 있다. 배 위에서 바라보는 수변 풍경은 걷는 길과는 또 다른 시야를 열어주고, 가족과 함께하는 나들이에 특별한 즐거움을 더한다. 낮에는 반짝이는 윤슬을 따라 산책하고, 해 질 무렵에는 붉게 물드는 물길을 바라보며 하루를 천천히 마무리하기 좋다.



위 치 인천 서구 정서진로 일대  
문의 아라인천여객터미널 관광안내소  
032-590-4561

**Point!** 주말·공휴일 유람선 이용 시 온라인 사전 예약 추천(신분증 지참 필수)

## 도심 속 생생한 자연 배움터 국립생물자원관

국립생물자원관은 우리나라 생물자원을 연구하고 보전하는 공간이자, 다양한 생명의 모습을 가까이에서 살펴볼 수 있는 전시관이다. 전시실에서는 한반도에 서식하는 생물을 분류군별로 만나볼 수 있으며, 식물·곤충·어류·조류·포유류 등 다양한 생물 표본을 통해 자연의 다양성을 이해할 수 있다. 생물이 실제 자연환경에서 살아가는 모습을 재현한 전시와 생물자원의 가치를 소개하는 공간도 마련돼 있어 아이들에게는 생생한 배움의 시간이 된다. 한때 파브르를 꿈꾸었던 어른들에게도 어린 시절의 호기심을 다시 떠올리게 하는 곳이다. 꽃자왈생태관과 어린이체험실, 야외주제원까지 함께 둘러보면 더워지는 계절에도 나들이를 부담없이 즐길 수 있다.



위 치 인천 서구 환경로 42  
운영시간 09:30~17:30 (매주 월요일 휴관)  
문의 032-590-7000

**Point!** 입장료, 주차료 무료!

## 시원한 물줄기와 음악이 함께하는 청라호수공원 음악분수

청라호수공원 음악분수는 음악에 맞춰 변화하는 물줄기와 조명이 어우러져 초여름 밤을 즐기 좋은 명소다. 호수 위로 역동적으로 솟아오르는 분수는 보기만 해도 시원한 청량감을 전하고, 해가 진 뒤에는 은은한 조명이 더해져 낮과는 또 다른 분위기를 자아낸다. 음악의 리듬에 따라 높낮이를 달리하는 물줄기와 화려한 빛의 조화는 가족, 친구, 연인과 함께하는 시간을 더욱 특별하게 만들어준다. 청라호수공원 산책로를 따라 여유롭게 걸으며 다양한 각도에서 분수를 감상해도 좋고, 음악분수 관람석인 계단식 좌석에 앉아 공연처럼 즐겨도 좋다.



위 치 인천 서구 크리스탈로 59  
운영기간 2026.5.1.(금) ~ 10.4.(일)  
주간(화~일), 야간(금~일) 및 공휴일  
운영시간 주간 12:20 ~ 13:00  
야간 [5,9,10월] 20:00 ~ 21:00  
[6월~8월] 20:15 ~ 21:15  
문의 032-456-2752~7

**Point!** 우천시 미운영, 대체공휴일 미운영

# 살던 곳에서 편안하게 의료+요양 통합돌봄이 함께합니다!

서구가 익숙한 집과 동네에서 건강하게 지낼 수 있도록 의료·요양·재가복지 서비스를 통합적으로 지원합니다. 살던 곳에서 필요한 돌봄을 받을 수 있는 지역사회 통합돌봄의 대상과 이용 방법, 서구만의 지역특화 서비스를 함께 소개한다.



## + 통합 돌봄이란?

나이가 들거나 장애, 질병 등으로 돌봄이 필요해져도 누구나 익숙한 집과 동네에서 계속 살아가기를 바란다. 이에 따라 2026년 3월 27일부터 보건의료, 장기요양, 재가복지, 일상생활 지원, 주거 서비스 등을 한 사람의 상황에 맞춰 연계하는 '지역사회 통합돌봄'이 본격 시행되었다. 지역사회 통합돌봄은 어르신과 장애인 등 돌봄이 필요한 주민이 병원이나 시설에 장기간 머무르지 않고, 살던 곳에서 필요한 서비스를 통합적으로 제공받으며 집에서 안정적으로 생활할 수 있도록 돕는 지역 중심의 돌봄 체계다.

## 🔍 지원대상

노쇠, 장애, 질병 등으로 일상생활 유지에 어려움이 있어 복합적인 지원이 필요한 노인, 장애인 등

### ▶ 65세 이상 노인 중 우선지원 대상자

- ① 장기요양 재가급여자
- ② 급성기·요양병원 등 의료기관 퇴원환자 등
- ③ 요양시설 등 퇴소자
- ④ 노인맞춤돌봄서비스 중점군, 장기요양 등급외자(A, B), 등급판정 대기자

### ▶ 65세 미만 심한 장애인 중 통합돌봄이 필요한 자

- ① 주장애 유형이 지체 또는 뇌병변인 장애인
- ② 그 밖에 구청장이 통합돌봄 지원이 필요하다고 인정하는 장애인

## 📅 지원절차

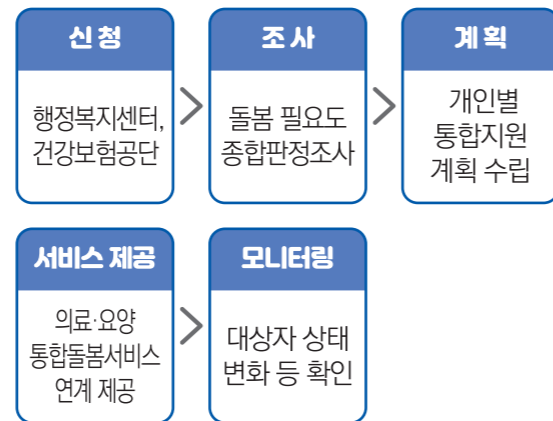

※ 사망·입원·입소, 사업참여 중단 요청·욕구해소 시 통합지원회의를 거쳐 종결

## 📖 지원내용(주요돌봄서비스)

구분	주요 서비스
보건의료	방문진료, 치매발견·기본관리, 정신건강관리, 만성질환관리 등
건강관리	방문건강관리, 노인운동프로그램, 스마트기기 기반 건강관리, 복약지도 등
장기요양	방문간호, 방문요양, 방문목욕, 주야간 단기시설보호, 장기요양 재택의료, 복지용구 등
일상생활돌봄	노인맞춤돌봄, 독거노인응급안전, 긴급돌봄, 일상돌봄서비스, 가시간병방문지원 등
주거복지	주거안전지원, 주거환경보수, 방역소독 등

## 🎯 2026년 서구 통합돌봄사업 지역특화 서비스

서비스	사업내용	이용기준	
방문의료	보행이 곤란하여 의료기관 내원이 어려운 의료·돌봄 필요 대상자에게 방문진료서비스 제공	주2회 (월8회)	
일상 생활 돌봄	가사지원	돌봄공백이 발생한 대상자에게 청소, 세탁, 식사준비 등 가사 전반 지원	2시간/주2회 (월16시간)
	식사지원	식사지원이 필요한 대상자에게 밑반찬, 도시락, 영양죽 등 맞춤형 식사 배달	1식/주3회 (월12회)
	동행이동지원	거동불편으로 병원, 은행업무, 관공서 방문 등 홀로 외출이 어려운 대상자에게 동행 보조 인력 지원 및 행정·사무업무 보조	3시간/주1회 (월2회/6시간)
	방문목욕지원	전문 요양 인력이 가정을 방문하여 목욕 및 위생관리 지원, 가정 내 목욕 시설 이용이 어려울 경우 목욕차량 이용	월2회
이미용지원	거동불편으로 외출이 어려운 대상자에게 전문 미용사를 통해 방문 이미용서비스 지원	월1회	
주거환경개선	문턱제거, 안전 손잡이 설치, 조명 개선 등 재가 환경개선을 통해 낙상과 안전사고 예방	생애 100만원	

※ 일부 서비스의 경우 대상자에 따라 본인부담금이 발생할 수 있으니 상담 시 확인해 주시기 바랍니다.

## 상담 및 문의

- 주소지 동 행정복지센터 및 서구청 노인장애인과 통합돌봄팀 032-560-4260
- 국민건강보험공단 1577-1000

※ 지난 호에 소개된 '제9회 아동이 주인공인 축제' 참여 소감 및 사진 이벤트에 참여해주신 모든 분들께 감사드립니다. 공직선거법 제86조에 따라 이번 이벤트 경품 지급이 어려운 점 양해 부탁드립니다.

## 보건

### 2026년 어르신 폐렴구균 예방접종 안내

우리나라에서는 65세 이상 어르신들에게 폐렴구균 예방접종을 무료로 지원하고 있습니다.

**기 간** 연중(2026. 1. 1. ~ 12. 31.)

**신청대상** 65세 이상 어르신 : 1961. 12. 31. 이전 출생자  
※ 65세 이후 '23가 다당백신(PPSV23)'을 한번도 접종하지 않은 대상자

**지원내용** '폐렴구균 23가 다당백신(PPSV23)' 1회(전액무료)  
**접종기관** 가까운 위탁의료기관 및 보건소  
※ 폐렴구균 예방접종 위탁의료기관은 '예방접종도우미' 홈페이지에서 확인하실 수 있습니다.  
※ 의료기관 방문 전, 전화로 백신 잔여량 꼭 확인하시기 바랍니다.

**준비물** 신분증

**문의** 질병관리과 예방접종팀(032-718-0455, 0457)

### 2026년 대상포진 무료 예방접종 안내

보건소에서는 어르신들의 건강 보호를 위하여 서구에 거주하는 70세 이상 어르신, 65세 이상 기초생활수급자 대상으로 대상포진 무료 예방접종을 시행하고 있습니다.

**기 간** 연중(2026. 1. 1. ~ 12. 31.)

**대상** 인천시 서구에 1년 이상 주민등록을 두고 거주하는  
• 70세 이상 어르신 : 1956. 12. 31. 이전 출생자  
• 65세 이상 기초생활수급자 : 1961. 12. 31. 이전 출생자  
※ 단, 대상포진 예방접종력 있는 자는 제외(접종력 확인은 보건소 문의)  
※ 접종금기자 : 면역결핍상태, 면역억제제요법을 받고 있는 자

**내용** 생백신 1회 접종 지원

**준비물** 신분증과 주민등록초본(1개월 이내, 1년 이상 거주 확인)

**접종기관** 지정의료기관 및 보건소

**문의** 질병관리과 예방접종팀(032-718-0455, 0457)

### 서구 어르신을 위한 맞춤형 건강관리 '장수누리터'

거동이 불편하거나 건강관리가 어려운 건강취약계층을 대상으로, 한의사·간호사·물리치료사·치위생사·영양사로 구성된 다학제팀이 직접 방문하여 맞춤형 건강관리 서비스를 제공합니다.

**대상** 거동이 불편하며 만성질환 2개 이상 보유한 건강취약계층(독거노인, 노인부부 등)

**내용** 3개월간 방문건강관리서비스 제공  
(한방치료, 만성질환 관리, 건강상담, 물리치료 등)

**신청방법** 관할지역 건강생활지원센터로 문의

#### 우리동네 장수누리터

◆ 서구보건소 건강돌봄팀 032-718-0485

건강생활지원센터			
가정신현원창	032-718-0560	석남	032-718-0550
가좌	032-718-0570	가재울	032-718-0540
완정	032-718-0530	검단	032-715-0580
아라	032-718-0590		

**문의** 건강돌봄과 건강돌봄팀(032-718-0482)

### 「뱃살 쏘옥~ 건강up 비만관리」 프로그램(2기) 운영

**일시** 2026.6.8.(월) ~ 8.14.(금)(월,수,금 10:00 ~ 12:00)

**장소** 보건소 4층 보건교육실

**대상** 관내 지역주민 20세 이상 65세 미만

**참여기준** BMI 25이상 or 체지방률(남 25%, 여 30%) 이상 참여가능

**신청기간** 2026. 5. 26.(화) ~ 6. 4.(목)

**신청방법** 방문신청(체성분 측정 후 접수)

※ 체지방률 높은 순으로 40명 선정

**운영내용** • (사전·사후검사) 혈압, 혈당, 기초 혈액검사 및 체성분 측정

• 체지방 감소와 근육량 증량을 위한 운동법 및 영양교육

• 식사·운동일지 점검 및 식습관 평가 등 교육 진행

**문의** 건강증진과 만성질환관리팀(032-718-0720~1)

## 복지

### SI 안부확인 돌봄서비스 안내

인공지능 SI가 돌봄대상자의 안부를 묻고 답하는 서비스를 제공합니다.

**일시** 연중 사업

**대상** 1인 가구 및 고독·고립 위험이 있는 인천 서구 주민

**주요내용** • SI가 건강, 식사, 불편사항 등 신청자의 안부확인  
• 주1회 이상, 전화로 안부확인  
• 통화 내용 자동기록, 특이사항 발생 시 담당 공무원에게 전달 → 신속대응

**신청방법** 거주지 동 행정복지센터 방문 신청

**문의** 복지정책과 희망복지지원팀(032-560-5882)

### 우리 가족 지켜주는 지문 등 사전등록

**등록대상** 18세 미만 아동, 지적·자폐성·정신장애인, 치매환자  
**등록방법** 안전드림 홈페이지 또는 어플, 가까운 경찰관서에서 등록

**내용** 실종에 대비해 아동들의 지문, 사진, 보호자 연락처 등을 등록하고 실종 시 가족을 빠르게 찾아주는 제도입니다. (선택이 아닌 필수입니다.)

#### 어플등록방법

구글플레이/앱스토어 '안전Dream' 앱 다운로드

→ 메인 좌측 상단 '지문사전등록' 선택 → 대표신청자(보호자) 핸드폰 본인인증 → 사전등록 대상자 정보입력 → 화면 속 파란색 가이드라인에 카메라 초점 맞추어 지문등록 → 신청자(보호자) 정보 입력 후 등록

**문의** 아동행복과 아동돌봄팀(032-560-4424)

### 인천 아이플러스(+)/길러드림 온밥 가맹점 발굴 안내

물가 상승으로 음식점 메뉴 가격이 아동급식카드 단가(10,000원)보다 높아 음식점보다 편의점 이용이 증가하는 문제를 해결하기 위해 추진된 사업입니다. 아동급식카드 이용 아동에게 단가에 맞는 할인 가격으로 제공할 음식점을 상시 모집하며, 아동들은 '나비암' 어플을 통해 해당 음식점을 확인하고 방문 또는 포장으로 이용할 수 있습니다.

**신청대상** 기존 아동급식카드가맹점 중에서 아동급식 관련 업종 사장님

• 관련 업종 : 한식, 중식, 일식, 양식, 일반대중음식  
• 빵집, 편의점, 반찬가게, 패스트푸드점은 온밥 음식점 신청 불가

**신청방법** 업주가 직접 첨부파일의 QR 코드를 통해 양식 작성 후 모바일로 제출하면 가맹점 신청 완료



온밥 가맹점 신청

### 입력 시 유의 사항

- 1) 사업자등록번호, 정산계좌는 꼭 정확히 입력
- 2) 등록할 메뉴 필수 입력 (금액은 할인 전 원래 가격 입력)
- 3) 할인 가격 및 제공인원(선택사항)  
※ 자세한 사항은 서구청 홈페이지 '새소식' 참고

**시스템문의** 나비암 시스템 관련 문의(070-4006-1389)

**가입문의** 관할 행정복지센터 또는 서구청 아동행복과 아동돌봄팀(032-560-4424)

## 기타

### 「2025년 기준 경제총조사」 실시

관내 전체 산업에 대한 고용과 생산 등 종합적인 정보를 파악하여 국가 및 지자체의 주요 정책 수립을 위한 기초 자료로 활용하고자 「2025년 기준 경제총조사」 실시

- 대 상** 조사기준일 현재, 관내 산업활동을 수행하고 있는 모든 사업체
- 기 간** 조사기준일: 2025. 12. 31.  
 • 온라인조사: 2026. 6. 1.(월) ~ 6. 30.(화)  
 \*<https://www.ecensus.go.kr/isis>  
 • 본조사: 2026. 6. 12.(금) ~ 7. 22.(수)
- 방 법** 방문면접조사 및 온라인·이메일·전화조사
- 항 목** 사업체명, 대표자, 사업의 종류, 사업실적 등 38개 항목
- 문 의** 국가데이터처 콜센터(080-700-2025)  
 \*콜센터 운영: 6.1. ~  
 서구청 정책기획과(032-560-5903)

※ 조사기간 중 조사원 방문 시 조사에 적극 협조하여 주시기 바랍니다.

※ 통계법 제32조(통계응답자의 성실응답의무)에 따라 모든 사업체는 성실히 응답할 의무가 있으며, 응답하신 모든 내용은 통계작성 목적 이외에는 절대 사용될 수 없도록 동법 제33조(비밀의 보호) 및 제34조(통계조사자 등의 의무)에 의해 엄격히 보호됩니다.



### 6월은 제1기분 자동차세 납부의 달입니다.

지방세 행정에 적극 협조해주시는 구민 여러분께 진심으로 감사드립니다. 지방세는 서구민의 삶의 질을 높이는 데 소중히 사용됩니다.

- 납부기간** 2026. 6. 16.(화) ~ 2026. 6. 30.(화)
- 납세의무자** 2026. 6. 1. 현재 자동차 등록원부상 차량 소유자 [2026년 연세액 선납부 차량 제외]

#### 납부방법

자동차세(지방세)는 고지서가 없어도 납부할 수 있습니다.

① 은행 자동화기기	은행CD/ATM기에서 본인 신용카드로 지방세 조화납부(타인카드의 경우 전자납부번호로 조화납부)
② 인터넷 납부	위택스 ( <a href="http://www.wetax.go.kr">http://www.wetax.go.kr</a> ) 인터넷지로 ( <a href="http://www.giro.or.kr">http://www.giro.or.kr</a> )
③ 신용카드 ARS 납부	☎ 142-211 전화
④ 모바일 납부	스마트폰 앱 「스마트위택스」 다운로드 후 지방세 조화·납부 금융앱 → 공과금 납부 → 지방세 조화·납부
⑤ 고지서 납부	가상계좌 납부 또는 전국 금융기관 방문 납부

**문 의** 서구청 세무2과 자동차세팀 (032-560-4230)

### 검단구 규정소식 알림서비스 사전 구독자 모집

- 채 널 명** 《검단구청》카카오톡 알림톡
- 운영기간** 2026. 7월부터 계속
- 신청기간** 2026. 5월부터 계속
- 신청대상** 검단구 소식을 받기 희망하는 주민 누구나  
 ※ 기존 서구 알림톡 구독자도 별도로 신청해야 발송이 가능합니다.
- 신청방법** • 오프라인 : 동 행정복지센터 등 민원실에 비치된 신청서 작성·제출  
 ※ 서식 다운로드: 서구청 홈페이지 [새소식]에서 가능합니다.  
 • 온라인 : 서구청 홈페이지 [행정공개-행정체제개편] 신청  
 ※ 비회원도 본인인증 시 가능합니다.

**문 의** 검단홍보통신과 검단홍보팀(032-560-1981~4)

#### ◆홈페이지 게시판 안내

• 생활·복지·일자리 관련 정보 : 소통1번가 > 소통 > 서구소식 > 새소식

### 검단구 종량제봉투 2026년 7월 판매 개시 안내

2026. 7. 1. 검단구 분구 시점부터 각 지정판매소에서 '검단구 종량제봉투(김장전용봉투 제외), 대형폐기물 처리 스티커 및 음식물류폐기물 납부필증'을 구매할 수 있습니다. 이에 검단지역 주민들께서는 2026. 6. 30.까지 사용할 서구 종량제봉투 구매를 자제하여 주시기 바랍니다. 또한 2026. 7. 1. 이후 검단구에서 배출하는 서구 종량제봉투는 2027. 6. 30.까지 수거할 예정이오니 참고하여 주시기 바랍니다.

#### ◆검단지역 서구 종량제봉투 구매 자제 요청

- 일 시** 2026. 6. 30.까지
- 대 상** 검단지역 주민
- 내 용** 서구 종량제봉투 구매 자제  
 ※ 2026. 7. 1.부터 각 지정판매소에서 검단구 종량제 봉투 등 구매 가능

#### ◆검단구 분구 후 서구 종량제봉투 수거 기간 공지

- 일 시** 2026. 7. 1. ~ 2027. 6. 30.
- 대 상** 검단구에서 배출되는 서구 종량제봉투
- 내 용** 2026. 7. 1. 이후 검단구에서 배출하는 서구 종량제 봉투 2027. 6. 30.까지 수거 예정
- 문 의** 검단안전환경과 검단지원순환팀(032-560-3493)

### 아라누리도서관 개관

- 일 시** 2026. 5. 21.(목)
- 위 치** 인천 서구 이음2로 20 (검단신도시생활SOC복합청사 내)
- 규 모** 지상 1층~3층
- 운영시간** • 평일(화~금): 09:00 ~ 22:00  
 (1층 꿈누리 09:00~20:00)  
 • 주말(토, 일): 09:00 ~ 18:00  
 ※ 휴관: 매주 월요일, 공휴일
- 문 의** 아라누리도서관(032-580-1150)

### 신혼·맞벌이 부부 대상 소비교육 진행

인천서구가족센터에서는 신혼·맞벌이 부부의 경제 갈등 예방을 위해 소비습관 점검·소비교육 프로그램을 진행합니다.

- 일 시** (신혼부부) 2026. 6. 17.(수) ~ 2026. 6. 24.(수)  
 19:00 ~ 21:00 (매주 수요일, 2회)  
 (맞벌이부부) 2026.06.20.(토) ~ 2026.06.27.(토)  
 10:00 ~ 12:00 (매주 토요일, 2회)
- 대 상** 혼인기간 7년 이내 신혼 부부  
 자녀를 양육중인 맞벌이 부부&자녀
- 장 소** 인천서구가족센터 교육장
- 내 용** 부부 특성에 따른 소비 교육 및 소비 습관 점검  
 ※ 맞벌이 부부 자녀 대상 동시간대 다문화이해교육 진행 예정
- 문의및신청** 인천서구가족센터(070-7682-5172)

### 국가의 날 동남아시아 문화체험

인천서구가족센터에서는 다양한 문화가 함께하는 2026 국가의 날 프로그램을 운영합니다. 국가의 날 프로그램은 다문화·비다문화 가족이 함께 참여하여 세계 여러 나라의 문화를 체험하고 이해하는 가족 참여형 문화교류 프로그램입니다.

- 일 시** 2026. 6. 14.(일) 12:30 ~ 17:00
- 장 소** 인천서구가족센터 및 야외 공간
- 대 상** 서구 지역주민 및 가족
- 행사내용** • 푸드브릿지를 통한 세계 음식 문화 체험  
 • 세계이웃 장터(주민주도 체험부스 운영)  
 • 국가별 의상체험 및 문화체험 활동  
 • 문화게임 및 가족 참여형 체험 프로그램  
 • 다양한 국가의 생활문화·놀이·마кет 체험
- 문 의** 인천서구가족센터  
 (032-569-1562)



국가의 날 신청

## 일자리

### 서구 일자리 정보

번호	업체명	근무지	모집직종	근무시간	급여
1	태화메탈	오류동	용접사상원 및 보조원	08:00~17:00	시급10,320원
2	주식회사진에프티	석남동	품질관리부 경력직원	08:30~17:30	연봉4,500 ~ 5,500만원
3	주식회사에이스 홈테크	청라동	영업관리직	07:50~19:00	월급290만원
4	부평병동물산(주)	금곡동	제조단순직	08:00~17:00	월급215만원
5	주식회사 돌개	금곡동	반찬류 생산직 사원	07:00~16:00/ 08:00~17:00	시급10,320원
6	주식회사선그린	금곡동	소스, 시즈닝 생산직	08:30~17:30	월급300만원
7	주식회사성일특수강	청라동	컷터날 제품 가공 및 포장	08:00~17:00	시급10,320원
8	삼봉식품	석남동	절임식품 생산직	08:30~18:00	월급220만원
9	삼창주철공업(주)	경서동	벨브조립 생산직	08:00~17:00	시급10,350원
10	(주)단지	원창동	떡가공 생산보조	09:00~18:00	월급230만원
11	명진산업 주식회사	오류동	단순 생산직	08:00~17:00	시급10,500원
12	주식회사일신테크	석남동	알곤용접 경력직	08:00~17:00	연봉4,200만원
13	(주)성림청라공장	청라동	플라스틱 사출 성형	2주2교대	연봉6,000만원
14	(주)미리아엠시	오류동	인천표면처리 센터 미화	07:00~15:30	월급178만원
15	태승식품	가좌동	떡류 생산직	08:00~17:00	월급215만원
16	태영PVC건재	청라동	배송,납품직	07:00~17:00	월급300만원
17	동성기계	가좌동	PLC 회로구성 담당직	08:00~17:00	연봉4,500 ~ 5,000만원
18			자동화기계 조립원	08:00~17:00	연봉4,000만원
19	(주)백산휴레텍	금곡동	수산물 생산직	08:00~17:00	월급240만원
20	주식회사한진테크	석남동	PCB 기판검사직	09:00~19:00	시급10,320원

※ 상기 구인정보는 5월 12일자로 접수된 정보이며 구인이 이미 마감된 사업장이 있을 수 있습니다.

문의 청년정책일자리과 일자리지원팀  
(032-560-5704)



서구 채용소식

### 인천서구 여성인력개발센터

#### 성평등가족부 지원 - 새일센터 직업교육훈련

과정명	일정	인원	교육내용
시니어통합돌봄 전문가양성과정	6.8.-8.3.	20	노인치매이해 및 기본이론, 노인인지활동, 돌봄활동
AI기반 드론영상 3D 맵핑과정	7.1.-8.25.	15	드론, AI 3D 맵핑 이론 및 실습, 현장프로젝트
단체급식조리사	7.6.-9.8.	20	조리이론 및 조리실습, 한식조리가능사 자격취득

※ 교육비 전액지원 / 훈련참여수당 지급  
※ 구비서류(증명사진1매, 주민등록등본 1통) 지참 후 방문접수

#### 국민내일배움카드 훈련 프로그램

과정명	일정	인원	교육내용	수강료
바리스타실무 (핸드드립+라떼아트) (매주 월, 수)	6.1. ~ 7.1.	10	핸드드립, 라떼아트 다양한 카페메뉴를 실습	국민내일배움카드 발급 시 자기부담금 114,350 ~ 0원 (교재비포함)
브런치조리 실무향상과정2	6.11. ~ 7.21.	12	브런치 메뉴 교육 (치킨케사디아, 나폴리탄 스파게티 외)	국민내일배움카드 발급 시 자기부담금 273,600 ~ 123,120원 (교재비포함)
공간정리+ 정리수납전문가 2급 자격증 취득	6.13. ~ 9.5.	15	정리수납의 이해 및 공간정리 작업하기	국민내일배움카드 발급 시 자기부담금 83,420원 ~ 0원 (교재비포함)
한식요리반 (국,탕,찌개,반찬)	6.18. ~ 7.24.	12	국, 탕, 찌개, 반찬	국민내일배움카드 발급 시 자기부담금 150,480원 ~ 0원 (교재비포함)
정리수납전문가 1급(이론)	6.20. ~ 9.12.	15	정리수납전문가 1급(이론)	국민내일배움카드 발급 시 자기부담금 83,420 ~ 0원 (교재비포함)
홈패션 실무자 과정	6.25. ~ 9.1.	8	홈패션 작품 만들기	국민내일배움카드 발급 시 자기부담금 223,430원 ~ 0원 (교재비포함)

#### 사회문화교육프로그램

과정명	교육일정	교육시간	수강료
타로 2급 자격증 취득반	6.4.-7.2. (매주 목/5회)	10:00~13:00 (총 15시간)	10만원
행복한 성명학	6.4.-6.25. (매주 목/4회)	14:00~16:00 (총 8시간)	10만원

문의 인천서구여성인력개발센터(032-577-6091)

# 06 Cultural Calendar June

## 문화캘린더

### 아이들의 오감이 자라나는 어린이 공연

평범한 종이 한 장이 선사하는 마법 같은 매직쇼  
**페이퍼 키즈매직쇼 - 인천**

- 기간 2026.05.17. ~ 06.07. (토,일)
- 시간 토 13:00, 15:00 일 11:00, 13:00
- 장소 아띠홀



가족 뮤지컬이 되어 찾아온 앤서니브라운의 대표작  
**우리 아빠가 최고야 - 인천**

- 기간 2026.06.06. ~ 06.07. (토,일)
- 시간 11:00, 14:00, 16:00
- 장소 인천서구문화회관 대공연장



재밌는 상상력으로 가득한 소동형 뮤지컬  
**이게 정말 나일까? - 인천**

- 기간 2026.06.13. ~ 06.14. (토,일)
- 시간 11:00, 14:00, 16:30
- 장소 청라블루노바홀



과학실험을 좋아하는 이들을 위한 최고의 과학 퍼포먼스  
**꼬마박사 장영실 - 인천**

- 기간 2026.06.27. ~ 06.28. (토,일)
- 시간 11:00, 15:00
- 장소 인천서구문화회관 소공연장



### 동서양을 너머 대중음악까지 총망라한 공연 소식

일요일 오후 울려 퍼지는 첼로의 선율  
**선데이콘서트 [김정아 첼로 독주회] - 인천**

- 기간 2026.06.07. (일)
- 시간 16:30
- 장소 엘림아트센터 엘림홀



아이돌 세븐틴의 10번째 팬미팅  
**2026 SVT 10TH FAN MEETING <SEVENTEEN in CARAT LAND> - 인천**

- 기간 2026.06.20. ~ 06.21. (토,일)
- 시간 18:30
- 장소 인천아시아드주경기장



하프만으로 채워지는 감동적인 무대  
**선데이콘서트 [박소윤 하프 독주회] - 인천**

- 기간 2026.06.21. (일)
- 시간 16:30
- 장소 엘림아트센터 엘림홀



영화 속 감성, 사극 속 울림  
**[Wine&Music Night] 투첼로와 대금의 만남 - 인천**

- 기간 2026.06.14. (일)
- 시간 16:30
- 장소 엘림아트센터 챔버홀



선데이콘서트로 열리는 고은서 독주회  
**선데이콘서트 [고은서 바이올린 독주회] - 인천**

- 기간 2026.06.28. (일)
- 시간 16:30
- 장소 엘림아트센터 엘림홀





# 우리 동네 이야기

열정이 넘치는 이달의 동 행정복지센터 소식

## 가정1동 '가정1동 복지사각지대 발굴 및 지원'을 위한 업무협약 체결

가정1동 행정복지센터(동장 김응숙)는 지역사회보장협의체(민간위원장 김서란), 인천서부경찰서 가정지구대(지구대장 박종열)와 함께 「복지사각지대 발굴 및 지원」을 위한 업무협약을 체결했다. 이번 협약은 위기가구 발굴과 복지서비스의 신속한 제공을 위한 협력체계 구축을 목적으로, 가정지구대는 순찰 중 위기가구 발견 시 행정복지센터 지원을 의뢰하고, 지역사회보장협의체에서는 민간자원을 연계해 통해 지역복지 보호체계를 강화할 계획이다.



문의 032-718-3733

## 청라1동, 여름철 극한호우 대비 주민 대피 훈련 및 양수기 가동 훈련 실시

청라1동 행정복지센터(동장 김난영)는 여름철 극한호우를 대비해 청라1동 행정복지센터 및 커널웨이 인근에서 양수기 가동 상태를 점검하고 직원과 통장자율회 등을 대상으로 주민 대피 훈련과 양수기 사용법 교육을 실시했다. 이번 훈련에는 직원과 통장자율회 38명이 참여해 양수기를 직접 작동하며 사용법을 익히는 등 현장 대응 능력을 높였다.



문의 032-718-3584

## 청라2동 지역사회보장협의체, '희망 나눔 종합영양제 지원사업' 추진

청라2동 지역사회보장협의체(공동위원장 김남효·김기완)는 관내 저소득 노인가구 75세대에 종합영양제를 지원했다. 이번 사업은 청라2동 지역사회보장협의체의 2026년 연간사업의 일환으로, 영양결핍 및 면역력 저하가 우려되는 75세 이상 어르신들의 건강 관리를 위해 추진됐다. 협의체 위원들은 가정을 직접 방문해 영양제를 전달하고 안부를 확인하는 등 대상자의 건강 상태를 함께 살폈다.



문의 032-718-3644

## 당하동 지역사회보장협의체, '힘이 되어주는 든든한 당하동' 추진

당하동 지역사회보장협의체(동장 구미숙, 공동위원장 이미숙)는 장애나 질병으로 어려움을 겪고 있는 저소득 가구를 대상으로 기저귀 지원 사업인 「힘이 되어주는 든든한 당하동」을 추진했다. 이번 사업은 기저귀 구입에 경제적 부담을 겪고 있는 저소득층 10세대를 대상으로, 세대당 20만 원 상당의 기저귀를 지원하여 대상자들이 보다 위생적이고 안정적인 생활을 유지할 수 있도록 마련됐다.



문의 032-718-5403

# 인천 서구의회 「행정체제 개편에 따른 분구추진 특별위원회」 검단구 임시청사 현장 점검 실시



인천 서구의회 「행정체제 개편에 따른 분구추진 특별위원회」가 지난 4월 23일, 검단구 출범을 앞두고 조성 중인 검단구 임시청사를 직접 방문했다. 이번 점검은 오는 7월 1일 검단구 출범에 따른 행정 공백을 최소화하고 안정적인 행정 서비스를 제공하기 위해 마련됐다.

정 준비 상황을 더욱 꼼꼼히 점검하고 챙겨나가겠다"고 강조했다.

이날 특위 위원들은 당하동 1325 외 2필지 일원에 위치한 임시청사 내 민원실과 사무공간 등 주요 시설을 구석구석 살폈으며, 특히 주민 이용 편의성과 직원의 근무 환경을 집중적으로 점검하며 빈틈없는 개청 준비를 당부했다.

한편, 특위는 검단구 출범 준비 상황을 지속적으로 모니터링하고 있으며 6월 중 임시청사를 다시 찾아 개청 전 최종 점검을 실시하여 안정적인 출범 기반이 마련될 수 있도록 최선을 다할 계획이다.

심우창 위원장은 현장에서 "검단구 출범이 차질 없이 이루어질 수 있도록 남은 기간 동안 의회 차원에서 행



# 제8기 「Green 서구」 청소년 명예기자단을 소개합니다!



## 청소년 명예기자단으로서의 소감 및 포부

앞으로 1년간 다양한 이야기를 전할 청소년 기자단의 활약을 기대해주세요.

### ... 인천해든초등학교 김나을 기자(10) ...



합격하게 되어 정말 기쁘고 영광입니다. 청소년 명예기자단으로서 우리 동네의 생생한 소식들을 재미있고 유익한 기사로 널리 알리겠습니다.

### ... 경인교육대학교부설초등학교 김태인 기자(11) ...



사람들 마음에 기억이 남는 이야기를 전하고 싶습니다. 작은 이야기들이 모여 큰 울림이 되듯 다양한 이야기를 모아 의미 있는 기록을 만들어가겠습니다. 명예기자로서 열심히 배우고 전하며 우리 지역의 울림을 넓혀가는 사람이 되겠습니다.

### ... 인천경연중학교 박재민 기자(13) ...



올해도 명예기자단으로서 역할에 대한 깊은 책임감을 느끼며, 세상을 여러 시선으로 바라보는 기사를 쓰도록 하겠습니다. 정확하고 품격있는 모습과 때로는 유쾌하고 재미있는 기자단이 되겠습니다. 명예기자단의 일원으로서 그 역할을 충실히 하고 훌륭한 기자단이 되도록 하겠습니다.

### ... 청람중학교 이수빈 기자(14) ...



작년 2025년 서구 청소년 명예기자단을 하면서 뜻깊은 시간을 보냈습니다. 이번에도 제8기 Green 서구 청소년 명예기자단에 뽑히게 되어서 너무 기쁘고 올 한 해도 더욱 다양한 글들을 쓰며 열심히 활동하겠습니다.

### ... 인천청리중학교 정소울 기자(12) ...



청소년 명예기자단이라는 자부심을 가지고 성실하게 취재하겠습니다. 항상 꼭 필요한 정보를 정확하게 전달하고, 생생한 정보를 빠르게 알려드릴 수 있도록 노력하겠습니다.

### ... 청람중학교 이예빈 기자(12) ...



제8기 Green 서구 청소년 명예기자단 모집 글을 보고 다양한 서구 이야기를 글로 쓰면 너무 흥미로울 것 같아 지원하게 되었는데 뽑히게 되어 너무 기쁘고 앞으로 열심히 기자단으로서 활동을 하겠습니다.

### ... 인천청라고등학교 이동화 기자(15) ...

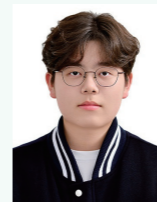

구민 여러분 안녕하세요, 8기에도 명예기자단을 맡게 된 이동화입니다. 올해도 읽었을 때 지식의 포만감을 느낄 수 있는 글로 서구의 새로운 소식과 이슈를 풀어내겠습니다. 잘 부탁드립니다!

### ... 서인천고등학교 강다희 기자(15) ...



우리 사회의 다양한 이슈를 청소년의 목소리로 대변할 수 있게 되어 자부심을 느낍니다. 발로 뛰는 취재를 통해 공정하고 따뜻한 기사를 작성함으로써, 긍정적인 변화를 이끌어내는 영향력 있는 명예 기자가 될 것을 약속드립니다

### ... 검암중학교 백소민 기자(12) ...



인천을 모두에게 알릴 수 있는 뜻깊은 기회가 된 것 같습니다. 기자처럼 기사를 쓰고 소식을 알리고 싶다는 생각을 자주 했는데 이번에 그 꿈을 이룰 수 있어 기쁩니다. 제 최선을 다해 다채로운 소식들을 전하도록 하겠습니다.

### ... 인천경연중학교 배승빈 기자(12) ...



안녕하세요? 저는 경연중학교 1학년에 재학중인 배승빈이라고 합니다. Green 서구 소식지 8기 청소년 명예기자단으로 활동하게 되어서 정말 기쁘고 설레입니다. 앞으로 우리 지역의 다양한 이야기와 생생한 소식들을 취재하여 여러분들에게 전달하기 위해 노력하겠습니다. 감사합니다!

### ... 가림고등학교 장서우 기자(16) ...



8기 청소년 명예기자로 활동하게 되어 영광입니다. 1년 동안 다양한 주제의 기사를 전달해 드리기 위해 노력하겠습니다. 저의 기사를 통해 일상 속 소소한 즐거움도 느끼시고, 저 또한 한 단계 성장하는 한 해가 되었으면 좋겠습니다. 감사합니다.

### ... 인천대중예술고등학교 정선우 기자(16) ...



인천 서구 청소년 명예기자단으로서 많은 사람들과 소통하며 서구의 발전과 청소년의 목소리를 널리 알리겠습니다. 꾸준히 배우고 성장하며, 진실되고 따뜻한 기사를 쓰는 기자가 되겠습니다.

인천광역시 서구의 새로운 이름으로

# 서해구

명칭이  
확정되었습니다!

2026년 7월 1일

인천형 행정체제 개편 시행과  
동시에 명칭 변경

새로운 행정! 새로운 미래의 시작!  
인천 서해구가 힘차게 출발합니다!

여기가 바로  
서해구입니다!

