



인천 서구 복지서비스 한눈에 똑똑하게 활용하세요!

복지서비스 안내책자는 왜 필요할까요?



+ 알아두면 든든한 복지서비스

다양한 복지서비스가 마련되어 있지만 혜택을 누리지 못하는 분이 많습니다. 서구 관내 복지 자원을 한눈에 살펴보고 활용할 수 있도록 복지서비스 안내 책자를 만들었습니다.



+ 생각보다 가까이 있는 복지서비스

복지서비스는 멀리 있지 않습니다. 어려울 것도 없습니다. 다양한 서비스를 더 많은 이들이 쉽고 편리하게 누릴 때 복지서비스 수준도 발전합니다. 일상 속에서 친근하게 복지서비스를 누리며 더 행복하고 건강한 삶을 누리세요.



+ 나에게 맞는 복지서비스를 찾고 싶은가요?

책의 내용만으로 부족하다면 보건복지상담센터(☎129)나 해당사업의 문의처, 주민센터(행정복지센터)에 문의해주세요. 주요기관 연락처는 p55-63에 별도로 정리되어 있습니다.

복지서비스 찾기



+ 인천광역시 서구 복지포털

흩어져 있는 복지서비스, 쉽게 찾고 확인할 수 있습니다. 서구 복지포털에는 다양한 복지서비스 정보를 생애주기별, 대상자별, 복지시설로 분류하여 제공합니다.

복지도움요청



+ 보건복지상담

삶이 어렵고 힘들어 도움이 필요하시면 언제든지 요청하세요. 보건복지상담센터(☎129)의 상담을 통해 도움을 받을 수 있습니다.

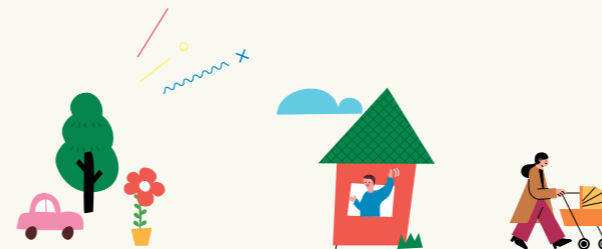

CONTENTS

01 영유아	사랑으로 돌보다	07
	육아종합지원센터·아이사랑꿈터	09
	공동육아나눔터	
	신세계이마트희망장난감도서관(태화장난감놀이터)	10
	도담도담장난감월드 / 서구장난감수리센터	11
	아이돌봄서비스	12
	어린이집·유치원	13

02 아동·청소년	누구나 꿈꾸며, 꿈을 응원하다	15
	인천서부교육지원청 아동·청소년 관련 센터	18
	다함께돌봄센터	20
	지역아동센터	21
	아동학대 신고 가이드	22
	아동보호전문기관	23
	청소년 지원	24
	학교 밖 청소년 지원	25
	청소년센터	26
	방과후 아카데미	27

03 장애인	마음으로 통하다	29
	장애인 활동지원 서비스	30
	장애수당	32
	장애연금 / 장애인복지시설 현황	33

04 노인	행복한 노후를 함께하다	35
	노인복지관·노인문화센터 / 경로당	36
	노인일자리 사업	37
	노인맞춤돌봄서비스	39
	노인장기요양보험 제도	40
	장기요양기관 / 치매검진 지원	41
	노인학대 신고 가이드	42

05 기타 복지서비스	복지를 잇다, 희망을 더하다	43
--------------------	------------------------	-----------

06 사회복지 기관단체 현황		55
------------------------	--	-----------

07 2025 인천서구 복지자원 지도		64
-----------------------------	--	-----------

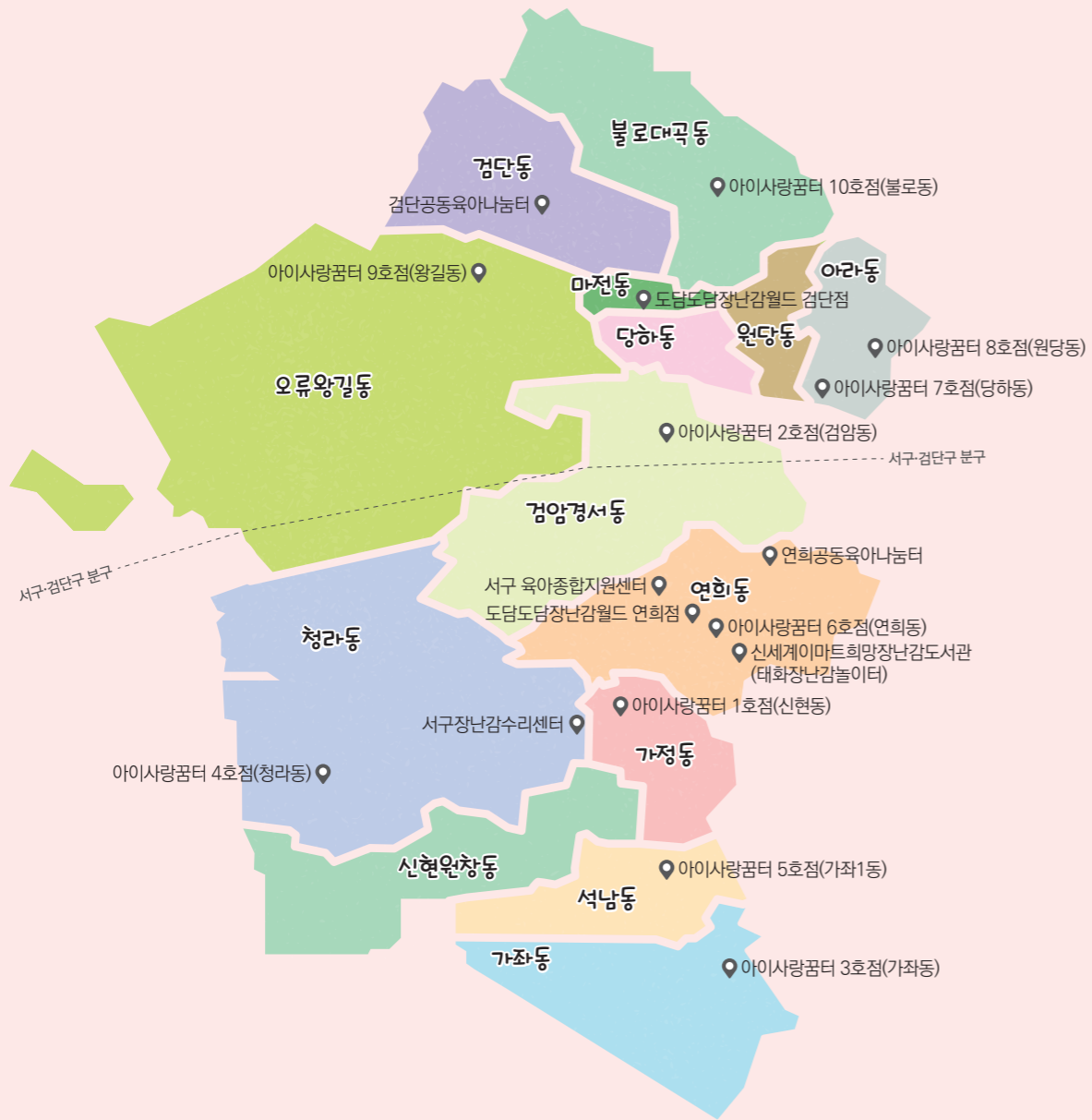

01

영유아

사랑으로 돌보다





영유아를 위한 복지서비스를 안내드립니다.



생활지원 알아보기

생활지원

- 저소득층 기저귀 조제분유 지원
- 아동수당 지원
- 천사지원금

※ 자세한 사항은 서구 복지포털 QR을 통해 확인해 보실 수 있습니다.



건강지원 알아보기

건강지원

- 감각발달 놀이 교실 운영
- 영유아 건강검진 지원
- 영유아 국가예방접종 지원
- 영양플러스사업
- 영유아 발달정밀검사비 지원
- 어린이건강체험관 운영

※ 자세한 사항은 서구 복지포털 QR을 통해 확인해 보실 수 있습니다.

육아종합지원센터·아이사랑꿈터

→ 취학 전 자녀가 있다면 다양한 서비스를 제공받을 수 있습니다.

- ✔ **대상** 영·유아 자녀를 양육하는 가정
- ✔ **지원내용** 부모교육, 부모·자녀 체험프로그램, 시간제보육 사업 운영지원
- ✔ **시설현황**

기관명	소재지	전화번호
서구 육아종합지원센터	서구 서곶로369번길 17 서구복지어울림센터 3층	032-568-7234
아이사랑꿈터 1호점(신현동)	서구 봉오재1로 36 루원시티 센트럴타운A 공동시설 내	032-583-5275
아이사랑꿈터 2호점(검암동)	서구 승학로 495번길 7 107동 103호(서해그랑블)	032-567-5275
아이사랑꿈터 3호점(가좌동)	서구 장고개로309번길 29 305동 101호(진주아파트3단지)	032-579-5275
아이사랑꿈터 4호점(청라동)	서구 청라한내로 40(청라호수공원한신더휴)	032-563-6275
아이사랑꿈터 5호점(가좌1동)	서구 가정로 151번길 4 101동, 106호, 107호	032-577-3026
아이사랑꿈터 6호점(연희동)	서구 탁옥로97번길 16-6 1층	032-567-5291
아이사랑꿈터 7호점(당하동)	서구 서로3로 49(당하동산31)	032-567-6078
아이사랑꿈터 8호점(원당동)	서구 이음3로 220(검단NH20단지내)	032-561-7871
아이사랑꿈터 9호점(왕길동)	서구 봉수대로 1440번길 29 신명스카이뷰A 101동 104호	070-8279-5683
아이사랑꿈터 10호점(불로동)	서구 용해로 17 2층	032-562-5291

공동육아나눔터

→ 함께하면 기쁨이 두 배!
사람들이 만나면 자연스럽게 친구가 됩니다.

- ✔ **대상** 만 18세 이하 아동 및 보호자
- ✔ **지원내용** 자녀돌봄을 위한 안전한 공간제공, 부모참여형 프로그램 운영
자녀돌봄품앗이 지원 등 실수요자 중심의 다양한 육아정보 및 상담서비스 제공
- ✔ **시설현황**

기관명	소재지	전화번호
검단공동육아나눔터	서구 완정로 188번길2길 3	032-565-1543
연희공동육아나눔터	서구 경명대로 693번길 6	032-569-1546

신세계이마트희망장난감도서관 (태화장난감놀이터)

- ✔ **대상** 영·유아 및 보호자
- ✔ **내용** 장난감 및 도서를 이용·대여 할 수 있는 안전한 놀이공간
장난감 및 도서 이용·대여, 영유아특별프로그램(엄마랑 아이랑), 이벤트 등
장난감 대여는 가입비 및 대여료 필요(가입비 : 20,000원, 대여 : 1,000~2,000원)
- ✔ **운영시간** 월-금 10:00~16:00(12:00~13:00/점심시간)
- ✔ **주소** 서구 심곡로 124번길 10
- ✔ **문의** 인천기독교종합사회복지관 ☎ 032-568-3270

도담도담장난감월드

- ✔ **대상** 만6세이하 영·유아 가정
- ✔ **내용** 장난감, 도서, 영상 무료대여
- ✔ **운영시간** 화~토요일(일, 월요일 및 공휴일 휴관/13:00~14:00 점심시간)
- ✔ **이용방법** 회원등록(연회비 1만원) 후 장난감 2개, 도서 5권, 영상자료 4개 대여 가능
- ✔ **시설현황**

기관명	소재지	전화번호
검단점	서구 완정로 18(한윤메이컬센터 6층)	032-564-0252
연희점	서구 승학로 264	032-568-7235

서구장난감수리센터

- ✔ **내용** 장난감 수리, 장난감 무료 나눔
- ✔ **운영시간** 화~토요일 10:00~18:00(일, 월요일 및 공휴일 휴관)
- ✔ **주소** 서구 가정로 375, 4층(신현동, 금강아미움)
- ✔ **문의** ☎ 032-721-5433



아이돌봄서비스

→ 돌봄이 필요하면? 아이돌보미가 갑니다!

맞벌이 부부를 비롯한 양육 공백이 발생한 가정을 위해 돌봄 서비스를 제공합니다.
아이돌보미가 직접 집으로 찾아오기 때문에 등원·통학 걱정이 필요 없습니다.

- 대상** 맞벌이 부부, 취업 한부모가정 등 양육 공백 발생으로 돌봄이 필요한 생후 3개월~만 12세 이하의 아동이 있는 가정
- 지원내용** 아이돌보미가 가정으로 찾아가 돌봄이 필요한 아동에게 돌봄서비스 제공, 소득에 따라 비용 차등 지원(시간제 연 960시간, 영아종일제 월 200시간 이내, 서비스 종류별 상이)

서비스 종류	대상	이용 시간	돌봄 서비스 범위
영아 종일제 서비스	생후 3개월 ~36개월	(기본) 1회 3시간 이상 신청	이유식 먹이기, 젖병 소독, 기저귀 갈기, 목욕 등
시간제 서비스	생후 3개월 ~12세 이하	(기본) 1회 2시간 이상 신청	학교, 보육시설 및 등·하원(교) 및 준비물 보조, 부모가 올 때까지 임시보육, 놀이 활동, 준비된 식사 및 간식 챙겨주기 등
			시간제서비스 기본형 돌봄서비스 및 아동과 관련한 가사 활동 추가 지원 (아동 관련 세탁, 놀이공간 정리·청소, 아동 식사 및 간식 조리과 그에 따른 설거지 등)

유형	소득기준 (중위소득) *4인가구 기준	시간제(0~12세, 시간당 12,180원)				영아종일제(시간당 12,180원)	
		A형 (2017.1.1. 이후 출생)		B형 (2016.1.1. 이후 출생)		0 ~ 2세	
		정부지원	본인부담	정부지원	본인부담	정부지원	본인부담
가형	75% 이하	10,354원 (85%)	1,826원 (15%)	9,136원 (75%)	3,044원 (25%)	10,354원 (85%)	1,826원 (15%)
나형	120% 이하	7,308원 (60%)	4,872원 (40%)	4,872원 (40%)	7,308원 (60%)	7,308원 (60%)	4,872원 (40%)
다형	150% 이하	3,654원 (30%)	8,526원 (70%)	2,436원 (20%)	9,744원 (80%)	3,654원 (30%)	8,526원 (70%)
라형	200% 이하	1,828원 (15%)	10,352원 (85%)	1,218원 (10%)	10,962원 (90%)	1,828원 (15%)	10,352원 (85%)
마형	200% 초과	-	12,180원 (100%)	-	12,180원 (100%)	-	12,180원 (100%)

문의 대표전화 ☎ 1577-2514 (*가까운 지역으로 자동 연결 됩니다.)
서구청 가정보육과 ☎ 032-560-3442

어린이집·유치원

→ 지역 영유아의 안전한 보육과 건강한 미래를 준비할 수 있도록 돕는 보육·교육기관



어린이집·유치원 확인하기

거주지 인근 어린이집·유치원을 확인해 보세요. ▶

아동·청소년

누구나 꿈꾸며, 꿈을 응원하다





아동/청소년을 위한 복지서비스를 안내드립니다.



교육지원 알아보기

교육지원

- 청소년 방과 후 활동 지원
- 무상교복 지원
- 학교 인성교육 프로그램 운영
- 서구 영재교육
- 교육혁신지구 문화예술동아리 지원
- 찾아가는 진로·진학 학부모 설명회
- 청소년수련시설 운영
- (재)서동이장학회 장학사업
- 서구 중학생을 위한 멘토링 사업
- 청소년문제 예방교육 프로그램 운영

※ 자세한 사항은 서구 복지포털 QR을 통해 확인해 보실 수 있습니다.



돌봄지원 알아보기

돌봄지원

- 가족중심 통합사례관리사업
- 담.울(담 넘어 희망 울타리)
- 공동육아나눔터 '초등돌봄 교실' 운영

※ 자세한 사항은 서구 복지포털 QR을 통해 확인해 보실 수 있습니다.



건강지원 알아보기

건강지원

- 아동 및 청소년기 추가 예방접종 지원
- 어린이 건강체험 및 직업탐방 교실 프로그램 운영
- 아동·청소년 바른성장 진단 프로그램
- 아동·청소년 정신건강증진사업
- 아동·청소년 인터넷 중독예방교육
- 청소년 상담 및 심리검사 프로그램 운영

※ 자세한 사항은 서구 복지포털 QR을 통해 확인해 보실 수 있습니다.



생활지원 알아보기

생활지원

- 2025년 아이(i)꿈 수당
- 스포츠강좌이용권 지원
- 청소년 부모 아동양육비 지원사업(2022년 7월 신설)
- 드림스타트 사업
- 가정위탁아동 양육비 지원
- 가정위탁아동 대학생 생활안정지원금 지원
- 소년소녀가정 및 가정위탁아동 학원비 지원
- 보호대상아동 및 자립준비청년 전세주택 지원

※ 자세한 사항은 서구 복지포털 QR을 통해 확인해 보실 수 있습니다.

인천서부교육지원청 아동·청소년 관련 센터

기관명	주소	전화번호
온이음센터(학생맞춤통합지원센터)	서구 경명대로 713, 4층	032-560-6622
학교폭력대응센터	서구 경명대로 713, 4층	032-560-6728
제1위(Wee)센터	서구 새오개로 111번길 15, 신현여자중학교 1층	032-555-7179
제2위(Wee)센터	서구 검암로29번길 12, 검암중학교 2층	032-555-7179
학습클리닉지원센터	서구 경명대로 713, 2층 초등교육과	032-560-5612
학부모상담지원센터	서구 경명대로 713, 3층	032-560-6663
특수교육지원센터	서구 승학로 599번길 45 검암초등학교 5층	032-568-8091

센터별 서비스 지원 내용

온이음센터

- ☑ 위기학생 심리검사 및 치료비 지원
- ☑ 지역네트워크 연계 학생 및 학교 지원
- ☑ 학생맞춤통합지원 학생 개별지원
- ☑ 학생맞춤통합지원 교육복지사 미배치학교 사례관리

학교폭력대응센터

- ☑ 학교폭력 제로 센터 운영
- ☑ 학교폭력 사안처리
- ☑ 피해학생 심리상담 및 치료
- ☑ 학생 관계개선(갈등조정)
- ☑ 피해 학생 전담지원관(마넬)

위(Wee)센터

- ☑ 개인상담 및 놀이치료
- ☑ 정신의학과 자문의 특별상담
- ☑ 종합심리평가
- ☑ 지역 유관 기관 연계 및 상담지원
- ☑ 학교폭력 피해 학생 전담 지원
- ☑ 마음 나누미 멘토링

학습클리닉지원센터

- ☑ 찾아가는 학습상담
- ☑ 방학 집중 학습코칭
- ☑ 병의원 및 전문기관 연계 맞춤 치료 지원

학부모상담지원센터

- ☑ 기질 및 성격 유형, 부모양육태도 등 심리검사 및 해석상담
- ☑ 부모 및 가족상담

특수교육지원센터

- ☑ 특수교육대상자 진단, 평가
- ☑ 특수교육대상 영아교육지원
- ☑ 긍정적 행동지원
- ☑ 특수교육대상자 자원봉사자 인건비 지원

학생마음바우처 지원사업

- ☑ **대상자**
- 초·중·고 학생(휴학생 포함) 중 정신건강 위기 학생
 - ※ 자퇴 및 퇴학 발생 시, 처리 일자 기준으로 지원 중단
 - (1순위) 초·중·고 재학생 중(휴학 포함) 자살을 시도한 학생
 - (2순위) 정신건강 위기학생으로 아래 (가)와 (나)에서 각 1개 이상의 지원 기준을 충족하는 학생 ※ (가) 항목은 충족하되, (나) 항목에서 해당 사항 없을 경우 지원불가

순위	내용	비고	
(가)	<ul style="list-style-type: none"> • 자살 시도 이력이 있는 학생 • 비자살성 습관성 자해 학생 • 정신건강 고위험군으로 판단되는 학생 • 기타 정신건강 관련 상담 및 의료 개입 치료 지원이 필요한 학생 		
(나)	저소득층	<ul style="list-style-type: none"> • 「국민기초생활보장법」에 따른 생계·의료·주거·교육 급여 수급자 • 「국민기초생활보장법」에 따른 법정차상위계층 • 가구 소득이 기준중위소득 120% 이하 가정 	학교장 추천서 불필요
	취약계층	<ul style="list-style-type: none"> • 탈북, 다문화, 한부모, 조손가정 등 사회적 취약가정 • 부양의무자가 생계에 어려움을 겪고 있는 취약가정 	학교장 추천서 필수 작성 (교당 5명 내외)

☑ 신청 기간 및 신청 방법

- 신청기간 : 2025.3. ~ 2026.2. ※ 예산소진시 조기 종료 가능
- 신청 방법 : 초·중·고등학교 → 소속 교육지원청(평생건강교육과)

☑ 지원내용

- 정신과 병·의원 진료·치료비, 전문 상담 기관 상담비
- 자살 시도 학생에 한하여 신체 상해 치료비 지원 가능
- ADHD 검사비·진료·치료비 지원
- 검사비 : 40만원 이내(최초 1회) ※ 종합심리검사는 병·의원에서만 가능
- 고위험군 치료비 : 주 1회, 6만원 이내
- 자살시도 치료비 : 주 2회, 1회 6만원 기준 총 12만 이내

☑ 문 의 처

인천서부교육지원청 평생교육건강과 ☎ 032-560-6642

다함께돌봄센터

→ 혼자 있을 우리 아이, 함께 돌봐드려요!
집에 있을 우리 아이가 걱정된다면?
다함께돌봄사업을 이용해서 맞춤형 돌봄서비스를 받아보세요.

- ✔ **대 상** 돌봄이 필요한 6~12세 아동
- ✔ **운영시간** 지역 여건에 따라 탄력적으로 운영하여 다함께돌봄센터별 운영시간 상이
- ✔ **지원내용** 외국어 영역, 신체활동 영역, 정서함양 영역 등 맞춤형 돌봄서비스 제공
※ 서비스 이용료(프로그램 운영비, 간식비 등) 10만원 이내 본인 부담
- ✔ **시설현황** p.55를 통해 확인해보실 수 있습니다.



지역아동센터

→ 방과후를 책임지는 든든한 지역거점
저녁까지 돌봄이 필요하다면? 아이들의 방학이 걱정된다면?
지역아동센터는 상시 돌봄 서비스를 제공합니다.

- ✔ **대 상** 만 18세 미만의 돌봄 취약아동과 일반아동
- ✔ **지원내용** 월~금요일 주 5일, 1일 8시간 운영(필수 운영시간 포함)
운영 프로그램
 - 보호 : 아동보호, 일상생활지도, 급식 제공, 위생지도 등
 - 교육 : 학교생활 준비, 숙제 및 독서지도 등
 - 문화 : 문화체험, 견학, 캠프, 놀이활동 지원 등
 - 지역사회연계 : 인적·물적자원 연계, 지역복지 활동
- ✔ **시설현황** p.55를 통해 확인해보실 수 있습니다.

아동학대 신고 가이드

→ 학대가 의심되면 이렇게 하세요.

아동학대란?

보호자를 포함한 성인이 아동의 건강 또는 복지를 해치거나 정상적인 발달을 저해할 수 있는 신체적, 정신적, 성적 폭력 또는 가혹행위 및 유기와 방임을 말한다.

아동학대 신고가 필요한 경우는?

- 아동의 울음소리, 비명, 신음소리가 계속되는 경우
- 아동의 상처에 대한 보호자의 설명이 모순되는 경우
- 계절에 맞지 않거나 깨끗하지 않은 옷을 계속 입고 다니는 경우
- 뚜렷한 이유없이 지각이나 결석이 잦은 경우

신고 시 필요한 정보는?

- 신고자의 이름, 연락처
- 아동의 이름, 성별, 나이, 주소
- 학대행위자로 의심되는 사람의 이름, 성별, 나이, 주소
- 아동이 위험에 처해있거나 학대를 받고 있다고 믿는 이유

※ 신고자의 신분은 아동학대범죄의 처벌 등에 관한 특별법 제10조, 제62조에 의해 보장됩니다.

※ 아동이나 학대행위자의 정보를 파악하지 못해도 신고가 가능하며, 가능한 많은 정보가 있으면 좋습니다.

아동학대 대응 업무절차

- 아동학대 조사

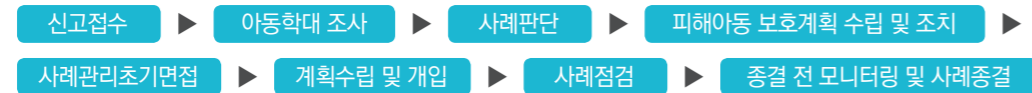

※ 사안에 따라 아동의 안전한 보호를 위해 아동학대처벌법에 따른 임시조치, 피해아동 보호명령 등의 법적조치가 진행될 수 있으며, 수사기관에서 사건처리가 진행될 수 있습니다.

아동학대 신고전화 국번 없이 112입니다.

아동보호전문기관

- ☑ 대상 피해아동 및 가족
- ☑ 내용
 - 피해아동 및 가족에 대한 심리상담, 심리치료, 교육 서비스 제공
 - 재학대 발생방지를 위한 모니터링 등 사후관리

시설명	주소	전화번호
인천서부 아동보호전문기관	서구 완정로 153 이레메디컬센터 10층	032-563-1391
인천검암 아동보호전문기관	서구 승학로 528 아카데미프라자 4층 403호, 404호	032-277-1391



청소년 지원

→ 청소년 및 보호자, 지도자를 대상으로 상담 및 복지서비스를 제공합니다.

- ✔ **대 상** 만 9세~만 24세 청소년
- 우울, 불안, 분노 등 감정적 어려움을 느끼는 청소년
 - 학업, 교우관계, 진로 및 적성으로 고민하는 청소년
 - 성격이나 기질에 대해 궁금증을 가지고 있는 청소년
 - 자살충동, 자해행동 등 위기상황을 겪고 있는 청소년

✔ **지원내용**

구분	지원내용
청소년안전망	청소년 상담, 심리검사 및 통합지원, 1388청소년전화
상담복지사업	예방교육, 집단상담, 캠페인, 또래상담, 특별교육
청소년동반자	청소년 찾아가는 상담

✔ **주 소** 서구 원적로 7번길 12(가좌동) 2층

✔ **문 의** 서구청소년상담복지센터 ☎ 032-584-1388



학교 밖 청소년 지원

→ 학교를 다니지 않는 아동·청소년을 대상으로 학업부터 사회진입까지 다양한 과정을 지원받을 수 있습니다.

- ✔ **대 상** 만 9세~만 24세 학교 밖 청소년
- 초·중학교 입학 후 3개월 이상 결석하거나 취학의무를 유예한 청소년
 - 고등학교에서 제적, 퇴학 처분을 받거나 자퇴한 청소년
 - 고등학교에 진학하지 아니한 청소년

✔ **지원내용**

구분	지원내용
상담지원	심리·진로·가족 및 친구관계 등 상담
교육지원	학업동기강화, 검정고시 지원, 복교 및 대학입시 지원 등
직업체험 및 직업교육 훈련지원	직업체험, 자격취득 지원, 직업역량강화프로그램, 직업훈련 등
자립지원	기초소양교육, 자기계발, 건강검진, 급식지원, 문화·여가활동 등

✔ **주 소** 서구 원적로 7번길 12(가좌동) 2층

✔ **문 의** 서구학교밖청소년상담복지센터 ☎ 032-584-1387

청소년센터

→ 아동·청소년이 안전하게 머물며 다양한 체험, 문화, 진로, 상담 프로그램을 경험할 수 있는 공간입니다. 지역사회 속에서 또래와 함께 관계를 형성하고, 자아를 탐색하며 스스로의 가능성을 키워가는 역할을 합니다.

- ✔ **대상**
 - 방과 후 혼자 보내는 시간이 많은 아동·청소년
 - 다양한 활동을 경험해 보고 싶은 아동·청소년
 - 자신의 진로와 적성을 탐색하고 싶은 아동·청소년

✔ 지원내용

구분	지원내용
문화·예술활동	악기, 연극, 미술, 사진, 웹툰 등
자기성장 프로그램	진로 탐색, 리더십, 자격증 과정, 봉사활동 연계
자율공간	자치활동, 동아리실, 북카페, 게임실 등
디지털·정보화 교육	메이커 활동, 코딩, 3D프린팅, 영상 제작 등

※ 센터별 특성에 따라 제공 서비스가 다를 수 있습니다.

✔ 시설현황

시설명	소재지	전화번호
가좌청소년센터	서구 원적로7번길 12(가좌동)	032-580-1190
검단청소년센터	서구 완정로188번길 3(마전동)	032-569-2335
서구청소년센터	서구 원창로 92(원창동)	032-577-7979
연희청소년센터	서구 승학로 264(심곡동)	032-561-5566

방과후 아카데미

→ 청소년방과후아카데미란 12세~13세 아동을대상으로 방과후 학습, 진로, 체험, 생활 지원 등을 종합적으로 제공하는 국가 지원 프로그램입니다. 전액 무료로 운영되며, 부모의 보호가 부족한 아동, 청소년이 안전하게 성장할 수 있도록 돕습니다.

- ✔ **대상** 초등학교 5~6학년(정원 40명, 2025년 기준)
[우선대상]
 - 저소득층, 한부모 가정, 맞벌이 가정 자녀
 - 돌봄이 필요한 가정의 아동 청소년
 - 학교에서 돌봄 사각지대에 있는 청소년

✔ 지원내용

- 학습지원
- 전문체험 활동 및 특별활동
- 상담 및 정서 지원
- 생활 지원(간식 및 식사 제공 등)

✔ 이용방법

- 청소년센터 직접 신청(연중 모집)
- 모든 프로그램 무료 제공(식사, 활동)
- 기관 사정에 따라 대상 변경될 수 있음

✔ 주소

서구 원창로 92

✔ 문의

서문 청소년 방과후아카데미 ☎ 032-579-1222





03

장애인

마음으로 통하다



장애인 활동지원 서비스

신청자격

- 6세 이상~65세 미만의 자로 혼자 일상생활과 사회생활을 하기 어려운 「장애인복지법」 상 모든 등록 장애인
- 활동지원 급여를 받는 도중 65세 도래에 따라 노인장기요양인정 신청을 하여 등급 한정을 받은 사람
※ 65세 이하 노인성 등록 장애인도 신청 가능

65세 도래자의 경우

- 수급자가 65세가 되는 경우에는 그 해당월의 다음달 말까지 수급자격을 인정한다.
- 다만, 수급자격 유효기간 내 노인장기요양 등급 외 판정을 받은 사람은 수급자격 유효기간 범위내의 잔여기간으로 한다.

신청방법

신청장소 주소지 읍면동 주민센터

- 신청자**
- 본인, 가족, 친족 및 이해 관계인
 - 사회복지담당 공무원
 - 시장, 군수 구청장이 지정하는 대리인

신청방법 방문, 우편, 팩스, 온라인(신규신청만)으로 신청가능
※ 우편, 팩스 신청 시 “시·군·구(읍·면·동)”에 제출사실을 반드시 확인하여야 합니다.



수급자격 및 등급 심의 결정

- 시·군·구에 설치된 수급자격위원회에서 심의결정
- 심의내용 : 서비스 지원 종합조사 결과 등을 바탕으로 수급자격 및 활동지원 등급을 결정(1~15등급)
- 결정통지 : 시·군·구에서 신청자에게 수급자격 결정 통지

급여이용

- 수급자 : 지정된 별도의 계좌에 본인부담금 납부
- 사회보장정보원 : 바우처 카드 발급
- 활동지원기관 : 수급자와의 계약 및 수급자의 희망급여에 대한 서비스 제공

장애수당

- 대상** 18세 이상의 장애인연금법상 중증장애인*에 해당하지 않는 등록장애인 중 기초생활수급자 또는 차상위계층
 ※ 장애인연금법상 중증장애인 : 장애유형별 의학적 판정 기준에 부합하거나 장애 정도를 2개 이상 받은 사람으로서 그 장애 정도 중 하나가 심한 경우(중전 1급, 2급, 3급 중복)

- 지원내용** 소득 수준 및 주거형태에 따라 매월 장애수당 지급

구분	생계급여·의료급여수급자	주거급여·교육급여수급자, 차상위계층	보장시설수급자 (생계급여·의료급여수급자)
장애수당	월 6만 원	월 6만 원	월 3만 원

- 신청방법** 주민센터(행정복지센터) 또는 복지로 온라인(www.bokjiro.go.kr) 신청 → 시군구 통합관리팀 조사 → 보장결정 → 급여지급
 ※ 주민등록상 소재지와 무관하게 전국 읍·면·동에서 신청 가능

- 문의** 해당 주소지 행정복지센터 / 보건복지상담센터 ☎ 129

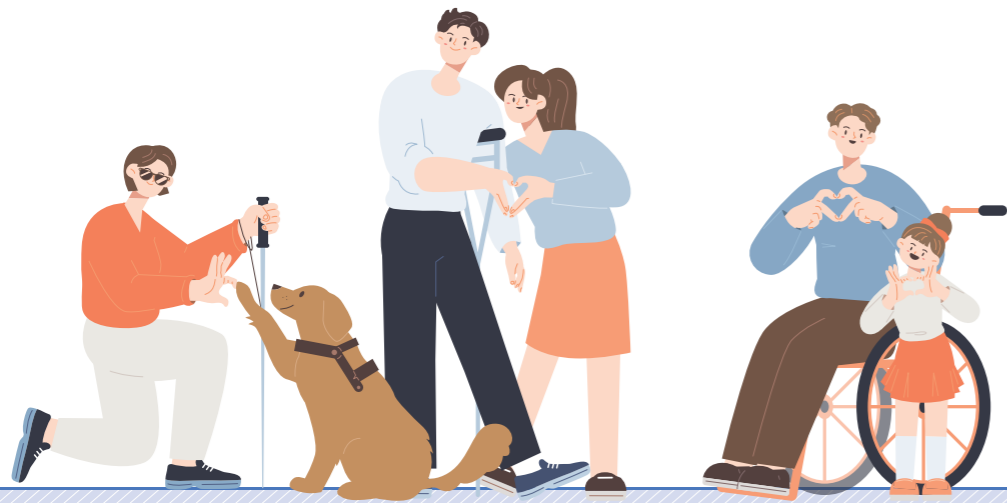

장애연금

- 18세 이상의 장애인연금법상 중증장애인* 중 본인과 배우자의 소득인정액이 선정기준액(단독가구 138만 원, 부부가구 220.8만 원) 이하에 해당하는 자**
 ※ 중증장애인 : 장애인복지법에 따라 등록된 장애의 정도가 심한 장애인으로서 보건복지부 장관이 정하여 고시하는 요건을 갖춘 사람(중전 1급, 2급, 3급 중복)

- 지원내용** 장애로 인한 근로능력의 상실로 소득이 감소되고, 장애로 인한 추가 지출 비용으로 생활이 어려운 중증장애인에게 장애인연금(기초급여, 부가급여) 지원

(2025년 기준, 월지급액)

구분	18세 ~ 64세	65세 이상*
생계급여·의료급여수급자	43만 2,510원 기초급여 34만 2,510원 / 부가급여 9만 원	43만 2,510원 부가급여 43만 2,510원
주거급여·교육급여수급자, 차상위계층*	42만 2,510원 기초급여 34만 2,510원 / 부가급여 8만 원	8만 원 부가급여 8만 원
차상위 초과	37만 2,510원 기초급여 34만 2,510원 / 부가급여 3만 원	5만 원 부가급여 5만 원

* 65세 이상은 장애인연금 기초급여가 중지되며, 기초연금으로 지급됨(기초연금 별도 신청 필요)

- 신청방법** 주민센터(행정복지센터) 또는 복지로 온라인(www.bokjiro.go.kr) 신청 → 시군구 통합관리팀 조사 → 보장결정 → 급여지급(매월)
 ※ 주민등록상 소재지와 무관하게 전국 읍·면·동에서 신청 가능

- 문의** 해당 주소지 행정복지센터 / 보건복지상담센터 ☎ 129

장애인복지시설 현황

- 시설현황** p.55를 통해 확인해보실 수 있습니다.



장애인 시설 현황

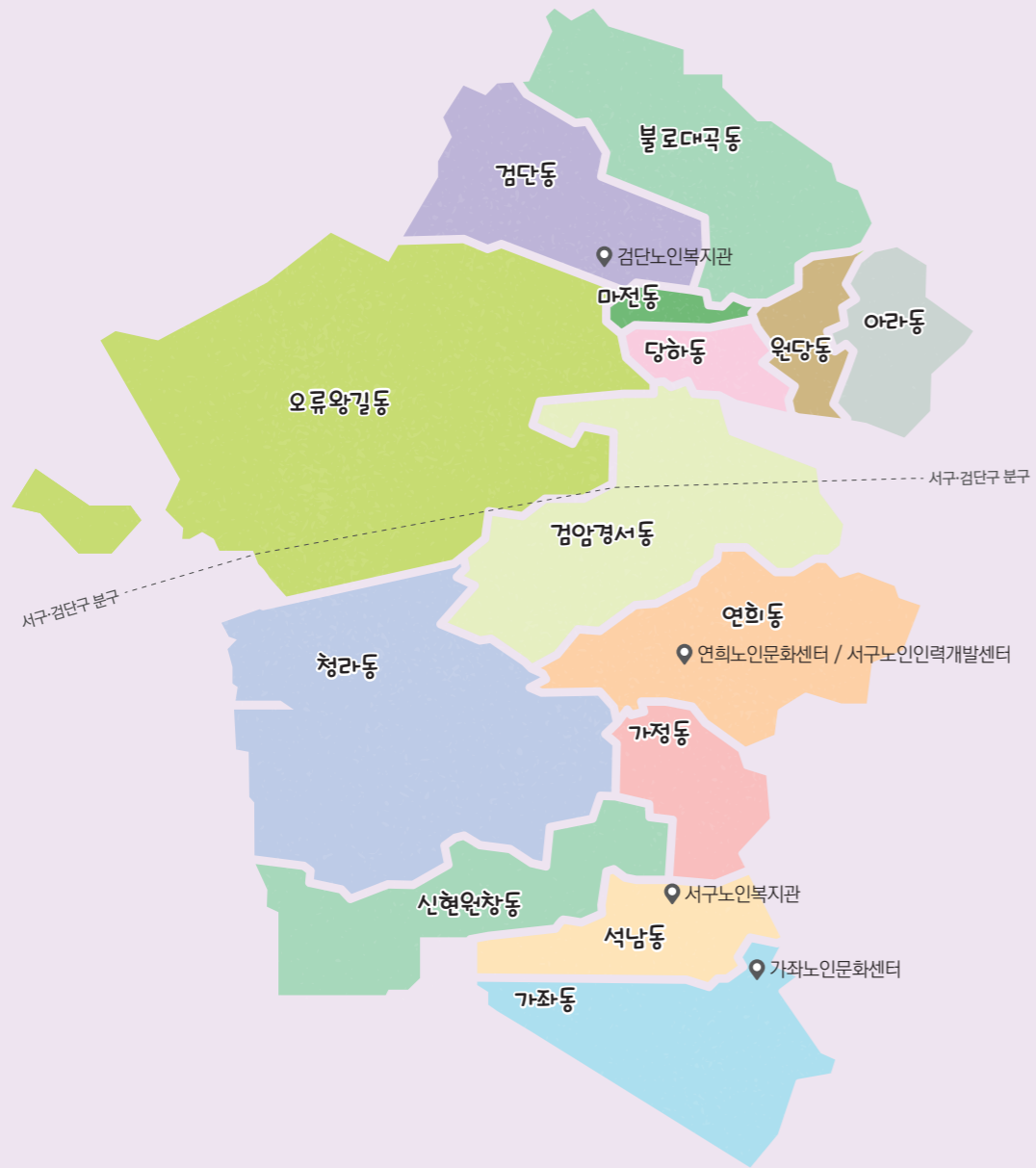

04

노인

행복한 노후를 함께하다



노인복지관·노인문화센터

→ 사회참여나 문화활동이 필요하세요?
어르신들에게 여가·문화·교육 등과 관련된 다양한 활동 프로그램을 제공합니다.

- ♥ **대상** 어르신(만60세 이상)
- ♥ **지원내용** 노인복지관·노인문화센터를 통해 다양한 문화·교육 프로그램을 운영
어르신들의 사회 참여와 문화 향유 지원



시설현황

시설명	소재지	전화번호
서구노인복지관	서구 신석로121번길 10	032-582-4071
검단노인복지관	서구 검단로502번길 15-1	032-561-0129
연희노인문화센터	서구 승학로 263	032-569-7351
가좌노인문화센터	서구 장고개로 387	032-581-7074

경로당

→ 서구에는 275개소의 경로당을 통해 건강한 노인 여가를 지원하고 있습니다.
거주지 인근 경로당을 확인해 보세요.



노인일자리 사업

→ 내 나이가 어때서? 일하기 딱 좋은 나이인데.
직장을 퇴직했지만, 일자리를 찾으신다면 노인일자리 사업에 지원해보세요!



- ♥ **대상** 어르신(만65세 이상, 단 일부사업은 만60세 이상 허용)
- ♥ **지원내용** 다양한 일자리 및 사회활동 지원

구분		지원내용
사회 활동	공익활동	·지역사회 공익 증진 프로그램 참여(월 30시간 이상, 29만 원 활동수당) - 노노케어, 취약계층 지원, 공공시설 봉사, 경륜전수활동 등
	사회서비스형 선도모델	·외부자원(인적·물적)을 활용한 사회서비스 분야 신노년세대 맞춤형 일자리
노인 일자리	사회서비스형	·취약계층시설 활동보조 프로그램(월 60시간, 월 급여 최대 63만 4,000원 / 주휴수당 및 연차수당 별도) - 지역아동센터·장애인거주시설 식사보조, 환경정리 등
	시장형사업단	·노인일자리 수행기관이 운영하는 매장·사업단에서 활동 - 식품 제조·판매, 매장 운영, 택배 등
	취업알선형	·관련직종 업무능력 보유자를 수요처로 연계 - 경비·청소·가사·간병인 등
	시니어인턴십	·민간기업 취업지원 - 기업인턴(3개월) 후 계속고용 유도(기업대상 인건비 지원)
	고령자친화기업	·노인다수 고용기업 또는 우수 노인고용기업 지원 - 인증형, 창업형

노인맞춤돌봄서비스

→ 옆에서 힘이 되어드립니다.
어르신들이 외롭고 힘들다면 함께 있어 드리겠습니다.



돌봄지원

- 대상** 65세 이상 기초생활수급자, 차상위계층 또는 기초연금수급자 중 독거·조손가구 등 돌봄이 필요한 어르신(대상자 선정도구를 통해 우선순위에 따라 선정)
- 지원내용** 방문형, 통원형(그룹형 프로그램) 등 제공형태 다양화

구분	대분류	중분류	소분류
직접 서비스 (방문·통원 등)	안전지원	방문 안전지원	안전·안부확인, 정보제공, 생활안전점검, 말벗(정서지원)
		전화 안전지원	안전·안부확인, 정보제공, 말벗(정서지원)
		ICT 안전지원	ICT 관리·교육, ICT 안전·안부확인
	사회참여	사회관계 향상 프로그램	여가활동, 평생교육활동, 문화활동
		자조모임	자조모임
	생활교육	신체건강분야	영양교육, 보건교육, 건강교육
		정신건강분야	우울예방·인지활동 프로그램
	일상생활 지원	이동활동지원	외출동행
		가사지원	식사관리, 청소관리
	연계서비스	생활지원연계, 주거개선연계, 건강지원연계, 기타서비스	
특화서비스	개별 맞춤형 사례관리, 집단활동, 우울증 진단 및 투약 지원		

- 신청방법** 동 행정복지센터에 신청서 접수 → 대상자 선정조사 및 서비스 상담(수행기관) → 대상자 결정(시·군·구) → 서비스제공(수행기관)
- 문의** 동 행정복지센터, 서구청 노인장애인과 ☎ 032-560-4975

시설현황

시설명	소재지	전화번호
서구노인인력개발센터	서구 심곡동 325-1	032-569-1363
서구노인복지관	서구 신석로121번길 10	032-582-4071
검단노인복지관	서구 검단로502번길 15-1	032-561-0129
연희노인문화센터	서구 승학로 263	032-569-7351
가좌노인문화센터	서구 장고개로 387	032-581-7074



생활지원 TIP

- 효드림 복지카드 지원
- 기초연금
- 재활용품 수집 노인 및 장애인 지원
- 노인무료급식지원
- 저소득노인가구 건강보험료 지원

※ 자세한 사항은 서구 복지포털 QR을 통해 확인해 보실 수 있습니다.



서구 복지포털

노인장기요양보험 제도

→ 고령이나 노인성 질병 등으로 일상생활을 혼자서 수행하기 어려운 분들에게 신체활동 및 가사 지원 등의 서비스를 제공합니다.

대 상 65세 이상 노인 또는 65세 미만 노인성질환자(치매, 중풍, 뇌혈관 질환, 파킨슨병 등)로 6개월 이상의 기간 동안 혼자 일상생활을 수행하기 어려운 자 중 장기요양 1~5등급, 인지지원등급을 인정받은 자

지원내용

구분	지원내용
재가급여	· 장기요양요원이 수급자의 가정을 방문하여 신체활동 및 가사활동 등을 지원하거나 목욕·간호를 제공, 주야간보호, 단기보호, 복지용구(구입 또는 대여) 등 제 / 장기요양 급여비용의 15% 본인부담
시설급여	· 노인요양시설 등 장기요양기관에 입소한 수급자에게 신체활동 지원 및 심신기능의 유지·향상을 위한 교육·훈련 등 제공 / 장기요양 급여비용의 20% 본인부담
특별현금급여 (가족요양비)	· 섬·벽지 지역 거주자, 천재지변, 신체·정신 또는 성격 등 대통령령으로 정하는 사유로 가족 등으로부터 방문요양에 상당한 장기요양급여를 받은 경우 가족요양비 월 23만 3,400원 지급

신청방법 국민건강보험공단 노인장기요양보험운영센터에 방문 또는 우편, 팩스, 누리집, THE건강 보험 앱을 통해 신청

문의 국민건강보험공단 노인장기요양보험 ☎ 1577-1000 🌐 www.longtermcare.or.kr

알려드립니다

- 65세 미만 노인성 질병을 가진 사람은 장기요양등급 인정 신청 시 장기요양인정 신청서와 의사 소견서 또는 진단서를 제출해야 합니다.(온라인 신청 불가)
- 65세가 도래하기 60일전부터 장기요양인정을 신청할 수 있으며, 등급을 인정받은 경우 장기요양급여는 65세가 되는 날부터 이용할 수 있습니다.

장기요양기관

→ 서구의 장기요양기관을 안내드립니다.
거주지 인근 장기요양기관을 확인해 보세요.



장기요양기관 찾기

치매검진 지원

- 대 상**
- **선별검사** : 만 60세 이상 어르신(만 60세 미만으로 인지능력이 현저히 저하되는 조기검진이 필요하다고 판단되는 경우 포함)
 - **진단·감별검사** : 만 60세 이상으로 소득이 기준 중위소득 120% 이하인 어르신



치매안심센터

지원내용

검사종류	검사내용	지원내용
선별검사	치매 선별을 위한 간단한 인지선별검사(CIST)	보건소에서 무료검사 실시
진단검사	전문의 진찰, 치매척도검사, 치매신경인지검사, 일상생활척도검사 등	협약병원에서 실시한 검사비 지원 (15만 원 한도 내)
감별검사	혈액검사, 간기능검사, 신장기능검사, 뇌영상촬영 등	협약병원에서 실시한 검사비 지원(병·의원, 종합병원급 8만 원, 상급종합병원 11만 원 한도 내)

방 법 보건소 치매안심센터에 신청

문 의 인천서구보건소 ☎ 032-718-0400

노인학대 신고 가이드

노인학대 신고 의무자란?

법에 따라 의료인, 노인복지 서비스 종사자, 상담사, 응급구조사 등 관련 업무 종사자들은 그 직무상 노인학대를 알게 되었을 때, 즉시 노인보호전문기관 또는 수사기관에 신고하여야 합니다.

신고의무를 위반하여 신고하지 않은 사람에게는 제61조 2(과태료)에 의하여 500만원 이하의 과태료를 부과합니다.

문의

노인학대 신고번호 ☎ 1577-1389

인천서부노인보호전문기관 ☎ 032-569-0533



알려드립니다

어르신 학대의 유형은 어떻게 되나요?

- 신체적 학대 : 신체적 손상, 고통, 장애 등을 유발하는 행위
- 정서적 학대 : 비난, 모욕, 위협, 협박 등 정서적 고통을 주는 행위
- 성적 학대 : 성적 수치심 유발행위 및 성폭력 등 강제적 성적 행위
- 경제적 학대 : 어르신의 의사에 반(反)하여 재산 또는 권리를 빼앗는 행위
- 방임 : 어르신의 의식주 및 의료를 적절하게 제공하지 않는 행위(어르신 스스로 최소한의 자기보호를 포기하는 자기방임 포함)
- 유기 : 보호자 또는 부양의무자가 어르신을 버리는 행위

어르신 학대 사례를 발견하면 어떻게 해야 하나요?

어르신 학대를 알게 되거나 의심되는 경우 당황하지 말고 학대행위자로 의심되는 사람의 주요정보, 어르신 학대 상황 등 학대와 관련된 정보를 즉시 노인보호전문기관(☎1577-1389), 수사기관(☎112), 보건복지상담센터(☎129), 노인학대 신고앱 "나비새김(노인지킴이)"에 신고하면 됩니다. 신고자의 비밀은 보장됩니다.



앱스토어



구글플레이

05

기타 복지서비스

복지를 잇다, 희망을 더하다



인천기독교종합사회복지관

→ 영·유아부터 어르신까지 다양한 지역주민을 대상으로 사회복지 서비스를 실천하고 있습니다.



인천기독교종합사회복지관

- ✔ **대 상** 지역주민 누구나(사업별 대상 확인 필요)
- ✔ **운영시간** 월~금요일 오전9시~오후6시(상황에 따라 변동 가능)
- ✔ **지원내용** 통합사례관리사업, 어르신 평생교육사업 '청춘대학', 지역주민 조직사업 '온(溫)마을', 아동 및 성인 평생교육사업 '마을배움터' 등 지역주민의 다양한 문제 해결을 위한 복지사업 및 나눔문화 확산을 위한 자원봉사 및 후원사업 운영 등
- ✔ **주 소** 서구 심곡로124번길 10(심곡동)
- ✔ **문 의** ☎ 032-568-3270

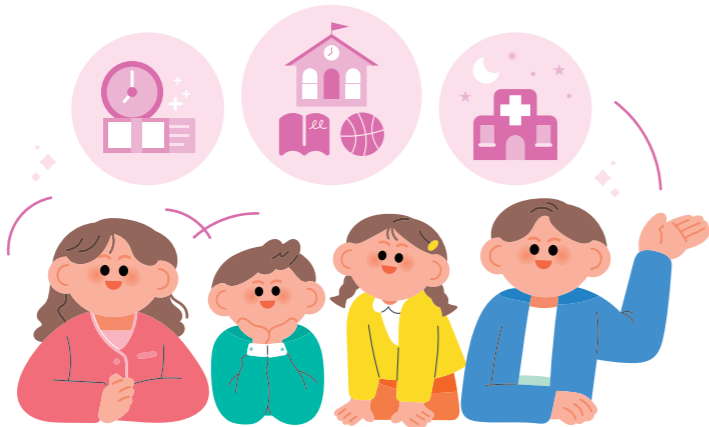

푸드뱅크·푸드마켓

→ 푸드뱅크는 식품 및 생활용품을 기업 및 개인으로부터 기부 받아 결식 위기에 놓인 저소득 취약계층 등에게 전달하는 사업장입니다.
푸드마켓은 저소득 취약계층 등이 방문을 통해 필요한 식품 등을 선택토록 기부식품 등을 진열·배치하는 사업장입니다.

- ✔ **대 상** 결식아동, 독거어르신, 재가 장애인 등 저소득 취약계층(지자체 승인 후 선정)
- ✔ **운영시간** 월~금요일 오전9시~오후6시
- ✔ **지원내용** 지역 내 기부식품 등 모집·관리·배분, 이용자 발굴 등
- ✔ **문 의**

시설명	소재지	전화번호
서구태화푸드뱅크	서구 심곡로 124번길 10(심곡동)	032-564-1377
서구푸드뱅크	서구 신석로 121번길 10(석남동)	032-574-1377
서구푸드마켓1호점	서구 승학로 233	032-576-1377
서구푸드마켓2호점	서구 거북로 124(석남동)	032-584-1377

인천서구 가족센터

→ 서구 지역 내 다양한 가족의 건강한 삶과 사회통합을 지원하는 종합 가족복지 기관입니다. 개인·가족·지역사회가 함께 소통하며 건강하고 평등한 가족문화 형성을 위해 다양한 서비스를 지원합니다.



인천서구 가족센터

- ✔ **대 상** 다양한 형태의 가족구성원(한부모가족, 다문화가족, 재혼가족, 조손가족, 1인가구 등)
- ✔ **운영시간** 월-금요일 오전9시~오후6시(상황에 따라 변동 가능)
- ✔ **지원내용** 생애주기별 가족교육, 개인 및 가족상담, 공동육아나눔터사업, 다문화가족 맞춤형 지원 (교육, 가족프로그램, 상담 등) 사업 등
- ✔ **주 소** 서구 경명대로 693번길6(공촌동)
- ✔ **문 의** ☎ 032-569-1560

청년센터 서구1939

→ 서구 지역 청년들이 꿈과 역량을 키울 수 있도록 창작, 취업, 커뮤니티, 심리정서 등 다양한 지원을 아우르는 종합공간이자 플랫폼입니다.



청년센터 서구1939

- ✔ **대 상** 주 이용대상자는 19세 이상 39세 이하의 청년이나, 필요하다고 판단되는 경우 누구나 이용 가능
- ✔ **운영시간** 월~금요일 오전 10시~오후 10시
토요일 오전 10시~오후 6시 / 휴관일 일요일, 공휴일
- ✔ **지원내용** 창업 멘토링, 구직의욕 유지를 위한 청년성장프로젝트, 상담, 교육, 아이디어공모전, 봉사단 운영, 텃밭사업, 소모임 지원 등
- ✔ **주 소** 서구 봉오재3로 94번길 19, 에이스타워 6층(가정동)
- ✔ **문 의** ☎ 032-560-0939



인천서구정신건강복지센터

→ 만성중증정신질환자를 위한 지역사회정신보건전달체계 및 형성을 통하여 탈원화를 돕고, 정신장애인의 재활과 사회적응을 도움으로써 인간적인 삶을 영위하고, 지역주민의 정신질환예방 및 정신건강증진을위해 다양한 서비스를 지원합니다.



인천서구정신건강복지센터

- ✔ **대 상** 서구 지역주민, 서구에 거주중인 정신질환자 및 가족
- ✔ **운영시간** 월-금요일 오전9시~오후6시
- ✔ **지원내용** 중증정신질환 관리사업, 지역사회 정신건강 위기대응 사업, 정신건강증진사업, 아동·청소년 정신건강증진사업, 자살예방사업, 중독관리사업, 청(소)년 정신건강사업 등
- ✔ **주 소** 서구 탁옥로 39, 4층(심곡동, 서구보건소 4층)
- ✔ **문 의** ☎ 032-718-0625

소망의집

→ 정신장애인에게 의료 및 사회복지서비스를 제공하여 사회복귀를 지원하는 전문 재활시설입니다. 정신장애로 인해 가정과 사회에서 소외된 이들에게 의료, 개인 및 사회적 문제 해결을 위한 다양한 복지서비스를 제공하며, 조기 치료와 재활을 통해 건강한 사회복귀를 위해 노력합니다.

- ✔ **대 상** 만 18세 이상 정신질환자 또는 정신건강상 문제가 있는 사람(자의) 정신질환자 본인 및 보호의무자 1명의 동의를 있는 사람(동의)
- ✔ **운영시간** 연중무휴
- ✔ **지원내용** 입소자의 일상생활지원, 심리·정서재활지원, 직업재활지원, 교육재활지원, 사회재활 지원, 건강관리 지원
- ✔ **주 소** 서구 심곡로 132번길 22(심곡동)
- ✔ **문 의** 소망의집 ☎ 032-563-2322

인천 가정폭력·성폭력 통합상담소

→ 법적으로 억울한 일을 당하고도 경제적 어려움이나 법을 알지 못해 호소할 길조차 찾지 못하는 분들을 위한 무료 법률상담 및 여성폭력 피해자와 그 가족의 후유증을 최소화하고 회복을 돕고자 다양한 상담과 교육을 지원합니다.



대한가정법률복지상담원

- ✔ **대 상** 지역주민(법률상담 필요 및 폭력피해자와 그 가족)
- ✔ **운영시간** 월~금요일 오전9시~오후6시
- ✔ **지원내용** 가정폭력과 성폭력 피해자를 위한 전문 상담·보호·지원 / 24시간 전화 및 방문상담, 긴급 보호, 의료·법률 연계, 심리 상담 등 피해자의 신속하고 안전한 회복을 돕는 맞춤형 서비스
- ✔ **주 소** 서구 봉오대로 318번길 21(가정동, 하나3차아파트 상가동 2층)
- ✔ **문 의** ☎ 032-564-1366



인천서구지역자활센터

→ 전국 최대 규모인 16개의 자활사업단 운영과 5개의 자활기업설립을 통하여 지역 저소득 주민들의 자활 자립을 지원하고 있습니다.



인천서구지역자활센터

- ✔ **대 상** 만 18세~64세의 조건부수급자, 만18세 이상의 일반수급자, 자활특례자, 차상위자
- ✔ **운영시간** 월~금요일 오전9시~오후6시(상황에 따라 변동 가능)
- ✔ **지원내용** 시장진입형, 사회서비스형, 사례관리 등
- ✔ **주 소** 서구 원창로 76(원창동)
- ✔ **문 의** ☎ 032-569-1491



노숙인 복지시설

→ 노숙인들의 생활지원과 자립을 돕는 다양한 복지 서비스를 제공합니다.

- ♥ **대 상** 주거와 생계 수단을 상실한 사람들
- ♥ **운영시간** 연중무휴
- ♥ **지원내용** 사회복지사업, 직업재활사업, 의료지원사업 등
- ♥ **문 의**

구분	시설명	소재지	전화번호
노숙인 재활시설	은혜의집	서구 심곡로132번길 22(심곡동)	032-590-8500
노숙인 요양시설	광명의집	서구 새오개로16번길 7-4(석남동)	032-576-3347

서구자원봉사센터

→ 신나고 즐거운 자원봉사활동을 위해 다양한 영역에서 자원봉사 활성화 사업으로 실천 지향을 이루고자 노력하고 있습니다.



- ♥ **대 상** 자원봉사를 하고자 하는 개인 또는 단체(회원 10명 이상)
- ♥ **운영시간** 월~금요일 오전9시~오후6시(상황에 따라 변동 가능)
- ♥ **지원내용** 홍보사업, 교육사업, 각종 봉사단 운영, 협조체계 구축 및 지원사업 등
- ♥ **주 소** 서구 도요지로 202번길 6(검암동)
- ♥ **문 의** ☎ 032-568-1365

인천광역시 서구지역사회보장협의체

→ 지역의 사회보장을 증진하고 사회보장과 관련된 서비스를 제공하는 관계 기관·법인·단체·시설과 연계·협력을 위해 시군구 단위로 설치하는 민·관 협력 기구입니다.

- ♥ **대 상** 사회보장을 제공하는 민간과 공공의 기관·법인·단체·시설
- ♥ **운영시간** 월~금요일 오전9시~오후6시(상황에 따라 변동 가능)
- ♥ **지원내용** 협의체 회의 운영, 구 협의체 활성화 사업, 동 협의체 활성화 사업, 자원연계사업 등
- ♥ **주 소** 서구 서곶로369번길 17(연희동, 복지어울림센터 4층)
- ♥ **문 의** ☎ 032-566-4297

인천서구문화재단

→ 지역 주민의 문화 향유 기회를 확대하고, 지역 예술인과 문화예술 활동을 적극적으로 지원하기 위해 설립된 공공 문화 전문기관입니다. 서구청이 설립한 재단으로, 문화예술을 통해 더 풍요롭고 건강한 지역사회를 만드는 것을 목표로 다양한 사업을 운영하고 있습니다.



인천서구문화재단

- ♥ **대 상** 서구 주민 누구나
- ♥ **운영시간** 월~금요일 오전9시~오후6시(상황에 따라 변동 가능)
- ♥ **지원내용** 서구립예술단 운영, 각종 지역축제 운영, 문화예술교육 기획 및 운영, 정책개발 및 시행 등
- ♥ **주 소** 서구 서달로 190(가정동)
- ♥ **문 의** ☎ 032-564-1366

서구 관내 시립·구립 도서관

- ♥ **대 상** 서구 주민 누구나
- ♥ **운영시간** 화~금요일 오전9시~저녁8시 / 토~일요일 오전9시~저녁6시
(도서관별로 다르므로 문의처로 연락 후 이용 바람)
- ♥ **지원내용** 도서관 이용, 각종 문화 행사, 전자도서관 등
- ♥ **문 의**

시설명	소재지	전화번호
검암도서관	서구 검암로20번길 20	032-567-1160
석남도서관	서구 서달로 137번길 6-12	032-575-2600
검단도서관	서구 완정로98번길 18	032-510-6041
심곡도서관	서구 심곡로 31	032-568-0133
신석도서관	서구 염곡로 299	032-510-6012
단봉늘봄도서관	서구 오동로 25	032-510-6008
서구도서관	서구 건지로334번길 45	032-585-7100
가재울꿈어린이도서관	서구 건지로334번길 45	032-585-7100
청라호수도서관	서구 크리스탈로 59	032-563-9579
청라국제도서관	서구 담지로 24	032-562-6823
마전도서관	서구 원당대로 563	032-510-6074



06

사회복지 기관단체 현황



사회복지관

시설명	소재지	전화번호
인천기독교종합사회복지관	서구 심곡로124번길 10(심곡동)	032-568-3270

노인시설

시설명	소재지	전화번호
검단노인복지관	서구 검단로502번길 15-1(마전동)	032-561-0129
더시그널하우스 청라	서구 담지로 60(청라동)	032-561-0120
마리스텔라	서구 심곡로100번길 31(심곡동)	032-280-1500
태화인천재가노인지원서비스센터	서구 심곡로124번길 10, 3층(심곡동)	032-568-3206
성광재가노인지원서비스센터	서구 봉화로 69번길 23	032-577-1590
가좌노인문화센터	서구 장고개로 387(가좌동)	032-581-7074
성모재가노인지원서비스센터	서구 탁옥로 105, 301호(심곡동, 메인프라자3차)	032-569-6796
서구재가노인지원서비스센터	서구 신석로121번길 10(석남동)	032-582-4074
서구노인복지관	서구 신석로121번길 10(석남동)	032-582-4071
서구노인인력개발센터	서구 심곡동 325-1	032-569-1363
연희노인문화센터	서구 승학로 263(심곡동)	032-569-7351
예향원	서구 세자봉로76번길 11(금곡동)	032-567-5615
청라백세실버타운	서구 로봔랜드로249번길 14(청라동)	032-582-0245

장애인시설 - 장애인복지관

시설명	소재지	전화번호
인천광역시서구장애인종합복지관	서구 드림로 284-8	032-569-1240

장애인시설 - 공동생활가정

시설명	소재지	전화번호
마전장애인공동생활가정	서구 경명대로 698-4 대국빌라 B/201	032-568-8051
예그리나 공동생활가정 2호	서구 연희로28번길 17-1, 301호(연희동)	032-566-5988
인정장애인공동생활가정1호	서구 승학로506번안길 57, 103동 203호(검암동, 해피하임빌)	032-563-8004
인정장애인공동생활가정2호	서구 승학로506번안길 57, 103동 303호(검암동, 해피하임빌)	032-563-8005
인정장애인공동생활가정3호	서구 승학로506번안길 57, 103동 202호(검암동, 해피하임빌)	032-567-7319
인정장애인공동생활가정5호	서구 승학로506번안길 57, 103동 302호(검암동, 해피하임빌)	032-567-7447
참빛장애인공동생활가정1호	서구 여우재로86번길 4, 1층(가좌동)	032-575-7156
참빛장애인공동생활가정2호	서구 여우재로86번길 4, 2층(가좌동)	032-575-7156
한원 장애인공동생활가정	서구 공촌동 307번지 33호 대국빌라 A동 102호	070-7517-1347

장애인시설 - 보호작업장

시설명	소재지	전화번호
그린페이퍼	서구 보들로 158(오류동, 검단지식산업센터 블루텍 공존동 103~106호, 319~321호)	032-566-8980
꿈돌이장애인보호작업장	서구 청라에메랄드로102번길 26(청라동, 서진프라자 제3층 제305호, 제306호)	032-563-8432
두드림보호작업장	서구 드림로 284-8(백석동)	032-569-1267
사회복지법인 인정재단 인정누리	서구 검단로 571, 2동(마전동)	032-574-0457
예진원	서구 심곡로124번길 10(심곡동)	032-568-3276
인천시립장애인예술단	서구 북향로32번길 37(원창동)	032-573-0304
창익	서구 북향로120번길 13-6, C동 1층(원창동)	032-568-1254
호인세상	서구 검단로 571, 1동(마전동)	032-574-0250

장애인시설 - 주간이용시설

시설명	소재지	전화번호
구립 서로이음장애인주간보호센터	서구 완정로 153, 4층 1호(왕길동, 이레메디칼센터)	032-567-2365
느티나무	서구 심곡로100번길 8-11(심곡동)	070-8633-8246
인천광역시서구청장애인주간이용센터	서구 드림로 284-8(백석동)	032-569-1244
태화인천장애인주간보호센터	서구 심곡로124번길 10(심곡동)	032-568-3247
해피로드장애인주간보호센터	서구 가정로125번길 12, 2층(가좌동)	032-574-7041

장애인시설 - 장애인교육센터

시설명	소재지	전화번호
서구발달장애인평생교육센터	서구 봉수대로 539	032-583-7942

지역아동센터

시설명	소재지	전화번호
BTC지역아동센터	서구 심곡로 193-14, 3층(연희동)	032-568-6691
가좌지역아동센터	서구 여우재로 99, 2층(가좌동)	032-581-9669
검단지역아동센터	서구 검단로501번길 69(마전동)	070-7717-7582
그레이스힐검단지역아동센터	서구 검단로623번길 13(마전동)	032-566-8920
꿈나무지역아동센터	서구 가석로156번길 14, 3층(가좌동)	032-577-4025
꿈이자라는지역아동센터	서구 건지로318번안길 17(가좌동, 2층, 3층일부(302호))	032-577-6239
내일을여는교실지역아동센터	서구 율도로 109, 202호(가정동, 진흥아파트)	032-577-5218
늘푸른지역아동센터	서구 가정로126번길 29, 3층(가좌동)	032-575-7500
백합지역아동센터	서구 장고개로287번길 6-2, 202호(가좌동, 성광빌딩)	032-577-4075
새벽공부방 지역아동센터	서구 장고개로 264(가좌동)	032-582-2862
새일꾼지역아동센터	서구 승학로 382번길 6	032-564-0675

시설명	소재지	전화번호
샘물지역아동센터	서구 염곡로383번길 24(신현동)	032-568-3391
서곶지역아동센터	서구 승학로287번길 27, 2층(연희동)	070-7783-6900
서구 공립지역아동센터	서구 율도로16번길 18(석남동, 서구 공립지역아동센터)	032-582-1701
서로사랑하는지역아동센터	서구 완정로10번길 8(마전동)	032-565-5060
석남지역아동센터	서구 서달로137번길 13, 2-3층(석남동)	032-579-3654
성문지역아동센터	서구 서달로 126(석남동)	032-573-5545
심곡지역아동센터	서구 승학로 278, 301호(심곡동, 오륜빌딩)	032-562-0691
연희지역아동센터	서구 심곡로 17, 1층(심곡동)	032-562-9119
오트지역아동센터	서구 서달로123번길 14, 제301호(석남동, 청우빌딩)	032-573-5755
웅기중기지역아동센터	서구 간촌로31번길 16(연희동)	032-565-2554
위누리지역아동센터	서구 길주로142번길 24-1(석남동)	032-584-2047
은가비지역아동센터	서구 건지로284번길 3-4(가좌동, 은가비지역아동센터)	032-576-1388
진주공부방지역아동센터	서구 신진말로33번길 8-15, 2층(가좌동)	032-577-2728
푸른꿈지역아동센터	서구 검단로435번길 9-1(왕길동)	032-562-5702
푸른솔생활학교지역아동센터	서구 가정로138번길 14, 2층(가좌동)	032-577-4009
해바라기지역아동센터	서구 열우물로 247, 5층(가좌동)	032-581-4043
행복한동산지역아동센터	서구 완정로178번길 52(마전동)	032-563-3393
행복한지역아동센터	서구 염곡로 307-1, 2층(석남동)	032-581-7395
호산나지역아동센터	서구 원적로 120, 403호(가좌동)	070-7527-5213

다함께돌봄센터

시설명	소재지	전화번호
서로이음아이돌봄 다함께돌봄센터 1호점	서구 봉오재3로 14, 1층 (가정동, 가정엘에이치3단지 주민복지관2)	032-567-2123
서로이음아이돌봄 다함께돌봄센터 2호점	서구 봉오재1로 49, 2층 (신현동, 루원시티루에블리 주민복지관)	032-710-6530
서로이음아이돌봄 다함께돌봄센터 3호점	서구 청마로167번길 19 (당하동, 당하동행정복지센터 2층)	032-715-7779
서로이음아이돌봄 다함께돌봄센터 4호점	서구 비즈니스로 166 (청라동, 청라국제 업무단지 센텀 대광로제비앙 주민공동시설 B1층)	032-566-0725
서로이음아이돌봄 다함께돌봄센터 5호점	서구 가현로 41, 1층 (마전동, 대원레스피아1차아파트 주민공동시설)	032-563-2122
서로이음아이돌봄 다함께돌봄센터 6호점	서구 청라라임로 85, 102동 2층 (청라동, 청라린스트라우스아파트 주민공동시설 102동 2층)	032-567-1929
서로이음아이돌봄 다함께돌봄센터 7호점	서구 이음3로 220, 1층 (원당동, 검단LH20단지 주민공동시설 1층)	032-567-7123
서로이음아이돌봄 다함께돌봄센터 8호점	서구 매밭로 130, 1층 (당하동, 검단한신더휴어반파크 주민공동시설)	032-563-8174
서로이음아이돌봄 다함께돌봄센터 9호점	서구 이음3로 130, 1층 (당하동, 유승한내들에듀파크 주민공동시설)	032-561-1575
서로이음아이돌봄 다함께돌봄센터 10호점	서구 염곡로311번길 18-1, 2층(석남동)	032-577-8208
서로이음아이돌봄 다함께돌봄센터 11호점	서구 청라캐널로 163 (청라동, 청라29블럭호반베르디움)	032-569-6465
서로이음아이돌봄 다함께돌봄센터 12호점	서구 오동로 25 (왕길동, 오류지구도서관 1층)	032-266-0756

다문화·여성시설

시설명	소재지	전화번호
인천 가정폭력·성폭력 통합상담소	서구 봉오대로 318번길 21 3차 하나아파트 상가동 2층	032-564-1366
인천서구가족센터	서구 경명대로693번길 6(공촌동)	032-569-1560
인천서구여성인력개발센터	서구 가정로 350(가정동, 주암프라자)	032-577-6091

기타

시설명	소재지	전화번호
광명의집	서구 새오개로16번길 7-4(석남동)	032-576-3347
서구푸드마켓1호점	서구 간촌로 35-12, 한도빌딩 1층(연희동)	032-562-4077
서구푸드마켓2호점	서구 거북로 124(석남동)	032-584-1377
서구푸드뱅크	서구 신석로121번길 10(석남동)	070-8177-4215
소망의집	서구 심곡로132번길	032-563-2322
은혜의집	서구 심곡로132번길	032-590-8500
인천광역시서구정신건강복지센터	서구 탁옥로 39(심곡동)	032-718-0625
인천서구지역자활센터	서구 원창로 76(원창동)	032-569-1491
서구태화푸드뱅크	서구 심곡로124번길 10(심곡동)	032-564-1377

행정복지센터

→ 행정복지센터는 지역 주민의 복지 창구 역할을 하고 지역주민을 위한 다양한 복지 서비스를 제공하고 있습니다.

구분	소재지	전화번호	구분	소재지	전화번호
검암 경서	서구 승학로 480	032-718-3525 032-718-3517	가좌1	서구 가정로112번길 10	032-718-5110 032-718-5137
연희	서구 간촌로 12	032-718-3565 032-718-3572	가좌2	서구 장고개로309번길 4	032-718-5165
청라1	서구 청라라임로 58	032-718-3603	가좌3	서구 원적로57번길 4	032-718-5202 032-718-5214
청라2	서구 청라캐널로 269	032-718-3652	가좌4	서구 장고개로280번길 14	032-718-5244
청라3	서구 청라한내로 89	032-718-3690	검단	서구 검단로529번길 14	032-718-5283 032-718-5295
가정1	서구 가정로 406번길 25	032-718-3724 032-718-3735	불로 대곡	서구 검단로 814	032-718-5327
가정2	서구 서곶로 100	032-718-3752	원당	서구 고산로 24	032-718-5366
가정3	서구 서달로 179번길 12-16	032-718-3792	당하	서구 청마로167번길 19	032-718-5408
신현 원창	서구 새오개로 78번길 16	032-718-3842 032-718-3854	오류 왕길	서구 봉화로 42	032-718-5447
석남1	서구 가정로 228, 5층	032-718-3884 032-718-3892	마전	서구 완정로 10번길 14	032-718-5485
석남2	서구 거북로 116	032-718-3831 032-718-3925	아라 1동	서구 이음2로 20	032-718-5560
석남3	서구 서달로 107	032-718-3965 032-718-3973	아라 2동	서구 바리미로 23, 4층	032-718-5501

인천서구복지재단

→ 인천서구복지재단은 서구 맞춤형 복지를 실현하기 위해 2024년 3월 설립된 인천광역시 서구 출연기관입니다. 서구민의 다양한 복지수요에 부응하고 복지서비스의 전문성을 증진하여 내실 있는 사회복지서비스를 제공함으로써 지역사회복지에 기여하고 있습니다.

☑ 주요사업

지역사회 자원연계사업

유관기관 협약 및 지역사회 자원 연계를 통해 서구 주민의 다양한 복지수요 대응과 맞춤형 복지실현

조사연구사업

서구 지역 복지현황 및 특성 등을 분석·연구하여 서구에 적용 가능한 복지 모델 연구·개발

사회복지 종사자 지원사업

서구 사회복지종사자 대상으로 다양한 프로그램을 제공하여 종사자 소진 예방 및 복지 서비스의 질 향상 도모

인적자원 발굴사업

주민참여와 지역사회복지 향상을 위해 지역사회 인적자원 발굴 및 네트워크 활성화

주요행사

서구 사회복지 페스티벌, 서로 나눔 김장 대축제, 나눔문화 확산 성과보고회

☑ 소재지

서구 서곶로 369번길 17, 복지어울림센터 4층

☑ 전화번호

☎ 032-565-9028



2025 인천서구 복지자원 지도

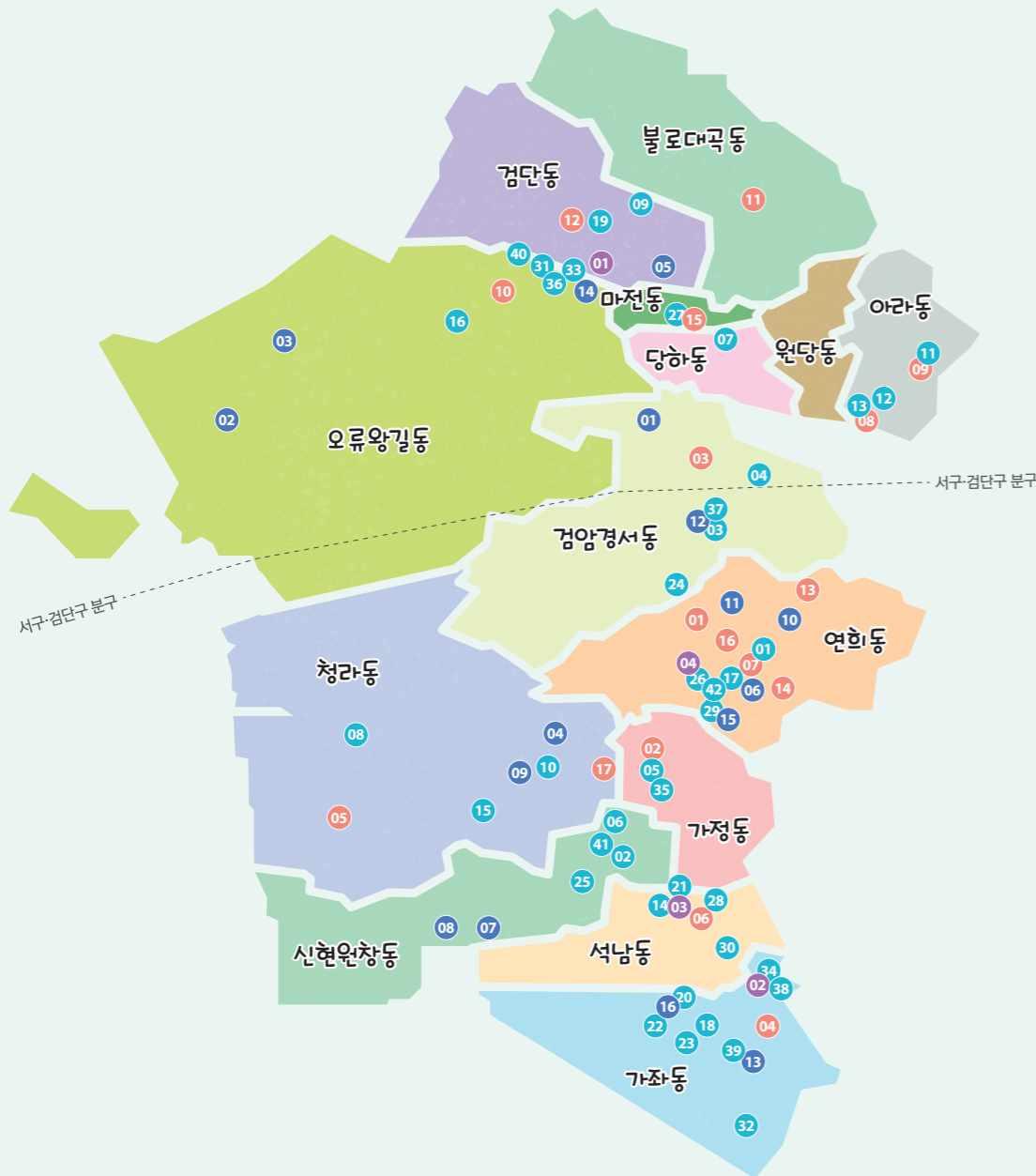

영유아

- 01 서구 육아종합지원센터
- 02 아이사랑꿈터 1호점(신현동)
- 03 아이사랑꿈터 2호점(검암동)
- 04 아이사랑꿈터 3호점(가좌동)
- 05 아이사랑꿈터 4호점(청라동)
- 06 아이사랑꿈터 5호점(가좌1동)
- 07 아이사랑꿈터 6호점(연희동)
- 08 아이사랑꿈터 7호점(당하동)
- 09 아이사랑꿈터 8호점(원당동)
- 10 아이사랑꿈터 9호점(왕길동)
- 11 아이사랑꿈터 10호점(불로동)
- 12 검단공동육아나눔터
- 13 연희공동육아나눔터
- 14 신세계이마트희망장난감도서관 (태화장난감놀이터)
- 15 도담도담장난감월드 검단점
- 16 도담도담장난감월드 연희점
- 17 서구장난감수리센터

아동·청소년

- 01 온이음센터
학교폭력대응센터
학습클리닉지원센터
학부모상담지원센터
- 02 제1위(Wee)센터
- 03 제2위(Wee)센터
- 04 특수교육지원센터
- 05 서로이음아이돌봄
다함께돌봄센터 1호점
- 06 서로이음아이돌봄
다함께돌봄센터 2호점
- 07 서로이음아이돌봄
다함께돌봄센터 3호점
- 08 서로이음아이돌봄
다함께돌봄센터 4호점
- 09 서로이음아이돌봄
다함께돌봄센터 5호점
- 10 서로이음아이돌봄
다함께돌봄센터 6호점
- 11 서로이음아이돌봄
다함께돌봄센터 7호점

- 12 서로이음아이돌봄
다함께돌봄센터 8호점
- 13 서로이음아이돌봄
다함께돌봄센터 9호점
- 14 서로이음아이돌봄
다함께돌봄센터 10호점
- 15 서로이음아이돌봄
다함께돌봄센터 11호점
- 16 서로이음아이돌봄
다함께돌봄센터 12호점
- 17 BTC지역아동센터
웅기종기지역아동센터
- 18 가좌지역아동센터
- 19 검단지역아동센터
그레이스힐검단지역아동센터
- 20 꿈나무지역아동센터
꿈이자라는지역아동센터
진주공부방지역아동센터
- 21 내일을여는교실지역아동센터
서구 공립지역아동센터
- 22 늘푸른지역아동센터
은가버지역아동센터
푸른솔생활학교지역아동센터
- 23 백항지역아동센터
새벽공부방지역아동센터
- 24 새일곶지역아동센터
- 25 샘물지역아동센터
행복한지역아동센터
- 26 서곶지역아동센터
심곡지역아동센터
- 27 서로사랑하는지역아동센터
- 28 석남지역아동센터
성문지역아동센터
오토지역아동센터
- 29 연희지역아동센터
- 30 위누리지역아동센터
- 31 푸른곶지역아동센터
- 32 해바라기지역아동센터
- 33 행복한동산지역아동센터
- 34 호산나지역아동센터
- 35 청년센터 서구1393
- 36 인천서부아동보호전문기관

- 37 인천검암아동보호전문기관
- 38 서구청소년상담복지센터
서구학교밖청소년상담복지센터
- 39 가정청소년센터
- 40 검단청소년센터
- 41 서구청소년센터
서구 청소년 방과후아카데미
- 42 연희청소년센터

장애인

- 01 인천광역시서구장애인종합복지관
두드림보호작업장
인천광역시서구장애인주간이용센터
- 02 인천광역시 서구 구립장애인
직업재활시설
- 03 그린페이퍼
- 04 꿈돌이 장애인보호작업장
- 05 사회복지법인인정재단 인정누리
호인세상
- 06 예진원
태화인천장애인주간보호센터
- 07 인천시립장애인예술단
- 08 창익
- 09 인천광역시장애인생산품판매시설
- 10 마전장애인공동생활가정
한원 장애인공동생활가정
- 11 예그리나 공동생활가정 2호
- 12 인정장애인공동생활가정
- 13 참빛장애인공동생활가정
- 14 구립 서로이음장애인주간보호센터
- 15 느티나무 장애인주간보호센터
- 16 해피로드장애인주간보호센터

노인

- 01 검단노인복지관
- 02 가좌노인문화센터
- 03 서구노인복지관
- 04 연희노인문화센터
서구노인인력개발센터

2025
인천 서구 복지서비스
한눈에

발행일 2025. 11
발행처 인천서구복지재단
인천 서구 서곶로 369번길 17
복지어울림센터 4층 TEL. 032-565-9028
디자인 DESIGN편집 TEL. 032-740-6480

※ 이 책은 저작권법에 따라 보호받는 저작물이므로 무단전재와 복제를 금지합니다.

※ 안내 책자에 수록된 자료에 대해 의견이 있으신 경우, 인천서구복지재단 교육연구팀(☎ 070-4151-2465)으로 연락주시면
부족한 부분을 보완·발전시켜 자원안내서 제작에 참고하겠습니다.