제4기('19~'22) 지역사회보장계획
2021년도 연차별 시행계획

인천광역시 서구

제 출 문

인천광역시 서구 제4기 지역사회보장계획의 2021년도 연차별 시행계획을 제출합니다.

2020. 12.

심의일자 : 2020. 12. 11.

의회보고일 : 2020. 12. 15.

인천광역시 서구청장

이 재 현

인천광역시장 귀하

심 의 의 결 서

안전	제4기 서구지역사회보장계획 관련 2021년 연차별 시행계획 심의
----	-------------------------------------

【심의내용】

제4기 지역사회보장계획 관련 2021년 연차별 지역사회보장계획을 아래와 같이 심의함.

2020. 12.

인천광역시 서구지역사회보장협의체

【심의위원】

성명	심의의결 (가,부)		서명	성명	심의의결 (가,부)		서명
	가	부			가	부	
이재현	(가)	부	이재현	정관성	(가)	부	정관성
오진종	(가)	부	오진종	정진모	(가)	부	정진모
박호추	가	부		조영정	(가)	부	조영정
이윤정	(가)	부	이윤정	송은선	(가)	부	송은선
허은주	(가)	부	허은주	김명동	(가)	부	김명동
임춘민	가	부		정서연	(가)	부	정서연
연미숙	가	부		김재웅	(가)	부	김재웅
김의태	(가)	부	김의태	강유경	(가)	부	강유경
김은이	(가)	부	김은이	황형철	(가)	부	황형철
김현식	가	부		장준혁	(가)	부	장준혁
장동백	(가)	부	장동백	임남순	(가)	부	임남순
김대중	(가)	부	김대중	류지용	(가)	부	류지용

◆ 목 차 ◆

1. 2021년도 연차별 시행계획의 개요

1) 연차별 시행계획의 체계	
(1) 연차별 시행계획의 사업 구성 체계	11
(2) 분야별 추진전략, 중점 추진사업, 세부사업 성과지표 및 예산	12
(3) 연차별 시행계획 변경 내용(전년도 연차별 시행계획 대비)	16
2) 연차별 시행계획의 특징 및 방향	
(1) 연차별 시행계획의 방향과 중점 추진 사항	18
(2) 연차별 시행계획 수립을 위한 고려사항	20
(3) 지역사회보장 여건(수요 및 공급)	22
3) 계획 수립 TF 구성·운영	
(1) 시행계획 수립 TF 구성	27
(2) 시행계획 수립 TF 운영 결과	28

2. 연차별 시행계획에 대한 모니터링 계획

1) 이행점검 모니터링	
(1) 모니터링 및 평가체계 구성	31
(2) 모니터링 및 평가계획 수립	32
2) 결과확인(자체평가) 모니터링	
(1) 모니터링 및 평가체계 구성	33
(2) 모니터링 및 평가계획 수립	34

3. 연차별 시행계획의 재정·행정 계획

1) 재정 계획	
(1) 재정 계획 개요	37
(2) 세부사업 예산 투입 계획	39

- 2) 행정 계획
 - (1) 조직 및 인력 운용 관리 개선 계획 41
 - (2) 사회보장 급여 제공 및 관리 개선 계획(사각지대 발굴 및 지원 부정수급방지 방안 등) 43
- 3) 인적 안전망[명예사회복지공무원] 확충 및 운영 계획
 - (1) 인적 안전망 구성의 다양화 및 확충 계획 45
 - (2) 지역별 구성 목표 46
- 4) 복지자원 및 시설 확충 계획 47

4. 지역주민의 참여도 및 민관협력 계획

- 1) 지역사회보장협의체 활성화 추진계획 51
- 2) 지역주민 참여도 활성화와 민관협력 체계 구축 계획 53

- [참고1] 지자체 사회보장관련 전체 사업 목록 55
- [붙임1] 연차별 시행계획의 세부 사업별 시행 계획 71
- [붙임2] 제4기 지역사회보장계획 수립 후 연차별 시행계획 변경 내용 153

1

2021년도 연차별 시행계획의 개요

1. 2021년도 연차별 시행계획의 개요

1) 연차별 시행계획의 체계

(1) 연차별 시행계획의 사업 구성 체계

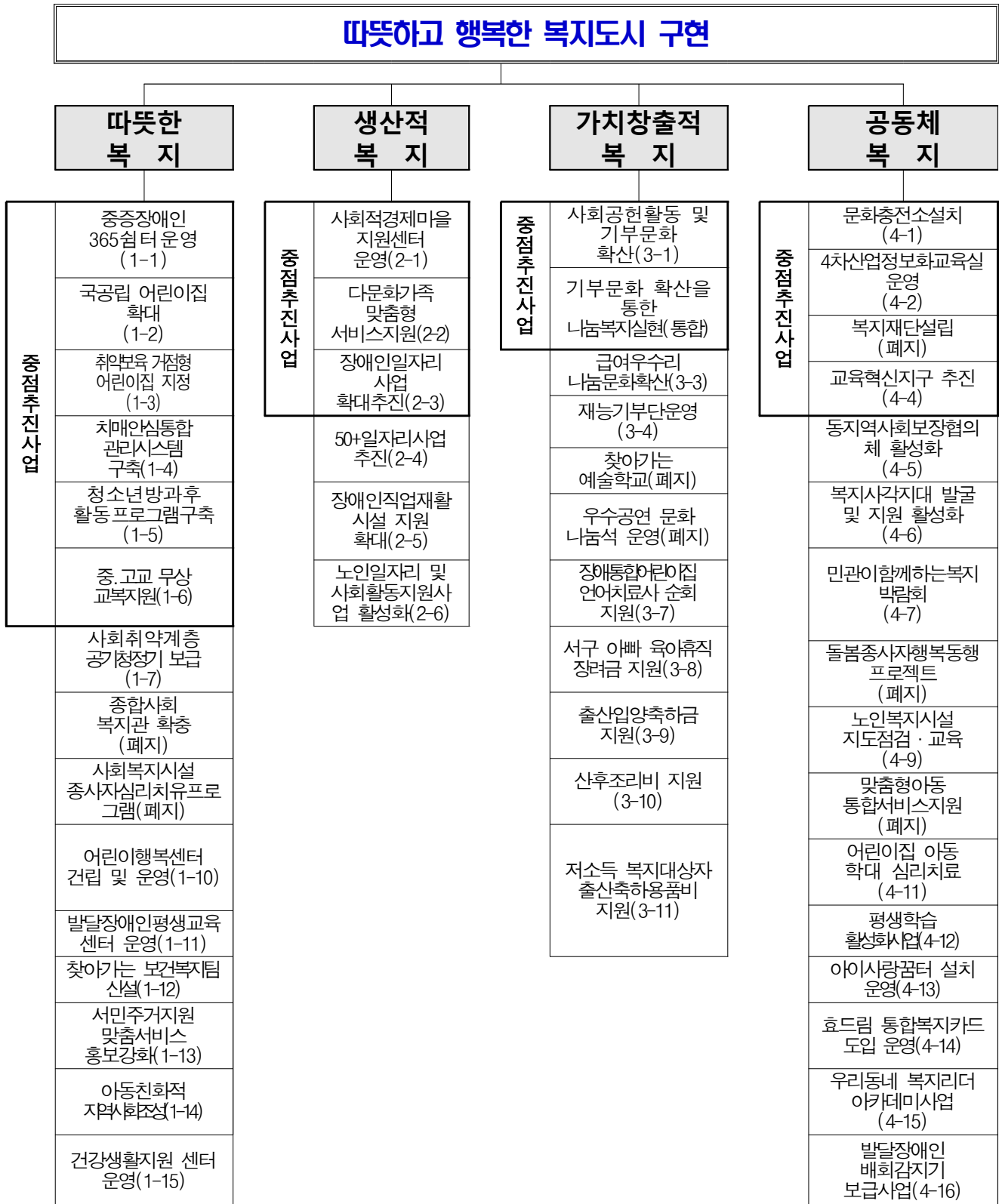

(2) 분야별 추진전략, 중점 추진사업, 세부사업 성과지표 및 예산

사업 번호	사업명	중점 추진 사업 여부 (○,×)	성과지표					예산(백만원)					사업 변경이력	
			성과지표명 (단위)	'18년	'19년	'20년	'21년	'22년	'18년	'19년	'20년	'21년		'22년
따뜻한 복지			지역사회보장지표 반영											
1-1	중증장애인 365쉼터 운영	○	신규설치수	-	1	-	1	1	-	50	-	990	100	2021년 신규
1-2	국공립어린이 집 확대	○	신규설치수	-	9	3	6	6	-	1,125	240	720	720	
1-3	취약보육 거점형 어린이집 지정 운영	○	프로그램 운영 횟수	-	-	-	10	15	-	-	-	3	5	지표 변경
1-4	치매안심통합 관리시스템 구축	○	치매치료관리비 지원 대상자 비율	-	-	-	20	25	-	-	-	275	300	지표 변경
1-5	청소년방과후 활동프로그램 구축	○	참여자 만족도 조사	-	95	95	95	96	-					
1-6	중고교 무상교복지원	○	교복비 지원율	-	100	100	100	100	-	2,730	2,952	2,807	2,700	
1-7	사회취약계층 공기청정기 보급	×	계획대비 공기청정기 보급율	-	95	100	100	100	-	126	25	30	35	
1-8	종합사회복지 관 확충	×	종합사회복지관 건립 추진율	-	5	-	-	-	-	-	-	-	-	2021년 폐지
1-9	사회복지시설 종사자 심리치유 프로그램	×	사업추진율	-	90	92	-	-	17	17	-	-	-	2021년 폐지
1-10	어린이행복센 터 건립 및 운영	×	건립공사 진행율	-	-	5	10	15	-	-	2,083	2,000	2,000	
1-11	발달장애인평 생교육센터 운영	×	센터 이용율	-	80	95	95	100	-	1,165	1,179	1,228	1,300	지표 변경
1-12	찾아가는 보건복지팀 신설	×	찾아가는 보건복지팀 신설수	-	-	4	2	2	-	315	1,225	1,800	2,600	
1-13	서민주거지원 맞춤서비스 홍보강화	×	상하반기 홍보율	-	90	90	90	90	-	-	-	-	-	
1-14	아동친화적 지역사회조성	×	아동권리교육	-	20	20	20	22	-	180	130	140	160	
1-15	건강생활지원 센터 운영	×	건강생활지원 센터 연간이용율	-	23	23	24	25	353	362	367	387	389	

* 주: '18년은 결과보고서의 실적을 기재하고, '19년~'22년은 제4기 지역사회보장계획 목표액을 기재

1. 2021년도 연차별 시행계획의 개요

사업 번호	사업명	중점 추진 사업 여부 (○,×)	성과지표					예산(백만원)					사업 변경이력	
			성과지표명 (단위)	'18년	'19년	'20년	'21년	'22년	'18년	'19년	'20년	'21년		'22년
생산적 복지			지역사회보장지표 반영											
2-1	사회적경제마을지원센터 운영	○	센터 이용자수	-	100	360	400	450	-	443	1,035	1,138	1,251	
2-2	다문화가족 맞춤형서비스 지원	○	서비스 만족도	-	90	90	90	90	81	117	101	108	120	
2-3	장애인일자 리 사업 확대추진	○	사업량 대비 고용율	90	90	92	93	94	1,286	1,809	2,018	2,302	2,500	
2-4	50+일자리 지원센터 설치	×	취업건수	-	-	2,003	2,100	2,200	-	-	451	271	300	
2-5	장애인직업 재활시설 지원확대	×	시설 정원 대비 고용율	92	92	92	93	94	3,666	4,414	4,278	4,300	4,500	
2-6	노인일자리 및 사회활동 지원사업 활성화	×	참여자 만족도	-	80	85	87	90	8,712	10,553	16,568	16,929	17,100	
가치창출적 복지			지역사회보장지표 반영											
3-1	사회공헌활동 및 기부문화 확산	○	사회공헌 활동 증가율	-	3	3	5	6	-	-	-	-	-	
3-2	기부문화 확산을 통한 나눔복지 실현	○	후원연계 증가율	-	3	3	-	-	-	-	-	-	-	3-1 통합
3-3	급여우수리 나눔문화 확산	○	현원 대비 모금 참여율	-	50	55	57	60	-	-	-	-	-	
3-4	재능기부단 운영	×	자원봉사 참여율	-	90	90	90	91	4	7	7	9	9	
3-5	찾아가는 예술학교	×	교육프로그램 참여율	-	90	-	-	-	-	50	-	-	-	2020년 폐지
3-6	우수공연 문화나눔석 운영	×	문화나눔석 달성율	-	60	-	-	-	-	205	-	-	-	2020년 폐지
3-7	장애통합어 린이집 언어치료사 순회 지원	×	수혜대상 아동수	-	-	20	50	60	-	-	75	96	100	
3-8	서구 아빠 육아휴직 장려금 지원	×	수혜율	-	-	25	50	55	-	-	540	600	650	

제4기('19~'22) 지역사회보장계획 2021년도 연차별 시행계획

사업 번호	사업명	중점 추진 사업 여부 (○,×)	성과지표					예산(백만원)					사업 변경이력	
			성과지표명 (단위)	'18년	'19년	'20년	'21년	'22년	'18년	'19년	'20년	'21년		'22년
가치창출적 복지			지역사회보장지표 반영											
3-9	출산입양 축하금 지원	×	수혜율	-	-	80	80	82	-	-	3,803	3,991	4,192	
3-10	산후조리비 지원(신규)	×	수혜율	-	-	80	82	85	-	-	2,291	2,405	2,525	
3-11	저소득 복지대상자 출산축하 용품비 지원	×	수혜율	-	-	80	82	85	-	-	30	32	34	
공동체 복지			지역사회보장지표 반영											
4-1	문화충전소 설치	○	문화충전소 설치개수	-	5	10	30	50	-	51	75	100	150	
4-2	4차 산업 정보화교육 실운영	○	참여자 만족도 조사	-	93	95	96	97	-	104	80	85	90	
4-3	효율적 복지전달체 계 구축을 위한 복지재단 설립	○	복지재단설립 추진율	-	70	70	-	-	-	19	-	-	-	2021년 폐지
4-4	교육혁신지 구 추진	○	마을학교 운영	-	75	70	72	75	-	1,332	1,170	1,200	1,300	
4-5	동 지역사회보 장 협의체를 통한 지역복지 활성화	×	동 보장협의체 운영실적	-	90	92	93	94	-	74	62	70	80	
4-6	복지사각지 대 발굴 및 지원 활성화	×	복지사각지대 발굴 및 처리율	-	90	91	92	93	-	-	-	-	-	
4-7	민관이 함께 하는 복지박람회	×	목표대비 참석율	-	90	93	94	95	41	40	40	40	40	
4-8	돌봄 종사자를 위한 행복동행 프로젝트	×	프로그램 참여자 만족도	-	80	82	-	-	-	1	1	-	-	2021년 폐지
4-9	노인복지시 설 전문성 강화를 위한 지도점검 교육	×	교육참여율	-	75	80	81	82	2	2	2	3	3	
4-10	맞춤형 아동통합서 비스 지원	×	취약계층 대비 사례관리아동 비율	-	14	16	-	-	369	373	409	-	-	2021년 제외

1. 2021년도 연차별 시행계획의 개요

사업 번호	사업명	중점 추진 사업 여부 (○,×)	성과지표					예산(백만원)					사업 변경이력	
			성과지표명 (단위)	'18년	'19년	'20년	'21년	'22년	'18년	'19년	'20년	'21년		'22년
	공동체 복지		지역사회보장지표 반영											
4-11	어린이집아 동학대 심리치료 지원	×	전년대비 만족도	-	85	85	86	87	8	8	8	9	10	
4-12	평생학습 활성화 사업	×	프로그램참여율	-	90	93	95	96	-	86	50	60	70	
4-13	아이사랑꿈 터 설치 운영	×	설치 개소수	-	1	1	5	2	-	98	140	450	300	
4-14	효드림통합 복지카드 도입 운영	×	복지카드 발급비율	-	-	90	91	92	-	-	340	417	480	
4-15	우리동네 복지리더 아카데미	×	교육 이수율											신규사업
4-16	발달장애인 안심지킴이 보급사업	×	신청 지원자수	-	-	-	600	700	-	-	-	96	110	신규사업

[3] 연차별 시행계획 변경 내용 [전년도 연차별 시행계획 대비]**① 신설 및 폐지 사업**

사업번호	사업명	변경유형	변경사유	지역사회보장협의체 심의여부 (일자)	신설변경 협의절차 이행여부 (일자/문서번호)
1-1	장애인주간보호센터 설치 운영	신설	② 자원 및 예산 변화	○ (20. 12. 11)	× (협의제외대상)
4-15	우리동네 복지리더 아카데미사업	신설	① 수요변화	○ (20. 12. 11)	× (협의제외대상)
4-16	발달장애인 배회감지기 보급사업	신설	① 수요변화	○ (20. 12. 11)	× (협의제외대상)
1-18	종합사회복지관 확충	폐지	② 자원 및 예산 변화	○ (20. 12. 11)	× (협의제외대상)
1-9	사회복지시설 종사자 심리치유프로그램	폐지	① 수요변화	○ (20. 12. 11)	× (협의제외대상)
4-3	효율적 복지전달체계 구축을 위한 복지재단 설립	폐지	③ 정책변화	○ (20. 12. 11)	× (협의제외대상)
4-8	돌봄종사자를 위한 행복동행 프로젝트	폐지	① 수요변화	○ (20. 12. 11)	× (협의제외대상)
4-10	맞춤형 아동통합서비스 지원	제외	⑥ 국고보조사업(보편사업) 제외	○ (20. 12. 11)	× (협의제외대상)

② 변경 사업

사업 번호	사업명	변경내용		변경사유	지역사회보장 협의체 심의여부 (일자)	신설변경 협의절차 이행여부 (일자/문서번호)
		전	후			
1-3	취약보육 거점형 어린이집 지정 운영	(성과지표) 취약보육 월평균 이용아동 수	코로나19로 인한 보육환경 변화로 연장 보육 수요 감소하여 성과지표를 프로그램 운영 횟수로 변경	① 수요변화에 따른 성과목표치의 변경	○ (20. 12. 11)	× (협의제외대상)
1-4	치매안심통합관리 시스템 구축	(성과지표) 치매예방교실 운영	(성과지표) 치매치료관리비 지원 대상자 수로 변경	① 수요변화에 따른 성과목표치의 변경	○ (20. 12. 11)	× (협의제외대상)
1-11	발달장애인평생교육 센터 운영	(성과지표) 프로그램 운영실적	(성과지표) 센터이용율	④ 코로나19로 인한 시설운영 환경변화	○ (20. 12. 11)	× (협의제외대상)
1-12	찾아가는 보건복지팀 신설	(성과지표) 팀 신설	(성과지표) 팀 신설 및 인력확충	④ 인력확충 측면에서 성과지표를 넓힘	○ (20. 12. 11)	× (협의제외대상)

2) 연차별 시행계획의 특징 및 방향

(1) 연차별 시행계획의 방향과 중점 추진 사항

가. 연차별 시행계획의 방향

- 공공·민간의 상호 협력체계를 통한 구민 삶의 질 향상 도모
 - 사회보장기본계획 및 민선7기 공약을 최대한 반영한 계획의 실효성 강화
 - 주민의 복지수요와 복지자원, 복지정책에 대한 종합적인 분석 및 의견수렴을 토대로 실현가능한 서구만의 세부계획을 체계적으로 제시

- 지역사회보장협의체와 유기적인 협조체계 구축
 - 지역사회보장협의체 실무분과 중심의 모니터링 후 세부사업 담당자와의 소통으로 모니터링 의견 수렴 및 반영

나. 연차별 시행계획의 중점 추진 사항

- 2021년 연차별 시행계획은 제4기 지역사회보장계획의 세 번째 해로 2020년 연차별 시행계획 중 국비포함 및 사업폐지 등의 이유로 5개의 세부사업이 제외되었고, 자체사업 중심으로 3개 사업이 신규사업으로 구성됨에 따라 '따뜻하고 복지도시 구현'의 목표아래 4개의 추진전략, 15개의 중점추진사업, 40개의 세부사업으로 재구성함

- (복지전달체계 개편) 2020년부터 2022년까지 3차년 계획에 의거 주민생활과 밀접한 동 행정복지센터에 “찾아가는 보건복지서비스 확대”를 위한 복지인력 확충을 통해 보건복지서비스에 더불어, 지역 맞춤형 서비스 연계를 강화하였고, 기존의 복지대상자 뿐만 아니라 생애전환기, 위기가구 등으로 대상을 확대하여 찾아가는 보건복지 상담을 실시, 예방적 복지를 실현하고 주민중심의 접근성 높은 서비스 제공 등 복지행정 전달체계 개편 추진

- (주민체감 복지행정 구현) 자자체와 지역사회보장협의체, 지역주민 등 다양한 실천 주체들의 참여를 통해 협력적 네트워크 기능 강화, 민·관 합동 복지안전망을 구축함과 동시에 주민자치형 공공서비스의 확대 시행을 통해 찾아가는 보건복지상담, 주민력 강화 지원 등 주민이 체감할 수 있는 복지행정 구현

- (주민력 강화기반 마련) 지속되는 복지사각지대 문제 등 지역사회 복지문제의 해결을 위한 지역주민을 활용한 민간 인적 네트워크 구성의 필요성이 대두됨에 따라, 동 지역사회보장협의체 및 명예사회복지공무원에 대한 역량강화 및 활동 재정립에 대한 요구가 있어 '우리동네 복지리더 아카데미' 사업을 통해 마을리더 양성 교육 계획을 수립함.

- (저출산·고령화 대책 수립을 위한 자체사업 추진) 서구가 표방하는 '아이 낳고 싶고, 양육 하기 좋은 아이와 부모가 행복한 서구'를 위해 출산·입양축하금 지원, 차상위계층 출산축하용품 지원, 서구 아빠 육아휴직 장려금 지원 등 아이키우기 좋은 환경 조성, 또한, 구립경로당 확충 및 독거노인 응급안전안심서비스 등 노인 일자리와 노인돌봄서비스 기반 마련 등 저출산·고령화 대책을 위한 구 특색에 맞는 다양한 자체사업 발굴 추진

(2) 연차별 시행계획 수립을 위한 고려사항

가. 사회보장기본계획과의 연계성

○ 사회보장기본계획 정책 목표 및 전략 비교

부문	사회보장기본계획	'21년도 연차별 시행계획 내용
비전	국민 모두가 함께 잘사는 포용사회	따뜻하고 행복한 복지도시 구현
정책 목표 및 전략	<고용·교육> • 인적 자원의 역량 제고 및 차별없는 출발선 제공 • 일자리안정망 확충 및 적극적 노동시장 정책 강화 • 노동시장 격차 완화 및 일·생활균형 달성	• 청소년방과후 활동프로그램 구축 • 중고교 무상교복지원 • 50+일자리센터 설치 • 문화충전소 설치 • 4차산업정보화교육실 운영 • 교육혁신지구 추진 • 평생학습 활성화사업
	<소득> • 취약계층의 인간다운 삶을 위한 공공부조 제도 역할 강화 • 근로연령층 소득보장 확대 • 노후소득보장체계 확충	• 장애인일자리사업 확대추진 • 장애인직업재활시설 지원 확대 • 노인일자리 및 사회활동지원사업 활성화
	<건강> • 건강보험 보장성 강화 및 건강보장 지속가능성 제고 • 필수의료 보장 • 예방적 건강관리체계 구축	• 치매안심통합관리시스템 구축 • 사회취약계층 공기청정기 보급 • 건강생활지원센터 운영
	국민 삶의 질 향상 <사회서비스> • 생애주기별, 대상별사회서비스 확충 • 지역사회 중심 서비스보장체계 구축 • 공급체계의 공공성강화 및 신뢰성 제고	• 중증장애인365쉼터운영 • 국공립어린이집 확대 • 취약보육 거점형 어린이집 지정 • 어린이행복센터 건립 및 운영 • 발달장애인평생교육센터 운영 • 사회복지공무원 인력확충 • 서민주거지원 맞춤형서비스 홍보강화 • 아동친화적 지역사회조성 • 사회적경제지원센터 설립 • 다문화가족 맞춤형 서비스지원 • 기업의 사회공헌활동컨트론타워 • 기부문화나 확산을 통한 나눔복지실현 • 급여우수리 나눔문화확산 • 재능기부단 운영 • 동 지역사회보장협의체 활성화 • 복지사각지대 발굴 및 지원 활성화 • 노인복지시설 지도점검 교육 • 어린이집 아동 학대 심리치료 • 우리동네복지리더 아카데미사업 • 발달장애인 배회감지기 보급사업

나. 다른 중장기계획과의 연계성

- 제2차(2021~2024) 아동친화도시 추진전략 수립
 - 아동친화적 아동의 권리가 실현되는 지역사회 조성
- 2021년 아동친화도시 시행계획 수립
- 2021년 여성친화도시 조성 추진계획 수립
 - 가족친화적 환경조성, 여성의 경제 및 사회참여 확대, 지역사회 활동역량 강화 등
- 2021년 교육혁신지구 종합계획 수립
 - 구, 교육청, 학교, 주민이 소통하고 협력하여 학교 밖 마을에서도 배움을 줄 수 있는 환경을 조성하고 미래인재를 육성

다. 전년도 이행점검 모니터링 및 결과확인(자체평가) 모니터링 결과 환류

- 전년도 계획에 대한 평가 결과의 환류를 통해 사업의 지속 및 변경사항 등을 점검하고 사업내용 및 성과지표를 변경하여 보다 구체화되고 효율적인 모니터링이 될 수 있도록 함
- 계획 수립단계부터 시행 및 평가에 이르기까지 모든 단계에서 지역사회보장협의체 등 민관과 적극 협력하여 현안과제 해결을 위해 논의함
 - 지역사회보장협의체 회의, 워크숍, 역량강화 교육 등 활용
 - 1차 사업담당자 모니터링 외에 2차 지역사회보장협의체 실무분과 모니터링을 실시하여 사업담당자에게 전달하고 차기년도 계획에 적극 반영토록 함

(3) 지역사회보장 여건(수요 및 공급)

가. 2021년 지역사회보장 수요 및 공급 여건 변화

○ 서구 인구 현황

(2020. 10월말 기준, 단위:명)

구분	인구수			연령별		
	계	남	여	0-14세	15-64세	65세이상
2016년	510,733	258,117	252,616	82,262	385,752	42,719
2017년	516,017	260,649	255,368	80,788	389,100	46,129
2018년	538,596	272,153	266,443	82,462	406,159	49,975
2019년	543,417	274,474	268,943	81,379	408,982	53,056
2020년	543,365	274,441	268,924	79,232	406,998	57,135

- 2020년 10월말 기준 서구의 전체 인구는 543,365명으로 연령별로 살펴보면, 0-14세에 해당하는 유소년인구는 79,232명(14.5%), 15-64세의 생산가능 인구는 406,998(74.9%), 65세 이상 노인인구는 57,135명(10.5%)임
- 전체적으로 아동비율은 감소하고 있으나 전국 평균 13.5% 보다는 높은 편이고, 생산가능 인구 비중도 전국 평균 72.6% 보다 높아 비교적 젊고 활기있는 도시로 볼 수 있으며, 아울러 65세 이상 노인 비중도 전국 평균 13.9% 보다 낮지만 지속적으로 증가하고 있어 고령화 사회를 대비하는 다각적인 복지정책 방안이 필요함

○ 복지대상자 현황

(2020. 10월말 기준, 단위:명,세대)

구분	합계	기초수급자	한부모가족	차상위계층	기초연금	장애인연금	보육
2016년	73,561	8,940	1,914	894	24,593	2,669	34,551
2017년	75,229	9,069	1,867	1,094	26,864	2,506	33,829
2018년	78,487	10,173	2,000	1,117	29,047	2,660	33,490
2019년	80,301	11,559	2,128	1,043	31,058	2,814	31,699
2020년	81,851	13,379	2,205	1,110	33,339	2,879	28,939

* 차상위계층 : 차상위자활, 차상위계층 확인

* 보육 : 영유아보육, 유아학비 대상자

- 서구 복지대상자는 최근 5년간 약 5.4%정도의 꾸준한 증가세를 보이고 있고, 이중 기초연금이 약 40.7%, 영유아보육이 약 35.3%를 차지하고 있어 전체 복지대상자의 75% 이상을 차지하며, 노인인구의 증가로 기초연금 대상자는 매년 약 7%씩 증가하고, 반면에 보육분야는 출산율 감소 등으로 매년 약 6.5% 감소세를 보임.

○ 사회복지시설 현황

(2020.10월말 기준)

대상자별	시설유형	개소	종류(개소)
노인 (410)	생활시설	82	양로시설(2), 노인요양시설(77), 노인요양공동생활가정(2), 노인주택(1)
	이용시설	328	노인복지관(4), 재가노인복지시설(66), 노인교실(3), 노인인력개발센터(1), 경로당(254)
장애 (25)	생활시설	10	장애유형별거주시설(1), 공동생활가정(9), 정신요양(1)
	이용시설	15	장애인복지관(1), 주간보호센터(4), 재활치료시설(2), 직업재활시설(6), 생산품판매시설(1), 평생교육센터(1)
가족 (3)	이용시설	3	건강가정다문화가족지원센터(1), 가정폭력·성폭력상담소(2)
한부모 (1)	생활시설	1	모자공동생활가정(1)
영유아 (426)	이용시설	426	어린이집(국공립28, 민간159, 가정217, 직장10, 법인·단체 등6), 육아종합지원센터(1), 아이사랑꿈터(1), 장난감수리센터(1), 공동육아나눔터(3)
아동 (115)	생활시설	6	공동생활가정(6),
	이용시설	109	지역아동센터(30), 유치원(공립41, 사립37) 다함께돌봄센터(1)
청소년 (5)	이용시설	5	청소년수련관(4), 청소년상담복지센터(1)
기타시설 (4)	생활시설	2	노숙인 거주시설(2)
	이용시설	2	지역자활센터(1), 사회적경제마을지원센터(1)
지역주민 (8)	이용시설	8	종합사회복지관(1), 자원봉사센터(1), 정신건강복지센터(1), 여성인력개발센터(1), 정보교육센터(3)
바우처 제공기관 (47)	기관	47	지역사회서비스투자사업(47)

- 서구 면적의 약 32%가 청라·가정·루원씨티·검단신도시 및 원도심재생사업 등 대규모 개발사업을 추진 중 앞으로 인구가 급속히 증가하여 이로인한 사회보장에 대한 욕구는 다양해지고 증가할 것으로 예상되며, 도시의 구조가 대단위 신도심 등으로 구성될 계획에 따라 사회서비스 공급도 주민의 이동성과 다차원적 욕구를 고려한 복합 시설물의 형태로 확대될 예정이며, 사회서비스 공급의 장기적인 기획력이 요구됨
 - 생활밀착형 사회기반시설 확충을 기반으로 여러 시설을 한 부지에 건립하여 복합화하고, 여러 계층의 사람들이 함께 어우러져 이용할 수 있는 시설을 계획
 - 아동돌봄이나 노인돌봄 등은 접근성을 고려하여 소규모 시설의 확대 전략 필요

나. 수요 관련 내용

- 아동친화도시 상위단계 재인증 추진
 - 2017. 11. 17. 최초 인증받은 유니세프 아동친화도시 만료 시점에 맞춰 아동친화도시 상위단계 재인증을 추진하여 '아이 낳고 싶고 양육하기 쉽고 교육하기 좋은 서구' 조성에 매진함
 - 아동영향평가 연구용역을 2020년 하반기 시작하여 아동친화도시 인증 후 4년간의 이행성과와 지역사회 변화를 측정하고, 제1차 서구 아동친화도시 이행성과 측정을 위한 아동 설문조사도 함께 추진함
 - 2021년 상반기에 제2차 아동친화도시 기본계획 수립을 위한 연구용역을 착수하여 사전영향진단이 반영된 제2차 4개년(2021~2024) 조성전략을 수립하게 됨.

- 저출산 극복과 연계한 여성의 삶의 질 향상 및 여성친화도시 조성 추진
 - 2019년 저출산 극복 및 출산장려사업의 양적 확대를 통해 출산을 축하하고, 출산가정의 경제적 부담 경감에 기여하였으나, 일시적 현금성 지원으로 직접적인 출산율을 높이는데 한계가 있음
 - 인천여성가족재단의 인천시 양성평등실태조사 자료에 의하면 타지역에 비해 여성의 가정 내 가사분담 비율이 높은 것으로 나타나, 남성의 육아 참여 및 일·가정 생활 균형을 위한 저출산 인식개선 시책 확대 필요
 - 정부의 저출산 정책 패러다임 전환에 맞춰 지역 정책에 여성과 남성이 평등하게 참여하고 여성의 역량강화, 돌봄 및 안전이 구현되도록 여성과 남성이 함께 행복한 '여성친화도시 조성' 적극 추진 계획임.

다. 공급 관련 내용

○ 민선7기 보육·돌봄의 공약사항 선제적 대응

- 국·공립어린이집 인프라 부족에 따라 아이를 안심하고 맡길 수 있는 공공보육 인프라 확대 구축을 위해 500세대 이상 공동주택 국공립 설치 의무화 추진, 민간 어린이집 국공립 전환 등과 연계하여 2022년까지 50개소 확충 계획임
 - * 국공립어린이집 설치율 : 전국 11.06%, 인천시 9.59%, 서구 5.76%
- 국공립어린이집 연차별 확충계획

연도	2018년	2019년	2020년	2021년	2022년
총 개소수 (신규개소)	18개소	25개소 (7개소)	28개소 (3개소)	35개소 (7개소)	50개소 (15개소)
이용률	7.2%	10%	11%	13%	18%

- 공동육아·공동돌봄으로 지역내 돌봄공동체 활성화를 위해 생활 SOC 복합화사 및 공공시설, 아파트 유휴공간 등을 활용한 아이사랑꿈터, 공동육아나눔터를 지속적으로 확대 운영
- 공익형(공공형, 인천형, 열린)어린이집 확대, 보육교직원 근무여건 개선 등을 통한 양질의 보육 지원체계 마련함

○ 어린이 행복센터(가칭) 건립

- 미취학 아동부터 초등학생 연령 아동 발달특성을 고려한 교육·문화·돌봄 복합시설을 건립하여 센터 내 공립형 지역아동센터를 설치, 지역특성에 맞는 체계화된 방과 후 돌봄서비스를 제공하고자 함
- 대지면적 약 300평, 연면적 약 8,000평 규모(지하1층~지상4층)로 약 94억 원의 예산이 소요되며, 2021년에는 설계공모를 시작으로 공사발주까지 계획중에 있음.

○ 서구치매안심센터 사업 활성화

- 사각지대 없는 '치매 정복, 행복도시'를 위한 같이함께 치매조기검진 사업 추진
- 코로나19 감염병 확산으로 인해 센터 업무중단으로 치매검진이 시급한 어르신들의 진단 공백 발생에 대한 대책을 마련하기 위해 관내 병원 4개소와 협력체계(MOU)를 맺어 병원 내방객을 대상으로 치매조기검사를 추진하였고, 권역별 건강생활지원센터 및 노인복지시설 등에 찾아가는 치매조기검진 활동을 추진함.

- 민관이 함께 치매를 예방하고 관리하고자 하는 의미로 동 행정복지센터를 거점으로 치매안심마을을 지정하였고, 2019년 연희동을 시작으로 2020년에 불로대곡동, 오류왕길동을 추가 지정하여 치매안심마을 선포식을 갖고, 운영위원회를 구성함
- 마을 안에 치매안심기관을 모집하고, 행복리더를 양성하는 등 민관이 힘을 합쳐서 치매 환자가 지역사회 내에서 가족과 함께 안전한 일상생활을 영위할 수 있도록 지역사회 통합 돌봄을 강화함

○ 사회적경제마을지원센터 활성화

- 사회적경제 활성화와 마을공동체 지원을 하나의 기관에서 운영토록 하기 위해 사회적경제마을지원센터가 약 300평 규모로 2019년 10월 개소함. 사회적 경제는 일자리, 주거, 육아, 교육 등 삶과 관련된 모든 영역에서 경쟁이 아니라 상생과 나눔을 통해 더 큰 사회적 가치를 만들어 내하고자 하는 경제적 활동으로 사회적기업, 마을기업, 협동조합의 탄탄한 성장을 위해 교육 및 컨설팅, 판로지원 등을 담당함.
- 아울러 마을공동체 분야에서는 마을공동체 만들기 공모사업에 대한 현장 밀착지원, 마을활동가 역량 강화 교육 등을 통해 다양한 지역공동체간의 협력과 성장을 지원함
- 향후 센터가 주민과 소통의 거점이 됨으로써 주민들의 자치 역량을 키우고 네트워크를 활성화할 수 있을 것을 기대하며, 또한 마을공동체 만들기를 밀착지원하고 지원활동가를 양성하는 공간으로도 센터가 자리매김할 것으로 기대함.

3) 계획 수립 TF 구성·운영

(1) 시행계획 수립 TF 구성

■ 총괄 현황

구분	전체	공무원		지역사회보장협의체		지역주민		기타	
		담당자	유관부서 담당자	위원	사무국 (간사 등)	민간기관 /시설	지역주민	기타	비고
인원(명)	16	2	3	8	1	2	-	-	-
비율(%)	100%	13	19	50	6	12	-	-	-

■ 세부 구성 현황

구분	성명	소속 및 직위	역할	비고
위원장	이경남	복지정책과 복지정책팀장	지역사회보장계획 계획수립 점검 및 총괄	유관부서
위원 1	김남호	복지정책과 희망복지지원팀장	가치창출적 복지 및 공동체 복지분야 추진방향 검토, 세부사업 검토 지원 (세부사업 성과지표 및 목표, 예산 검토)	유관부서
위원 2	김명진	노인복지과 노인복지팀장	생산적 복지 및 공동체 복지분야 추진방향 검토, 세부사업 검토 지원 (세부사업 성과지표 및 목표, 예산 검토)	유관부서
위원 3	김명선	가정보육과 보육행정팀장	따뜻한 복지 및 공동체 복지분야 추진방향 검토, 세부사업 검토 지원 (세부사업 성과지표 및 목표, 예산 검토)	유관부서
위원 4	장주영	복지정책과 주무관	계획수립, 일정점검, 세부사업 검토, 모니터링 예산확보 점검, 관련부서 업무지원 등	유관부서
위원 5	류지웅	예진원 원장	민간분야 자원개발 및 의견 수렴 총괄 지역사회보장협의체 활성화 및 민관협력 방안 논의 및 방향제시 등	협의체
위원 6	김성국	청라국제병원 사회사업실 팀장	민간분야 자원개발, 협업사업 검토 지원 모니터링 계획(이행점검, 결과확인 구성 운영)	협의체
위원 7	배상애	협의체 간사	민간분야 자원개발 및 의견 수렴 총괄 지역사회보장협의체 활성화 및 민관협력 방안 논의 및 방향제시 등 모니터링 계획(이행점검, 결과확인 구성 운영)	협의체
위원 8	조정란	인천참사랑병원부설 데이케어센터장	노인분야 업무지원 및 사업검토	협의체
위원 9	정한동	인정재활관 팀장	장애인분야 업무지원 및 사업검토	협의체
위원 10	김은주	석남초등학교 교육복지사	교육, 문화분야 업무지원 및 사업검토	협의체
위원 11	임혜선	인천서구문화원 팀장	교육, 문화분야 업무지원 및 사업검토	협의체
위원 12	김수정	인천기독교종합사회 복지관 팀장	자원, 민간협력 분야 업무지원 및 사업검토 모니터링 계획(이행점검, 결과확인 구성 운영)	협의체
위원 13	정원모	국제성모병원 사회사업실 팀장	자원, 민간협력 분야 업무지원 및 사업검토	협의체
위원 14	김대중	동 지역사회보장 협의체 위원장	사각지대발굴 및 인적안전망 확충, 협의체 활성화 방안 논의 및 검토 의견 제시	지역주민
위원 15	김승환	동 협의체 연합회 간사	사각지대발굴 및 인적안전망 확충, 협의체 활성화 방안 논의 및 검토 의견 제시	지역주민

(2) 시행계획 수립 TF 운영 결과

구분	회의 일시	회의명	참석인원(명)					안건	회의 결과
			전체	공무원	지사협	주민	기타		
1	11.06	계획 수립 TF회의	12	3	8	1	-	계획 수립 방향 및 세부사업 논의 및 의견수렴 등 - 모니터링 결과 이행사항 점검 - 계획수립 방향 및 중점 추진사항에 대한 논의 확정(세부사업 반영 계획 등)	
2	11.16	계획 수립 TF회의	12	4	7	1	-	세부사업 변경사항 논의 및 모니터링 결과 반영 여부 점검 - 세부사업 신규, 폐지사업 선정 - 성과지표 변경사항 및 수정사항 논의 - 사업추진 시 건의사항 수렴 반영 계획 등	

2

연차별 시행계획에 대한 모니터링 계획

2. 연차별 시행계획에 대한 모니터링 계획

1) 이행점검 모니터링

(1) 모니터링 및 평가체계 구성

구분	성명	소속 및 직위	모니터링 세부사업	상세 역할	비고
총괄	이경남	복지정책과 팀장	• 총괄	• 지역사회보장계획 운영점검 및 평가 총괄	
총괄 분과	담당공무원	장주영	복지정책과 주무관	• 총괄	• 총괄, 담당부서 계획대비 이행정도검토 • 지역사회보장계획 일정준수, 관련부서 업무추진 지원정도 민간자원 개발 및 동원노력, 예산확보 및 집행 점검
	유관부서 공무원	김연아	복지정책과 주무관		
	협업체 위원	류지웅	예진원 원장		
	지역주민	김대중	동 협업체 위원장		
노인분과	협업체 위원	이정엽	내리요양원 사무국장	• 치매안심통합관리시스템 구축 • 노인일자리 및 사회활동지원사업 활성화 • 노인복지시설 지도점검 및 교육 • 효드림통합복지카드 운영	• 노인분야 담당부서 계획대비 이행정도검토 • 노인돌봄, 지원 지역사회보장계획 일정준수, 관련부서 업무추진 지원정도 민간자원 개발 및 동원노력, 예산확보 및 집행점검
	협업체 위원	김수연	생수실버하우수 원장		
	협업체 위원	차형찬	연희노인문화센터 팀장		
	유관부서 공무원	김세진	노인복지과 주무관		
장애인분과	협업체 위원	임상원	두드림보호작업장 재활교사	• 중증장애인365쉼터 운영 • 발달장애인평생교육센터 운영 • 장애인일자리사업 확대 추진 • 장애인직업재활시설 지원 확대 • 장애통합어린이집 언어치료사 순회지원	• 장애인분야 담당부서 계획대비 이행정도 검토 • 장애인돌봄 지원 지역사회보장계획 일정준수, 관련부서 업무추진 지원정도 민간자원 개발 및 동원노력, 예산확보 및 집행점검
	협업체 위원	정한동	인정재활관 사무국장		
	협업체 위원	강동현	느티나무주간보호센터 센터장		
	유관부서 공무원	김승희	장애인복지과 주무관		
:아동청소년분과	협업체 위원	이유리	서부교육지원청 교육복지사	• 국공립어린이집 확대 • 취약보육 거점형 어린이집 지정 • 청소년방과후활동프로그램 구축 • 중고교 무상교복지원 • 어린이행복센터 건립 및 운영 • 아동친화적 지역사회조성 • 맞춤형아동통합서비스 지원 • 어린이집 아동학대 심리치료 • 아이사랑꿈터 설치운영 • 교육혁신지구 추진 • 4차산업정보화교육실 운영	• 아동/청소년분야 담당부서 계획대비 이행정도 검토 • 아동/청소년 지원 지역사회보장계획 일정준수, 관련부서 업무추진 지원정도 민간자원 개발 및 동원노력, 예산확보 및 집행 점검
	협업체 위원	서은선	인천기독교종합사회복지관 사회복지사		
	협업체 위원	신동현	서구청소년수련관 대리		
	유관부서 공무원	김영미	아동행복과 주무관		

(2) 모니터링 및 평가계획 수립

목적	주요 내용	모니터링 방법	실시주기
계획 및 성과목표 달성	- 계획대비 예산확보비율	자체 평가	연 2회
	- 세부계획 추진일정과 절차의 준수정도	실무분과 분야별 병가	연1회(매년 7~8월)
	- 지역사회보장계획과 관련 부서의 업무추진 지원정도	실무분과 분야별 평가	연1회(매년 7~8월)
주민참여 부분 확대 및 활성화	- 지역주민대상 각종 관심유발 행사 참여정도	실무분과 분야별 평가	연1회(매년 7~8월)
	- 지역 내 민간자원 발굴 및 참여 정도	실무분과 분야별 평가	연1회(매년 7~8월)

○ 모니터링단 구성 및 운영

- 세부사업의 연중 점검과 대응책 마련의 목적과 함께 연차별 시행계획 수립, 지역주민의 참여 및 지역의 사회보장 공급주체로서 공공과 민간의 협력을 유도하기 위해 모니터링단을 구성 운영함
- 실행과정의 점검 및 차년도 연차별 시행계획 수립을 위한 기반 마련
- 다면적 모니터링을 통한 민·관 협력체계 구축
- 정기적인 교육을 통해 지역사회보장계획에 대한 의의 및 모니터링 교육 추진

○ 세부사업 관련 부서 담당 공무원 및 지역사회보장협의체 분과정을 중심으로 한 협의체 구성원, 지역사회 내 복지관련 기관·시설·단체 현장 전문가 등을 포함하여 모니터링단 구성

○ 이행점검을 위한 평가지표를 구성하여 모니터링 추진

【모니터링단 구성 및 운영방안】



2) 결과확인(자체평가) 모니터링

(1) 모니터링 및 평가체계 구성

구분	성명	소속 및 직위	모니터링 세부사업	상세 역할	비고
총괄	이경남	복지정책과 팀장	• 총괄	• 사업총괄	
총괄 분과	담당공무원	장주영	복지정책과 주무관	• 총괄 • 총괄 및 지역사회보장계획의 합리성, 사업이행방법의 타당성 검토 • 지역사회보장계획 수정·보완사항 확인	
	유관부서 공무원	김귀선	가정보육과 팀장		
	협업체 위원	신인권	서구지역자활센터 실장		
	지역전문가	이규강	기독교중합사회 복지관 부장		
노인분과	협업체 위원	서지연	서구노인인력개발센터 부장	• 치매안심통합관리시스템 구축 • 노인일자리 및 사회활동지원사업 활성화 • 노인복지시설 지도점검 및 교육 • 효드림통합복지카드 운영	• 노인분야 지역사회보장계획의 합리성, 사업이행방법의 타당성 검토 • 노인돌봄, 일자리 지역사회보장계획 수정·보완사항 확인
	협업체 위원	조정란	루원데이케어센터장		
	협업체 위원	유찬호	정오로가 노인복지센터 소장		
	유관부서 공무원	심은경	노인복지관 주무관		
장애인분과	협업체 위원	이경임	서구장애인자립생활센터장	• 중증장애인365쉼터 운영 • 발달장애인평생교육센터 운영 • 장애인일자리사업 확대 추진 • 장애인직업재활시설 지원 확대 • 장애통합어린이집 언어치료사 순회 지원	• 장애인분야 지역사회보장계획의 합리성, 사업이행방법의 타당성 검토 • 장애인돌봄, 일자리 지역사회보장계획 수정·보완사항 확인
	협업체 위원	김성진	서구장애인복지관 팀장		
	협업체 위원	김지혜	태화주간보호센터 팀장		
	유관부서 공무원	박선진	장애인복지과 주무관		
:아동청소년분과	협업체 위원	김봉애	가좌지역아동센터장	• 국공립어린이집 확대 • 취약보육 거점형 어린이집 지정 • 청소년방과후활동프로그램 구축 • 중고교 무상교복지원 • 어린이행복센터 건립 및 운영 • 아동친화적 지역사회조성 • 맞춤형아동통합서비스 지원 • 어린이집 아동학대 심리치료 • 아이사랑컴퓨터 설치 운영 • 교육혁신지구 추진 • 4차산업정보화교육실 운영	• 아동청소년분야 지역사회보장계획의 합리성, 사업이행방법의 타당성 검토 • 아동청소년 돌봄, 지원 관련 지역사회보장계획 수정·보완사항 확인
	협업체 위원	제세훈	검단청소년문화의집 시설장		
	협업체 위원	한미자	아이돌어린이집 원장		
	유관부서 공무원	임현희	아동행복과 주무관		

(2) 모니터링 및 평가계획 수립

목적	주요 내용	모니터링 방법	실시주기
계획 및 성과목표 달성 점검	- 사업내용의 실행정도	자체평가	연1회(차기년 1~2월)
	- 계획 대비 목표달성 정도	자체평가	연1회(차기년 1~2월)
차기 계획수립 및 세부사업 수정·보완	- 사업의 애로사항 및 개선사항 점검	실무분과 분야별평가	연1회(차기년 1~2월)
	- 사업이행 방법의 타당성 검토	실무분과 분야별평가	연1회(차기년 1~2월)
	- 계획의 합리성 검토	실무분과 분야별평가	연1회(차기년 1~2월)

- 계획·과정·결과 전반에 대한 단계별 모니터링을 실시하여 계획 자체에 대한 점검과 계획수립 과정 및 결과의 합리성 등을 점검
- 이행점검 모니터링 실시 후 차년도에 결과 확인을 위한 모니터링 실시

【모니터링 수행과정】



3

연차별 시행계획의 재정·행정 계획

3. 연차별 시행계획의 재정·행정 계획

1) 재정 계획

(1) 재정 계획 개요

- 2021년 서구 총예산은 9,256억원으로 2020년 본예산 8,468억원 대비 9.3% 증액 편성되었고, 이중 사회복지분야 예산은 5,112억원으로 2020년 4,761억원 보다 7.3% 증가하여 2021년 총 예산의 55.2% 차지함.
- 사회복지분야 예산 5,112억원 중 보육이 가장 많은 37.9%를 차지하고 있으며 그 다음 노인복지로 32.3% 비중을 차지함. 이는 최근 확대 지원되는 아동수당 영유아보육료지원, 기초연금액 인상 등 각종 보편적 복지사업 시행 및 저출산고령화 대책 마련을 위한 출산장려정책, 노령인구 증가에 따른 노인복지 비용 증가에 기인한 것으로 보임
 - 생산적 복지 추진전략에 따라 노인일자리(지역봉사지도원 등) 장애인일자리(직업재활시설 마스크제조업 등) 관련 자체사업을 추가 계획하여 예산 편성 추진

[단위:백만원, %]

구분	연도별		증감액	증가율	분야별 비중	
	2020년	2021년(안)				
전체 예산	846,876	925,678	78,802	9.3	-	
사회복지 분야	476,124	511,246	35,122	7.3	100	
세 부 분 야	① 기초생활보장	52,714	56,915	4,201	7.9	11.1
	② 저출산극복	6,442	3,525	△ 2,917	△45.2	0.7
	③ 보 육	184,475	193,617	9,142	4.9	37.9
	④ 아동·청소년	11,116	12,465	1,349	12.1	2.4
	⑤ 여성·가족	11,052	10,645	△ 407	△ 3.7	2.1
	⑥ 노인복지	147,497	164,392	16,895	11.4	32.2
	⑦ 장 애 인	44,269	52,818	8,549	19.3	10.3
	⑧ 보 훈	5,460	5,295	△ 165	△ 3.0	1.0
	⑨ 사회복지일반	9,065	9,777	712	7.8	1.9
	⑩ 고용촉진	4,029	1,792	△2,237	△55.5	0.4

- 2021년 연차별 지역사회보장계획 총 투자규모는 약 44,179백만원으로 추계됨
(국비 11,129 / 시비 8,196 / 구비 20,978 / 기타 외부자원 3,876)

○ 추진 전략별 예산규모

(단위 : 백만원)

추진전략	세부사업수	예산액	비고
합계	40개	44,179	
따뜻한 복지	13개	8,832	
생산적 복지	6개	25,881	
가치창출적 복지	8개	7,123	
공동체 복지	13개	2,343	

○ 재원 조달 방안

- 추진전략별 세부사업 소요 재원은 해당 부서별 예산 편성 요구 진행
- 중장기적으로 안정적 재원 확보방안 마련에 대한 합의 추진
- 사각지대발굴 대상자 지원 및 민관협력 사업의 경우 동 지역사회보장협의체에서 자체발굴 및 민간자원을 우선 활용
- 2021년 세부사업 중 비예산으로 추진되는 민관협력사업은 인천사회복지공동모금회와 연계 추진하며, 민간기업으로부터 후원 받아 다양한 사업을 비예산으로 추진함으로써 매년 증가하고 있는 지자체 복지예산 절감 및 재정 확보에도 기여함.

(2) 세부사업 예산 투입 계획

구분	중점추진 사업여부 (V)	2021 예산(단위: 백만원)				조달계획	
		지방비		기타	합계		
		시도	시·군·구				
따뜻한 복지	중증장애인365쉼터 운영	V	290	200	500	990	예산편성
	국공립어린이집 확대	V	180	180	360	720	예산편성
	취약보육 거점형 어린이집 지정	V	-	20	-	20	예산편성
	치매안심통합관리시 스템 구축	V	69	69	137	276	예산편성
	청소년방과후활동프 로그램 구축	V	83	2,041	152	2,277	예산편성
	중고교 무상교복지원	V	842	561	1,403	2,807	교육청
	사회취약계층 공기청정기 보급	-	-	-	25	25	민간자원 (하나은행 협력사업)
	어린이행복센터 건립 및 운영	-	-	-	-	-	예산편성
	발달장애인평생교육 센터 운영	-	614	614	-	1,228	예산편성
	찾아가는 보건복지팀 신설	-	-	-	-	-	예산편성
	서민주거지원 맞춤서비스 홍보강화	-	-	-	-	-	민간자원
	아동친화적 지역사회조성	-	-	102	-	102	예산편성
건강생활지원센터 운영	-	-	350	37	387	예산편성	
생산적복지	사회적경제마을지원 센터 운영	V	-	1,035	-	1,035	예산편성
	다문화가족 맞춤형서비스 지원	V	-	108	-	108	예산편성
	장애인일자리사업 확대추진	V	470	922	909	1,393	예산편성
	50+일자리사업 추진	-	-	71	200	271	예산편성
	장애인직업재활시설 지원 확대	-	983	4,792	370	6,145	예산편성
	노인일자리 및 사회활동지원 사업 활성화	-	4,232	4,232	8,464	16,929	예산편성

제4기('19~'22) 지역사회보장계획 2021년도 연차별 시행계획

구분	중점추진 사업여부 (V)	2021 예산(단위: 백만원)				조달계획	
		지방비		기타	합계		
		시도	시·군·구				
가치창출적 복지	사회공헌활동 및 기부문화 확산	V	-	-	-	-	민간자원
	급여우수리 나눔문화 확산	-	-	-	-	-	민간자원
	재능기부단 운영	-	-	9.3	-	9.3	예산편성
	장애통합어린이집 언어치료사 순회지원	-	-	96	-	96	예산편성
	서구 아빠 육아휴직 장려금 지원	-	-	600	-	600	예산편성
	출산입양축하금 지원	-	-	3,991	-	3,991	예산편성
	산후조리비 지원	-	-	2,405	-	2,405	예산편성
	저소득 복지대상자 출산축하용품비 지원	-	-	22	-	22	예산편성
공동체 복지 ...	문화충전소 설치	V	-	100	-	100	예산편성
	4차 산업정보화 교육실 운영	V	-	40	-	40	예산편성
	교육혁신지구 추진	V	-	600	424	1,024	교육청
	동 지역사회보장협의체 활성화	-	-	90	-	90	예산편성
	복지사각지대 발굴 및 지원 활성화	-	-	-	-	-	민간자원
	민관이 함께하는 복지박람회	-	-	20	20	40	예산편성 민간자원
	노인복지시설 지도점검 교육	-	-	1	-	1	예산편성
	어린이집 아동학대 심리치료	-	-	8	-	8	예산편성
	평생학습 활성화 사업	-	-	60	-	60	예산편성
	아이사랑꿈터 설치 운영	-	225	225	-	450	예산편성
	...효드림 통합복지카드 도입 운영	-	208	208	-	417	예산편성
	우리동네 복지리더 아카데미사업(신규)	-	-	16	-	16	사회복지기금
발달장애인 안심지킴이 보급사업	-	-	97	-	97	예산편성	

2) 행정 계획

(1) 조직 및 인력 운용 관리 개선 계획

○ 찾아가는 보건복지서비스 강화를 위한 행정조직 개편

- 주민자치형 공공서비스 구축사업의 일환으로 추진 중인 찾아가는 보건복지서비스 강화를 위해 동 행정복지센터의 조직을 확대함
- 2020년~2022년(3년)까지 연차별로 22개동을 대상으로 찾아가는 보건복지서비스 인력을 강화하고자 복지수요가 많은 8개동에 찾아가는 보건복지팀을 신설하고, 14개동에는 기존 맞춤형 복지팀에 인력을 충원하는 방식의 조직개편을 추진함
- 2020년 연희동을 시작으로 팀신설 4개동, 인력확충 2개동 총 6개동의 조직개편을 통해 31명을 충원 배치 완료하였고, 2022년까지 58명을 더 충원하여 총 88명의 인력을 배치하여 찾아가는 보건복지서비스 인프라를 확충해 나갈 계획임
- 연도별 추진계획(안)

구분 \ 연도	2020년	2021년	2022년
총 22개동	6개동	9개동	7개동
충원인력 88명	30명	33명	25명
팀 신설 (8)	검암경서동 연희동 검단동 신현원창동	가정1동 석남1동	석남3동 가좌3동
인력확충 (14)	가좌2동 불로대곡동	청라1동 석남2동, 가좌1동 원당동, 당하동 오류왕길동, 마전동	청라2동 청라3동 가정2동 가정3동 가좌4동

○ 마을공동체 만들기를 위한 전략적인 사무조정 및 기능중심형 조직보강

- 주민자치형 공공서비스 구축사업의 큰 틀에서 전략적인 사무조정 및 기능중심형 조직보강을 통해 공동체협치과를 신설함

- 공동체협치과에는 주민자치회, 洞 계획형 주민참여예산, 마을공동체 만들기 사무를 담당하는 주민공동체팀과, 사회적경제마을지원센터, 사회적경제, 공유경제, 사회적기업 사무를 담당하는 사회적경제팀, 청년지원팀, 총 3개팀 직원 14명으로 구성함
- 주민자치회를 통해 보다 실질적이고, 효율적인 민·관 유기적 협력관계를 구축하고 주민자치형 공공서비스가 성공적으로 구축될 수 있도록 제도적 기반 및 행·재정적 지원 기반을 마련함

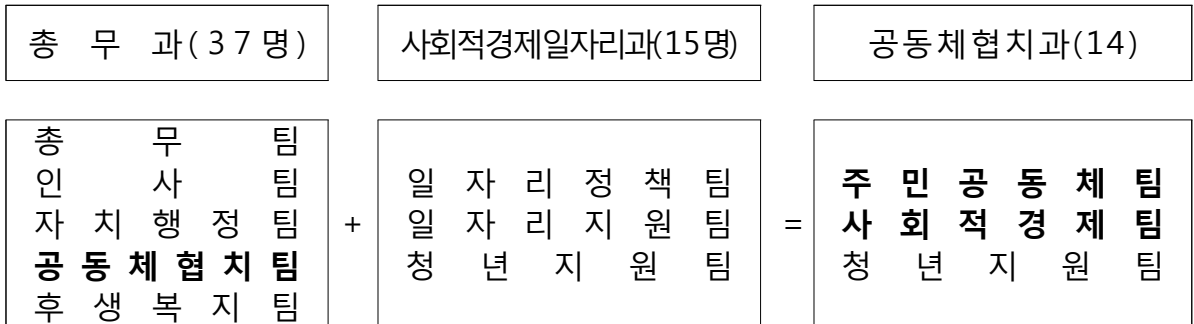

○ 구민의 건강관리 및 코로나19 대응 역량 강화를 위한 보건행정조직 개편

- 신종 코로나19에 대한 신속하고 효과적인 대응을 위해 보건소 내 조직을 개편하여 감염병 전문 관리부서 신설 및 통폐합을 추진함(5개과 19개팀 109명/1팀 4명 중)
- 현재 보건소 조직 5개과 18팀 105명에서 1팀 4명을 총원한 조직개편을 2020. 11월 추진하여 새롭게 감염병대응과를 신설하였고, 건강증진과에는 권역별 건강생활지원센터 4개소를 총괄·관리토록 기존 건강생활지원과와 통폐합 추진함

보건행정과 (17명)	감염병대응과 (19명)	건강증진과 (24명)	지역보건과 (17명)	치매돌봄과 (32)
보건행정팀 의약관리팀 모자보건팀	감염병대응팀 감염병예방팀 역학조사팀	건강증진팀 만성질환관리팀 건강생활지원팀 완정건강생활지원센터 석남건강생활지원센터 가좌건강생활지원센터 검단건강생활지원센터	지역보건팀 방문보건팀 정신건강팀	치매관리팀 치매검진팀 치매지원팀

(2) 사회보장 급여 제공 및 관리 개선 계획

가. 사각지대 발굴 및 지원

○ 사각지대 집중발굴 기간 운영

차수	기 간	주 요 내 용
1차	7월 ~ 8월 (2개월)	- 하절기 폭염대비 취약가구 일제조사 • 목 적 : 하절기 폭염 및 집중호우 대비 취약계층 생활안정 도모 • 발굴대상 : 폭염에 취약한 비정형거주자 및 독거노인 중증장애인 1인가구, 노숙인 등 • 발굴체계 : 기존 취약계층 지원 가능여부 재점검 단전·단수 등 공과금 체납자 및 취약계층 관련 빅데이터를 활용 • 조사방법 : 명예사회복지공무원 등 인적안전망 활용 • 지원내용 : 공적지원 우선, 민간자원 연계
2차	11월 ~ 2월 (4개월)	- 동절기 위기가구 모니터링 및 일제조사 • 목 적 : 겨울철 취약계층 경제적 어려움을 해소 화재, 동파 등 안전사고 예방 • 발굴대상 : 노숙인 등 비정형거주자 및 계절적 특성으로 생계 곤란자 등 • 발굴체계 : 발굴지원 추진단(T/F) 구성 (추진단장 : 부구청장 / 3개팀 운영) • 조사방법 : 행복e음 빅데이터 활용 방문 및 전화상담 • 지원내용 : 공적지원 우선, 민간자원 연계

○ 통합사례관리 활성화

- 동 단위에서 복합적인 욕구를 가진 대상자의 조사를 통해 다양한 지역자원을 연계하고 문제해결에 나설 수 있도록 지원하고, 동에서 연간 통합사례관리사업 운영계획을 통해 내실있는 사업 추진이 될 수 있도록 구 희망복지지원팀에서 컨트롤타워 역할을 수행함
- 아울러 22개동을 5개권역으로 나눠 서구장애인복지관, 인천기독교종합사회복지관, 서구건강가정다문화가족지원센터 3개소를 거점기관으로 지정하여 권역별 통합사례회의를 분기 1회 이상 추진하여 정례화 및 활성화함.
- 區-洞 통합사례관리사업의 활성화를 통하여 맞춤형 통합서비스를 제공하고 민·관 협력체계를 구축하여 주민의 삶을 안정적으로 지지하고 복지체감도를 향상시킴

- 추진방향 및 추진내용

추진방향	추진내용
동 단위 통합사례관리 추진 강화	<ul style="list-style-type: none"> - 동 단위 통합사례관리 내실화 <ul style="list-style-type: none"> • 사례관리가구 발굴 실적 제고(적정 가구수 권고) (찾아가는 보건복지팀 인력확충 洞 : 20건 이상) • 동 단위 사례회의 활성화 실시(월 1회 이상) • 사례관리 단계별 업무 적극 수행 - 동 찾아가는 보건복지서비스 사업비 집행
구 희망복지지원팀 통합사례관리 컨트롤타워 역할 수행	<ul style="list-style-type: none"> - 고난도 통합사례관리 운영 활성화 <ul style="list-style-type: none"> • 긴급지원대상자 등 사례관리 적극 연계 • 통합사례회의 운영 활성화 - 동 단위 통합사례관리 지원 강화 <ul style="list-style-type: none"> • 구 통합사례관리사-동 사례관리 담당자 1:1 피어코칭 운영 • 동(洞) 사례관리 모니터링 및 컨설팅 실시 (분기 1회 현장방문 점검 및 교육) • 통합사례관리 교육자료 제작·배포 - 민·관 사례관리담당자 역량강화 지원 <ul style="list-style-type: none"> • 외부 전문가 교육 3회 추진
민·관 사례관리 수행기관 협력 강화	<ul style="list-style-type: none"> - 민·관 사례관리 협력체계 강화 <ul style="list-style-type: none"> • 권역별 통합사례회의 정례화(분기별 1회 이상) 및 활성화 (5개권역 / 3개소 거점기관 지정 운영) • 민·관 협력 강화를 위한 통합사례회의 추진 • 서구 지역사회보장협의체 통합사례관리분과 운영 (분기별 1회 개최, 외부 슈퍼비전전문가 참여) - 공공부문 사례관리 연계·협력 체계 구축 강화

- 수행주체별 역할

구분	복지정책과 (희망복지지원팀)	동 행정복지센터	유관부서·기관 (공공·민간)
주요 역할	<ul style="list-style-type: none"> • 통합사례관리사업 총괄 관리 • 고난도 사례관리 수행 • 동 단위 통합사례관리사업 지원 • 민관 협력체계 구성 및 운영 • 솔루션 회의 및 슈퍼비전 운영 • 사례관리 자원 관리 및 공유 • 교육 및 홍보 업무 수행 등 	<ul style="list-style-type: none"> • 통합사례관리 대상자 발굴 • 일반 사례관리 수행 • 고난도 사례관리 직접 수행 또는 희망복지지원팀 요청 • 사후관리 • 민관 협력체계 참여협력 • 지역자원 발굴 및 관리 • 솔루션 회의 요청 등 	<ul style="list-style-type: none"> • 전문 사례관리 수행(민간기관) • 대상가구 발굴의뢰 및 서비스제공 • 민관 협력체계 참여협력 • 사례회의 참석 및 공동 운영 등

나. 부정수급방지 방안

- 사회보장 급여 관련 부정수급 신고 접수 시 적극적으로 검토 조사하여 심각한 부정수급 확인 시 지체없이 수사기관에 고발하여 엄정한 형사처벌이 이루어 질 수 있도록 적극적으로 대처하며, 부정수급액은 환수조치 될 수 있도록 함
- 일정 전문교육을 수료하여 전문강사로 위촉된 지자체 공무원이 급여 조사·관리 담당 공무원에게 부정수급 관리 교육을 연 1회 이상 실시 정례화함.
- 사회보장급여 제공 관련 조례를 전면 검토하여 미비사항은 개정하고 지원중단 및 환수조치에 관한 사항을 상세하고 명확하게 하며, 아울러 연간 사회복지시설 및 보조사업자를 대상으로 지도점검 계획을 수립하여 보조금을 체계적으로 관리함
- 부정수급에 노출되기 쉬운 바우처 제공기관, 장기요양기관 등 사회보장급여를 제공하는 민간기관에 허위신청 및 허위출결 등 부정수급의 여러 사례들을 안내문으로 제작 배포하고, 간담회 및 회의 개최 시 시작 전 부정수급방지에 대한 교육 및 안내로 부정수급 방지의 중요성을 강조함
- 명예사회복지공무원, 동 지역사회보장협의체, 민간인력 등을 활용하여 사각지대발굴에 힘쓰고 아울러 부정수급에 대한 관심을 갖고 활동할 수 있도록 하며, 소식지, 홈페이지, SNS 등을 활용하여 주변의 어려운 이웃을 신고하고 부정수급자를 신고토록 함

3) 인적 안전망 (명예사회복지공무원) 확충 및 운영 계획

(1) 인적 안전망 구성의 다양화 및 확충계획

- 정부와 지자체의 복지 전달체계 확충과 복지정책의 확대에도 불구하고 고독사, 장애인 인권침해, 아동·노인학대, 생활고로 인한 자살사건 발생 등 복지사각지대 문제가 지속적으로 발생하고 있어 복지사각지대를 발굴하고자 민관협력을 통한 촘촘한 인적안전망 구축을 위해 노력하고 있음
- 이에, 인적안전망 구축의 일환으로 명예 사회복지공무원을 ‘서구 행복지킴이’로 명칭을 사용하여 구성·운영하고 있으며 서구에서는 2020년 10월말 기준 1,782명의 명예 사회복지공무원이 서구 행복지킴이로 활동하고 있음.
- 현재 구성 인원의 대부분이 지역사회보장협의체 위원, 복지통장, 자생단체원으로 구성됨에 따라 집배원, 수도·가스 검침원, 배달업 종사자 등과 같은 생업 업종 종사자들의 영입이 필요하며 해당 기관과의 간담회 및 MOU 추진으로 인적 구성의 다양화를 모색하고 확충하고자 함.

(2) 지역별 구성 목표

(단위: 명)

구분	합계	지사협 위원	통·이장	자생단체회원	생활업종 종사자*	지원대상 신고의무자*	기타
계	1,782	270	663	471	15	226	137
검암경서동	100	12	40	5	-	40	3
연희동	163	12	53	29	2	52	15
청라1동	60	17	26	2	-	9	6
청라2동	107	7	37	36	-	5	22
청라3동	73	13	23	18	-	14	5
가정1동	84	10	39	17	10	6	2
가정2동	46	10	14	13	-	1	8
가정3동	60	13	20	18	-	3	6
신현원창동	117	14	42	32	-	13	16
석남1동	71	22	37	1	1	7	3
석남2동	57	17	29	-	-	8	3
석남3동	63	10	21	22	1	8	1
가좌1동	67	20	21	13	-	5	8
가좌2동	86	16	28	38	-	3	1
가좌3동	125	2	27	90	-	5	1
가좌4동	63	15	25	17	-	5	1
검단동	94	1	48	37	-	6	2
블로대곡동	95	14	29	17	-	16	19
원당동	71	11	33	14	-	5	8
당하동	52	11	24	12	1	4	-
마전동	32	3	18	11	-	-	-
오류왕길동	96	20	29	29	-	11	7

* 공동주택관리자, 집배원, 검침원, 배달업종사자, 부동산중개인 등

** 사회복지시설 종사자, 방문형서비스 제공자, 의료인, 소방구급대원, 경찰, 교사, 강사 등

4) 복지자원 및 시설 확충 계획

- 초등 방과 후 돌봄 공백을 해결하는 다함께돌봄센터 설치 운영
 - 핵가족화, 맞벌이가구 증가 등 양육환경 변화에 따른 초등돌봄에 대한 사회적 요구 증가 및 초등돌봄 시설 부족으로 인한 초등돌봄 사각지대 발생 해소 및 양육부담 경감을 위해 다함께돌봄센터 확충을 계획함
 - 사회복지시설, 아파트 공공시설 등 유휴공간 무상임대 후 리모델링을 통해 공간을 확보하거나, 생활SOC 복합화사업과 연계하여 추진하며, 민간위탁 방식으로 운영 2020년 2개소를 시작으로 2022년까지 총 9개소를 설치 운영해 나갈 계획임
- 검단권역 장애인주간보호센터 확충
 - 서구에 장애인주간보호센터가 총 4개소로 발달장애인 돌봄수요에 비해 부족한 실정이며, 특히 검단권역 수요에 턱없이 부족했던 장애인주간보호센터를 확충하여 중증발달 장애인 가족의 돌봄 부담을 경감시키고 이들의 자립을 도움
 - 2019년 가좌권역에 1개소를 설치 완료하였고, 2021년에는 검단권역에 사업비 약 10억원을 확보하여 약 72평 건물을 매입, 구입으로 설치 운영하여 공공성까지 확보할 계획임
- 아이사랑꿈터(인천형 혁신육아카페) 추가 지정 운영
 - 부모와 아이가 함께하는 혁신적 공동육아·공동돌봄으로 육아 지원 패러다임 전환 및 육아커뮤니티 공간 제공으로 육아부담 해소 및 지역사회 내 돌봄 공동체 활성화에 기여
 - 현재 서구에는 아이사랑꿈터가 1개소 설치 운영되고 있으며, 주민 공동시설 이용을 위해 주민의 과반수 동의가 필요한 바, 입주자대표회의 시 사업설명회 개최 및 인센티브 제공 등 다양한 방법으로 지역주민들과 협력하여 추가 2개소를 지정 운영 계획에 있음
- 고령화 시대를 대비하는 노인여가시설 확충 및 독거노인지원사업 추진
 - 근처 경로당이 없는 빌라 밀집 지역(가좌3동)에 약 10억원의 예산을 편성하여 건물을 매입 후 리모델링을 통해 경로당을 신규 설치하여 건전한 노인여가공간으로 조성함
 - 아울러 구 도심지역에 거주하는 노인 약 40명을 대상으로 창문형 에어컨을 설치 지원하고, 노후된 냄비 및 프라이팬을 교체 하는 등 사회복지기금을 재원으로 다양한 노인복지사업을 계획함.

- 노인들이 이용하는 경로당 약 239개소에 식기소독기를 보급하여 코로나19 및 여름철 식중독 등 감염병을 사전에 예방하고자 함

○ 도서관 건립

- 오류지구 토지구획정리사업이 완료됨에 따라 14,300명의 인구유입이 예상되어 구민 생활권에서 지식정보 제공 및 문화욕구 충족을 위한 공공도서관을 건립하게 됨
- 2019년 생활SOC복합화사업에 선정되어 다함께 돌봄센터가 함께 있는 복합시설 공공도서관으로 연면적 2,196㎡, 지하1층~지상3층 규모로 2021년에 착공하여 2022년 준공 계획에 있음
- 아울러 생활인프라가 부족했던 검단신도시(당하동)에 주민의 다양한 행정·교육·건강욕구를 충족시킬 수 있는 복합문화시설이 계획되어 있음. 검단신도시 복합청사로 행정복지센터, 공공도서관, 육아나눔터, 건강생활지원센터가 설치되며 연면적 3,082㎡ 규모에 2023년 준공을 목표로 하고 있음

○ 문화체육 인프라 체육센터 확충

건물명	주요시설	규 모	준공일(예정)
가좌 국민체육센터	수영장, 헬스장, 문화센터, 다목적체육관	연면적 3,575㎡ (지하1층~지상3층)	2023
마전 다목적체육관	게이트볼장, 다목적체육관	연면적 832㎡ (지상2층)	2021
불로 문화체육센터	수영장, 헬스장, 문화센터	연면적 4,819㎡ (지하2층~지상3층)	2022
원당 문화체육센터	수영장, 헬스장, 문화센터	연면적 3,520㎡ (지하1층~지상4층)	2022
가좌배수지 배드민턴장	배드민턴 4면	연면적 702㎡ (지상1층)	2021

4

지역주민의 참여도 및 민관협력 계획

4. 지역주민의 참여도 및 민관협력 계획

1) 지역사회보장협의체 활성화 추진계획



○ 지역사회보장협의체 실무분과 활성화

- 2021년 6개 실무분과 사업추진계획 수립
- 실무협의체를 통해 계획을 평가하고 실무분과 사업별 예산 지원

분과명	사업명	사업내용
아동청소년분과	- 여/행/여/권 밴드 - 행복동행 "토닥토닥"	- 아동청소년 이용시설 8개소에 생리대 무상 비치 여성의 권리를 보호하는 복지 실천(민간자원) - 지역아동센터 복지사 힐링 이벤트 지원
노인분과	- 시설종사자 도서지원	- 노인복지시설 100개소 도서지원 및 독후감 제출 시설 6개소에 간식지원 * 노인복지시설 교육프로그램 대체
장애인분과	- 거주시설 종사자 격려키트 전달	- 장애인거주시설 및 노숙인시설 11개소 34명 종사자에게 격려물품 전달 위로 * 코로나19로 외출이 어려운 생활시설 종사자 격려
통합사례관리분과	- 민·관협력 통합사례회의	- 총 4회에 걸쳐 12개 기관이 참여 외부전문가(교수) 슈퍼비전으로 사례회의 추진 * 11월 네트워크 관련 책을 나누며 활동평가 진행
자원분과	- 자원·모금담당자 역량강화 교육	- 시설 후원·모금담당자 26명 온라인 교육추진 * 코로나19 장기화 비대면시대 모금전략

○ 지역사회보장협의체 역할 확대

- 지역사회보장에 관한 체계적인 의견수렴과 협의를 바탕으로 지역사회 내 지역사회 보장 문제 개선방안을 마련하고 지역 환경의 특성에 맞는 서비스를 연계하고 조정하는 역할과 지역의 지역사회보장 자원 개발과 효율적 활용 등을 추진하여 주민 참여기반을 마련할 수 있도록 지역사회보장협의체의 역할을 강화함
- 잠재적 복지자원 발굴 및 자원 간 연계협력으로 지역사회 보장자원의 효율적 활용 체계를 조성함. 지역사회보장협의체 대표·실무협의체 위원은 고용, 교육, 문화, 환경 등 새로운 영역과 다양한 구성원(민·관·학)이 참여하여 의견을 개진 할 수 있도록 하였고 특히 이용자 중심의 협의체가 되도록 협치(governance), 연계(network), 통합서비스를 위한 기능을 강화시켜 나가고 있음.

○ 지역사회보장협의체 위원 역량 강화

- 지역사회보장협의체 위원들의 결속력 및 책임감을 높이고, 관주도의 행정시스템에서 탈피하여 민·관 파트너십 강화를 통한 실질적인 운영이 이루어질 수 있도록 역량 강화를 위한 민·관 담당자 워크숍 및 교육, 대표협의체·실무협의체실무분과 회의를 정기적으로 실시하고 있음.
- 민간자원 발굴·연계사업을 강화, 실무자 임파워먼트 교육 및 사례관리 분과 사업의 확대 추진, 실무협의체 및 실무분과 활성화를 위한 공동사업을 추진함.

시기	사업명	사업내용
수시	동 지역사회보장협의체 위원 정비	- 다양한 분야의 위원 신규 위촉 - 특별한 사유없이 3회 연속 불참 해촉
수시	회의참석 수당 지급	- 지원기준 : 1인당 / 1회 / 30,000원 - 사업비 : 90,432천원
10월	역량강화 교육	- 추진방법 : 전문교육기관 위탁교육 - 교육내용 : 직무교육 및 소양교육
3월, 9월	간담회 개최	- 동 협의체 위원장 정보공유 및 소통, 격려
3월	특화사업비 지원	- 협의체 특수시책 사업비 300만원 지원 (공동모금회 및 민간자원 활용)
12월	성과보고회	- 특수시책 추진보고, 소통의 장 우수사례발굴·전파 보고회 등

2) 지역주민 참여도 활성화와 민관협력 체계 구축 계획

- 민·관협력 기반 강화를 통한 민간 사회자원 활용의 극대화
 - 지역사회보장의 원활한 운영을 위해서 중간지원조직과 연계한 행정 거버넌스를 강화시켜야 함. 따라서 공공부문에 의한 서비스 전달체계 개선과 아울러 지역주민의 공동체 의식과 자발적인 참여가 중요함.
 - 민간참여를 활성화하기 위해서는 다양한 지역사회자원을 확보하는 동시에, 사회자원 간의 연계체계를 구축하여 복지소외계층 발굴 및 공공·민간 자원 연계를 지원해야 함.
 - 민·관협력 기반 강화를 통한 공공자원 제약을 보완하고 지역주민에게 맞춤형 통합서비스 제공 기반을 확대하기 위해서 지역사회보장협의체 기능을 강화시켜야 함.
 - 효율적 지역 맞춤형 다기능 복지시설 확대를 위해 서비스 제공기관의 절대적 확충을 전제로 하되, 지역 실정에 맞게 이미 설치된 서비스 제공기관의 접근성과 서비스 제공기관의 특성을 최대한 고려하여 장기적인 계획을 수립함.

- 인적안전망을 활용한 복지사각지대 해소
 - 동 지역사회보장협의체를 중심으로 민·관협력을 통한 지역안전망을 강화하고 있음.
 - 동 지역사회보장협의체(270명), 명예사회복지공무원(692명) 등 촘촘한 인적안전망 구축으로 누구도 소외받지 않은 따듯한 복지도시를 실현함.
 - 동 지역사회보장협의체 민간자원 발굴 및 지원을 통한 위기가정을 지원하고, 동 특수시책을 개발하고 사업비를 지원하고, 성과공유회를 함께하여 지역복지 활성화에 기여함
 - 민·관 협력 소통을 위한 워크숍을 개최하고, 직무 및 소양교육 등을 통해 역량을 강화하여 동 지역사회보장협의체 활동을 활성화함

참고1

자자체 사회보장관련 전체 사업 목록

【참고 1】 자자체 사회복지관련 전체 사업 목록(사회복지, 보건분야 전체 사업)

(단위 : 백만원)

연 번	구 분	예산총액					비 고
		계	국 비	지방비			
				소계	시 도	시·군·구	
	총 계	537,188.85	316,302.79	220,886.06	130,654.77	90,231.29	
	(080) 사회복지분야	511,246.88	303,999.24	207,247.64	125,054.81	82,192.83	
1	기 초 생 활 보 장	56,915.49	49,985.96	6,929.53	4,587.61	2,341.92	
2	장 애 인	52,818.52	26,042.99	26,775.53	12,676.50	14,099.03	
3	보 육	193,617.95	108,767.68	84,850.27	59,865.16	24,985.11	
4	저 출 산 극 복	3,525.35	0.00	3,525.35	0.00	3,525.35	
5	가 족	10,644.90	4,261.45	6,383.45	5,512.22	871.23	
6	노 인 복 지 증 진	164,392.20	105,657.13	58,735.07	33,033.25	25,701.82	
7	아 동 . 청 소 년	12,465.66	2,976.75	9,488.91	3,770.32	5,718.59	
8	국가 보훈 관리	5,295.94	0.00	5,295.94	2,465.00	2,830.94	
9	지역복지사회 구축	9,777.97	5,915.59	3,862.38	2,505.58	1,356.80	
10	노동(고용촉진)	1,792.90	391.69	1,401.21	639.17	762.04	
	(090)보건분야	25,941.97	12,303.55	13,638.42	5,599.96	8,038.46	
1	보건사업활성화	12,900.29	6,405.38	6,494.91	3,075.13	3,419.78	
2	감 염 병 대 응	2,639.32	895.06	1,744.26	183.60	1,560.66	
3	건 강 증 진 과	8,865.07	4,351.32	4,513.75	2,022.79	2,490.96	
4	식 품 의 약 안 전	1,537.29	651.79	885.50	318.44	567.06	

□ 세부사업목록

연 번	단위사업명	예산총액 (단위:백만원)					지 체 / 보 조	지 역 사 회 보 장 계 획 사 업 번 호
		계	국 비	지방비				
	세 계			시 도	시 군 구			
	총 계	537,188.85	316,302.79	220,886.06	130,654.77	90,231.29		
	(080) 사회복지분야 총계	511,246.88	303,999.24	207,247.64	125,054.81	82,192.83		
	저소득층 기초생활보장	45,022.72	40,502.48	4,520.24	3,130.67	1,389.58		
1	생계급여	44,392.74	39,953.46	4,439.27	3,107.49	1,331.78	보조	
2	교육급여	44.44	0.00	44.44	0.00	44.44	자체	
3	해산장제급여	331.07	297.96	33.11	23.18	9.93	보조	
4	국민기초생활보장수급자 관리	3.42	0.00	3.42	0.00	3.42	자체	
5	정부양곡관리 지원	251.06	251.06	0.00	0.00	0.00	보조	
	취약계층 보호	3,105.44	1,841.00	1,264.44	689.38	575.06		
6	지역자율형 사회서비스 투자사업	5.00	3.50	1.50	0.75	0.75	보조	
7	지역자율형 사회서비스 투자사업(사업비)	2,625.00	1,837.50	787.50	393.75	393.75	보조	
8	저소득층 학생교육비 신청 접수 지원사업	8.04	0.00	8.04	8.04	0.00	보조	
9	기부식품 제공사업 지원	450.20	0.00	450.20	273.65	176.56	보조	
10	법률 상담터 지원	4.00	0.00	4.00	0.00	4.00	자체	
11	저소득층 미세면지 마스크 보급사업	0.00	0.00	0.00	0.00	0.00	자체	
12	취약계층 고독사 관리시스템 구축	13.20	0.00	13.20	13.20	0.00	보조	
	보훈단체 및 회원 예우	5,295.94	0.00	5,295.94	2,465.00	2,830.94		
13	호국정신함양	48.10	0.00	48.10	0.00	48.10	자체	
14	유공 보훈단체 지원	287.91	0.00	287.91	0.00	287.91	자체	
15	참전 유공자 지원	3,433.80	0.00	3,433.80	1,984.40	1,449.40	보조	
16	콜롬비아군 참전기념비 관리 및 행사 지원	5.35	0.00	5.35	0.00	5.35	자체	
17	보훈회관 유지관리	5.19	0.00	5.19	0.00	5.19	자체	
18	국가보훈대상자 지원	1,515.60	0.00	1,515.60	480.60	1,035.00	보조	
	지역사회복지 활성화	2,415.44	2,071.54	343.90	49.11	294.79		
19	지역사회보장협의체 운영	200.66	0.00	200.66	0.00	200.66	자체 4-5, 4-7	
20	지역사회복지 계획수립	2.00	0.00	2.00	0.00	2.00	자체	
21	사책업무 업무지원	9.90	0.00	9.90	0.00	9.90	자체	
22	복지시책 홍보지원	32.23	0.00	32.23	0.00	32.23	자체	
23	사회복무제도 지원	2,071.54	2,071.54	0.00	0.00	0.00	보조	
24	사회복지시설종사자 상해보험 지원	5.11	0.00	5.11	5.11	0.00	보조	
25	지역사회보장조사	50.00	0.00	50.00	0.00	50.00	자체	
26	취약계층 반지하 환풍기 지원	44.00	0.00	44.00	44.00	0.00	보조	
	사회복지관 운영	1,019.21	0.00	1,019.21	993.03	26.18		
27	종합사회복지관 운영지원	966.85	0.00	966.85	966.85	0.00	보조	
28	종합사회복지관 기능보강비 지원	52.36	0.00	52.36	26.18	26.18	보조	
	노숙인 보호지원	2,635.14	1,695.61	939.53	924.43	15.10		
29	노숙인 및 행려자 보호	15.10	0.00	15.10	0.00	15.10	자체	
30	노숙인 등 복지지원	2,408.15	1,685.71	722.45	722.45	0.00	보조	
31	노숙인 복지시설 지원	192.09	0.00	192.09	192.09	0.00	보조	
32	노숙인 보호시설 기능보강	19.80	9.90	9.90	9.90	0.00	보조	
	저소득층 생활안정	2,673.26	1,970.90	702.36	446.36	255.99		
33	긴급복지	2,463.63	1,970.90	492.73	246.36	246.36	보조	
34	SOS복지안전벨트	200.00	0.00	200.00	200.00	0.00	보조	
35	저소득주민 복지증진사업 지원	9.63	0.00	9.63	0.00	9.63	자체	
	공공복지 전달체계 개선	253.96	138.36	115.60	73.22	42.38		
36	시군구 통합사례관리 지원	18.00	9.00	9.00	4.50	4.50	보조	
37	읍면동 맞춤형 통합서비스 지원	184.80	129.36	55.44	27.72	27.72	보조	

참고1. 자자체 사회복지보장관련 전체 사업 목록

연번	단위사업명	예산총액 (단위:백만원)					자체 / 보조	지역사회 보장계획 사업번호
		계	국비	지방비				
	세부사업명			소계	시도	시군구		
38	인적안전망 활성화 지원	10.16	0.00	10.16	0.00	10.16	자체	4-6
39	찾아가는 공감 세탁서비스 지원	41.00	0.00	41.00	41.00	0.00	보조	
노인복지증진		139,592.52	96,617.70	42,974.82	25,488.03	17,486.80		
40	시책추진 업무지원	2.70	0.00	2.70	0.00	2.70	자체	
41	기초연금지급	135,897.56	95,128.29	40,769.27	24,461.56	16,307.71	보조	
42	효드림복지카드	417.36	0.00	417.36	208.68	208.68	보조	4-14
43	저소득노인건강보험료	72.07	0.00	72.07	0.00	72.07	자체	
44	노인맞춤형돌봄서비스	1,986.73	1,390.70	596.03	298.02	298.02	보조	
45	독거노인 응급안전알림서비스	197.42	98.71	98.71	98.71	0.00	보조	
46	IOT지능형 안심폰 사업	136.03	0.00	136.03	68.01	68.01	보조	
47	재활용품 수집 노인 및 장애인 지원	7.37	0.00	7.37	0.00	7.37	자체	
48	어버이날 주관행사지원	5.00	0.00	5.00	5.00	0.00	보조	
49	노인회지회 운영지원	27.05	0.00	27.05	0.00	27.05	자체	
50	경로당 전담요원 운영지원	33.18	0.00	33.18	16.59	16.59	보조	
51	재가노인 식사배달	36.40	0.00	36.40	18.20	18.20	보조	
52	경로식당 무료급식 사업	502.32	0.00	502.32	251.16	251.16	보조	
53	노인편의 증진공간 운영	1.00	0.00	1.00	0.00	1.00	자체	
54	노인돌봄사업 종사자 활동수당 지원	109.20	0.00	109.20	54.60	54.60	보조	
55	노인돌봄사업 종사자 차우개선비 지원	2.50	0.00	2.50	2.50	0.00	보조	
56	취약노인 마스크 및 냉방기 지원	5.00	0.00	5.00	5.00	0.00	보조	
57	지역봉사지도원 운영	153.64	0.00	153.64	0.00	153.64	자체	2-6
노인일자리사업		18,504.51	8,881.48	9,623.03	4,705.22	4,917.81		
58	노인인력개발센터 운영지원	549.70	0.00	549.70	161.13	388.57	보조	
59	노인일자리 전담기관 종사자 종합건강검진비	0.00	0.00	0.00	0.00	0.00	자체	
60	노인일자리 및 사회활동지원 확대 (노인인력활동지원)	25.66	12.83	12.83	6.42	6.42	보조	2-6
61	노인일자리 및 사회활동지원 확대 (사업수행기관지원)	16,957.30	8,459.15	8,498.15	4,249.07	4,249.08	보조	2-6
62	노인일자리 및 사회활동지원 확대 (우리동네환경지킴이사업)	819.00	409.50	409.50	204.75	204.75	보조	2-6
63	노인일자리 전담인력 복지점수	5.40	0.00	5.40	5.40	0.00	보조	
64	노인일자리 전담인력 종합건강검진비	3.60	0.00	3.60	3.60	0.00	보조	
65	노인일자리사업 사업개발비	27.00	0.00	27.00	13.50	13.50	보조	2-6
66	노인일자리 신규 수행기관 지원	106.85	0.00	106.85	53.85	53.00	보조	
67	노인일자리 전문인력 양성프로그램 운영	5.00	0.00	5.00	2.50	2.50	보조	
68	노인마을형 실버농장 운영지원	5.00	0.00	5.00	5.00	0.00	보조	
노인복지 시설지원		6,295.17	157.95	6,137.22	2,840.01	3,297.22		
69	노인복지관 운영지원(시)	1,080.15	0.00	1,080.15	540.07	540.07	보조	
70	노인문화센터 운영지원(시)	1,504.19	0.00	1,504.19	752.10	752.10	보조	
71	노인문화센터(노인복지관)운송지원 사업	133.06	0.00	133.06	0.00	133.06	자체	
72	경로식당 급식조리인력 지원	75.12	0.00	75.12	0.00	75.12	자체	
73	노인무료급식 사업기관 장비보강사업	8.00	0.00	8.00	4.00	4.00	보조	
74	어르신 민간 시설을 활용한 여가보급	12.00	0.00	12.00	6.00	6.00	보조	
75	어르신 심리지원을 위한 전문상담서비스	0.00	0.00	0.00	0.00	0.00	자체	
76	노인여가복지시설 종사자 종합건강검진비 지원	4.80	0.00	4.80	4.80	0.00	보조	
77	노인대학 운영 지원	54.50	0.00	54.50	27.25	27.25	보조	
78	새마을경로당 대부료	7.50	0.00	7.50	0.00	7.50	자체	
79	경로당 활성화 사업	228.49	0.00	228.49	0.00	228.49	자체	
80	경로당 인마의자 지원사업	98.85	0.00	98.85	0.00	98.85	자체	
81	구립경로당 2개소 확대 설치	0.00	0.00	0.00	0.00	0.00	자체	
82	경로당 공기청정기 지원	71.59	0.00	71.59	44.58	27.01	보조	

제4기('19~'22) 지역사회보장계획 2021년도 연차별 시행계획

연 번	단위사업명	예산총액 (단위:백만원)					자체 / 보조	지역사회 보장계획 사업번호
		계	국 비	지방비				
	세부사업명			소계	시도	시군구		
83	경로당 물품구입지원(식탁)	45.76	0.00	45.76	22.88	22.88	보조	
84	경로당 무료와이파이 설치	70.69	0.00	70.69	35.34	35.34	보조	
85	개방형 경로당 리모델링	30.00	0.00	30.00	15.00	15.00	보조	
86	경로당 운영지원	712.20	0.00	712.20	356.10	356.10	보조	
87	경로당 냉난방비 및 양곡비 지원	549.95	137.49	412.46	206.23	206.23	보조	
88	경로당 여가문화 보급사업	443.39	0.00	443.39	221.69	221.69	보조	
89	노인복지실무자 역량강화	1.20	0.00	1.20	0.00	1.20	자체	4-9
90	개인운영시설 운영비	49.14	0.00	49.14	24.57	24.57	보조	
91	재가노인복지시설 운영지원	745.22	0.00	745.22	374.21	371.01	보조	
92	노인요양시설 지원	87.47	0.00	87.47	87.47	0.00	보조	
93	노인복지시설 기능 보강	40.93	20.46	20.46	20.46	0.00	보조	
94	서구 장기요양기관 지정 심사위원회 참석수당	3.84	0.00	3.84	0.00	3.84	자체	
95	노인복지관 및 노인문화센터 강사수당 지원	36.65	0.00	36.65	0.00	36.65	자체	
96	모범경로당 현판 제작	1.00	0.00	1.00	0.00	1.00	자체	
97	가좌노인문화센터 노인일자리 사무실 조성	5.00	0.00	5.00	0.00	5.00	자체	
98	코로나19 대응 경로당 방역 사업	75.00	0.00	75.00	37.50	37.50	보조	
99	경로당 자오선 살균소독기 지원	119.50	0.00	119.50	59.75	59.75	보조	
	장애인복지증진사업	39,638.31	23,963.30	15,675.00	7,709.99	7,965.01		
100	장애인복지행정운영	73.62	0.00	73.62	0.00	73.62	자체	
101	발달장애인 평생교육센터 위탁운영비	1,228.40	0.00	1,228.40	614.20	614.20	보조	1-11
102	서구발달장애인평생교육센터 종사자 처우개선비	7.80	0.00	7.80	7.80	0.00	보조	
103	장애인공동직업장 지원	0.00	0.00	0.00	0.00	0.00	자체	
104	서구장애인한마당행사	10.00	0.00	10.00	0.00	10.00	자체	
105	장애아동여가문화프로그램	20.40	0.00	20.40	0.00	20.40	자체	
106	장애인일자리지원(일반형)	886.30	443.15	443.15	221.57	221.57	보조	2-3
107	장애인일자리지원(시간제)	183.86	91.93	91.93	45.96	45.96	보조	2-3
108	장애인일자리지원(복지일자리)	250.58	125.29	125.29	62.64	62.64	보조	2-3
109	장애인일자리지원(발달장애인의요양보호사보조)	499.12	249.56	249.56	124.78	124.78	보조	2-3
110	장애인일자리지원(중증장애인맞춤형공공일자리)	30.66	0.00	30.66	15.33	15.33	보조	2-3
111	시각장애인일자리사업	445.72	0.00	445.72	0.00	445.72	자체	2-3
112	장애인활동지원급여지원	19,016.17	13,311.32	5,704.85	2,852.43	2,852.43	보조	
113	장애인활동보조가산급여	64.77	45.34	19.43	9.72	9.72	보조	
114	최중증장애인24시간활동지원	698.10	0.00	698.10	349.05	349.05	보조	
115	사추가 중증장애인 활동지원	1,482.48	0.00	1,482.48	741.24	741.24	보조	
116	장애인활동지원사 종합건강검진비 지원	80.00	0.00	80.00	80.00	0.00	보조	
117	장애인연금지급	8,494.28	5,945.99	2,548.28	1,274.14	1,274.14	보조	
118	장애수당(기초)지급	916.32	641.42	274.90	137.45	137.45	보조	
119	장애수당(차상위 등)지급	720.64	504.45	216.19	108.10	108.10	보조	
120	재가중증장애인생계보조수당	332.84	0.00	332.84	332.84	0.00	보조	
121	저소득장애인 진단비 및 검사비 지원	6.07	3.03	3.03	1.52	1.52	보조	
122	장애인의료비지원	441.48	353.18	88.30	44.15	44.15	보조	
123	여성장애인출산비용지원	9.00	6.30	2.70	1.35	1.35	보조	
124	발달재활서비스 바우처지원	1,534.89	1,074.42	460.47	230.23	230.23	보조	
125	언어발달지원 바우처지원	8.64	6.05	2.59	1.30	1.30	보조	
126	발달장애인 방과후 돌봄서비스	544.13	380.89	163.24	81.62	81.62	보조	
127	발달장애인 주간활동서비스	1,097.41	768.19	329.22	164.61	164.61	보조	
128	사추가 중증장애인 주간활동서비스	247.78	0.00	247.78	123.89	123.89	보조	
129	발달장애인 부모심리상담지원	5.71	4.00	1.71	0.86	0.86	보조	
130	발달장애인 자신행성지원 사업	24.00	0.00	24.00	12.00	12.00	보조	
131	장애인 보조기기 교부	11.00	8.80	2.20	1.10	1.10	보조	

참고1. 자지체 사회보장관련 전체 사업 목록

연 번	단위사업명	예산총액 (단위:백만원)					지체 / 보조	지역사회 보장계획 사업번호
		계	국 비	지방비				
	세부사업명			소계	시도	시군구		
132	장애인등록증 개별배송비	18.40	0.00	18.40	9.20	9.20	보조	
133	저소득장애인 재활정보신문 보급	66.00	0.00	66.00	33.00	33.00	보조	
134	청각장애인 인공달팽이관 수술지원	12.00	0.00	12.00	6.00	6.00	보조	
135	장애인 하이패스 감면단말기 지원	21.92	0.00	21.92	21.92	0.00	보조	
136	발달·정신장애인 안심자킴이 보급	96.00	0.00	96.00	0.00	96.00	자치	
137	저소득장애인 국민건강보험료 지원	46.35	0.00	46.35	0.00	46.35	자치	
138	장애인 민원편의증진	5.49	0.00	5.49	0.00	5.49	자치	
	장애인복지시설지원	13,180.21	2,079.68	11,100.53	4,966.51	6,134.02		
139	장애인편의시설 서구지원센터 운영	87.38	0.00	87.38	39.59	47.79	보조	
140	중증장애인 시민옹호지원사업(서구장애인복지관)	30.68	0.00	30.68	30.68	0.00	보조	
141	장애인종합복지관 운영	1,277.94	0.00	1,277.94	1,277.94	0.00	보조	
142	장애인종합복지관 환경개선사업	135.80	0.00	135.80	135.80	0.00	보조	
143	지역사회재활시설 종사자 지원	10.90	0.00	10.90	10.90	0.00	보조	
144	장애인종합복지관 특별운송사업	157.92	0.00	157.92	79.46	78.46	보조	
145	장애인재가복지센터 운영	176.45	0.00	176.45	88.23	88.23	보조	
146	장애인주간보호시설 운영	822.76	0.00	822.76	411.38	411.38	보조	
147	장애인주간보호시설 기능보강사업	0.00	0.00	0.00	0.00	0.00	자치	
148	장애인주간보호센터	60.00	0.00	60.00	0.00	60.00	자치	
149	(가칭)검단권역 장애인주간보호센터 확충	490.00	0.00	490.00	290.00	200.00	보조	1-1
150	정신요양시설 운영지원(소망의집)	1,484.47	1,039.13	445.34	445.34	0.00	보조	
151	정신요양시설 장비보강지원(소망의집)	0.00	0.00	0.00	0.00	0.00	자치	
152	정신요양시설 종사자지원(소망의집)	6.05	0.00	6.05	6.05	0.00	보조	
153	장애인거주시설운영지원(인정재활원)	1,094.28	766.00	328.28	328.28	0.00	보조	
154	장애인거주시설 종사자지원(인정재활원)	6.10	0.00	6.10	6.10	0.00	보조	
155	장애인거주시설 입소자 지원	12.40	0.00	12.40	6.20	6.20	보조	
156	장애인거주시설 기능보강(인정재활원)	28.91	14.46	14.46	14.46	0.00	보조	
157	장애인공동생활가정운영	509.91	0.00	509.91	254.95	254.95	보조	
158	장애인공동생활가정 종사자 지원	2.10	0.00	2.10	2.10	0.00	보조	
159	중증장애인자립생활센터 운영	315.98	0.00	315.98	159.32	156.67	보조	
160	중증장애인 자립주택 운영비	46.00	0.00	46.00	43.00	3.00	보조	
161	중증장애인자립생활 초기정착금 지원	5.46	0.00	5.46	5.46	0.00	보조	
162	장애인 직업재활시설 운영 지원(5개소)	1,248.49	0.00	1,248.49	624.25	624.25	보조	2-5
163	장애인직업재활시설 종사자 지원	6.05	0.00	6.05	6.05	0.00	보조	
164	장애인직업재활시설 기능보강사업	370.09	185.05	185.05	185.05	0.00	보조	
165	두드림보호직업장 환경개선사업	29.76	0.00	29.76	29.76	0.00	보조	
166	구립장애인직업재활시설 위탁운영 대행사업	4,463.46	0.00	4,463.46	352.72	4,110.74	보조	2-5
167	장애인생산품판매시설 운영 지원	170.15	68.06	102.09	102.09	0.00	보조	
168	장애인생산품판매시설 종사자 지원	31.37	0.00	31.37	31.37	0.00	보조	
169	장애인전용주차구역 위반 관리	54.36	0.00	54.36	0.00	54.36	자치	
170	장애인전용주차구역 위반 민원처리 전가차량 구입	45.00	7.00	38.00	0.00	38.00	보조	
	저소득가구 자활지원	8,775.08	7,642.48	1,132.60	761.44	371.16		
171	자활사업(지역자활센터운영)	400.54	280.38	120.16	60.08	60.08	보조	
172	지역자활센터종사자 임금보전수당	21.49	0.00	21.49	10.75	10.75	보조	
173	지역자활센터종사자 복지점수	2.85	0.00	2.85	2.85	0.00	보조	
174	지역자활센터종사자 건강검진비	1.60	0.00	1.60	1.60	0.00	보조	
175	희망키움통장사례관리	0.00	0.00	0.00	0.00	0.00	자치	
176	자활사업(자활근로)	6,679.95	5,915.12	764.83	535.38	229.45	보조	
177	자활사업(자활근로장려금)	138.35	123.98	14.37	10.06	4.31	보조	
178	자활사업(자활사례관리)	28.99	20.29	8.70	4.35	4.35	보조	
179	희망잡(job)아 프로젝트	20.00	0.00	20.00	20.00	0.00	보조	

제4기('19~'22) 지역사회보장계획 2021년도 연차별 시행계획

연 번	단위사업명	예산총액 (단위:백만원)					자체 / 보조	지역사회 보장계획 사업번호
		계	국 비	지방비				
	세부사업명			소계	시도	시군구		
180	근로능력있는 수급자의 탈수급지원 (희망키움통장1)	182.00	163.68	18.32	12.86	5.46	보조	
181	희망키움통장2	575.73	518.16	57.57	40.30	17.27	보조	
182	내일키움통장	64.83	58.35	6.48	4.54	1.95	보조	
183	청년희망키움통장	113.26	101.94	11.32	7.92	3.40	보조	
184	청년저축계좌	399.47	358.62	40.85	28.89	11.95	보조	
185	지역자율형사회서비스투자사업(가사간병)	145.67	101.97	43.70	21.85	21.85	보조	
186	지활기관협의체 운영	0.35	0.00	0.35	0.00	0.35	자체	
	저소득층 의료지원	12.25	0.00	12.25	6.13	6.13		
187	저소득층 어르신 틀니 지원	12.25	0.00	12.25	6.13	6.13	보조	
	저소득층 생활안정	2.70	0.00	2.70	0.00	2.70		
188	시책업무 추진	2.70	0.00	2.70	0.00	2.70	자체	
	청소년보호육성	913.63	382.30	531.33	215.15	316.18		
189	청소년보호	19.03	0.00	19.03	0.00	19.03	자체	
190	청소년동아리지원	15.00	6.00	9.00	1.50	7.50	보조	
191	청소년 특별지원	12.86	9.00	3.86	1.93	1.93	보조	
192	청소년상담복지센터 운영	152.15	0.00	152.15	53.57	98.57	보조	
193	청소년 가요제	0.00	0.00	0.00	0.00	0.00	자체	
194	청소년 동아리 축제	26.00	0.00	26.00	0.00	26.00	자체	
195	지역청소년참여기구 운영	2.80	1.40	1.40	0.70	0.70	보조	
196	학교 밖 청소년 지원	175.91	121.74	54.17	27.09	27.09	보조	
197	학교 밖 청소년 급식비 지원	14.04	6.24	7.80	3.90	3.90	보조	
198	청소년동반자 프로그램 운영	159.84	79.92	79.92	39.96	39.96	보조	
199	청소년보호 및 유해환경 정화	15.00	0.00	15.00	7.50	7.50	보조	
200	청소년이전망 구축 지역사회청소년통합지원체계구축	107.99	51.50	56.50	25.75	30.75	보조	
201	학교폭력 예방프로그램 운영	30.75	15.38	15.38	7.69	7.69	보조	
202	청소년유해환경감시단 지원	3.50	1.75	1.75	0.88	0.88	보조	
203	저소득층 여성청소년 위생용품 지원	178.76	89.38	89.38	44.69	44.69	보조	
	청소년수련시설 지원	2,354.60	151.70	2,202.90	118.25	2,084.66		
204	서구청소년수련관 운영	1,337.01	0.00	1,337.01	0.00	1,337.01	자체	
205	청소년문화의집 운영	669.40	0.00	669.40	0.00	669.40	자체	
206	청소년 어울림 마당 사업	24.00	9.60	14.40	7.20	7.20	보조	
207	청소년지도사 배치지원	103.87	51.94	51.94	25.97	25.97	보조	
208	청소년방과후아카데미 운영	172.32	86.16	86.16	43.08	43.08	보조	1-5
209	지역청소년참여기구 운영(청소년운영위원회)	8.00	4.00	4.00	2.00	2.00	보조	
210	공공청소년수련시설 프로그램 운영지원	40.00	0.00	40.00	40.00	0.00	보조	
	여성복지증진	83.88	0.00	83.88	31.63	52.25		
211	여성의 권익증진사업	13.10	0.00	13.10	0.00	13.10	자체	
212	여성단체지원	5.00	0.00	5.00	0.00	5.00	자체	
213	여성아동 시책추진	2.70	0.00	2.70	0.00	2.70	자체	
214	고충심사 위원회 운영 여성가족관련위원회운영	1.40	0.00	1.40	0.00	1.40	자체	
215	여성안심 무인택배서비스	60.10	0.00	60.10	30.05	30.05	보조	
216	여성안심 무인택배함 부스 설치비	0.00	0.00	0.00	0.00	0.00	자체	
217	여성아동 안심지킴이집 운영	1.58	0.00	1.58	1.58	0.00	보조	
	저소득 한부모가정 지원	4,670.67	3,400.89	1,269.78	1,053.72	216.06		
218	한부모가족 자녀양육비 등 지원	4,199.40	3,359.52	839.88	839.88	0.00	보조	
219	한부모가족 자녀교육비 지원	256.92	0.00	256.92	128.46	128.46	보조	
220	한부모가족 고등학생 입학금 및 수업료 지원	2.23	0.00	2.23	2.23	0.00	보조	
221	청소년한부모 지원지원	51.72	41.37	10.34	10.34	0.00	보조	

참고1. 자자체 사회복지보장관련 전체 사업 목록

연 번	단위사업명	예산총액 (단위:백만원)					자체 / 보조	지역사회 보장계획 사업번호
		계	국 비	지방비				
	세부사업명			소계	시도	시군구		
222	저소득 한부모가족 국민건강보험료 지원	18.00	0.00	18.00	0.00	18.00	자체	
223	저소득한부모가족 동절기생활안정 지원 (난방연료비)	139.20	0.00	139.20	69.60	69.60	보조	
224	한부모가족 월동대책비(양성평등기금)	3.20	0.00	3.20	3.20	0.00	보조	
	취약여성지원	260.84	86.78	174.06	114.26	59.80		
225	아동·여성안전 지역연대 운영	0.91	0.00	0.91	0.00	0.91	자체	
226	가정폭력 상담소 운영지원	126.38	63.19	63.19	63.19	0.00	보조	
227	가정폭력 성폭력 통합상담소 운영 지원	58.89	0.00	58.89	0.00	58.89	자체	
228	여성권익시설 사비지원 인건비	39.16	0.00	39.16	39.16	0.00	보조	
229	가정폭력 피해자 치료회복 프로그램 및 의료비 지원	13.70	9.59	4.11	4.11	0.00	보조	
230	가정폭력 가해자 교정치료 프로그램 운영	13.00	9.10	3.90	3.90	0.00	보조	
231	성폭력 피해자 치료회복 프로그램 운영	7.00	4.90	2.10	2.10	0.00	보조	
232	여성권익시설 종사자 복지 지원	1.00	0.00	1.00	1.00	0.00	보조	
233	여성권익시설 종사자 종합건강검진비 지원	0.80	0.00	0.80	0.80	0.00	보조	
	건강가족지원	5,629.51	773.77	4,855.74	4,312.62	543.12		
234	취약·위기가족 지원사업	144.86	72.43	72.43	72.43	0.00	보조	
235	청소년한부모 자립지원 (권역별미혼모부자지원기관운영)	51.76	25.88	25.88	25.88	0.00	보조	
236	건강가정다문화가족 지원센터 통합운영 지원	529.08	264.54	264.54	132.27	132.27	보조	
237	건강가정다문화가족지원센터 운영 지원	5.00	0.00	5.00	0.00	5.00	자체	
238	건강가정다문화가족지원센터 석면농도 측정	0.00	0.00	0.00	0.00	0.00	자체	
239	공동육아 나눔터 운영	269.14	134.57	134.57	67.29	67.29	보조	
240	공동육아나눔터 기자재 구입	30.00	0.00	30.00	15.00	15.00	보조	
241	건강가정지원센터 임금보전수당 지원	45.97	0.00	45.97	45.97	0.00	보조	
242	건강가정지원센터 종사자 복지지원	3.80	0.00	3.80	3.80	0.00	보조	
243	건강가정지원센터 종사자 건강검진비 지원	2.40	0.00	2.40	2.40	0.00	보조	
244	다문화가족지원센터 종사자 임금보전비 지원	15.85	0.00	15.85	15.85	0.00	보조	
245	다문화가족지원센터 종사자 임금보전비 (처우개선)	10.96	0.00	10.96	10.96	0.00	보조	
246	다문화가족 자녀 멘토링 사업	7.93	0.00	7.93	7.93	0.00	보조	
247	한국어 교육	25.00	12.50	12.50	6.25	6.25	보조	
248	결혼이민자 일자리지원 연계사업	28.92	0.00	28.92	14.46	14.46	보조	
249	다문화가족 자녀 온라인교육 플랫폼 사업	33.12	0.00	33.12	16.56	16.56	보조	
250	다문화가족 아동발달장애 정밀검사 지원 사업	5.60	0.00	5.60	5.60	0.00	보조	
251	위기가정 가족치료 사업	15.00	0.00	15.00	7.50	7.50	보조	
252	결혼이민자를 활용한 외국어강사 파견	18.00	0.00	18.00	0.00	18.00	자체	
253	결혼이민자 일자리사업 지원	34.70	0.00	34.70	17.35	17.35	보조	
254	거주외국인 직업교육	23.70	0.00	23.70	0.00	23.70	자체	
255	거주외국인 한국어교육	26.77	0.00	26.77	0.00	26.77	자체	
256	지역특화형 다문화가족지원사업	29.94	0.00	29.94	14.97	14.97	보조	
257	다문화가족 행복프로그램	4.00	0.00	4.00	2.00	2.00	보조	2-2
258	다문화가족 맞춤형 지원사업	32.85	0.00	32.85	0.00	32.85	자체	2-2
259	초등돌봄 지원 사업	15.00	0.00	15.00	0.00	15.00	자체	
260	다문화가족 특화사업	509.62	254.81	254.81	127.41	127.40	보조	
261	찾아가는 결혼이주여성 다다음 사업	3.00	1.50	1.50	0.75	0.75	보조	
262	사회복무요원 배치지원	7.55	7.55	0.00	0.00	0.00	보조	
263	(21)출산육아지원금	3,700.00	0.00	3,700.00	3,700.00	0.00	보조	
	출산장려 지원	3,525.35	0.00	3,525.35	0.00	3,525.35		
264	출산·입양축하금 지원	1,995.75	0.00	1,995.75	0.00	1,995.75	자체	3-9
265	육아투게더(아빠점프업)	0.00	0.00	0.00	0.00	0.00	자체	
266	저출산극복 인구교육 및 홍보	13.00	0.00	13.00	0.00	13.00	자체	

제4기('19~'22) 지역사회보장계획 2021년도 연차별 시행계획

연 번	단위사업명 세부사업명	예산총액 (단위:백만원)					자체 / 보조	지역사회 보장계획 사업번호
		계	국 비	지방비				
	소계			시도	시군구			
267	저소득 복지대상자 출산축하용품비 지원	11.10	0.00	11.10	0.00	11.10	자체	3-11
268	산후조리비 지원	1,205.50	0.00	1,205.50	0.00	1,205.50	자체	3-10
269	아빠 육아휴직 장려금 지원	300.00	0.00	300.00	0.00	300.00	자체	3-8
	보육료 지원	111,061.95	58,738.92	52,323.03	41,627.81	10,695.23		
270	가정양육수당 지원사업	14,788.08	11,091.06	3,697.02	2,587.91	1,109.11	보조	
271	0-2세 보육료	63,530.48	47,647.86	15,882.62	11,117.83	4,764.79	보조	
272	만3~5세아 누리과정 보육료	24,289.32	0.00	24,289.32	24,289.32	0.00	보조	
273	다자녀가정 부모부담 보육료 지원	175.20	0.00	175.20	122.64	52.56	보조	
274	누리과정 부모부담보육료 지원	5,329.22	0.00	5,329.22	1,616.43	3,712.80	보조	
275	보육아동 지원	855.42	0.00	855.42	427.71	427.71	보조	
276	어린이집 청정무상급식 지원	2,094.24	0.00	2,094.24	1,465.97	628.27	보조	
	어린이집 운영지원	37,549.83	16,419.05	21,130.78	11,340.41	9,790.37		
277	보육교직원 인건비 및 운영지원	9,628.74	5,777.24	3,851.50	2,696.05	1,155.45	보조	
278	보육교직원 인건비 및 운영지원(처우개선)	16,060.44	9,636.26	6,424.18	4,496.92	1,927.25	보조	
279	보육교직원 처우개선 지원(시)	4,461.96	0.00	4,461.96	2,230.98	2,230.98	보조	
280	보육교직원 처우개선(자체)	2,242.00	0.00	2,242.00	0.00	2,242.00	자체	
281	정부미지원 어린이집 조리원 인건비 지원	863.27	0.00	863.27	431.63	431.63	보조	
282	어린이집 직접 채용 대체교사 지원	455.11	227.55	227.55	113.78	113.78	보조	
283	취약보육어린이집 운영지원	261.60	0.00	261.60	130.80	130.80	보조	
284	보육교직원 인건비 및 운영지원	2.70	1.62	1.08	0.76	0.32	보조	
285	어린이집 영유아 안전보험 가입 지원	73.48	0.00	73.48	36.74	36.74	보조	
286	서구거점형어린이집 운영지원	83.20	0.00	83.20	0.00	83.20	자체	1-3
287	공공형어린이집 활성화 지원	393.72	0.00	393.72	196.86	196.86	보조	
288	공공형어린이집 지원	1,039.90	623.94	415.96	291.17	124.79	보조	
289	인천형 어린이집 지원	651.40	0.00	651.40	335.70	315.70	보조	
290	보육환경개선 지원	414.50	0.00	414.50	0.00	414.50	자체	
291	교재·교구비 지원	191.62	114.97	76.65	53.65	22.99	보조	
292	어린이집 관리비용 지원	282.20	0.00	282.20	141.10	141.10	보조	
293	전자출결시스템 장비비	0.00	0.00	0.00	0.00	0.00	자체	
294	장애통합어린이집 보육수당 지원	27.00	0.00	27.00	13.50	13.50	보조	
295	장애아 자연체험 학습비 지원	23.80	0.00	23.80	11.90	11.90	보조	
296	전기자동차 보급사업	45.00	7.00	38.00	0.00	38.00	보조	
297	어린이집 보존식 기자재 지원사업	60.90	30.45	30.45	15.23	15.23	보조	
298	어린이집 방역물품 등 지원	287.29	0.00	287.29	143.65	143.65	보조	
	보육인프라 사업추진	670.71	289.90	380.81	144.95	235.86		
299	보육정책위원회 운영	7.35	0.00	7.35	0.00	7.35	자체	
300	보육관련 행사 운영 및 지원	30.00	0.00	30.00	0.00	30.00	자체	
301	시간차등형 보육 지원	554.30	277.15	277.15	138.57	138.57	보조	
302	부모모니터링단 운영	25.50	12.75	12.75	6.38	6.38	보조	
303	어린이집 아동학대 심리치료 지원	8.00	0.00	8.00	0.00	8.00	자체	4-11
304	보육솔루션위원회 운영	1.68	0.00	1.68	0.00	1.68	자체	
305	장난감 무상수리센터 설치운영	43.88	0.00	43.88	0.00	43.88	자체	
	육아종합지원센터 운영	1,900.52	12.50	1,888.02	669.80	1,218.21		
306	서구 육아종합지원센터 운영	488.69	12.50	476.19	30.25	445.94	보조	
307	도담도담장난감월드 운영	426.00	0.00	426.00	213.00	213.00	보조	
308	아이사랑나눔터 운영	9.72	0.00	9.72	0.00	9.72	자체	
309	장애아통합어린이집 언어치료사 지원	96.00	0.00	96.00	0.00	96.00	자체	3-7
310	아이사랑꿈터 설치운영 지원	775.11	0.00	775.11	387.55	387.55	보조	4-13
311	지역 가정육아활성화 지원센터 운영	45.00	0.00	45.00	9.00	36.00	보조	
312	가정육아활성화 프로그램 보급사업 지원	60.00	0.00	60.00	30.00	30.00	보조	

참고1. 자치체 사회보장관련 전체 사업 목록

연 번	단위사업명	예산총액 (단위:백만원)					자치 / 보조	지역사회 보장계획 사업번호
		계	국 비	지방비				
	세부사업명			소계	시도	시군구		
	어린이집 확충 및 정비	790.00	395.00	395.00	197.50	197.50		
313	국공립어린이집 신규설치사업	730.00	365.00	365.00	182.50	182.50	보조	1-2
314	국공립어린이집 기능보강사업	60.00	30.00	30.00	15.00	15.00	보조	
	아동친화조성 전략사업 추진	68.04	0.00	68.04	0.00	68.04		
315	아동친화도시 조성 전략사업	49.00	0.00	49.00	0.00	49.00	자치	1-14
316	아동친화도시 조성위원회 운영	1.54	0.00	1.54	0.00	1.54	자치	1-14
317	어린이청소년 구정참여 지원	17.50	0.00	17.50	0.00	17.50	자치	1-14
	아동친화도시 인프라 구축	53.00	0.00	53.00	10.00	43.00		
318	아동권리 홍보	11.00	0.00	11.00	0.00	11.00	자치	1-14
319	아동권리 교육 운영	32.00	0.00	32.00	0.00	32.00	자치	1-14
320	아동청소년 인권 홍보물 제작	10.00	0.00	10.00	10.00	0.00	보조	1-14
	아동복지증진	8,853.53	2,270.73	6,582.80	3,405.42	3,177.38		
321	위원회 운영	5.09	0.00	5.09	0.00	5.09	자치	
322	입양아동가족지원 (입양아동양육수당지원)	309.60	216.72	92.88	92.88	0.00	보조	
323	입양아동가족지원 (입양숙려기간모자지원)	4.20	2.94	1.26	1.26	0.00	보조	
324	입양아동가족지원 (장애아동양육보조금지원)	22.57	15.80	6.77	6.77	0.00	보조	
325	입양가정위탁아동 심리치료 지원	4.40	3.08	1.32	1.32	0.00	보조	
326	입양아동가족지원 (입양비용지원)	8.10	5.67	2.43	2.43	0.00	보조	
327	아동발달지원계좌 자치단체경상보조	321.16	223.19	97.97	48.98	48.98	보조	
328	소년소녀가정 및 가정위탁가정 양육지원	306.00	0.00	306.00	214.20	91.80	보조	
329	소년소녀가정 등 지원	158.50	0.00	158.50	79.25	79.25	보조	
330	공동생활가정(그룹홈)운영 지원	534.98	213.99	320.99	320.99	0.00	보조	
331	공동생활가정 종사자 임금보전비 지원	187.89	0.00	187.89	187.89	0.00	보조	
332	공동생활가정 종사자 처우개선비 지원	0.00	0.00	0.00	0.00	0.00	자치	
333	공동생활가정 종사자 종합건강검진비 지원	1.60	0.00	1.60	1.60	0.00	보조	
334	공동생활가정 아동 건강검진 비용 지원	0.90	0.00	0.90	0.90	0.00	보조	
335	공동생활가정 종사자 복지점수 지원	3.24	0.00	3.24	3.24	0.00	보조	
336	아동복지시설 프로그램비 지원	92.24	0.00	92.24	92.24	0.00	보조	
337	아동복지시설 퇴소아동 자립정착금 지원	32.00	0.00	32.00	32.00	0.00	보조	
338	보호종료아동 자립수당 지급	180.00	144.00	36.00	36.00	0.00	보조	
339	아동학대예방 캠페인 운영	1.00	0.00	1.00	0.00	1.00	자치	
340	지역아동센터 운영비 지원	2,310.96	1,155.48	1,155.48	577.74	577.74	보조	
341	특수목적형지역아동센터추가지원	98.62	49.31	49.31	24.65	24.65	보조	
342	토요운영 지역아동센터 추가지원	0.00	0.00	0.00	0.00	0.00	자치	
343	우수 지역아동센터 지원	0.00	0.00	0.00	0.00	0.00	자치	
344	지역아동센터 환경개선 지원	50.00	25.00	25.00	12.50	12.50	보조	
345	아동복지교사 파견(지역아동센터지원)	545.27	215.55	329.72	107.77	221.95	보조	
346	지역아동센터 종사자 임금보전비	1,134.78	0.00	1,134.78	567.39	567.39	보조	
347	지역아동센터 학습환경지원비	99.84	0.00	99.84	49.92	49.92	보조	
348	지역아동센터 프로그램비 지원	49.50	0.00	49.50	24.75	24.75	보조	
349	지역아동센터 종사자 복지점수	13.20	0.00	13.20	13.20	0.00	보조	
350	지역아동센터 이용아동 건강검진 비용 지원	15.15	0.00	15.15	15.15	0.00	보조	
351	지역아동센터 종사자 건강검진 비용 지원	8.60	0.00	8.60	8.60	0.00	보조	
352	지역아동센터 이용아동 미세먼지 방지 마스크 지원	8.73	0.00	8.73	8.73	0.00	보조	
353	지역아동센터 '1만원의 행복' 지원	9.00	0.00	9.00	9.00	0.00	보조	
354	지역아동센터 방학중 급식도우미 지원	69.06	0.00	69.06	69.06	0.00	보조	
355	지역아동센터 급식도우미 인건비 지원	442.35	0.00	442.35	0.00	442.35	자치	

제4기('19~'22) 지역사회보장계획 2021년도 연차별 시행계획

연 번	단위사업명	예산총액 (단위:백만원)					자체 / 보조	지역사회 보장계획 사업번호
		계	국 비	지방비				
	세부사업명			소계	시도	시군구		
356	지역아동센터 문화 체육행사 지원	7.00	0.00	7.00	0.00	7.00	자체	
357	지역아동센터 종사자 역량강화 프로그램 지원	10.00	0.00	10.00	0.00	10.00	자체	
358	지역아동센터 종사자 명절수당	0.00	0.00	0.00	0.00	0.00	자체	
359	결식아동 급식지원	1,806.00	0.00	1,806.00	795.00	1,011.00	보조	
360	푸르미카드 홍보 지원	1.00	0.00	1.00	0.00	1.00	자체	
361	아동학대예방 교육	1.00	0.00	1.00	0.00	1.00	자체	
	드림스타트 사업	222.87	172.02	50.85	21.50	29.35		
362	취약계층 아동통합서비스 지원	222.87	172.02	50.85	21.50	29.35	보조	
	아이돌봄 지원사업	3,310.00	2,317.00	993.00	496.50	496.50		
363	아이돌봄 지원 사업	3,310.00	2,317.00	993.00	496.50	496.50	보조	
	다함께 돌봄 지원 사업	291.35	160.80	130.55	62.05	68.50		
364	다함께 돌봄 인건비 지원	132.60	66.30	66.30	33.15	33.15	보조	
365	다함께 돌봄센터 설치비 지원(보조사업)	140.00	90.00	50.00	25.00	25.00	보조	
366	다함께 돌봄 사업 추진	8.10	0.00	8.10	0.00	8.10	자체	
367	다함께 돌봄센터 운영비 지원	9.00	4.50	4.50	2.25	2.25	보조	
368	다함께 돌봄센터 종사자 복지점수 지원	1.05	0.00	1.05	1.05	0.00	보조	
369	다함께 돌봄센터 종사자 종합건강검진비 지원	0.60	0.00	0.60	0.60	0.00	보조	
	아동수당 지원	38,043.60	30,434.52	7,609.08	5,326.14	2,282.94		
370	아동수당 지원	38,040.00	30,432.00	7,608.00	5,325.60	2,282.40	보조	
371	아동수당 운영비 지원	3.60	2.52	1.08	0.54	0.54	보조	
	자원봉사센터 운영 지원	778.28	39.19	739.10	19.43	719.67		
372	자원봉사센터 운영지원	699.91	0.00	699.91	0.00	699.91	자체	3-4
373	자원봉사 코디네이터 지원	59.33	29.67	29.67	14.67	15.00	보조	
374	자원봉사자 상해보험 지원	19.04	9.52	9.52	4.76	4.76	보조	
	실업대책사업	1,679.10	391.69	1,287.41	633.17	654.24		
375	시군구 상생협력 특화 일자리 사업	360.50	0.00	360.50	252.40	108.10	보조	
376	지역산업맞춤형 일자리창출 지원사업	100.00	0.00	100.00	0.00	100.00	자체	
377	노사민정협의회 운영	1.26	0.00	1.26	0.00	1.26	자체	
378	생활임금심의제 운영	0.28	0.00	0.28	0.00	0.28	자체	
379	일자리창출지원 시책추진	0.00	0.00	0.00	0.00	0.00	자체	
380	공공근로사업	480.00	0.00	480.00	240.00	240.00	보조	
381	지역공동체일자리사업	263.08	131.54	131.54	65.77	65.77	보조	
382	신중년 사회공헌사업	61.65	55.49	6.17	0.00	6.17	보조	2-4
383	신중년 경력형 일자리 사업	109.33	54.66	54.66	0.00	54.66	보조	2-4
384	지역방역일자리사업	300.00	150.00	150.00	75.00	75.00	보조	
385	취업성공 디딤돌 청년인턴사업	0.00	0.00	0.00	0.00	0.00	자체	
386	지역일자리 목표 공시제 운영	3.00	0.00	3.00	0.00	3.00	자체	
	취업지원 사업	113.80	0.00	113.80	6.00	107.80		
387	서구 채용 한미당 운영	8.00	0.00	8.00	0.00	8.00	자체	
388	기업일자리 지원센터 운영	9.00	0.00	9.00	6.00	3.00	보조	
389	찾아가는 일자리 발굴단 운영	0.90	0.00	0.90	0.00	0.90	자체	
390	취업교육관 및 상설채용관 운영	3.90	0.00	3.90	0.00	3.90	자체	
391	서구형 내일채움공제 지원사업	92.00	0.00	92.00	0.00	92.00	자체	
	(090) 보건 분야 총계	25,941.96	12,303.55	13,638.42	5,599.96	8,038.45		
	보건의료서비스제공	66.35	4.05	62.30	16.88	45.42		
392	고개민족 민원서비스 강화	9.25	0.00	9.25	0.00	9.25	자체	
393	지역보건업무	7.90	0.00	7.90	0.00	7.90	자체	
394	의약물관리	8.85	0.00	8.85	0.00	8.85	자체	
395	산속대응반 운영지원	1.50	1.05	0.45	0.45	0.00	보조	
396	자동심장충격기 보급지원	6.00	3.00	3.00	0.00	3.00	보조	

참고1. 자자체 사회복지보장관련 전체 사업 목록

연 번	단위사업명	예산총액 (단위:백만원)					자체 / 보조	지역사회 보장계획 사업번호
		계	국 비	지방비				
	세부사업명			소계	시도	시군구		
397	공공심야약국 운영 지원	32.85	0.00	32.85	16.43	16.43	보조	
	모자건강 관리사업	4,074.17	2,282.54	1,791.63	998.86	792.77		
398	임산출산 건강관리 지원	112.80	0.00	112.80	56.40	56.40	보조	
399	지역자율형 사회서비스 투자사업 (산모산생아)	2,232.29	1,562.60	669.69	334.84	334.84	보조	
400	산모산생아 건강관리 지원서비스	25.93	0.00	25.93	0.00	25.93	자체	
401	산모산생아 건강관리서비스 본인부담금 지원사업	240.00	0.00	240.00	240.00	0.00	보조	
402	난임부부 시술비 지원	621.20	310.60	310.60	155.30	155.30	보조	
403	한약 난임치료 지원사업	30.00	0.00	30.00	15.00	15.00	보조	
404	고위험임산부 의료비 지원	74.00	37.00	37.00	18.50	18.50	보조	
405	청소년산모의료비 지원	9.60	4.80	4.80	2.40	2.40	보조	
406	표준모자보건수첩 제작	4.85	2.42	2.42	1.21	1.21	보조	
407	모자보건사업 보조인력비 지원	17.23	5.01	12.21	2.51	9.71	보조	
408	저소득층 기저귀 및 조제분유 지원사업	494.60	247.30	247.30	123.65	123.65	보조	
409	선천성대사이상검사 및 환아관리	80.00	40.00	40.00	20.00	20.00	보조	
410	미숙아 및 선천성이상아 의료비 지원	86.00	43.00	43.00	21.50	21.50	보조	
411	선천성 난청검사 및 보청기 지원	20.40	10.20	10.20	5.10	5.10	보조	
412	의료수급권자 영유아건강검진 지원	7.00	5.60	1.40	0.70	0.70	보조	
413	의료수급권자 건강검진 사업운영비	1.50	1.20	0.30	0.15	0.15	보조	
414	영유아 발달장애 정밀검사비 지원	16.00	12.80	3.20	1.60	1.60	보조	
415	모성건강관리	0.78	0.00	0.78	0.00	0.78	자체	
	예방접종사업	8,352.88	4,084.98	4,267.91	2,042.49	2,225.42		
416	국가예방접종실시	8,169.95	4,084.98	4,084.98	2,042.49	2,042.49	보조	
417	예방접종 사업	182.93	0.00	182.93	0.00	182.93	자체	
	청사관리 업무	265.16	0.00	265.16	0.00	265.16		
418	보건소 청사관리 업무	265.16	0.00	265.16	0.00	265.16	자체	
	감염병예방 및 관리사업	2,639.32	895.06	1,744.26	183.60	1,560.66		
419	감염병관리	358.48	0.00	358.48	0.00	358.48	자체	
420	검사실운영	72.93	0.00	72.93	0.00	72.93	자체	
421	생물테러 이중감사체계 운영 지원	2.52	1.26	1.26	0.00	1.26	보조	
422	생물테러 초동대응요원 교육 및 훈련	5.10	2.55	2.55	2.55	0.00	보조	
423	호흡기 전담클리닉 설치운영 지원	500.00	500.00	0.00	0.00	0.00	보조	
424	말라리아 박멸사업	93.98	46.99	46.99	23.50	23.50	보조	
425	지역맞춤형 방역사업	40.00	0.00	40.00	20.00	20.00	보조	
426	방역사업	669.30	0.00	669.30	0.00	669.30	자체	
427	에이즈 및 성병예방	159.64	79.82	79.82	78.18	1.64	보조	
428	국가결핵 예방사업	1.69	0.00	1.69	0.00	1.69	자체	
429	보건소 결핵관리사업	237.50	118.75	118.75	59.38	59.38	보조	
430	의료기관결핵환자 관리지원	106.95	106.95	0.00	0.00	0.00	보조	
431	방사선실 운영	42.69	0.00	42.69	0.00	42.69	자체	
432	골밀도 검사사업	44.24	0.00	44.24	0.00	44.24	자체	
433	주요감염병 표본감시	3.48	1.74	1.74	0.00	1.74	보조	
434	의료관련 감염관리	30.00	30.00	0.00	0.00	0.00	보조	
435	AI대응요원 계절인플루엔자 구입	3.00	0.00	3.00	0.00	3.00	자체	
436	역학조사 운영	222.82	0.00	222.82	0.00	222.82	자체	
437	역학조사 차량구입	45.00	7.00	38.00	0.00	38.00	보조	
	지역사회 통합 건강증진사업	760.51	380.26	380.26	190.13	190.13		
438	지역사회통합건강증진사업	760.51	380.26	380.26	190.13	190.13	보조	
	건강관리사업	690.55	278.27	412.27	189.61	222.67		
439	건강증진사업	14.16	0.00	14.16	0.00	14.16	자체	
440	지역사회중심금연지원서비스	398.56	199.28	199.28	99.64	99.64	보조	

제4기('19~'22) 지역사회보장계획 2021년도 연차별 시행계획

연 번	단위사업명	예산총액 (단위:백만원)					자체 / 보조	지역사회 보장계획 사업번호
		계	국 비	지방비				
	세부사업명			소계	시도	시군구		
441	구강보건사업	16.20	0.00	16.20	0.00	16.20	자체	
442	아동치관주치의 제도	100.94	0.00	100.94	50.47	50.47	보조	
443	지역사회건강조사 조사분석 위탁운영	68.93	34.47	34.47	17.23	17.23	보조	
444	만성질환 사업기획 및 건강조사	2.94	1.47	1.47	0.74	0.74	보조	
445	모바일 헬스케어 사업	84.15	42.08	42.08	21.04	21.04	보조	
446	건강증진 시책추진	2.70	0.00	2.70	0.00	2.70	자체	
447	지역보건소 우수 보건사업 발굴 및 보급	1.96	0.98	0.98	0.49	0.49	보조	
	생애주기별 건강증진사업	21.31	0.00	21.31	0.00	21.31		
448	지역사회중심재활사업	11.15	0.00	11.15	0.00	11.15	자체	
449	구강보건사업	10.16	0.00	10.16	0.00	10.16	자체	
	건강생활지원센터 운영	1,894.07	1,019.44	874.63	448.81	425.82		
450	완정건강생활지원센터 운영	89.69	0.00	89.69	0.00	89.69	자체	1-15
451	석남건강생활지원센터 운영	111.17	0.00	111.17	0.00	111.17	자체	1-15
452	가좌건강생활지원센터 운영	87.82	0.00	87.82	0.00	87.82	자체	1-15
453	검단건강생활지원센터 운영	86.48	0.00	86.48	0.00	86.48	자체	1-15
454	보건사업용 차량 구입	45.00	7.00	38.00	0.00	38.00	보조	1-15
455	모자자건강관리사업	12.67	0.00	12.67	0.00	12.67	자체	
456	가정 신원원창 건강생활지원센터 신축	1,002.00	668.00	334.00	334.00	0.00	보조	
457	검단신도시 건강생활지원센터 신축	459.25	344.44	114.81	114.81	0.00	보조	
	보건의료서비스제공	141.73	33.81	107.92	16.91	91.01		
458	의료서비스 사업	5.03	0.00	5.03	0.00	5.03	자체	
459	한의학 지역보건사업	48.14	0.00	48.14	0.00	48.14	자체	
460	물리치료실 운영	7.09	0.00	7.09	0.00	7.09	자체	
461	지역사회중심재활사업	11.14	0.00	11.14	0.00	11.14	자체	
462	장애인보건관리 전달체계 구축사업	67.63	33.81	33.81	16.91	16.91	보조	
463	지역보건 업무	2.70	0.00	2.70	0.00	2.70	자체	
	취약계층에 대한 의료서비스	3,051.81	1,498.61	1,553.20	724.47	828.73		
464	방문건강관리사업	346.24	173.12	173.12	86.56	86.56	보조	
465	방문건강관리사업 자체	64.96	0.00	64.96	0.00	64.96	자체	
466	방문건강관리사업 차량 구입	45.00	7.00	38.00	0.00	38.00	보조	
467	허구난처성 질환자 의료비지원	825.98	412.99	412.99	206.50	206.50	보조	
468	암환자 의료비지원	779.67	389.84	389.84	194.92	194.92	보조	
469	재가암관리지원	4.35	2.18	2.18	1.09	1.09	보조	
470	의료급여수급권자 일반검진비 지원	71.11	56.89	14.22	7.11	7.11	보조	
471	국가암관리 지자체 지원	914.49	456.59	457.90	228.30	229.60	보조	
	정신건강복지사업	991.18	454.93	536.25	233.07	303.19		
472	기초정신건강지원센터 지원	184.22	92.11	92.11	46.06	46.06	보조	
473	정신건강복지센터 인력확충	472.21	236.11	236.11	118.05	118.05	보조	
474	정신보건사업	40.72	0.00	40.72	0.00	40.72	자체	
475	아동청소년 정신보건사업	52.29	26.15	26.15	13.07	13.07	보조	
476	아동청소년 인터넷 중독예방	15.00	0.00	15.00	0.00	15.00	자체	
477	정신질환자 치료비 지원	94.56	47.28	47.28	23.64	23.64	보조	
478	정신건강복지센터 종사자 복지점수	3.20	0.00	3.20	3.20	0.00	보조	
479	정신건강복지센터 종사자 종합건강검진비	2.40	0.00	2.40	2.40	0.00	보조	
480	지역자살예방사업	71.26	35.63	35.63	17.82	17.82	보조	
481	지역자살예방사업 자체	20.00	0.00	20.00	0.00	20.00	자체	
482	정신건강복지센터 자살예방사업 인력지원	35.32	17.66	17.66	8.83	8.83	보조	
	치매관리사업	1,455.64	719.81	735.82	236.71	499.11		
483	치매관리체계 구축	725.24	580.20	145.05	72.52	72.52	보조	1-4
484	치매관리업무	24.30	0.00	24.30	0.00	24.30	자체	1-4

참고1. 자자체 사회보장관련 전체 사업 목록

연 번	단위사업명	예산총액 (단위:백만원)					자체 / 보조	지역사회 보장계획 사업번호
		계	국 비	지방비				
	세부사업명			소계	시도	시군구		
485	치매공공후견 지원	207	1.66	0.42	0.21	0.21	보조	1-4
486	치매치료관리비 지원	275.92	137.96	137.96	68.98	68.98	보조	1-4
487	치매주야간보호센터 운영지원	190.00	0.00	190.00	95.00	95.00	보조	
488	치매주야간보호센터 운영지원(자체)	238.10	0.00	238.10	0.00	238.10	자체	
	건강한 위생문화 정착	156.76	0.00	156.76	0.00	156.76		
489	올바른 식생활 문화 정착	67.70	0.00	67.70	0.00	67.70	자체	
490	음식문화 정착	66.00	0.00	66.00	0.00	66.00	자체	
491	공중위생 문화 정착	20.66	0.00	20.66	0.00	20.66	자체	
492	위생관리	2.40	0.00	2.40	0.00	2.40	자체	
	식생활 안전관리	1,272.69	632.95	639.74	316.48	323.27		
493	어린이 식생활 안전관리	6.79	0.00	6.79	0.00	6.79	자체	
494	어린이급식식품 전담관리원 활동비	10.90	5.45	5.45	2.73	2.73	보조	
495	어린이급식관리지원센터 운영(서구)	735.00	367.50	367.50	183.75	183.75	보조	
496	어린이급식관리지원센터 운영(서구검단)	420.00	210.00	210.00	105.00	105.00	보조	
497	공공급식관리지원센터 운영	100.00	50.00	50.00	25.00	25.00	보조	
	유통식품의 안전성 강화	94.04	18.84	75.19	1.96	73.23		
498	유통식품 안전관리	25.35	0.00	25.35	0.00	25.35	자체	
499	지자체 기초위생관리 지원(수거비)	2.40	1.20	1.20	0.60	0.60	보조	
500	지자체 기초위생관리 지원(시니어감사원 활동비)	1.20	0.60	0.60	0.30	0.30	보조	
501	지자체 기초위생관리 지원(통신요금)	5.84	2.92	2.92	0.00	2.92	보조	
502	지자체 기초위생관리 지원(여비)	10.00	5.00	5.00	0.00	5.00	보조	
503	건강기능식품 관리(국내여비)	0.34	0.17	0.17	0.09	0.09	보조	
504	건강기능식품 관리(검체수거비)	3.06	1.53	1.53	0.77	0.77	보조	
505	농축수산물 안전관리(검체수거비)	0.85	0.43	0.43	0.21	0.21	보조	
506	전기자동차 보급사업	45.00	7.00	38.00	0.00	38.00	보조	
	깨끗한 위생수준 향상	13.80	0.00	13.80	0.00	13.80		
507	식품위생업소 지도관리	11.10	0.00	11.10	0.00	11.10	자체	
508	식중독 예방관리	2.70	0.00	2.70	0.00	2.70	자체	

붙임1

2021년도 연차별 시행계획의 세부내용

1) 세부사업 1-1

구 분		주요 내용		
사업명	사업번호	세부 사업명		중점추진사업 여부
	1-1	장애인주간보호센터 설치 운영		여
사업소관	담당과	담당팀	담당자	연락처
	장애인복지과	장애인시설팀	김진숙	560-4907
사업목적	장애인주간보호센터 신규(검단권역) 설치를 통해 장애인 가족의 돌봄 부담의 경감, 장애인 가족이 원만한 사회경제 활동을 영위할 수 있도록 지원하여 지역 내 장애인복지서비스 만족도 향상에 기여			
추진근거(관련규정)	<ul style="list-style-type: none"> - 장애인복지법 제59조, 제60조 - 민선7기 공약사항(소통과 상생으로 함께 잘 사는 복지도시 서구) (관리번호 5-7 장애인주간보호센터 조성) 			
사업 변경내용 및 취지	- 사업신설 : 2020년 검단권역 장애인주간보호센터 설치계획이었으나 예산 미반영으로 2021년 본예산 예산편성으로 사업신설			
사업기간	연중			
지원 대상	선정 기준	주간보호센터 수요자 : 발달장애인		
	대상 규모	1개소 발달장애인 정원15명		
지원 내용	지원 유형	장애인주간보호시설 이용		
	지원 수준			
전달 체계	지원 절차	장애인주간보호시설 수탁기관과 발달장애인 이용인과 이용계약		
	수행 기관	서구청, 운영 법인		

제4기('19~'22) 지역사회보장계획 2021년도 연차별 시행계획

구 분		주요 내용										
사업비 (백만원)	재원구성 (비중)	2020년 예산(A) (지속사업만)		2021년 예산(B)		전년대비 증감률(% (B/A*100))						
	계(①+②+③)		0	(100%)	990	(100%)	100%					
	지방비	소계 (①+②)	0	(%)	490	(100%)	100%					
		①시도비	0	(%)	290	(29.3%)	100%					
		②시군구비	0	(%)	200	(20.2%)	100%					
	③기타 【국비 (특별교부세)】		0	(%)	특별교부세 500백만원	(50.5%)	100%					
	비고											
수행 목표	성과지표	장애인주간보호센터 1개소 신규설치를 목표로 연도 신규 설치 수										
	측정산식	<table border="1"> <thead> <tr> <th>목표치 (A)</th> <th>실 적 (B)</th> <th>달성률% (B/A*100)</th> </tr> </thead> <tbody> <tr> <td>설치수(1개소)</td> <td>1개소</td> <td>100</td> </tr> </tbody> </table>					목표치 (A)	실 적 (B)	달성률% (B/A*100)	설치수(1개소)	1개소	100
	목표치 (A)	실 적 (B)	달성률% (B/A*100)									
	설치수(1개소)	1개소	100									
	자료수집방법 및 출처	결과보고서(추진사항 점검 및 평가)										
목표수준 (2021)	2021년 성과지표의 목표 수준											
목표수준 산출근거	민선7기 공약사항 5-7											
추진 체계	참여기관	기관별 역할		민관협력 및 주민참여 방법								
	지자체	<ul style="list-style-type: none"> 예산편성 및 사업추진 		<ul style="list-style-type: none"> 주민의견청취 관련단체의견청취 등 								
	민간기관	<ul style="list-style-type: none"> 위탁공고 참여 										

2) 세부사업 1-2

구 분		주요 내용		
사업명	사업번호	세부 사업명		중점추진사업 여부
	1-2	국공립어린이집 확대		여
사업소관	담당과	담당팀	담당자	연락처
	가정보육과	보육행정팀	박진경	560-5722
사업목적	<ul style="list-style-type: none"> - 보육의 공공성 강화 및 수요자 중심의 질 높은 보육서비스 제공 - 민간자원 활용, 기존시설 리모델링 등 다양한 방식의 확충 방안을 발굴함으로써 서구형 공보육 시설 확충으로 재정 경감 - 행정지역별 보육아동을 고려하여 균형배치로 '보육의 기회' 확보를 통한 공적 보육의 접근성강화 			
추진근거(관련규정)	<ul style="list-style-type: none"> - 영유아보육법 제12조(국공립어린이집의 설치 등) - 인천광역시 서구 영유아보육조례 제2조(국공립어린이집 설치 등) - 민선7기 공약사항 4-1 			
사업 변경내용 및 취지				
*전년도 연차별 계획 대비 신설, 변경 해당사업만 기재				
사업기간		연중		
지원 대상	선정 기준	<ul style="list-style-type: none"> - 의무지원 대상 : 19.9.25 이후 최초로 주택법 제49조에 따른 사용 검사를 신청하는 500세대 이상 공동주택 - 우선지원 대상 : 도시 저소득 주민 밀집 주거지역, 농어촌 지역, 산업단지지역, 공동주택 단지, 보육수요가 많은 지역 등 		
	대상 규모	국공립 어린이집 확충		
지원 내용	지원 유형	신축 및 장기임차, 리모델링		
	지원 수준	<ul style="list-style-type: none"> - 신축 : 개소당 561㎡까지 1,676천원/㎡ 지원 - 장기임차 : 개소당 220백만원(민간), 160백만원(가정) - 리모델링 : 개소당 기자재 구입비 포함 120백만원 		
전달 체계	지원 절차	국공립어린이집 설치 신청→보육정책위원회 심의→ 국공립어린이집 설치계획 수립→국공립어린이집 설치·운영 협약 →위탁체 모집공고·선정→ 리모델링 → 국공립어린이집 개원·운영		
	수행 기관	직접수행(가정보육과), 민간위탁		

제4기('19~'22) 지역사회보장계획 2021년도 연차별 시행계획

구 분		주요 내용					
사업비 (백만원)	재원구성(비중)	2020년 예산(A) (지속사업만)		2021년 예산(B)		전년대비 증감률(% (B/A*100))	
	계(①+②+③)	240	(100%)	720	(100%)	300	
	지방비	소계(①+②)	120	(50%)	360	(50%)	300
		①시도비	60	(25%)	180	(25%)	300
		②시군구비	60	(25%)	180	(25%)	300
	③ 국비	120	(50%)	360	(50%)	300	
	비고	보건복지부 어린이집 확충사업					
수행 목표	성과지표	국공립어린이집 확충					
	측정산식	신규 설치 수					
	자료수집방법 및 출처	내부문서(설치계획수립 공문)					
	목표수준(2021)	6개소					
	목표수준 산출근거	2021년 의무지원 대상 6개소					
추진 체계	참여기관	기관별 역할			민관협력 및 주민참여 방법		
	지자체	국공립어린이집 확충 사업 추진			민간어린이집 국공립 전환 추진		
	공공기관 (육아종합지원센터)	국공립어린이집 원장 및 보육교직원 역량강화 지원					
	민간기관 (어린이집)	(무상임대)시설사용 지원					
	민간기관 (공동주택 시행주체)	(무상임대)시설사용 지원, 주민 홍보, 협약체결					
	민간기관 (아파트 대표회의)	(무상임대)시설사용 지원, 주민 홍보, 협약체결					

3) 세부사업 1-3

구 분		주요 내용		
사업명	사업번호	세부 사업명		중점추진사업 여부
	1-3	취약보육 거점형 어린이집 운영		여
사업소관	담당과	담당팀	담당자	연락처
	가정보육과	보육행정팀	홍선영	560-5723
사업목적	취약보육시설 중 장애전문 및 장애통합어린이집 교사 및 아동의 보육의 질 향상 도모			
추진근거(관련규정)	<ul style="list-style-type: none"> - 영유아보육법 제26조(취약보육의 우선 실시 등) - 영유아보육법 제34조(비용의 보조) 			
사업 변경내용 및 취지	<ul style="list-style-type: none"> - 코로나19로 인한 사회적 거리두기 등 대면활동이 어려워짐에 따라, 비대면 또는 소규모 활동이 가능한 사업으로의 변경 필요 - 코로나19로 인한 보육환경의 변화로 야간연장의 수요가 감소함에 따라, 장애통합 중심의 취약보육 지원체계 마련 필요 - 대면중심의 기존 거점형 공동보육커뮤니티에서 장애통합 교사 권역별 소모임 및 보육의 질 향상을 위한 프로그램 추진 			
사업기간	연중			
지원 대상	선정 기준	- 장애통합어린이집으로 지정된 어린이집		
	대상 규모	- 장애통합어린이집 15개소		
지원 내용	지원 유형	서비스		
	지원 수준	<ul style="list-style-type: none"> - 권역별 소모임 회의 운영 : 장애아동 검사지 활용법, 부모상담기술 등 - 장애반 담당교사 힐링프로그램 제공 - 장애아보육 순회방문지원 컨설팅 제공 		
전달 체계	지원 절차	- 공고 → 신청(어린이집) → 서비스 제공		
	수행 기관	인천서구청, 서구육아종합지원센터		

제4기('19~'22) 지역사회보장계획 2021년도 연차별 시행계획

구 분		주요 내용					
사업비 (백만원)	재원구성(비중)	2020년 예산(A) (지속사업만)		2021년 예산(B)		전년대비 증감률(% (B/A*100))	
	계(①+②+③)	65	(100%)	3	(100%)	△95.4	
	지방비	소계(①+②)		(%)		(%)	
		①시도비		(%)		(%)	
		②시군구비	65	(100%)	3	(100%)	△95.4
	③기타 (재원명)		(%)		(%)		
	비고						
수행 목표	성과지표	프로그램 운영					
	측정산식	프로그램 운영 횟수					
	자료수집방법 및 출처	내부자료					
	목표수준(2021)	10회					
	목표수준 산출근거	사업운영에 근거한 산출					
추진 체계	참여기관	기관별 역할		민관협력 및 주민참여 방법			
	지자체	사업 기획 및 예산 지원		간담회/의견수렴			
	위탁기관	서비스 제공		기관홍보			

4) 세부사업 1-4

구 분		주요 내용		
사업명	사업번호	세부 사업명		중점추진사업 여부
	1-4	치매안심통합관리 시스템 구축		여
사업소관	담당과	담당팀	담당자	연락처
	치매돌봄과	치매지원팀	권미경	560-0944
사업목적	치매 예방, 상담, 조기진단, 보건·복지 자원연계 및 교육 등 유기적 “치매통합관리 서비스” 제공으로 치매 중증화 억제 및 사회적비용을 경감하여 그 가족을 포함하여 서구주민의 삶의 질 향상			
추진근거(관련규정)	<ul style="list-style-type: none"> - 치매관리법 제3조 제1항 - 치매관리법 제10조, 제13조, 제17조, 제18조 			
사업 변경내용 및 취지	<ul style="list-style-type: none"> - 사업변경: 성과지표를 치매예방교실 운영에서 치매치료관리비 지원 대상자 수로 변경 - 내용 : 서구 치매환자 중 치매치료제를 복용 중인 대상자를 선정하여 매일 3만원 한도 내에 본인부담금 지원 - 국비사업 : 국비(50%), 시비(25%), 구비(25%) - 목표 : 서구 치매추정환자 중 20% 			
사업기간	연중			
지원 대상	선정 기준	관내 치매환자 중 진단기준, 치료기준, 소득기준을 모두 충족하는 자 1. 진단기준 : 의료기관에서 치매 상병코드로 진단받은 대상자 F00, F01, F02, F03, G30, (F10.7), (G31.00), (G31.82) 2. 치료기준(치매치료제 성분) : 지원대상 성분의 약을 복용하는 경우 가. ※ 치매치료제 성분 : Donepezil, Galantamine, Rivastigmine, Memantine 나. ※ 혈관성 치매치료제 성분 : Aspirin, Cilostazol, Clopidogrel, Ticlopidine, Triflusal, Warfarin 3. 소득기준 : 기준 중위소득 120% 이하인 경우(건강보험료 본인부과액 기준으로 판정)		
	대상 규모	서구 치매추정환자 5,111명		
지원 내용	지원 유형	현금		
	지원 수준	매월 3만원 한도 내에, 치매치료제 처방건에 대한 진료비 및 약제비 본인부담금을 현금으로 환급		
전달 체계	지원 절차	1. 치매센터 내소 또는 비대면 신청 : 신청서 및 관련 서류 제출 2. 자격기준 조사 : 진단기준, 치료기준, 소득기준 조사 3. 선정 : 건강보험공단에 시스템에 등록 4. 지급 : 매월 3만원 한도 내에 산정된 치료관리비 본인부담금을 대상자 통장으로 입금(입금까지 약 2개월 소요)		

제4기('19~'22) 지역사회보장계획 2021년도 연차별 시행계획

구 분		주요 내용					
	수행 기관	신청·접수 기관 : 치매안심센터 급여제공기관 : 국민건강보험공단					
사업비 (백만원)	재원구성(비중)	2020년 예산(A) (지속사업만)		2021년 예산(B)		전년대비 증감률(% (B/A*100))	
	계(①+②+③)	240	(100%)	275.916	(100%)	114.9%	
	지방비	소계(①+②)	120	(50%)	137.958	(50%)	114.9%
		①시도비	60	(25%)	68.979	(25%)	114.9%
		②시군구비	60	(25%)	68.979	(25%)	114.9%
	③기타 (국비)	120	(50%)	137.958	(25%)	114.9%	
비고							
수행 목표	성과지표	치매치료관리비 지원 대상자 수(치매추정환자 대비 비율)					
	측정산식	치매치료관리비 지원 대상자 수 / 서구 치매환자추정인구 * 100					
	자료수집방법 및 출처	안시스, 건강보험공단(신요양기관정보마당), 중앙치매센터					
	목표수준(2021)	20%					
	목표수준 산출근거	- 현재 수준인 18%의 약 10% 증가분 - 문제점 및 특성 : 치매환자의 특성에 따라 치매치료제를 복용하지 않는 경우가 있어 '무조건 복용해야 한다'라고 일반화할 수 없음. 기초생활수급자 등의 타 보장 수혜자들은 신청하지 않음. 현재 서구는 인천에서 지급건수와 지급액 인천 1위임.					
추진 체계	참여기관	기관별 역할		민관협력 및 주민참여 방법			
	지자체	인천시	예산편성 및 교부, 사업총괄계획 수립 및 시행		- 주민 및 관련단체 의견청취 - 치매검사 참여 및 센터 이용		
		서구	신청·접수 및 사업홍보, 예산 예탁				
공공기관	건강보험공단	청구별 산정 및 예탁예산 지급					

5) 세부사업 1-5

구 분		주요 내용		
사업명	사업번호	세부 사업명		중점추진사업 여부
	1-5	청소년 방과후 활동 프로그램 구축		여
사업소관	담당과	담당팀	담당자	연락처
	교육혁신과	청소년육성팀	오현아	032-560-5892
사업목적	<ul style="list-style-type: none"> - 건전한 청소년 육성 기반 마련을 위한 청소년수련시설 프로그램 운영 - 각종 청소년 행사 추진으로 청소년 방과 후 활동 기회 확대 			
추진근거(관련규정)	<ul style="list-style-type: none"> - 청소년활동진흥법 제5조(청소년활동의 지원) - 인천광역시 서구 청소년수련시설 설치 및 운영조례 			
사업 변경내용 및 취지				
사업기간	연중			
지원 대상	선정 기준	청소년 및 구민 누구나(프로그램별 상이)		
	대상 규모	반별 10명 ~ 30명(프로그램별 상이)		
지원 내용	지원 유형	청소년 동아리 축제, 청소년 가요제, 청소년 수련시설 프로그램 운영		
	지원 수준	2020청소년 활동 프로그램(비대면 추진) 36개 추진 등		
전달 체계	지원 절차	프로그램 개설 - 홍보- 신청접수 - 사업 수행 등		
	수행 기관	인천광역시 서구 시설관리공단		

제4기('19~'22) 지역사회보장계획 2021년도 연차별 시행계획

구 분		주요 내용					
사업비 (백만원)	재원구성(비중)	2020년 예산(A) (지속사업만)		2021년 예산(B)		전년대비 증감률(% (B/A*100))	
	계(①+②+③)	2,277	(100%)	2,277	(100%)	-	
	지방비	소계(①+②)	152	(%)	152	(%)	-
		①시도비	83	(%)	83	(%)	-
		②시군구비	2,041	(%)	2,041	(%)	-
	③기타 (재원명)		(%)		(%)		
	비고						
수행 목표	성과지표	프로그램 참여자 만족도 조사					
	측정산식	만족도 조사					
	자료수집방법 및 출처	설문 등에 의한 만족도 조사					
	목표수준(2021)	95					
	목표수준 산출근거	전년 수준					
추진 체계	참여기관	기관별 역할		민관협력 및 주민참여 방법			
	지자체	청소년수련관 운영 지원(보조금 교부) 사업비 정산 사업진행사항 점검 및 평가		주민 및 관계기관 의견 청취 및 수렴 프로그램 이용 등			
	공공기관	청소년 활동 프로그램 운영					

6) 세부사업 1-6

구 분		주요 내용		
사업명	사업번호	세부 사업명		중점추진사업 여부
	1-6	중·고등학교 무상교복지원		여
사업소관	담당과	담당팀	담당자	연락처
	교육혁신과	교육혁신팀	최소망	032-560-0877
사업목적	관내 중·고등학교 신입생에게 교복을 지원함으로써 학부모의 부담을 줄이고 차별 없는 교육을 실현			
추진근거(관련규정)	<ul style="list-style-type: none"> - 지방교육재정교부금법 제11조 - 지방자치단체의 교육경비 보조에 관한 규정 제2조제6호 - 인천광역시 서구 교육경비 보조에 관한 조례 제3호 			
사업 변경내용 및 취지	대상 학생 수 변동: (2020년) 10,657명 → (2021년) 10,024명			
사업기간	연중			
지원 대상	선정 기준	관내 중학교 23개교, 고등학교 18개교 1학년 학생		
	대상 규모	관내 중고교 신입생 10,024명		
지원 내용	지원 유형	현물		
	지원 수준	학생 1인당 1회 현물 지원 (학교에서 계약을 체결 후 학생에게 현물로 제공)		
전달 체계	지원 절차	(시, 군구) 교육청에 분담금 지급 → (교육청) 학교에 예산 지원 → (학교) 계약업체에 대금 지급 → (학생) 현물 수령		
	수행 기관	인천시교육청		

제4기('19~'22) 지역사회보장계획 2021년도 연차별 시행계획

구 분		주요 내용					
사업비 (백만원)	재원구성(비중)	2020년 예산(A) (지속사업만)		2021년 예산(B)		전년대비 증감률(% (B/A*100))	
	계(①+②+③)	2,952	(100%)	2,807	(100%)	95%	
	지방비	소계(①+②)	1,476	(50%)	1,404	(50%)	95%
		①시도비	886	(30%)	842	(30%)	95%
		②시군구비	590	(20%)	561	(20%)	95%
	③기타 (교육청)	1,476	(50 %)	1,403	(50 %)	95%	
	비고						
수행 목표	성과지표	무상교복 지원을					
	측정산식	입학생 수 대비 지원 비율					
	자료수집방법 및 출처	관련 공문					
	목표수준(2021)	100%					
	목표수준 산출근거	2021년도 중고등학교 신입생 수(10,024명)에 맞는 예산 지원 가능					
추진 체계	참여기관	기관별 역할		민관협력 및 주민참여 방법			
	지자체	(인천시, 서구청) 무상교복지원비 분담		교복구매지원위원회 참여			
	공공기관	(인천시교육청) 무상교복 지원					

7) 세부사업 1-7

구 분		주요 내용		
사업명	사업번호	세부 사업명		중점추진사업 여부
	1-7	사회취약계층 공기청정기 보급		
사업소관	담당과	담당팀	담당자	연락처
	복지정책과	희망복지지원팀	김보영	560-5083
사업목적	<ul style="list-style-type: none"> - 미세먼지에 취약한 호흡기질환자 및 임산부, 영유아, 거동자 등에 공기청정기를 보급 - 실내 공기 질 개선으로 쾌적한 주거환경 여건 마련 - 주거복지에 대한 지원으로 삶의 질 향상 			
추진근거(관련규정)	<ul style="list-style-type: none"> - 사회복지사업법 제4조(복지와 인권증진의 책임) - 민선7기 공약사항 및 하나은행 협력사업 			
사업 변경내용 및 취지	-			
*전년도 연차별 계획 대비 신설, 변경 해당사업만 기재				
사업기간	연중			
지원 대상	선정 기준	지역주민 - 기초생활수급자 중 호흡기질환자(호흡기장애인), 만성기관지 천식질환자, 임산부 및 영유아, 거동불편자 등이 속한 가구		
	대상 규모	300가구		
지원 내용	지원 유형	현물 : 공기청정기		
	지원 수준	가구당 1대		
전달 체계	지원 절차	하나은행 지원 규모 결정 → 구청 배분 계획 → 동 행정복지센터 통해 배부 → 구청 공동모금회를 통해 결과 보고		
	수행 기관	하나은행 : 기탁 구청 : 배분 계획 및 결과 보고 동 행정복지센터 : 대상자 배부		

제4기('19~'22) 지역사회보장계획 2021년도 연차별 시행계획

구 분		주요 내용					
사업비 (백만원)	재원구성(비중)	2020년 예산(A) (지속사업만)		2021년 예산(B)		전년대비 증감률(% (B/A*100))	
	계(①+②+③)	25	(100%)	25	(100%)	0	
	지방비	소계(①+②)		(%)		(%)	
		①시도비		(%)		(%)	
		②시군구비		(%)		(%)	
	③기타 (재원명)	25 (하나은행 기탁)	(%)	25(하나은행 기탁)	(%)		
비고							
수행 목표	성과지표	공기청정기 보급율					
	측정산식	보급대수 / 목표대수 × 100					
	자료수집방법 및 출처	내부자료					
	목표수준 (2021)	100대					
	목표수준 산출근거	민선7기 공약사항 및 하나은행 협력사업					
추진 체계	참여기관	기관별 역할		민관협력 및 주민참여 방법			
	지자체	구청 : 배분계획 및 결과 보고		- 실무부서 간담회 - 주민 의견 수렴 - 협력사업 업무협약			
	지자체	동 행정복지센터 : 대상자 배부					
	민간기관 :	하나은행 : 기탁					

8) 세부사업 1-10

구 분		주요 내용		
사업명	사업번호	세부 사업명		중점추진사업 여부
	1-10	어린이행복센터(가칭)건립 및 운영		
사업소관	담당과	담당팀	담당자	연락처
	아동행복과	아동친화정책팀	이은영	032-560-5756
사업목적	<ul style="list-style-type: none"> - 서구 유일의 어린이 전용시설로 초등학생 연령 아동 발달특성을 고려한 교육·문화·돌봄·상담 어린이 전용 복합문화시설 건립 - 방과후 돌봄서비스 공공성 강화 및 거점형 지역커뮤니티 구축 			
추진근거(관련규정)	<ul style="list-style-type: none"> - 아동복지법 제50조(아동복지시설설치) - 인천광역시 서구 아동친화도시 조성에 관한 조례 - 2020년 지역아동센터 지원 사업안내 			
사업 변경내용 및 취지 <small>*전년도 연차별 계획 대비 신설, 변경 해당사업만 기재</small>	2021년 예산 수립이 어려울것으로 예상되어 사업 진행시 차질 우려			
사업기간	2020. ~ 2023			
지원 대상	선정 기준	어린이 전용 교육·문화·돌봄·상담 복합문화시설 (공립형 지역아동센터 포함)		
	대상 규모	시설규모 ; 대지 999.7㎡, 건축면적 500㎡, 연면적 2,499㎡(지하1층~지상4층)		
지원 내용	지원 유형	<ul style="list-style-type: none"> - 어린이 특화 맞춤형 교육, 문화, 돌봄 복합서비스 제공 - 지역특화 돌봄시스템 구축 및 지역아동센터와의 커뮤니티 활성화 		
	지원 수준	- 2020년 추경예산을 통해 부지매입 완료		
전달 체계	지원 절차	- 2021년 예산편성을 통해 설계비 및 건립비 편성 필요 (국비, 특별회계, 교부세 등 재원 확보)		
	수행 기관	아동행복과		

제4기('19~'22) 지역사회보장계획 2021년도 연차별 시행계획

구 분		주요 내용					
사업비 (백만원)	재원구성(비중)	2020년 예산(A) (지속사업만)		2021년 예산(B)		전년대비 증감률(% (B/A*100))	
	계(①+②+③)	2,083	(100%)	-	(100%)		
	지방비	소계(①+②)	2,083	(100%)	-	(100%)	
		①시도비		(%)		(%)	
		②시군구비	2,083	(100%)	-	(100%)	
	③기타 (재원명)		(%)		(%)		
	비고	2021년 본예산에 어린이행복센터 건립비 미반영에 따라 2020년 예산 대비 현저한 차이 발생					
수행 목표	성과지표	설계공모 및 설계용역 실시					
	측정산식	설계공모 및 설계용역 실시					
	자료수집방법 및 출처	내부자료(업무보고, 진행사항 보고서 등)					
	목표수준 (2021)	설계공모 및 설계용역 실시					
	목표수준 산출근거	2020년 지속사업으로 동일하게 설정					
추진 체계	참여기관	기관별 역할		민관협력 및 주민참여 방법			
	지자체	<ul style="list-style-type: none"> - 건축비, 운영비 등 예산 확보 - 세부추진계획 수립 - 설계공모 및 설계용역 실시 		<ul style="list-style-type: none"> - 공간활동에 대한 의견제시 등 			
	민간기관			<ul style="list-style-type: none"> - 아동친화도시 조성위원회를 통한 어린이행복센터(가칭) 건립안 협의 			

9) 세부사업 1-11

구 분		주요 내용		
사업명	사업번호	세부 사업명		중점추진사업 여부
	1-11	발달장애인평생교육센터		비해당
사업소관	담당과	담당팀	담당자	연락처
	장애인복지과	장애인복지팀	김승희	4312
사업목적	발달장애인의 체계적이고 효율적인 교육지원으로 장애인의 권익증진			
추진근거(관련규정)	인천광역시 서구 발달장애인 평생교육센터 운영 조례			
사업 변경내용 및 취지 <small>*전년도 연차별 계획 대비 신설, 변경 해당사업만 기재</small>	코로나19 상황으로 프로그램 정상운영이 어려워 성과지표 변경함 ※프로그램운영실적 → 센터이용율			
사업기간	연중			
지원 대상	선정 기준	만 18세 이상 학령기 이후 발달장애인		
	대상 규모	70명		
지원 내용	지원 유형	서비스		
	지원 수준	10개반(반별 7명)		
전달 체계	지원 절차	모집공고 - 서비스접수 - 이용자선정 - 초기면접 - 사정 - 교육계획 수립		
	수행 기관	민간위탁(전국장애인부모연대)		

제4기('19~'22) 지역사회보장계획 2021년도 연차별 시행계획

구 분		주요 내용					
사업비 (백만원)	재원구성(비중)	2020년 예산(A) (지속사업만)		2021년 예산(B)		전년대비 증감률(% (B/A*100))	
	계(①+②+③)	1,179	(100%)	1,228	(100%)	4	
	지방비	소계(①+②)	1,179	(100%)	1,228	(100%)	4
		①시도비	589	(50%)	614	(50%)	4
		②시군구비	589	(50%)	614	(50%)	4
	③기타 (재원명)		(%)		(%)		
비고							
수행 목표	성과지표	센터이용율					
	측정산식	현원/정원*100					
	자료수집방법 및 출처	실적보고서					
	목표수준(2021)	센터이용율 95%					
	목표수준 산출근거	성과지표 변경					
추진 체계	참여기관	기관별 역할		민관협력 및 주민참여 방법			
	지자체	위탁운영 지원 및 지도점검		운영위원회로 의견수렴			
	민간기관	프로그램 운영 및 관리					

10) 세부사업 1-12

구 분		주요 내용		
사업명	사업번호	세부 사업명		중점추진사업 여부
	1-12	찾아가는 보건복지팀 신설		
사업소관	담당과	담당팀	담당자	연락처
	복지정책과	복지정책팀	장주영	560-4294
사업목적	- 찾아가는 보건복지서비스 강화를 위해 동 행정복지센터 인프라 강화 - 서비스 대상자 확대를 확대하여 복지사각지대를 해소하고 구민의 복지만족도 향상에 기여			
추진근거(관련규정)	- (국정과제 17-3) 찾아가는 생활밀착형 보건복지서비스 지원체계 구축 - 행정안전부 “주민자치형 공공서비스 구축사업			
사업 변경내용 및 취지	- 사업내용 일부 변경(팀 신설 + 인력확충 병행 추진)			
사업기간	연중			
지원 대상	선정 기준	동 복지수요(노인, 장애인, 국민기초수급자 등) 및 청사 여건 등		
	대상 규모	총 22개동 중 팀 신설 8개동, 인력확충 14개동		
지원 내용	지원 유형	조직개편 및 인력확충		
	지원 수준	팀신설(직원 6명), 인력확충(직원 4명)		
전달 체계	지원 절차	2021년 상반기 조직개편 및 신규인력 채용 배치		
	수행 기관	기획예산실 / 총무과 / 복지정책과		

제4기('19~'22) 지역사회보장계획 2021년도 연차별 시행계획

구 분		주요 내용				
사업비 (백만원)	재원구성(비중)	2020년 예산(A) (지속사업만)		2021년 예산(B)	전년대비 증감률(% (B/A*100)	
	계(①+②+③)		(100%)	(100%)		
	지방비	소계(①+②)		(%)	(%)	
		①시도비		(%)	(%)	
		②시군구비		(%)	(%)	
	③기타 ()		(%)	(%)		
비고						
수행 목표	성과지표	찾아가는 보건복지팀 신설(2개동) 및 인력확충(7개동)				
	측정산식	신규 팀 설치 및 인력확충 동 갯수				
	자료수집방법 및 출처	조직개편 및 인사발령사항 등				
	목표수준(2021)	팀 신설(2개동), 인력확충(7개동)				
	목표수준 산출근거	동 복지수요(노인, 장애인, 국민기초수급자 등) 및 청사 여건 등				
추진 체계	참여기관	기관별 역할		민관협력 및 주민참여 방법		
	지자체 :	(기획예산실)조직개편 (총무과)직원채용 및 정원반영 (복지정책과)계획수립 및 의견반영 등		-		

11) 세부사업 1-13

구 분		주요 내용													
사업명	사업번호	세부 사업명			중점추진사업 여부										
	1-13	서민주거지원 맞춤형서비스 홍보강화													
사업소관	담당과	담당팀	담당자	연락처											
	주택과	주거복지팀	유현문	560-5972											
사업목적	<ul style="list-style-type: none"> - 쾌적하고 안정적인 주거환경에서 인간다운 주거생활을 할 권리의 실현을 목표로 주민이 “부담 가능한 비용”으로, “일정 수준 이상의 주거 환경”에서 생활할 수 있도록 지원 - 안정된 주거를 바탕으로 보다 적극적인 삶을 추진하여 사회구성원 으로서 역할을 유지할 수 있도록 삶의 기본권을 제공 														
추진근거(관련규정)	<ul style="list-style-type: none"> - 주거기본법 제2조(주거권) - 기초생활보장법 제11조(주거급여) 														
사업 변경내용 및 취지															
사업기간		연중													
지원 대상	선정 기준	- 사업대상(선정기준) : 중위소득45% <table border="1" style="width:100%; text-align:center;"> <thead> <tr> <th>구 분</th> <th>1인가구</th> <th>2인가구</th> <th>3인가구</th> <th>4인가구</th> </tr> </thead> <tbody> <tr> <td>금액(원/월)</td> <td>822,524</td> <td>1,389,636</td> <td>1,792,778</td> <td>2,194,33</td> </tr> </tbody> </table>				구 분	1인가구	2인가구	3인가구	4인가구	금액(원/월)	822,524	1,389,636	1,792,778	2,194,33
	구 분	1인가구	2인가구	3인가구	4인가구										
금액(원/월)	822,524	1,389,636	1,792,778	2,194,33											
대상 규모	<ul style="list-style-type: none"> - 주거급여지원 : 임차급여 월9,500가구, 수선유지급여 210가구 예상 - 공급임대 주택 입주지원(다가구 매입임대, 기존주택 전세임대, 영구임대 등) 														
지원 내용	지원 유형	<ul style="list-style-type: none"> - 주거급여 : 현금 및 현물지원 - 공급임대주택 : 대상자 모집 및 임대공급기관 추천 (임대주택은 2021년 LH주택공사·인천도시공사 입주자 공고 모집에 따라 변동) 													
	지원 수준	<ul style="list-style-type: none"> - 임차급여(최저보장수준) <table border="1" style="width:100%; text-align:center;"> <thead> <tr> <th>구 분</th> <th>1인가구</th> <th>2인가구</th> <th>3인가구</th> <th>4인가구</th> </tr> </thead> <tbody> <tr> <td>금액(원/월)</td> <td>239,000</td> <td>268,000</td> <td>320,000</td> <td>371,000</td> </tr> </tbody> </table> - 자가가구 : 경보수(457만원), 중보수(849만원), 대보수(1,241만원) 				구 분	1인가구	2인가구	3인가구	4인가구	금액(원/월)	239,000	268,000	320,000	371,000
구 분	1인가구	2인가구	3인가구	4인가구											
금액(원/월)	239,000	268,000	320,000	371,000											
전달 체계	지원 절차	<주거급여 지원 절차> -신청·접수 : 주소지 관할 행정복지센터 -소득·재산 조사 : 시군구(통합조사관리팀)/거주확인 주택조사(LH주택공사)													

구 분		주요 내용					
		-선정 및 급여지원 : 시군구 사업팀 <공공임대주택 지원 절차> -사업물량 공고 : LH주택공사/인천도시공사 -대상자 홍보 및 모집 : 시군구 사업팀 및 동 행정복지센터 -소득·재산 조사 : 시군구(통합조사관리팀) -대상자 추천 : 시군구 사업팀 -입주대상자 선정 및 입주 안내 : LH주택공사/인천도시공사					
	수행 기관						
사업비 (백만원)	재원구성(비중)	2020년 예산(A) (지속사업만)		2021년 예산(B)		전년대비 증감률(% (B/A*100))	
	계(①+②+③)	-	(100%)	-	(100%)		
	지방비	소계(①+②)	-	(%)	-	(%)	
		①시도비		(%)		(%)	
		②시군구비		(%)		(%)	
	③기타 (재원명)		(%)		(%)		
비고	※ 사업량은 전세 및 매입임대 주택의 사업물량이며, 임대주택에 대한 홍보 후 긍정적인 반향으로 사업량을 추계						
수행 목표	성과지표	상·하반기 홍보율					
	측정산식	홍보건수/목표건수*100					
	자료수집방법 및 출처	내부자료					
	목표수준(2021)	90					
	목표수준 산출근거	공급임대주택 입주지원 홍보를 통한 주거복지 지원체계 운영					
추진 체계	참여기관		기관별 역할		민관협력 및 주민참여 방법		
	지자체	주택과	대상자 모집 및 사업홍보		간담회 및 설명회 개최		
	공공 기관	LH공사 도시 개발 공사	대상자 선정 및 사업진행		홍보 (현수막 게시 등)		

12) 세부사업 1-14

구 분		주요 내용		
사업명	사업번호	세부 사업명		중점추진사업 여부
	1-14	아동친화적 지역사회 조성		
사업소관	담당과	담당팀	담당자	연락처
	아동행복과	아동친화정책팀	이은영	032-560-5756
			임현희	032-560-5757
			김영미	032-560-5758
김서진			032-560-5759	
사업목적	<ul style="list-style-type: none"> - 유엔아동권리협약의 기본정신을 실천하기 위한 기반 조성을 통하여 인천 서구형 아동친화도시 모델 개발 - 아동권리가 실현되어 모든 아동이 행복하고 존중받을 수 있는 사회 분위기 형성을 통하여 정주하고 싶은「인천 서구」구현 			
추진근거(관련규정)	<ul style="list-style-type: none"> - 아동복지법 제4조 - 유엔아동권리협약 제3조 및 제4조 - 인천광역시 서구 아동친화도시 조성에 관한 조례 			
사업 변경내용 및 취지 <small>*전년도 연차별 계획 대비 신설, 변경 해당사업만 기재</small>	<ul style="list-style-type: none"> - 2021. 11. 아동친화도시 재인증 추진 - 제2차[21~24] 아동친화도시 기본계획 수립 등 유니세프 아동친화도시 재인증 획득 추진 			
사업기간	<ul style="list-style-type: none"> - 연중 사업으로 2016년도부터 유니세프 아동친화도시 인증 사업을 추진하여 2017년도 11월에 인증 획득, - 4년 단위로 재인증 주기로 2021년 11월에 재인증 획득 예정 			
지원 대상	선정 기준	<ul style="list-style-type: none"> - 서구 18세 미만 아동 및 지역주민 - 아동의 발달주기에 따라 직·간접적으로 고려되어야 하는 사항 포괄 (가족·보육·문화·여가·체육·건강·안전·복지 등) - 지역주민의 아동에 대한 인식 변화 도모 		
	대상 규모	540,000여명(서구민 전체)		
지원 내용	지원 유형	교육, 구정 참여, 축제 참여 등		
	지원 수준	학교로 찾아가는 아동권리교육, 구정 정책제안, 아동 축제 기획 및 참여 등 연중으로 아동권리 증진을 위한 사업 추진		
전달 체계	지원 절차	사업 시행에 따른 아동권리 증진 추진		
	수행 기관	아동행복과		

제4기('19~'22) 지역사회보장계획 2021년도 연차별 시행계획

구 분		주요 내용					
사업비 (백만원)	재원구성(비중)	2020년 예산(A) (지속사업만)		2021년 예산(B)		전년대비 증감률(% (B/A*100))	
	계(①+②+③)	2,236	(100%)	102	(100%)	△4.5	
	지방비	소계(①+②)	2,236	(100%)	102	(100%)	△4.5
		①시도비	10	(4%)	10	(10%)	100
		②시군구비	2,226	(96%)	92	(90%)	△4.13
	③기타 (재원명)		(%)		(%)		
	비고	2021년 본예산에 어린이행복센터 건립비 미반영에 따라 2020년 예산 대비 현저한 차이 발생					
수행 목표	성과지표	아동권리 교육					
	측정산식	교육 운영 횟수					
	자료수집방법 및 출처	내부자료					
	목표수준 (2021)	20회					
	목표수준 산출근거	2020년도 목표 수준과 동일하게 설정					
추진 체계	참여기관	기관별 역할		민관협력 및 주민참여 방법			
	지자체	계획수립, 기반조성		간담회를 통한 이용자 만족도 조사			
		평가시행, 활동지원		인식 개선 조사			
공공기관 민간기관	아동권리 증진협력 추진 및 아동권리 모니터링 운영		네트워크 구축				

13) 세부사업 1-15

구 분		주요 내용		
사업명	사업번호	세부 사업명		중점추진사업 여부
	1-15	건강생활지원센터 운영		
사업소관	담당과	담당팀	담당자	연락처
	건강생활지원과	건강생활지원팀	허현정	3404
사업목적	지역주민을 대상으로 다양한 건강관리 서비스를 제공하여 건강생활실천을 유도하고 건강위험요인을 조기에 관리하여 주민 건강증진에 기여			
추진근거(관련규정)	<ul style="list-style-type: none"> - 지역보건법 제14조(건강생활지원센터의 설치) - 국민건강증진법 제6조(건강생활의 지원 등) 및 제19조(건강증진사업 등) 			
사업 변경내용 및 취지	-			
*전년도 연차별 계획 대비 신설, 변경 해당사업만 기재				
사업기간	연중			
지원 대상	선정 기준	지역주민		
	대상 규모	268,310명		
지원 내용	지원 유형	보건의료서비스		
	지원 수준	이용시간: 09:00~18:00		
전달 체계	지원 절차	국가건강검진결과이상(의심)자와의 상담을 통해 건강원스톱 및 프로그램 제공 등 연속적인 건강관리체계 제공		
	수행 기관	완정,석남,가좌,검단 건강생활지원센터		

제4기('19~'22) 지역사회보장계획 2021년도 연차별 시행계획

구 분		주요 내용					
사업비 (백만원)	재원구성(비중)	2020년 예산(A) (지속사업만)		2021년 예산(B)		전년대비 증감률(% (B/A*100))	
	계(①+②+③)	367	(100%)	387	(100%)	5.4	
	지방비	소계(①+②)	367	(100%)	350	(%)	△4.6
		①시도비					
		②시군구비	367	(100%)	350	(%)	△4.6
		③기타 (국비)	0	(%)	37	(%)	순증
	비고						
수행 목표	성과지표	건강생활지원센터 연간이용률					
	측정산식	(건강생활지원센터 연간이용자수 / 관할 인구수)*100					
	자료수집방법 및 출처	내부 결과보고서					
	목표수준(2021)	24%					
	목표수준 산출근거	2019년도 센터 이용 실적					
추진 체계	참여기관		기관별 역할		민관협력 및 주민참여 방법		
	지 자 체	건강생활 지원과	건강생활지원센터 운영		- 담당자 간담회 개최 - 건강동아리 활성화 - 건강원스톱서비스 및 교육프로그램 참여		
		검단탑병원	고혈압, 당뇨병 관리 교육 지원				
		민 간 기 관	국제 성모병원	고혈압, 당뇨병 관리 교육 지원			
			인천의료원	교육 프로그램 지원			
			가천길병원	교육 프로그램 지원			

14) 세부사업 2-1

구 분		주요 내용		
사업명	사업번호	세부 사업명		중점추진사업 여부
	2-1	사회적경제마을지원센터 운영		
사업소관	담당과	담당팀	담당자	연락처
	공동체협치과	사회적경제팀	김충현	560-1987
사업목적	<ul style="list-style-type: none"> - 사회적기업을 발굴하고 지속가능한 기업으로 지원 육성하여 사회적 경제가 지향하는 사회적 목적의 가치를 실현하는 사회적 경제 활성화 기여 - 지역주민 스스로 지역의 인적, 물적 등의 자원을 활용하여 지역의 문제를 발굴 해결하는 마을공동체 성장 기반지원을 조성 			
추진근거(관련규정)	<ul style="list-style-type: none"> - 인천광역시 서구 사회적경제육성 및 지원에 관한 조례 제17조 - 인천광역시 서구 마을공동체 만들기 지원 조례 제25조 - 민선 제7기 구청장 공약사항 			
사업 변경내용 및 취지	-			
*전년도 연차별 계획 대비 신설, 변경 해당사업만 기재				
사업기간	연중			
지원 대상	선정 기준	사회적경제조직, 마을공동체 등		
	대상 규모	- 마을활동가 양성 프로그램 -		
지원 내용	지원 유형	<ul style="list-style-type: none"> - 교육 및 프로그램 지원 - 홍보 및 협력 네트워크 등 		
	지원 수준	<ul style="list-style-type: none"> - 사회적경제조직 육성계획 수립지원 - 사회적경제조직 발굴 및 육성 - 마을공동체 자치역량 및 마을의제 발굴지원 - 사회적경제 활성화 및 네트워크 강화 		
전달 체계	지원 절차	교육프로그램 진행, 공모사업 추진 등		
	수행 기관	사단법인 자치와 공동체		

제4기('19~'22) 지역사회보장계획 2021년도 연차별 시행계획

구 분		주요 내용					
사업비 (백만원)	재원구성 (비중)	2020년 예산(A) (지속사업만)		2021년 예산(B)		전년대비 증감률(% (B/A*100))	
	계(①+②+③)	1,035	(100%)		(100%)		
	지방비	소계 (①+②)	1,035	(100%)		(100%)	
		①시도비	-	(0%)		(0%)	
		②시군구비	1,035	(100%)		(100%)	
	③기타 (재원명)		(%)		(%)		
	비고						
수행 목표	성과지표	센터 이용자 수					
	측정산식	명수					
	자료수집방법 및 출처	센터 교육참여 명단 및 방문자 명단					
	목표수준(2021)	500					
	목표수준 산출근거	내부자료(실적보고 등)					
추진 체계	참여기관	기관별 역할		민관협력 및 주민참여 방법			
	지자체	(공동체협치과) 센터 운영 및 관리			- 정례회의 및 간담회 참여 - 주민공모사업 지원 등		
	위탁기관	(수탁기관) 센터 시설물 및 인력관리 사업추진 전반					
	민간기관	교육 프로그램 및 컨설팅 참여 마을공동체 주민공모사업 응모					

15) 세부사업 2-2

구 분		주요 내용		
사업명	사업번호	세부 사업명		중점추진사업 여부
	2-2	다문화가족 맞춤형 서비스 지원		x
사업소관	담당과	담당팀	담당자	연락처
	가정보육과	여성가족팀	김유니	032-560-5735
사업목적	<ul style="list-style-type: none"> - 거주외국인의 원활한 의사소통 능력 향상을 통해 건강한 한국생활 정착 지원 - 취업관련 교육을 통한 결혼이민여성의 취업능력 향상으로 사회·경제적 자립 도모 - 다문화가족의 특성과 요구에 맞는 생애 연속적 서비스 제공을 통해 다문화 가정아동의 사회적응력 향상 및 부모-자녀 관계 개선 증대 			
추진근거(관련규정)	<ul style="list-style-type: none"> - 다문화가족지원법 제12조(다문화가족지원센터의 설치·운영) - 인천광역시 서구 다문화가족 지원 조례 			
사업 변경내용 및 취지 <small>*전년도 연차별 계획 대비 신설, 변경 해당사업만 기재</small>	<ul style="list-style-type: none"> - 2020년도 예산 중 구비 추진사업 축소로 사업량 감소 : 다문화가정 아동을 위한 축제 전액삭감(5,000천원) : 기타 각 사업비 일부 삭감(11,279천원) 			
사업기간	연중			
지원 대상	선정 기준	<ul style="list-style-type: none"> - 거주외국인 - 결혼이민자 및 다문화가족 		
	대상 규모	<ul style="list-style-type: none"> - 거주외국인 105명(실) - 결혼이민자 원어민 강사(15명) - 유아,초등,중등 자녀를 둔 다문화 가정 40가구 		
지원 내용	지원 유형	<ul style="list-style-type: none"> - 서비스 · 거주외국인 직업교육 및 한국어교육 프로그램 · 결혼이민자 원어민 강사파견을 통한 다문화이해교육 · 가족역량강화 및 가족문화체험 프로그램 등 		
	지원 수준	<ul style="list-style-type: none"> - 권역별 한국어교육 연간운영 - 진로탐색 및 취업교육지원 등 거주외국인 직업교육 연간 운영 - 관내 유치원, 어린이집 학교등 원어민 강사파견 - 가족단위 프로그램 제공 		
전달 체계	지원 절차	이용자모집 → 이용자선정 → 서비스 제공		
	수행 기관	인천 서구건강가정·다문화가족지원센터		

제4기('19~'22) 지역사회보장계획 2021년도 연차별 시행계획

구 분		주요 내용					
사업비 (백만원)	재원구성 (비중)	2020년 예산(A) (지속사업만)		2021년 예산(B)		전년대비 증감률(% (B/A*100))	
	계(①+②+③)	101	(100%)	108	(100%)	7	
	지방비	소계 (①+②)	101	(100%)	108	(100%)	7
		①시도비	0	(0%)	0	(0%)	0
		②시군구비	101	(100%)	108	(100%)	7
	③기타 (재원명)		(%)		(%)		
	비고						
수행 목표	성과지표	참여인원수/ 만족도 조사					
	측정산식	목표달성률(추진실적/목표치)*100, 목표달성률(점수/5점)*100					
	자료수집방법 및 출처	내부자료					
	목표수준(2021)	90%					
	목표수준 산출근거	사업운영에 대한 산출목표					
추진 체계	참여기관	기관별 역할			민관협력 및 주민참여 방법		
	지자체	사업 운영지원 및 교육 프로그램 운영 장소 협조(동행정복지센터)			사업비 지원 사업 장소제공 협조 주민홍보 및 주민 설문, 모니터링 기관홍보		
	위탁기관	서구 건강가정·다문화가족지원센터 운영 다문화가족 지원사업 추진					
	민간기관	취약계층 지원 공모사업 추진 교육 프로그램 운영 장소 제공 연계 사업 진행					

16) 세부사업 2-3

구 분		주요 내용		
사업명	사업번호	세부 사업명		중점추진사업 여부
	2-3	장애인일자리사업 확대 추진		
사업소관	담당과	담당팀	담당자	연락처
	장애인복지과	장애인복지팀	김정화	560-4314
사업목적	취업취약계층인 장애인에게 일자리 제공을 통한 사회참여 확대 및 소득보장 지원 근로연계를 통한 장애인복지 실현 및 자립생활 활성화			
추진근거(관련규정)	장애인복지법 제21조(직업) 및 제46조 장애인복지법시행령 제13조의 2(장애인일자리사업 실시) 인천서구장애인복지증진에 관한 조례 제4조			
사업 변경내용 및 취지	*전년도 연차별 계획 대비 신설, 변경 해당사업만 기재			
사업기간	연중			
지원 대상	선정 기준	만 18세 이상의 장애인복지법상 등록장애인 등		
	대상 규모	149명 - 일반형일자리(전일제): 34명 - 발달장애인요양보호사 보조일자리 : 30명 - 일반형일자리(시간제): 14명 - 시각장애인일자리 : 24명 - 복지일자리 : 41명 - 중증장애인 공공형 일자리 : 6명		
지원 내용	지원 유형	일자리 유형에 따른 급여 지원		
	지원 수준	일자리 유형별 차등 지급		
전달 체계	지원 절차	장애인일자리 수요조사 - 주소지 관할 행정복지센터 신청 - 구청 : 서류검토 및 면접(결격사유 등 조회) - 개별통보 및 배치기관 통보		
	수행 기관	장애인일자리 유형별(발달장애인요양보호사 보조일자리, 시각장애인 일자리 사업) 민간위탁을 통한 사업수행		

제4기('19~'22) 지역사회보장계획 2021년도 연차별 시행계획

구 분		주요 내용					
사업비 (백만원)	재원구성(비중)	2020년 예산(A) (지속사업만)		2021년 예산(B)		전년대비 증감률(% (B/A*100))	
	계(①+②+③)	2,018	(100%)	2,302	(100%)	11.4	
	지방비	소계(①+②)	1,232	(61%)	1,393	(60.5%)	11.3
		①시도비	393	(19.4%)	470	(20.4%)	
		②시군구비	839	(41.6%)	922	(40.1%)	
	③기타 (재원명)	786	(39%)	909	(39.5%)	11.5	
	비고						
수행 목표	성과지표	장애인일자리 참여자 수					
	측정산식	고용율 : 참여자/사업량*100					
	자료수집방법 및 출처	한국장애인인력개발원에 등록된 참여자 수					
	목표수준 (2021)	2021년 사업량 대비 고용율 93%					
	목표수준 산출근거	연차별 계획에 의거 작년대비 1% 증가					
추진 체계	참여기관	기관별 역할		민관협력 및 주민참여 방법			
	지자체	사업수행 지정 및 사업위탁 관리 참여자 모집 및 선발 사업진행		민간위탁을 통한 사업수행			
	민간기관	참여자 모집 및 선발 사업진행					

17) 세부사업 2-4

구 분		주요 내용		
사업명	사업번호	세부 사업명		중점추진사업 여부
	2-4	50플러스 일자리사업 추진		
사업소관	담당과	담당팀	담당자	연락처
	기업지원일자리과	일자리정책팀 일자리지원팀	변정임 이정화	560-0862 560-5803
사업목적	급속한 고령화 및 경기한파 등의 영향으로 일자리시장 (재)진입에 어려움을 겪는 50플러스세대에 대한 일자리 지원사업 추진으로 50플러스세대 고용촉진 및 취업 기회 확대 도모			
추진근거(관련규정)	<ul style="list-style-type: none"> - 「고용정책기본법」 제6조(국가와 지방자치단체의 시책) - 「고용상 연령차별금지 및 고령자고용촉진에 관한 법률」 제11조의4 (고령자 고용촉진을 위한 사업) - 민선 제7기 구청장 공약사항 			
사업 변경내용 및 취지	-			
*전년도 연차별 계획 대비 신설, 변경 해당사업만 기재				
사업기간	연중			
지원 대상	선정 기준	만50세부터 70세까지 취업을 원하는 신중년 세대		
	대상 규모	관내 신중년 세대 (13만명)		
지원 내용	지원 유형	<ul style="list-style-type: none"> - 취업지원서비스(구인업체 발굴, 맞춤형 취업연계) - 구인구직 만남의 날 개최, 취업역량 강화 교육 - 50플러스세대 일자리 사업 - 지역산업 맞춤형 일자리창출 지원사업을 통한 교육 및 취업지원 		
	지원 수준	취업관련 교육 및 취업 연계		
전달 체계	지원 절차	<ul style="list-style-type: none"> - 구직등록·상담→맞춤형 취업지원(정보제공 및 업체 알선)→취업→사후관리 - 채용모집 공고→면접→배치 - 교육생 모집→교육실시→수료후 취업연계 		
	수행 기관	<ul style="list-style-type: none"> - 자치단체(기업지원일자리과 기업&일자리지원센터) - 민간기관(비영리 기관·단체) 		

제4기('19~'22) 지역사회보장계획 2021년도 연차별 시행계획

구 분		주요 내용					
사업비 (백만원)	재원구성(비중)	2020년 예산(A) (지속사업만)		2021년 예산(B)		전년대비 증감률(% (B/A*100))	
	계(①+②+③)	451	(100%)	271	(100%)	60	
	지방비	소계 (①+②)	161	(35.6%)	71	(26.2%)	44
		①시도비		(%)		(%)	
		②시군구비	161	(35.6%)	71	(26.2%)	44
	③기타 (국비)	290	(64.4%)	200	(73.8%)	69	
	비고						
수행 목표	성과지표	취업건수					
	측정산식	명					
	자료수집방법 및 출처	워크넷자료					
	목표수준(2021)	2,063명					
	목표수준 산출근거	2020년 목표(2,003명) 대비 3% 상향					
추진 체계	참여기관	기관별 역할		민관협력 및 주민참여 방법			
	지자체	취업연계, 일자리사업 관리·감독		기업&일자리지원센터를 통한 취업 상담, 채용박람회 참여, 일자리 사업			
	민간기관	일자리사업 수행		관내 교육생 모집 및 교육 실시			

18) 세부사업 2-5

구 분		주요 내용		
사업명	사업번호	세부 사업명		중점추진사업 여부
	2-5	장애인직업재활시설 지원 확대		×
사업소관	담당과	담당팀	담당자	연락처
	장애인복지과	장애인시설팀	박선진	560-4908
사업목적	장애인이 자신의 능력과 적성에 맞는 직업생활을 통하여 인간다운 생활을 영위할 수 있도록 제반 서비스 및 취업기회 제공			
추진근거(관련규정)	『장애인복지법』, 『장애인고용촉진 및 직업재활법』			
사업 변경내용 및 취지	-			
사업기간	연중			
지원 대상	선정 기준	관내 장애인직업재활시설		
	대상 규모	총 6개소(근로사업장1개소, 보호작업장5개소)		
지원 내용	지원 유형	시설 운영 보조금 지원(운영비+인건비)		
	지원 수준	시설별 종사자 인건비, 시설 운영비		
전달 체계	지원 절차	시설에서 보조금 교부 신청 및 정산, 시설운영점검 등		
	수행 기관	구립장애인직업재활시설 그린페이퍼, 두드림보호작업장, 예진원, 인정재활관, 지시퍼니처		

제4기('19~'22) 지역사회보장계획 2021년도 연차별 시행계획

구 분		주요 내용					
사업비 (백만원)	재원구성 (비중)	2020년 예산(A) (지속사업만)		2021년 예산(B)		전년대비 증감률(% (B/A*100))	
	계(①+②+③)	4,246.85	(100%)	6,145	(100%)	44	
	지방비	소계(①+②)	4,217.5	(99.3%)	5,775	(94%)	37
		①시도비	914.2	(21.5%)	983.3	(16%)	7.5
		②시군구비	3,303.5	(77.8%)	4,791.7	(78%)	45
	③기타 (재원명)	29.15	(0.7%)	370	(6%)	269	
비고							
수행 목표	성과지표	6개소 이용장애인 등록율(%)					
	측정산식	(현원/정원)×100					
	자료수집방법 및 출처	매월 시설별 이용장애인 현황 보고					
	목표수준 (2021)	2021년 성과지표의 목표 수준					
	목표수준 산출근거	93%					
추진 체계	참여기관	기관별 역할		민관협력 및 주민참여 방법			
	지자체	서구청 : 해당 시설에 매월 보조금 지원		- 시설별 이용장애인 결원 발생을 고려하여, 적극적으로 이용장애인 모집			
	공공기관	구립장애인직업재활시설 : 이용장애인 모집 및 직업훈련 실시					
	민간기관	그린페이퍼, 두드림보호작업장, 예진원, 인정재활관, 지시퍼니처 : 이용장애인 모집 및 직업훈련 실시					

19) 세부사업 2-6

구 분		주요 내용		
사업명	사업번호	세부 사업명		중점추진사업 여부
	2-6	노인일자리 및 사회활동 지원 사업 활성화		
사업소관	담당과	담당팀	담당자	연락처
	노인복지과	노인복지팀	이은미	560-4972
사업목적	노인이 활기차고 건강한 노후생활을 영위할 수 있도록 다양한 사회활동을 지원하여 노인복지 향상에 기여코자 함.			
추진근거(관련규정)	노인복지법 제23조			
사업 변경내용 및 취지	*전년도 연차별 계획 대비 신설, 변경 해당사업만 기재			
사업기간	연중			
지원 대상	선정 기준	만65세이상 기초연금 수급자 (시장형 만60세이상)		
	대상 규모	총 5,085명 (공익형4,700, 사회서비스형 225, 시장형 110, 취업알선50)		
지원 내용	지원 유형	현금급여		
	지원 수준	270천원(월)		
전달 체계	지원 절차	신청(동행정복지센터, 수행기관)-일자리참여 및 관리(서구청 및 수행기관)-성과보고회 및 만족도조사(서구청 및 수행기관)		
	수행 기관	서구청, 서구노인인력개발센터, 서구노인복지관, 연희노인문화센터, 검단노인복지관, 가좌노인문화센터		

제4기('19~'22) 지역사회보장계획 2021년도 연차별 시행계획

구 분		주요 내용					
사업비 (백만원)	재원구성()	2020년 예산(A) (지속사업만)		2021년 예산(B)		전년대비 증감률(% (B/A*100))	
	계(①+②+③)	16,568	(100%)	16,929	(100%)	361(2%)	
	지방비	소계 (①+②)	8,284	(50%)	8,464	(50%)	180(2%)
		①시도비	4,142	(25%)	4,232	(25%)	90(2%)
		②시군구비	4,142	(25%)	4,232	(25%)	90(2%)
	③기타 (국비)	국비8,284	(50%)	국비8,464	(50%)	180(2%)	
	비고						
수행 목표	성과지표	참여자만족도 조사(사업마무리에 시행)					
	측정산식	만족도					
	자료수집방법 및 출처	만족도 설문지(서구청 및 수행기관 실시)					
	목표수준 (2021)	85%					
	목표수준 산출근거	사업참여자 만족도 조사					
추진 체계	참여기관	기관별 역할		민관협력 및 주민참여 방법			
	지자체	서구청(사업총관, 직접사업추진)		수행기관 지정 및 사업조정 참여자 통합모집 실시 및 상시 의견수렴 참여자 및 수혜처 만족도 조사 실시			
	공공기관	서구노인인력개발센터 (직접사업수행)					
	민간기관	서구노인복지관, 연희노인문화센터 검단노인복지관, 가좌노인문화센터 (직접사업, 공익형 사업 실시)					

20) 세부사업 3-1~2[통합]

구 분		주요 내용		
사업명	사업번호	세부 사업명		중점추진사업 여부
	3-1	사회공헌활동 및 기부문화 확산		√
사업소관	담당과	담당팀	담당자	연락처
	복지정책과	희망복지지원팀	김보영	560-5083
사업목적	<ul style="list-style-type: none"> - 지역사회 복지욕구를 찾아 민간의 사회공헌 사업과 연계 - 지역사회복지자원의 효율적 배분 - 지역사회 나눔 문화 확산 			
추진근거(관련규정)	<ul style="list-style-type: none"> - 사회복지사업법 제4조 - 사회복지공동모금회법 제18조 			
사업 변경내용 및 취지	-			
*전년도 연차별 계획 대비 신설, 변경 해당사업만 기재				
사업기간	연중			
지원 대상	선정 기준	<ul style="list-style-type: none"> - 사회복지사업 기타 사회복지활동을 행하는 법인·기관·단체 및 시설(개인신고 시설 포함) - 사회복지서비스를 필요로 하는 개인 		
	대상 규모	기부금(품)에 따라 지원		
지원 내용	지원 유형	현물, 현금		
	지원 수준	기부금(품)에 따라 지원		
전달 체계	지원 절차	개인, 단체, 기업 등 기부 → 구청 지원 대상 추천 및 배분 → 사회복지공동모금회 기부문화 확산 및 기부금 처리		
	수행 기관	<ul style="list-style-type: none"> - 개인, 단체, 기업 등 : 기부 - 구청 : 지원 대상 추천 및 배분 - 사회복지공동모금회 : 기부문화 확산 및 기부금 처리 		

제4기('19~'22) 지역사회보장계획 2021년도 연차별 시행계획

구 분		주요 내용				
사업비 (백만원)	재원구성(비중)	2020년 예산(A) (지속사업만)		2021년 예산(B)	전년대비 증감률(% (B/A*100))	
	계(①+②+③)		(100%)	(100%)	0	
	지방비	소계(①+②)		(%)	(%)	
		①시도비		(%)	(%)	
		②시군구비		(%)	(%)	
		③기타 (재원명)		(%)	(%)	
	비고					
수행 목표	성과지표	사회공헌활동 건수				
	측정산식	후원금품 연계 기탁 건수+사회공헌 MOU 체결 건수				
	자료수집방법 및 출처	공동모금회 후원금품 연계 기탁 자료				
	목표수준 (2021)	전년대비 5% 확산				
	목표수준 산출근거					
추진 체계	참여기관	기관별 역할		민관협력 및 주민참여 방법		
	지자체	구청: 지원 대상 추천 및 배분		<ul style="list-style-type: none"> - 후원자 및 후원기관 발굴 - 후원금품 기부 - 기부금 영수증 처리 		
	민간기관	사회복지공동모금회: 기부문화 확산 및 기부금 처리				
	민간 ⋮	개인, 단체, 기업 등 : 기부				

21) 세부사업 3-3

구 분		주요 내용		
사업명	사업번호	세부 사업명		중점추진사업 여부
	3-3	급여우수리 나눔문화 확산		
사업소관	담당과	담당팀	담당자	연락처
	복지정책과	희망복지지원팀	김보영	560-5083
사업목적	<ul style="list-style-type: none"> - 지역사회 기부문화 확산 - 작은 나눔을 통한 삶의 가치 향상 			
추진근거(관련규정)	<ul style="list-style-type: none"> - 사회복지사업법 제4조 제5항 - 사회복지공동모금회법 제18조 			
사업 변경내용 및 취지	-			
*전년도 연차별 계획 대비 신설, 변경 해당사업만 기재				
사업기간	연중			
지원 대상	선정 기준	<ul style="list-style-type: none"> - 사회복지사업 기타 사회복지활동을 행하는 법인·기관·단체 및 시설(개인신고 시설 포함) - 사회복지서비스를 필요로 하는 개인 		
	대상 규모	기부금(품)에 따라 지원		
지원 내용	지원 유형	현물, 현금		
	지원 수준	기부금(품)에 따라 지원		
전달 체계	지원 절차	구청 급여지급 부서 본인 동의를 통한, 원천징수 및 공동모금회 입금		
	수행 기관	<ul style="list-style-type: none"> - 구청 - 사회복지공동모금회 		

제4기('19~'22) 지역사회보장계획 2021년도 연차별 시행계획

구 분		주요 내용				
사업비 (백만원)	재원구성(비중)	2020년 예산(A) (지속사업만)		2021년 예산(B)	전년대비 증감률(% (B/A*100))	
	계(①+②+③)		(100%)	(100%)	0	
	지방비	소계(①+②)		(%)	(%)	
		①시도비		(%)	(%)	
		②시군구비		(%)	(%)	
	③기타 (재원명)		(%)	(%)		
비고						
수행 목표	성과지표	현원 대비 급여우수리 모금 참여율				
	측정산식	참여자수/현원 × 100				
	자료수집방법 및 출처	급여공제 내역 및 공동모금회 정산자료				
	목표수준 (2021)	55%				
	목표수준 산출근거	내부 자료				
추진 체계	참여기관	기관별 역할		민관협력 및 주민참여 방법		
	지자체	구청: 급여지급 부서 본인 동의를 통한, 원천징수 및 공동모금회 입금 사업 홍보 및 참여 독려		- 주민 희망사업 제안		
	민간기관 :	사회복지공동모금회: 기부금 영수증 발급				

22) 세부사업 3-4

구 분		주요 내용		
사업명	사업번호	세부 사업명		중점추진사업 여부
	3-4	재능기부단 운영		
사업소관	담당과	담당팀	담당자	연락처
	총무과	자치행정팀	최지현	560-4514
사업목적	<ul style="list-style-type: none"> - 전문 자원봉사 영역을 알리고, 다양한 봉사를 전개함으로써 자원봉사 이미지 제고 - 관내 이용시설 및 기관 등에서 전문봉사단 연합 봉사활동을 통해 재능 기부 영역 활성화 도모 			
추진근거(관련규정)	인천 광역시 서구 자원봉사활동 지원 조례			
사업 변경내용 및 취지	-			
*전년도 연차별 계획 대비 신설, 변경 해당사업만 기재				
사업기간	2021년도 3월 ~ 2021년도 11월			
지원 대상	선정 기준	관내 사회복지시설 및 기관이용자		
	대상 규모	참여자 500명		
지원 내용	지원 유형	재능기부 전문봉사단 봉사활동 서비스 제공		
	지원 수준	<ul style="list-style-type: none"> - 재난재해, 생활개선, 환경보호, 문화예술, 교육상담, 이미용, 스포츠 등 - 테마별 전문 자원봉사 서비스 제공 . (비대면) 공연봉사 : 오카리나, 통기타, 민요, 장구, 우쿨렐레 등 . (비대면) 체험나눔 : 풍선아트, 페이스페인팅, 캘리그래피, 업사이클링 등 		
전달 체계	지원 절차	재능봉사단 수요신청을 통한 연계 및 지원		
	수행 기관	서구청-서구자원봉사센터-관내 사회복지시설 및 기관		

제4기('19~'22) 지역사회보장계획 2021년도 연차별 시행계획

구 분		주요 내용					
사업비 (백만원)	재원구성(비중)	2020년 예산(A) (지속사업만)		2021년 예산(B)		전년대비 증감률(% (B/A*100))	
	계(①+②+③)	7.1	(100%)	9.3	(100%)	130.9	
	지방비	소계(①+②)	7.1	(%)	9.3	(%)	
		①시도비		(%)		(%)	
		②시군구비	7.1	(100%)	9.3	(%)	
	③기타 (재원명)		(%)		(%)		
	비고						
수행 목표	성과지표	자원봉사참여율					
	측정산식	참여인원/목표인원*100					
	자료수집방법 및 출처	사업결과보고서					
	목표수준 (2021)	90					
	목표수준 산출근거	자원봉사 참여 및 연계 현황					
추진 체계	참여기관	기관별 역할		민관협력 및 주민참여 방법			
	지자체(구청)	행사주관		-전문자원봉사단 운영 요청 시, 찾아가는 전문봉사 활동 전개 -공연관람 및 전문봉사활동 체험			
	자원봉사센터	공연팀 지원 및 체험부스					
	사회복지시설 및 기관	공연팀 및 체험부스 재료비 지원 및 활동장소 제공					

23) 세부사업 3-7

구 분		주요 내용		
사업명	사업번호	세부 사업명		중점추진사업 여부
	3-7	장애통합어린이집 언어치료사 지원		x
사업소관	담당과	담당팀	담당자	연락처
	가정보육과	보육행정팀	홍선영	560-5723
사업목적	어린이집에 재원중인 장애 아동들에게 조기 언어재활교육을 제공함으로써 아동이 어린이집의 한 구성원으로 보육일과에 참여할 수 있는 통합보육환경 조성			
추진근거(관련규정)	<ul style="list-style-type: none"> - 영유아보육법 제26조(취약보육의 우선 실시 등) - 영유아보육법 제34조(비용의 보조) 			
사업 변경내용 및 취지	-			
*전년도 연차별 계획 대비 신설, 변경 해당사업만 기재				
사업기간	- 연중			
지원 대상	선정 기준	- 장애아통합형으로 지정된 어린이집 중 치료사가 미배치된 어린이집		
	대상 규모	- 장애통합어린이집 11개소 45명		
지원 내용	지원 유형	- 서비스		
	지원 수준	<ul style="list-style-type: none"> - 지원대상 : 누리장애아반 및 장애아종일반에 재원 중인 아동 중 언어치료 희망 아동 - 지원방법 : 언어치료사가 직접 어린이집을 방문하여 서비스 제공 - 지원주기 : 주 1회 - 치료시간 : 1회 30~40분 		
전달 체계	지원 절차	- 신청 → 자격 확인 → 대상자 선정 → 서비스 제공		
	수행 기관	- 인천서구청, 서구 육아종합지원센터		

제4기('19~'22) 지역사회보장계획 2021년도 연차별 시행계획

구 분		주요 내용					
사업비 (백만원)	재원구성(비중)	2020년 예산(A) (지속사업만)		2021년 예산(B)		전년대비 증감률(% (B/A*100))	
	계(①+②+③)	75	(100%)	96	(100%)	128%	
	지방비	소계(①+②)		(%)		(%)	
		①시도비		(%)		(%)	
		②시군구비	75	(100%)	96	(100%)	128%
	③기타 (재원명)		(%)		(%)		
	비고						
수행 목표	성과지표	- 언어치료 아동수					
	측정산식	- 언어치료 아동수					
	자료수집방법 및 출처	- 내부자료					
	목표수준(2021)	- 50명					
	목표수준 산출근거	- 사업예산에 근거한 산출					
추진 체계	참여기관	기관별 역할		민관협력 및 주민참여 방법			
	지자체	사업 기획 및 예산 지원		간담회/의견수렴			
	위탁기관	대상자 선정 및 서비스 제공		기관홍보			

24) 세부사업 3-8

구 분		주요 내용		
사업명	사업번호	세부 사업명		중점추진사업 여부
	3-8	서구 아빠 육아휴직 장려금 지원		
사업소관	담당과	담당팀	담당자	연락처
	가정보육과	여성가족팀	한채연	560-5738
사업목적	남성근로자의 육아휴직을 장려하고 양육에 따른 경제적 부담을 완화함으로써 일과 가정생활의 양립 및 가족친화적인 사회 환경 조성			
추진근거(관련규정)	저출산·고령사회 기본법 제4조(국가 및 지방자치단체 부담) 저출산·고령사회 기본법 제8조(자녀의 출산과 보육 등) 인천광역시 서구 아빠 육아휴직 장려금 지원 조례			
사업 변경내용 및 취지	-			
*전년도 연차별 계획 대비 신설, 변경 해당사업만 기재				
사업기간	연중			
지원 대상	선정 기준	19.7.1.이후 육아휴직한 사람부터 적용 육아휴직자가 신청일 기준 1년 이상 계속하여 서구에 주민등록이 되어있는 경우 「고용보험법」제70조에 따른 육아휴직 급여의 지급 조건을 충족하고 있는 경우		
	대상 규모	19.7.1.이후 육아휴직한 일반 근로자		
지원 내용	지원 유형	현금		
	지원 수준	월 50만원씩 최소 1개월에서 최대 3개월 지원 (총 150만원)		
전달 체계	지원 절차	신청·접수 ▶ 자격확인 ▶ 지원결정 ▶ 지급		
	수행 기관	신청 및 자격확인 - 동 행정복지센터 지원결정 및 지급 - 구		

제4기('19~'22) 지역사회보장계획 2021년도 연차별 시행계획

구 분		주요 내용					
사업비 (백만원)	재원구성(비중)	2020년 예산(A) (지속사업만)		2021년 예산(B)		전년대비 증감률(% (B/A*100))	
	계(①+②+③)	540	(100%)	600	(100%)	11.1%	
	지방비	소계(①+②)		(%)		(%)	
		①시도비		(%)		(%)	
		②시군구비	540	(100%)	600	(100%)	11.1%
	③기타 (자원명)		(%)		(%)		
	비고						
수행 목표	성과지표	육아휴직 장려금 수혜율					
	측정산식	(서구 아빠 육아휴직 장려금 수혜자 수/ 서구 거주자 중 남성근로자 수)*100					
	자료수집방법 및 출처	신청서, 한국고용정보 EIS					
	목표수준(2021)	50%					
	목표수준 산출근거	서구 거주자 중 남성근로자 수 (출처 : 한국고용정보 EIS)					
추진 체계	참여기관	기관별 역할		민관협력 및 주민참여 방법			
	동 행정복지센터	신청 및 접수		신청 및 의견 제시			
	지자체	사업 기획 및 예산 지원, 결정 및 지급					

25) 세부사업 3-9

구 분		주요 내용		
사업명	사업번호	세부 사업명		중점추진사업 여부
	3-9	서구 출산·입양축하금 지원		x
사업소관	담당과	담당팀	담당자	연락처
	가정보육과	여성가족팀	한채연	560-5738
사업목적	서구 지역특성에 맞춘 출산·입양 축하금 지원방안을 마련함으로써, 출산가정의 경제적 부담완화 및 구민의 삶의 질 향상 도모			
추진근거(관련규정)	인천광역시 서구 아이 낳고 싶고 양육하기 좋은 아이와 부모가 행복한 출산·양육 지원에 관한 조례 제3조(축하금)			
사업 변경내용 및 취지	-			
사업기간	연중			
지원 대상	선정 기준	2019.7.1. 이후 출생·입양아로 출생·입양신고를 서구에 하는 자 출생·입양일 현재 1년 이전부터 계속해서 서구에 주민등록을 두고 계속하여 거주하고 있는 출생·입양아의 부 또는 모		
	대상 규모	19.7.1.이후 서구에 출생신고 한 출생아		
지원 내용	지원 유형	현금		
	지원 수준	첫째아 : 50만원 둘째아 : 100만원 셋째아 : 200만원 넷째아 이상 : 300만원		
전달 체계	지원 절차	신청·접수 ▶ 자격확인 ▶ 지원결정 ▶ 지급		
	수행 기관	신청 및 자격확인 - 동 행정복지센터 지원결정 및 지급 - 구		

제4기('19~'22) 지역사회보장계획 2021년도 연차별 시행계획

구 분		주요 내용					
사업비 (백만원)	재원구성(비중)	2020년 예산(A) (지속사업만)		2021년 예산(B)		전년대비 증감률(% (B/A*100))	
	계(①+②+③)	3,803	(100%)	3,991	(100%)	4.9%	
	지방비	소계(①+②)		(%)		(%)	
		①시도비		(%)		(%)	
		②시군구비	3,803	(100%)	3,991	(100%)	4.9%
	③기타 (재원명)		(%)		(%)		
비고							
수행 목표	성과지표	출산·입양 축하금 수혜율					
	측정산식	(서구 출산입양축하금 수혜자 수/ 서구 1년 이상 거주자의 출생아 수)*100					
	자료수집방법 및 출처	내부추진자료 및 새울 행복출산 접수자료					
	목표수준(2021)	80%					
	목표수준 산출근거	서구 거주자 중 출산가정 (출처 : 새울 행복출산 접수자료)					
추진 체계	참여기관	기관별 역할		민관협력 및 주민참여 방법			
	동 행정복지센터	신청 및 접수		신청 및 의견 제시			
	지자체	사업 기획 및 예산 지원, 대상자 결정 및 지급					

26) 세부사업 3-10

구 분		주요 내용		
사업명	사업번호	세부 사업명		중점추진사업 여부
	3-10	서구 산후조리비 지원		x
사업소관	담당과	담당팀	담당자	연락처
	가정보육과	여성가족팀	정다연	560-5736
사업목적	-저출산 위기 가속화 및 장기화에 따른 저출산 위기 극복 -서구 지역특성에 맞춘 산후조리비 지원방안을 마련함으로써, 출산 가정 경제적 부담완화 및 구민의 삶의 질 향상 도모			
추진근거(관련규정)	「인천광역시 서구 아이 낳고 싶고 양육하기 좋은 아이와 부모가 행복한 출산·양육 지원에 관한 조례」제5조(산후조리비 지원)			
사업 변경내용 및 취지	*전년도 연차별 계획 대비 신설, 변경 해당사업만 기재			
사업기간	연중			
지원 대상	선정 기준	- 2019. 7. 1. 이후 출생아로 출생신고를 서구에 하는 자 - 출생·입양일 현재 1년 이전부터 계속해서 서구에 주민등록을 두고 계속 하여 거주하고 있는 출생·입양아의 부 또는 모 * 거주기간이 1년 미만인 경우 1년이 지난 날로부터 60일 이내 신청		
	대상 규모	19.7.1.이후 출산한 가정		
지원 내용	지원 유형	서구 지역화폐 ‘서로e음’ 지원금 지급		
	지원 수준	산후조리비 50만원		
전달 체계	지원 절차	신청·접수 ▶ 자격확인 ▶ 지급대상자 정보 코나아이포털 등록 및 산후조리비 지원금액 코나아이에 先 예치 ▶ 구에서 등록한 지급대상자 정보와 모바일앱 ‘인천e음’에 등록된 회원정보 대조·확인 ▶ 서로e음 카드로 지원금 지급		
	수행 기관	신청 및 자격확인 - 동 행정복지센터 지원결정 및 지급 - 구		

제4기('19~'22) 지역사회보장계획 2021년도 연차별 시행계획

구 분		주요 내용					
사업비 (백만원)	재원구성(비중)	2020년 예산(A) (지속사업만)		2021년 예산(B)		전년대비 증감률(% (B/A*100))	
	계(①+②+③)	2,291	(100%)	2,405	(100%)	5%	
	지방비	소계(①+②)		(%)		(%)	
		①시도비		(%)		(%)	
		②시군구비	2,291	(100%)	2,405	(100%)	5%
	③기타 (재원명)		(%)		(%)		
비고							
수행 목표	성과지표	산후조리비 수혜율					
	측정산식	(서구 산후조리비 수혜자수/서구 1년 이상 거주자의 출생자수)*100					
	자료수집방법 및 출처	내부추진자료 및 새울 행복출산 접수자료					
	목표수준(2021)	80%					
	목표수준 산출근거	서구 거주자 중 출산가정 (출처: 새울 행복출산 접수자료)					
추진 체계	참여기관	기관별 역할			민관협력 및 주민참여 방법		
	동 행정복지센터	신청 및 접수			코나아이와 협력하여 '서로e카드' 및 카드 전산 이용 구민 신청 및 의견제시 등		
	지자체	사업계획 수립 및 예산지원, 대상자 결정 및 지급					

27) 세부사업 3-11

구 분		주요 내용		
사업명	사업번호	세부 사업명		중점추진사업 여부
	3-11	저소득 복지대상자 출산축하용품비 지원		
사업소관	담당과	담당팀	담당자	연락처
	가정보육과	여성가족팀	정다연	560-5736
사업목적	- 저출산 위기 가속화 및 장기화에 따른 저출산 위기 극복 - 서구 지역특성에 맞춘 저소득 복지대상자 출산축하용품비 지원방안을 마련함으로써, 저소득 출산 가정의 경제적 부담완화 및 구민의 삶의 질 향상 도모			
추진근거(관련규정)	「인천광역시 서구 아이 낳고 싶고 양육하기 좋은 아이와 부모가 행복한 출산. 양육 지원에 관한 조례」제4조			
사업 변경내용 및 취지	-			
사업기간	2020년도 1월~2020년도 12월까지			
지원 대상	선정 기준	- 2019. 7. 1. 이후 출생아로 출생신고를 서구에 하는 자 - 출생.입양일 현재 1년 이전부터 계속해서 서구에 주민등록을 두고 계속하여 거주하고 있는 출생.입양아의 부 또는 모 * 거주기간이 1년 미만인 경우 1년이 지난 날로부터 60일 이내 신청 - 출산일 현재「국민기초생활 보장법」제2조제2호에 의한 수급자, 같은 법 제2조제10호 및 각 개별법에 의한 차상위계층(가구원 중 일부만 차상위계층인 경우, 조사대상 가구원을 포함한다),「한부모가족지원법」제5조 및 제5조의2에 의한 한부모가족		
	대상 규모	19.7.1.이후 출산한 가정		
지원 내용	지원 유형	서구 지역화폐 ‘서로e음’ 지원금 지급		
	지원 수준	출산축하용품비 30만원		
전달 체계	지원 절차	신청·접수 ▶ 자격확인 ▶ 지급대상자 정보 코나아이포털 등록 및 산후조리비 지원금액 코나아이에 先 예치 ▶ 구에서 등록한 지급대상자 정보와 모바일앱 ‘인천e음’에 등록된 회원정보 대조·확인 ▶ 서로e음 카드로 지원금 지급		
	수행 기관	신청 및 자격확인 - 동 행정복지센터 지원결정 및 지급 - 구		

제4기('19~'22) 지역사회보장계획 2021년도 연차별 시행계획

구 분		주요 내용					
사업비 (백만원)	재원구성(비중)	2020년 예산(A) (지속사업만)		2021년 예산(B)		전년대비 증감률(% (B/A*100))	
	계(①+②+③)	30	(100%)	22	(100%)	△26%	
	지방비 ()	소계(①+②)		(%)		(%)	
		①시도비		(%)		(%)	
		②시군구비	30	(100%)	22	(100%)	△26%
	③기타 (재원명)		(%)		(%)		
비고							
수행 목표	성과지표	저소득 출산축하금 수혜율					
	측정산식	(서구 저소득 출산축하용품비 수혜자수/서구 1년 이상 거주자 중 저소득 가정의 출생자수)*100					
	자료수집방법 및 출처	내부추진자료 및 새울 행복출산 접수자료					
	목표수준(2021)	80%					
	목표수준 산출근거	서구 1년이상 거주 출산가정 중 저소득 복지대상자(출처: 새울 행복출산 접수자료)					
추진 체계	참여기관	기관별 역할		민관협력 및 주민참여 방법			
	동 행정복지센터	신청 및 접수		코나아이와 협력하여 '서로e카드' 및 카드 전산 이용			
	지자체	사업계획 수립 및 예산지원, 대상자 결정 및 지급					

28) 세부사업 4-1

구 분		주요 내용		
사업명	사업번호	세부 사업명		중점추진사업 여부
	4-1	문화충전소 설치		IV
사업소관	담당과	담당팀	담당자	연락처
	문화관광체육과	문화예술팀	오효숙	560-4346
사업목적	민간 및 공공의 문화공간과 유휴공간을 지역주민의 문화공간으로 공유하고 지역 내 잠재되어 있는 문화기반 역량 발굴을 통해 누구나 쉽게 다양한 문화예술을 접할 수 있는 공간 조성			
추진근거(관련규정)	<ul style="list-style-type: none"> - 문화예술진흥법 제 3조(시책과 권장) - 인천광역시 서구 문화예술진흥 조례 제 4조(시책과 장려) 			
사업 변경내용 및 취지	-			
*전년도 연차별 계획 대비 신설, 변경 해당사업만 기재				
사업기간	연중			
지원 대상	선정 기준	공모를 통해 사업자 선정		
	대상 규모	공간 적합성 및 사업성 평가		
지원 내용	지원 유형	보조금 지원		
	지원 수준	5,000,000원/개소		
전달 체계	지원 절차	공모-사업심사(1차: 서류, 2차: 현장확인 및 인터뷰)-보조금심의위원회 심의-사업자 선정-보조금 지급		
	수행 기관	문화관광체육과		

제4기('19~'22) 지역사회보장계획 2021년도 연차별 시행계획

구 분		주요 내용					
사업비 (백만원)	재원구성(비중)	2020년 예산(A) (지속사업만)		2021년 예산(B)		전년대비 증감률(% (B/A*100))	
	계(①+②+③)	75	(100%)	100	(100%)	133	
	지방비	소계(①+②)	75	(100%)	100	(100%)	133
		①시도비		(%)		(%)	
		②사군구비	75	(100%)	100	(100%)	133
	③기타 (재원명)		(%)		(%)		
	비고						
수행 목표	성과지표	문화충전소 선정 개소					
	측정산식	개소					
	자료수집방법 및 출처	문화충전소 홈페이지 확인 및 지원 현황					
	목표수준(2021)	30					
	목표수준 산출근거	문화충전소 추가 선정					
추진 체계	참여기관	기관별 역할		민관협력 및 주민참여 방법			
	지자체	문화충전소 발굴 및 지원, 공모		- 자발적·자생적으로 운영하는 문화사업체와의 협업 도모 - 문화충전소 Smart-Map 구축을 통해, 주민홍보로 참여 확대			
	공공기관	문화충전소 기관 운영 협조					
	민간기관	문화충전소 운영					

29) 세부사업 4-2

구 분		주요 내용		
사업명	사업번호	세부 사업명		중점추진사업 여부
	4-2	4차산업 정보화 교육실 운영		여
사업소관	담당과	담당팀	담당자	연락처
	교육혁신과	청소년육성팀	오현아	032-560-5892
사업목적	<ul style="list-style-type: none"> - 권역별 방과후 활동 프로그램 확대 증설 - 4차 산업 혁명 등 시대를 반영한 미래 지향적 시설 선제적 구축 			
추진근거(관련규정)	<ul style="list-style-type: none"> - 청소년활동진흥법 제5조(청소년활동의 지원) - 인천광역시 서구 청소년수련시설 설치 및 운영조례 			
사업 변경내용 및 취지	-			
사업기간	- 다년도 : 2019. 구축 이후 2020~ 운영			
지원 대상	선정 기준	청소년 및 구민 누구나(프로그램별 상이)		
	대상 규모	반별 10명 ~ 30명(프로그램별 상이)		
지원 내용	지원 유형	4차산업 프로그램(웹툰 교실, 3D프린터 활용한 모델링 프로그램) 제공		
	지원 수준	웹툰 교실, 3D프린터 활용한 모델링 프로그램 등		
전달 체계	지원 절차	프로그램 개설 - 홍보- 신청접수 - 사업 수행 등		
	수행 기관	인천광역시 서구 시설관리공단		

제4기('19~'22) 지역사회보장계획 2021년도 연차별 시행계획

구 분		주요 내용					
사업비 (백만원)	재원구성(비중)	2020년 예산(A) (지속사업만)		2021년 예산(B)		전년대비 증감률(% (B/A*100))	
	계(①+②+③)	80	(100%)	40	(100%)	50%	
	지방비	소계(①+②)		(%)		(%)	
		①시도비		(%)		(%)	
		②시군구비	80	(%)	40	(%)	50%
	③기타 (재원명)		(%)		(%)		
	비고						
수행 목표	성과지표	4차산업 프로그램 참여자 만족도 조사					
	측정산식	만족도 조사					
	자료수집방법 및 출처	설문 등에 의한 만족도 조사					
	목표수준(2021)	95					
	목표수준 산출근거	전년 수준					
추진 체계	참여기관	기관별 역할		민관협력 및 주민참여 방법			
	지자체	청소년수련관 운영 지원(보조금 교부)		구민의견 청취 민관 관계기관 의견 청취/수렴 프로그램 참여			
	공공기관	청소년 활동 프로그램 운영					

30) 세부사업 4-4

구 분		주요 내용		
사업명	사업번호	세부 사업명		중점추진사업 여부
	4-4	교육혁신지구 추진		
사업소관	담당과	담당팀	담당자	연락처
	교육혁신과	교육혁신팀	이양섭	560-5762
사업목적	- 구·교육청·학교·주민이 함께 소통하고 협력하여 학교교육과정을 지원하고 학교 밖 마을에서도 학생들에게 배움을 줄 수 있도록 교육공동체를 조성하여 청소년 미래의 꿈을 여는 환경을 만들고자 함			
추진근거(관련규정)	- 민선 제7기 구청장 공약사항 : 아이와 부모가 행복한 교육문화도시 서구 - 구 교육혁신지구 지정 : 인천광역시교육청 민주시민교육과-8623(2018.12.3.)			
사업 변경내용 및 취지	-			
사업기간	연중			
지원 대상	선정 기준	서구에 소재지를 두고 교육장소를 확보하고 있는 개인 및 단체		
	대상 규모	서구에 소재한 교육프로그램 수행이 가능한 개인 및 단체		
지원 내용	지원 유형	지원금 교부		
	지원 수준	마을교실 1개소당 500만원 / 자부담 10% 의무부담		
전달 체계	지원 절차	공모 - 심사 - 대상자 결정 - 지원금 교부		
	수행 기관	사업수행 : 서구청 교육혁신과		

제4기('19~'22) 지역사회보장계획 2021년도 연차별 시행계획

구 분		주요 내용					
사업비 (백만원)	재원구성(비중)	2020년 예산(A) (지속사업만)		2021년 예산(B)		전년대비 증감률(% (B/A*100))	
	계(①+②+③)	1,170	(100%)	1,024	(100%)	87.5	
	지방비	소계(①+②)	600	(51%)	600	(58%)	100
		①시도비		(%)		(%)	
		②시군구비	600	(51%)	600	(58%)	100
	③기타 (재원명)	570 (시교육청)	(49%)	424 (시교육청)	(42%)	74.3	
	비고						
수행 목표	성과지표	· 마을학교(마을교육공동체) 운영					
	측정산식	· 마을학교 참여자의 만족도					
	자료수집방법 및 출처	· 마을학교 참여자의 만족도 조사 결과					
	목표수준(2021)	· 70%					
	목표수준 산출근거	· 마을학교 운영에 대한 만족도를 조사하여 내실 있는 운영이 이루어 졌는지 계량화하고 그 기준으로 70%를 제시함					
추진 체계	참여기관	기관별 역할		민관협력 및 주민참여 방법			
	서구청	· MOU체결(부속합의 포함) · 세부사업 협의 및 계획수립 · 예산 확보 및 지원 등		· 민관학 거버넌스 운영 · 마을교육활동가 양성과정 · 마을학교 공모 참여 등			
	인천시 교육청	· MOU체결(부속합의 포함) · 지구운영 컨설팅 및 지원 · 예산 확보 및 지원 등					
	서부교육 지원청	· 세부사업 협력 추진 · 학교계획서 검토 및 컨설팅 · 학교 정산서 검토					
	학교 등 교육기관	· 교육혁신지구 운영 협조					
	민간기관	· 교육혁신지구 운영 협조					

31) 세부사업 4-5

구 분		주요 내용		
사업명	사업번호	세부 사업명		중점추진사업 여부
	4-5	동 지역사회보장협의체를 통한 지역복지활성화		
사업소관	담당과	담당팀	담당자	연락처
	복지정책과	희망복지지원팀	김보영	560-5083
사업목적	<ul style="list-style-type: none"> - 복지사각지대 발굴 및 지원을 위한 동 단위 민관네트워크 구축 - 복지자원 발굴 및 자원 간 연계협력으로 지역사회 복지자원의 효율적 활용체계 구축 - 취약가구 동향 파악 및 모니터링 지원 - 지역사회 내 복지의제 해결을 위한 민주적 의사소통 구조 확립 및 지역복지 증진 과정에 주민참여 기반 마련으로 지역복지 공동체 회복 			
추진근거(관련규정)	<ul style="list-style-type: none"> - 사회보장급여의 이용·제공 및 수급권자 발굴에 관한 법률 제41조 제6항 및 동법 시행규칙 제7조 - 인천광역시 서구 지역사회보장협의체 구성 및 운영 조례 			
사업 변경내용 및 취지	*전년도 연차별 계획 대비 신설, 변경 해당사업만 기재 -			
사업기간	- 연중			
지원 대상	선정 기준	- 지역주민		
	대상 규모	- 지역주민		
지원 내용	지원 유형	<ul style="list-style-type: none"> - 복지사각지대 발굴 및 지원 - 복지자원 조사 및 발굴 - 지속적인 자원현황 업데이트로 지역 내 주민 및 관련기관에 정보 공유 - 지역사회 특화사업 개발·운영 등 		
	지원 수준	맞춤형 지원		
전달 체계	지원 절차	동 지역사회보장협의체 복지 대상 및 자원 발굴 → 동 지역사회보장협의체 특화사업 개발·운영 → 대상자 자원 연계		
	수행 기관	동 지역사회보장협의체		

제4기('19~'22) 지역사회보장계획 2021년도 연차별 시행계획

구 분		주요 내용					
사업비 (백만원)	재원구성(비중)	2020년 예산(A) (지속사업만)		2021년 예산(B)		전년대비 증감률(% (B/A*100))	
	계(①+②+③)	62	(100%)	90	(100%)	0	
	지방비	소계(①+②)		(%)		(%)	
		①시도비		(%)		(%)	
		②시군구비	62	(%)	90	(%)	
	③기타 (재원명)		(%)		(%)		
	비고						
수행 목표	성과지표	- 동 지역사회보장협의체 운영실적					
	측정산식	- (회의건수/목표건수) × 100					
	자료수집방법 및 출처	- 내부 추진사항 참고					
	목표수준 (2021)	- 92					
	목표수준 산출근거	- 동 내부 회의자료					
추진 체계	참여기관	기관별 역할		민관협력 및 주민참여 방법			
	지자체	<ul style="list-style-type: none"> ○ 구청 - 사업계획 수립 및 운영 전반 총괄 - 사업 홍보 및 예산지원, 협의체 조례 추진 - 구 총괄 매뉴얼 마련 		<ul style="list-style-type: none"> - 복지대상자 발굴 및 의뢰 - 사회보장 인프라 구축 협조 - 후원 및 발굴 지원 			
	지자체	<ul style="list-style-type: none"> ○ 동 행정복지센터 - 동 협의체 위원 추천 - 위원이 발굴한 대상에 공적지원·민간지원 연계 및 지원 추진 - 동 협의체 회의지원 및 회의록 관리 등 					
민간기관 :	<ul style="list-style-type: none"> ○ 동 지역사회보장협의체 - 지역주민 및 협의체 위원 역량 강화를 위한 교육 및 워크숍 - 기획·운영 지원, 협의체 운영 모니터링 및 컨설팅 						

32) 세부사업 4-6

구 분		주요 내용		
사업명	사업번호	세부 사업명		중점추진사업 여부
	4-6	복지사각지대 발굴 및 지원 활성화		
사업소관	담당과	담당팀	담당자	연락처
	복지정책과	희망복지지원팀	김윤희	560-5084
사업목적	<ul style="list-style-type: none"> - 동 행정복지센터의 찾아가는 방문상담 및 인적안전망 강화로 위기 가구 선제적 발굴 및 지원 - 공적부조 선정기준 완화와 긴급복지지원제도의 수급자 발굴에 대한 재량권 확대로 사회안전망 확충 - 자원봉사자, 명예 사회복지공무원(서구 행복지킴이) 등 지역 내 인적 자원활용 및 다양한 민간자원 연계로 복지체감도 향상 			
추진근거(관련규정)	「사회보장급여의 이용·제공 및 수급권자 발굴에 관한 법」			
사업 변경내용 및 취지 <small>*전년도 연차별 계획 대비 신설, 변경 해당사업만 기재</small>	-			
사업기간	연중			
지원 대상	선정 기준	저소득 위기가구		
	대상 규모	사회복지 욕구가 존재함에도 불구하고 여러 가지 사유로 복지서비스를 제공받지 못하여 생활상의 어려움을 겪고 있는 복지 소외계층		
지원 내용	지원 유형	공적급여, 공적자원 및 민간자원, 기타 복지서비스 연계 등 맞춤형 지원으로 복지체감도 향상		
	지원 수준	-		
전달 체계	지원 절차	대상자 명단 (복지부)통보-> 확인조사 및 사후조치 ->조치사항 행복이음 입력		
	수행 기관	직접수행		

제4기('19~'22) 지역사회보장계획 2021년도 연차별 시행계획

구 분		주요 내용					
사업비 (해당없음)	재원구성(비중)	2020년 예산(A) (지속사업만)		2021년 예산(B)		전년대비 증감률(% (B/A*100))	
	계(①+②+③)		-	(100%)	-	(100%)	
	지방비	소계(①+②)	-	(%)	-	(%)	
		①시도비	-	(%)	-	(%)	
		②시군구비	-	(%)	-	(%)	
	③기타 (재원명)			(%)		(%)	
비고							
수행 목표	성과지표	저소득·취약계층 집중발굴기간 운영, 복지사각지대를 적극 발굴하고 맞춤형 복지서비스 제공					
	측정산식	(공적부조, 민간자원 연계 등 처리건수 / 복지사각지대 발굴건수) * 100					
	자료수집방법 및 출처	행복이음-처리완료건 추출					
	목표수준(2021)	91%					
	목표수준 산출근거	2021년도 복지대상자 발굴대상자 중 공적급여, 공적자원 및 민간자원, 기타 복지서비스 연계 건수 산출					
추진 체계	참여기관		기관별 역할		민관협력 및 주민참여 방법		
	지자체	복지정책과	-사업계획 수립 및 운영 전반 총괄 -사업 홍보 및 교육 지원 -인적안전망 운영 지원		인적안전망 가입 및 교육 참여		
		동 행정복지센터	-발굴대상 초기상담 및 복지서비스 종합안내 -인적안전망 운영		인적안전망 가입		
	민간기관	인적안전망	-복지사각지대 발굴 및 의뢰 -민간자원 발굴		복지사각지대 및 자원 발굴·제공		

33) 세부사업 4-7

구 분		주요 내용		
사업명	사업번호	세부 사업명		중점추진사업 여부
	4-7	민관이 함께 만드는 복지박람회		
사업소관	담당과	담당팀	담당자	연락처
	복지정책과	복지정책팀	장주영	560-4294
사업목적	<ul style="list-style-type: none"> - 구민이 느끼고 체험하는 행사로 함께하는 지역 사회복지 박람회 개최 - 사회보장기관, 단체, 시설 등이 함께 참여하고 준비한 지역사회보장 한마당 행사로 민·관이 협력 추진하여 동반자적 상호협력 자세 확립 - 사회복지기관 및 유관기관 홍보 및 상담, 시연·전시 부스를 마련하여 구민의 다양한 서비스에 직접 참여·체험을 통하여 구민들의 자신의 욕구에 맞는 서비스를 제공받을 수 있도록 유도 			
추진근거(관련규정)	<ul style="list-style-type: none"> - 「사회보장급여의 이용·제공 및 수급권자 발굴에 관한 법」제41조 - 서구지역사회보장협의체 사업계획 			
사업 변경내용 및 취지 <small>*전년도 연차별 계획 대비 신설, 변경 해당사업만 기재</small>		-		
사업기간		- 2021. 5월 ~ 10월		
지원 대상	선정 기준	- 사회복지서비스 제공기관 및 단체		
	대상 규모	<ul style="list-style-type: none"> - 참여를 희망하는 서구민 - 관내 사회보장기관 및 시설 등 		
지원 내용	지원 유형	- 박람회 참여를 통해 복지서비스 제공 및 체험활동 제공 등		
	지원 수준	- 사회보장 분야 전반		
전달 체계	지원 절차	<ul style="list-style-type: none"> - 구민들의 복지박람회 참여 - 관내 사회보장기관의 부스운영 등 		
	수행 기관	- 서구지역사회보장협의체		

제4기('19~'22) 지역사회보장계획 2021년도 연차별 시행계획

구 분		주요 내용					
사업비	재원구성(비중)	2020년 예산(A) (지속사업만)		2021년 예산(B)		전년대비 증감률(% (B/A*100))	
	계(①+②+③)		4	(100%)	4	(-%)	-
	지방비	소계(①+②)	2	(%)	2	(-%)	-
		①시도비	-	(%)	-	(-%)	-
		②시군구비	2	(%)	2	(-%)	-
	③기타 (재원명)		2	(%)	2	(-%)	-
비고							
수행 목표	성과지표	- 박람회 참석율					
	측정산식	- 참석인원 / 목표인원(6,000명) * 100%					
	자료수집방법 및 출처	- 행사당일 참석인원 확인 및 결과보고서 등					
	목표수준 (2021)	- 93%					
	목표수준 산출근거	- 과년도 박람회 참석율 보고(서구지역사회보장협의체 사업결과 보고서)					
추진 체계	참여기관	기관별 역할		민관협력 및 주민참여 방법			
	지자체	<ul style="list-style-type: none"> - 행·재정 지원, 홍보 - 예산편성, 교부, 사업비 정산 등 - 대외 홍보 등 - 사회복지대상 시상 계획 수립 및 시상 			<ul style="list-style-type: none"> - 참여자 만족도 조사 - 박람회 참여 - 박람회 부스 운영 등 		
	민간기관	<ul style="list-style-type: none"> - 사업추진 기본계획 수립 - 사업비 집행 전반 - 무대설치 및 부대시설 대행사 선정 계약 - 홍보 부스 운영 관련 전반 - 구민 참여 홍보 - 참여자 만족도 조사 					

34) 세부사업 4-9

구 분		주요 내용		
사업명	사업번호	세부 사업명		중점추진사업 여부
	4-9	노인복지시설 전문성 강화를 위한 지도·점검 및 교육		
사업소관	담당과	담당팀	담당자	연락처
	노인복지과	노인장기요양팀	심은경	560-4562
사업목적	<ul style="list-style-type: none"> ○ 시설 지도·점검을 통해 노인복지시설에 대한 효율적인 운영과 시설 전반의 공공성 확립 ○ 종사자 교육을 통해 이용자에 대한 만족도 향상을 위한 서비스 제공의 초석 마련 			
추진근거(관련규정)	「사회복지사업법」제51조(지도·감독 등), 「노인복지법」제42조(감독) 「사회복지사업법」제34조의4(시설의 안전점검 등) 「노인복지법」제4조(보건복지증진의 책임)			
사업 변경내용 및 취지	-			
사업기간	연중			
지원 대상	선정 기준	노인주거복지시설 노인의료복지시설 재가노인복지시설		
	대상 규모	(2020년도 기준) 총 102개소 (노인주거복지시설 5개소, 노인의료복지시설 58개소, 재가노인복지시설 39개소)		
지원 내용	지원 유형	현장 지도 점검 및 교육 실시		
	지원 수준	시설별 연1회 이상 지도·점검 및 연2회 종사자 교육 실시		
전달 체계	지원 절차	(지도·점검)구 계획-자체점검-시설 방문하여 지도·점검-구로 조치결과 제출 (교육)구 계획-신청접수-대상자 선정-교육실시		
	수행 기관	서구청		

제4기('19~'22) 지역사회보장계획 2021년도 연차별 시행계획

구 분		주요 내용					
사업비 (백만원)	재원구성(비중)	2020년 예산(A) (지속사업만)		2021년 예산(B)		전년대비 증감률(% (B/A*100))	
	계(①+②+③)	1,2	(100%)	1,2	(100%)		
	지방비	소계(①+②)		(%)		(%)	
		①시도비		(%)		(%)	
		②시군구비	1,2	(100%)	1,2	(100%)	
	③기타 (재원명)		(%)		(%)		
비고							
수행 목표	성과지표	-지도·점검을 -교육 참여자 수					
	측정산식	-지도·점검 : (지도점검수 / 점검계획시설수) *100 -교육 : (교육참여자수 / 등록종사자수) *100					
	자료수집방법 및 출처	공문서					
	목표수준 (2021)	-지도·점검율 : 100% -교육 참여자 수 : 81%					
	목표수준 산출근거	지도·점검은 계획에 따라 100% 달성을 목표로 하며, 종사자 교육 참여율은 매년 3%씩 늘여나감					
추진 체계	참여기관	기관별 역할		민관협력 및 주민참여 방법			
	지자체	사업총괄 및 운영 지원		이용자 만족도 조사			
	민간기관	사업수행 및 관리					

35) 세부사업 4-11

구 분		주요 내용		
사업명	사업번호	세부 사업명		중점추진사업 여부
	4-11	어린이집 아동학대 심리치료 지원		
사업소관	담당과	담당팀	담당자	연락처
	가정보육과	보육지도팀	이혜원	560-4983
사업목적	어린이집 아동학대 사건 발생 시 즉각적인 심리치료 개입을 통해 피해 아동의 심리·정서적 충격을 조기에 진단하고 치료를 진행함으로써 아동의 올바른 성장과 건강한 양육을 도모하기 위함			
추진근거(관련규정)	인천광역시 서구 영유아보육조례 제27조(심리검사 지원 등)			
사업 변경내용 및 취지	-			
*전년도 연차별 계획 대비 신설, 변경 해당사업만 기재				
사업기간	연중수시(어린이집 아동학대 발생 시)			
지원 대상	선정 기준	아동학대 피해아동 및 부모		
지원 내용	지원 유형	·정서 및 심리 치료 - 아동: 심리평가(검사) 및 미술치료, 개인별 정서·심리 치료 - 부모: 영유아발달 및 양육태도 등 자녀 양육 관련 상담 등		
	지원 수준	· 치료 시간: 1시간 · 지원 횟수: 아동별 최대 10회 · 지원 비용: 아동 1인 × 40,000원 × 10회		
전달 체계	지원 절차	심리치료 신청서 제출(신청인→지자체) - 심리치료 진행요청(지자체→굿네이버스) - 진행 확정 및 치료 실시		
	수행 기관	굿네이버스 인천서부지사		

제4기('19~'22) 지역사회보장계획 2021년도 연차별 시행계획

구 분		주요 내용					
사업비 (백만원)	재원구성(비중)	2020년 예산(A) (지속사업만)		2021년 예산(B)		전년대비 증감률(% (B/A*100))	
	계(①+②+③)	8	(100%)	8	(100%)	0	
	지방비	소계(①+②)	8	(100%)	8	(100%)	0
		①시도비	-	(%)	-	(%)	
		②시군구비	8	(100%)	8	(100%)	0
	③기타 (재원명)	-	(%)	-	(%)		
	비고						
수행 목표	성과지표	심리치료 지원에 대한 만족도					
	측정산식	심리치료 만족도 설문조사 1항목 당 5점(5개 항목, 총 25점)					
	자료수집방법 및 출처	굿네이버스 인천서부지사 심리치료 지원사업 결과보고					
	목표수준(2021)	25점					
	목표수준 산출근거	심리치료 프로그램 조사자료					
추진 체계	참여기관	기관별 역할					
	지자체	<ul style="list-style-type: none"> · 심리치료 지원계획 수립 · 심리치료 지원 안내 · 심리치료 신청 접수 					
	수행기관 (굿네이버스)	<ul style="list-style-type: none"> · 심리치료 진행 및 결과보고 					

36) 세부사업 4-12

구 분		주요 내용		
사업명	사업번호	세부 사업명		중점추진사업 여부
	4-12	평생학습 활성화 사업		
사업소관	담당과	담당팀	담당자	연락처
	교육혁신과	평생학습팀	김경옥,서애니	560-0874~5
사업목적	구민에 삶에 행복과 에너지를 주는 맞춤형 평생학습 프로그램 운영 및 지원으로 평생학습문화를 조성해 평생학습 활성화를 꾀함			
추진근거(관련규정)	<ul style="list-style-type: none"> - 평생교육법 제5조(국가 및 지방자치단체의 임무) - 서구 평생교육진흥 조례(제정 2008.03.19. / 일부개정 2019.09.23.) 			
사업 변경내용 및 취지	-			
사업기간	2021년도 1월~2021년도 12월까지 · 1월 : 연간 교육프로그램 기획 · 2월, 8월 : 교육 안내 및 참여자 모집 · 3~7월, 9월~12월 : 교육프로그램 진행 · 8월, 12월 : 교육프로그램 수료식 및 결과 보고			
지원 대상	선정 기준	관내 지역주민(서구에 거주하거나 일터를 두고 있는 성인)		
	대상 규모	1,000여명		
지원 내용	지원 유형	교육서비스		
	지원 수준	4개 분야 20개 프로그램		
전달 체계	지원 절차	기획-학습자 모집-수강신청(선착순)-교육프로그램 진행-평가		
	수행 기관	서구평생학습관 직접 사업		

제4기('19~'22) 지역사회보장계획 2021년도 연차별 시행계획

구 분		주요 내용					
사업비 (백만원)	재원구성(비중)	2020년 예산(A) (지속사업만)		2021년 예산(B)		전년대비 증감률(% (B/A*100))	
	계(①+②+③)	50	(100%)	60	(100%)	120	
	지방비	소계(①+②)		(%)		(%)	
		①시도비		(%)		(%)	
		②시군구비	50	(100%)	60	(100%)	120
	③기타 (재원명)		(%)		(%)		
	비고						
수행 목표	성과지표	프로그램 참여율					
	측정산식	(프로그램 참여자수/프로그램 참여 목표인원)×100					
	자료수집방법 및 출처	각 프로그램별 결과보고서					
	목표수준 (2021)	95					
	목표수준 산출근거	· 프로그램 참여자수 : 수강신청 후 학습참여자 수 · 프로그램 참여 목표인원 : 사업계획서에 보고된 목표인원					
추진 체계	참여기관	기관별 역할		민관협력 및 주민참여 방법			
	지자체	사업수행 전반		· 평생학습 실무위원회 및 권역별 평생 학습협의회 참여 · 평생학습 요구도 조사 참여 · 교육 프로그램 참여 후 만족도조사 참 여			
	공공기관	사업수행 협조					
	민간기관	평생학습 전반 자문, 지역현안 의견수렴					

37) 세부사업 4-13

구 분		주요 내용		
사업명	사업번호	세부 사업명		중점추진사업 여부
	4-13	아이사랑꿈터 설치 운영		
사업소관	담당과	담당팀	담당자	연락처
	가정보육과	보육관리팀	박건우	032-560-4989
사업목적	육아커뮤니티 공간 제공으로 육아부담 해소 및 가정양육지원을 통해 지역사회 내 돌봄 공동체 활성화 도모			
추진근거(관련규정)	- 「인천형 혁신육아카페 시범사업 설치 및 운영 계획」市여성정책과-11156 - 인천광역시 아이사랑꿈터 설치 및 운영 조례			
사업 변경내용 및 취지	-			
사업기간	- 연중			
지원 대상	선정 기준	- 아이사랑꿈터 설치장소 선정기준 : 신청자격이 있는 공동주택 주민공동시설, 폐원가정어린이집, 공공시설에 대해 심사지표에 의한 선정위원회의 심사를 통해 선정 - 운영위탁기관 선정기준 : 신청자격이 있는 법인·단체에 대해 심사지표에 의거 서류 및 면접(대표자,원장내정자) 심의 후 고득점자 순으로 결정		
	대상 규모	- 5개소		
지원 내용	지원 유형	- 서비스 · 부모(보호자)와 영유아(만0~5세)가 함께하는 돌봄 공간 제공 · 영유아놀이체험(신체,미술 등),부모교육상담,자조모임 등		
	지원 수준	- 이용대상 : 부모(보호자)를 동반한 영유아(만0~5세) - 이용시간 : 화~일, 10:00~18:00 - 이 용 료 : 1,000원(2시간이용기준)/ 프로그램비 2,000원(재료비별도)		
전달 체계	지원 절차	선정공고(구) → 신청접수(신청자) → 선정위원회 개최 → 선정		
	수행 기관	인천 서구청		

제4기('19~'22) 지역사회보장계획 2021년도 연차별 시행계획

구 분		주요 내용					
사업비 (백만원)	재원구성(비중)	2020년 예산(A) (지속사업만)		2021년 예산(B)		전년대비 증감률(% (B/A*100))	
	계(①+②+③)	140	(100%)	450	(100%)	321	
	지방비	소계 (①+②)	140	(100%)	450	(100%)	321
		①시도비	70	(50%)	225	(50%)	321
		②시군구비	70	(50%)	225	(50%)	321
	③기타 (재원명)		(%)		(%)		
	비고						
수행 목표	성과지표	- 시설 설치					
	측정산식	- 시설 설치 개소 수					
	자료수집방법 및 출처	- 내부자료					
	목표수준(2021)	- 5개소					
	목표수준 산출근거	- 사업예산에 근거한 산출					
추진 체계	참여기관	기관별 역할		민관협력 및 주민참여 방법			
	지자체	사업 운영지원(설치)		간담회/의견수렴			
	위탁기관	시설 위탁운영		기관홍보			

38) 세부사업 4-14

구 분		주요 내용		
사업명	사업번호	세부 사업명		중점추진사업 여부
	4-14	효드림통합복지카드		
사업소관	담당과	담당팀	담당자	연락처
	노인복지과	노인복지팀	강민주	560-4974
사업목적	75세 이상 사회적 보호계층 어르신들의 삶의 질 향상과 효행 장려 및 공동체 의식 함양을 위하여 효드림복지카드 사업 실시			
추진근거(관련규정)	○ 「인천광역시 고령친화도시 구현을 위한 노인복지 지원 기본조례」 제6장 효드림복지사업(제27조~제31조) ○ 민선7기 공약사항 「92. 어르신을 위한 효(孝)드림 복지카드 도입」			
사업 변경내용 및 취지 <small>*전년도 연차별 계획 대비 신설, 변경 해당사업만 기재</small>	사업변경: 급여수준 8만원 유지 인원 증가 반영			
사업기간	연중			
지원 대상	선정 기준	만75세 이상 사회적 보호계층 어르신(기초수급자,차상위자)		
	대상 규모	5217명		
지원 내용	지원 유형	서로e음카드 포인트(바우처) 지원		
	지원 수준	1인당 연간 8만원의 서로e음 포인트 지급		
전달 체계	지원 절차	동행정복지센터 신청 → 구청 결정 및 서로e음 포인트 지급 (코나아이시스템)		
	수행 기관	서구청 노인복지과		

제4기('19~'22) 지역사회보장계획 2021년도 연차별 시행계획

구 분		주요 내용					
사업비 (백만원)	재원구성(비중)	2020년 예산(A) (지속사업만)		2021년 예산(B)		전년대비 증감률(% (B/A*100))	
	계(①+②+③)	340	(100%)	417	(100%)	22.6%	
	지방비	소계(①+②)	340	(100%)	417	(100%)	22.6%
		①시도비	170	(50%)	208	(50%)	22.6%
		②시군구비	170	(50%)	208	(50%)	22.6%
		③기타 (재원명)		(%)		(%)	
	비고						
수행 목표	성과지표	효드림통합복지카드 발급비율					
	측정산식	신청인원/목표인원*100					
	자료수집방법 및 출처	신청접수 대장(내부자료)					
	목표수준(2021)	90% 이상					
	목표수준 산출근거	전년도 신청 및 지원 수준					
추진 체계	참여기관	기관별 역할			민관협력 및 주민참여 방법		
	지자체	인천시청 : 사업비 교부			- 효드림통합복지카드 발급 신청		
		인천 서구청 : 예산편성 및 대상결정					
		동 행정복지센터 : 만75세이상 사회적 보호계층(기초생활수급자,차상위자 등)파악, 해당사업 안내 및 신청·접수 등					
민간기관	코나아이주식회사 서로e음 시스템 보조						

39) 세부사업 4-15

구 분		주요 내용		
사업명	사업번호	세부 사업명		중점추진사업 여부
	4-15	우리동네 복지리더 아카데미 운영		
사업소관	담당과	담당팀	담당자	연락처
	복지정책과	복지정책팀	장주영	560-4294
사업목적	주민자치위원과 통반장, 자생단체 등을 비롯한 지역주민을 대상으로 지역 사회에 대한 이해를 높이고, 복지체감도를 높이는 교육과 실천과정을 진행함으로써 주체적인 주민조직으로써 활동할 수 있는 마을리더로 양성하여 지역사회 복지문제를 해결할 수 있는 인적 복지네트워크를 구축하기 위함			
추진근거(관련규정)	(행정안전부/보건복지부) 주민자치형 공공서비스 구축사업 찾아가는 보건복지서비스 추진(주민력 강화)			
사업 변경내용 및 취지 <small>*전년도 연차별 계획 대비 신설, 변경 해당사업만 기재</small>	(신설) 지속되는 복지사각지대 문제 등 지역사회 복지문제 해결을 위해 지역 주민을 활용한 민간 인적 네트워크 구성 필요			
사업기간	2020. 3월 ~ 12월			
지원 대상	선정 기준	찾아가는 복지리더 아카데미 사업 수행할 동 행정복지센터 선정 (찾아가는 보건복지팀이 신설된 행정복지센터 우선 선정) - 동 협의체 위원 및 자생단체 회원, 참여를 희망하는 일반 구민 등		
	대상 규모	약 160명 (대면 또는 비대면 진행 조정 가능)		
지원 내용	지원 유형	교육방식은 온라인(비대면)·오프라인 병행 진행		
	지원 수준	- 상반기 : 비대면 3회 80명(주민역량강화교육, 동아리활동지원, 보수교육 등) - 하반기 : 대면 2회 60명(10회기 교육), 보수교육 및 활동공유회 등		
전달 체계	지원 절차	보조금 교부 신청 → 사업비 교부 → 사업비 진행 및 정산		
	수행 기관	인천기독교종합사회복지관		

제4기('19~'22) 지역사회보장계획 2021년도 연차별 시행계획

구 분		주요 내용					
사업비 (백만원)	재원구성(비중)	2020년 예산(A) (지속사업만)		2021년 예산(B)		전년대비 증감률(% (B/A*100))	
	계(①+②+③)	-	(%)	16	(100%)	100	
	지방비	소계(①+②)	-	(%)	16	(%)	
		①시도비	-	(%)		(%)	
		②시군구비	-	(%)	16	(100%)	100
	③기타 (재원명)		(%)		(%)		
비고	사회복지기금으로 추진						
수행 목표	성과지표	아카데미 교육 수료율					
	측정산식	교육 수료자수 / 아카데미 교육 신청자수 * 100%					
	자료수집방법 및 출처	내부자료(추진실적 보고서 등)					
	목표수준(2021)	85% 이상					
	목표수준 산출근거	참여 독려 및 출석체크, 피드백 등을 통해 출석을 제고					
추진 체계	참여기관	기관별 역할		민관협력 및 주민참여 방법			
	지자체	(복지정책과) 추진계획 수립, 예산편성 및 교부, 사업비 정산, 모니터링 등			아카데미 교육 참여 동아리 활동 참가 교육방향 의견 제시 및 만족도 조사 참여 등		
		(동 행정복지센터) 찾아가는 복지리더 아카데미 수행					
민간기관	(기독교종합사회복지관) 사업수행 홍보, 교육, 등						

40) 세부사업 4-16

구 분		주요 내용		
사업명	사업번호	세부 사업명		중점추진사업 여부
	4-16	발달장애인 안심지킴이 보급사업		
사업소관	담당과	담당팀	담당자	연락처
	장애인복지과	장애인복지팀	김승희	560-4312
사업목적	실종 고위험군인 발달장애인에게 GPS를 기반으로 한 안심지킴이(배회감지기)를 지원하여 발달장애인 실종사고를 예방하고 보호자의 양육부담을 경감시킴			
추진근거(관련규정)	-			
사업 변경내용 및 취지 <small>*전년도 연차별 계획 대비 신설, 변경 해당사업만 기재</small>	- 최근 4년간 전국에서 실종된 사건 중 지적장애인의 수가 해마다 증가하여 2018년 8,800명 정도이며 그중 사망자 47명에 달해 배회감지기 필요성이 대두되어 공동체복지 추진전략의 신규 세부사업으로 선정함			
사업기간	- 연중			
지원 대상	선정 기준	- 관내 거주하는 발달장애인(지정, 자폐)		
	대상 규모	- 약 600명		
지원 내용	지원 유형	- 배회감지기(실시간 위치추적, 이동경로확인, SOS호출, 안심존 관리 등) - 회선료 월 2,500원 2년간 무료제공		
	지원 수준	- 기기1대당 160,000원		
전달 체계	지원 절차	- 배회감지기 구입 후 영수증 제출 시 최대 160,000원 지원		
	수행 기관	- 직접수행(사업홍보, 신청접수, 지원, 사후관리 및 만족도 조사)		

제4기('19~'22) 지역사회보장계획 2021년도 연차별 시행계획

구 분		주요 내용					
사업비 (백만원)	재원구성(비중)	2020년 예산(A) (지속사업만)		2021년 예산(B)		전년대비 증감률(% (B/A*100))	
	계(①+②+③)		-	(100%)	96	(100%)	100
	지방비	소계(①+②)	-	(%)	96	(100%)	100
		①시도비	-	(%)		(%)	
		②시군구비	-	(%)	96	(100%)	100
	③기타 (재원명)			(%)		(%)	
비고							
수행 목표	성과지표	- 배회감지기 600명 신청접수 지원					
	측정산식	- 신청 지원자수					
	자료수집방법 및 출처	- 추진실적 보고, 사업비 정산 등					
	목표수준 (2021)	- 발달장애인 600명 지원					
	목표수준 산출근거	- 서구 관내 발달장애인(지적, 자폐성) 2,005명 - 2020년 시범사업으로 저소득 발달장애인 120명에게 우선 보급					
추진 체계	참여기관	기관별 역할		민관협력 및 주민참여 방법			
	지자체 (서구청)	<ul style="list-style-type: none"> - 추진계획 수립 - 사업홍보 - 신청접수 및 지원 - 사후관리 및 서비스 연계 - 이용자 만족도 조사 		<ul style="list-style-type: none"> - 사업홍보 - 신청 - 만족도 참여 및 개선방향 의견 제시 			
	민간기관	<ul style="list-style-type: none"> - 사업홍보 - 이용자 만족도 및 개선방향 제시 					

붙임2

**제4기 지역사회보장계획 수립 후
연차별 시행계획 변경 내용**

【붙임 2】 연차별 시행계획 변경 내용 (제4기 지역사회보장계획 대비)

해당 연도	사업 구분	사업 번호	사업명	변경 유형	변경 내용	변경사유	지역사회보장 협의체 심의여부 (일자)	신설변경 협의절차 이행여부 (일자/문서번호)
2020	따뜻한 복지	I-1	중증장애인365쉼터 조성 운영	폐지	사업폐지	②예산 미편성	심의일 2019.12.4	-
	가치 창출적 복지	3-5	찾아가는 예술학교	폐지	사업폐지	②예산 미편성	심의일 2019.12.4	-
		3-6	우수공연 문화나눔석 운영	폐지	사업폐지	②예산 미편성	심의일 2019.12.4	-
		3-7	장애통합어린이집 언어치료사 지원	신설	신규사업	⑦기타 (장애아동 부모부담 완화를 위한 제도 마련)	심의일 2019.12.4	-
		3-8	서구 아빠육아휴직 장려금 지원	신설	신규사업	⑦기타 (양육에 따른 경제적 부담 완화 및 일과 가정의 양립 도모)	심의일 2019.12.4	-
		3-9	서구 출산입양축하금 지원	신설	신규사업	⑦기타 (저출산 위기 가속화에 출산 장려 정책 마련)	심의일 2019.12.4	-
		3-10	서구 산후조리비 지원	신설	신규사업	⑦기타 (저출산 위기 가속화에 출산 장려 정책 마련)	심의일 2019.12.4	-
		3-11	저소득 복지대상자 출산축하용품비 지원	신설	신규사업	⑦기타 (저출산 위기 가속화에 출산 장려 정책 마련)	심의일 2019.12.4	-
		공동 체복지	4-13	아이사랑꿈터 설치 운영(구:인천형혁신 육아카페)	신설	신규사업	⑦기타 (가정 내 보육 부담 완화를 위한 제도 마련)	심의일 2019.12.4
	4-14		효드림통합복지카드 도입 운영	신설	신규사업	①수요증가에 따른 사업신설	심의일 2019.12.4	-

제4기('19~'22) 지역사회보장계획 2021년도 연차별 시행계획

해당 연도	사업 구분	사업 번호	사업명	변경 유형	변경 내용	변경사유	지역사회보장 협의체 심의여부 (일자)	신설변경 협의절차 이행여부 (일자/문서번호)
2021	따뜻한 복지	1-1	장애인주간보호센터 설치 운영	신설	예산편성으로 사업추가	② 자원 및 예산 변화	심의일 20.12.11	-
	공동체 복지	4-15	우리동네 복지리더 아카데미사업	신설	신규사업	① 수요변화	심의일 20.12.11	-
		4-16	발달장애인 배회감지기 보급사업	신설	신규사업	① 수요변화	심의일 20.12.11	-
	따뜻한 복지	1-18	종합사회복지관 확충	폐지	사업폐지 (예산미편성)	② 자원 및 예산 변화	심의일 20.12.11	-
		1-9	사회복지시설 종사자 심리치유프로그램	폐지	사업폐지 (예산미편성)	① 수요변화	심의일 20.12.11	-
	공동체 복지	4-3	효율적 복지전달체계 구축을 위한 복지재단 설립	폐지	사업폐지 (예산미편성)	③ 정책변화	심의일 20.12.11	-
		4-8	돌봄종사자를 위한 행복동행 프로젝트	폐지	사업폐지 (예산미편성)	① 수요변화	심의일 20.12.11	-
		4-10	맞춤형 아동통합서비스 지원	제외	사업제외	⑥ 국고보조사업 보편사업 제외	심의일 20.12.11	-